



UNIDAD EJECUTORA RED DE SALUD
SAN FRANCISCO

**PLAN OPERATIVO
INSTITUCIONAL
(POI) MULTIANUAL
2024-2026**

**OFICINA DE PLANIFICACIÓN,
PRESUPUESTO Y DESARROLLO
INSTITUCIONAL**

**AYNA- SAN FRANCISCO
ABRIL 2023**



GOBIERNO REGIONAL DE AYACUCHO
DIRECCIÓN REGIONAL DE SALUD AYACUCHO
UNIDAD EJECUTORA 408 RED DE SALUD SAN FRANCISCO
Parque 04 de octubre s/n
Teléfono N° 225103

Resolución Directoral

N° 158-2023-GRA/GRDS-DIRESA-UERSSAF-DE.

Ayna, San Francisco, 02 de mayo del 2023.



VISTO: El Memorando N° 208-2023-GRA-DIRESA-UERSSAF/DE, de fecha 02 de mayo del 2023, de la Dirección Ejecutiva que contiene el Informe N° 026-2023-GRA-GRDS-DIRESA/UERSSAF-OPDI-DAP, de fecha 02 de mayo del 2023, emitido por el Responsable de Planificación y Racionalización de la UERSSAF, sobre aprobación del documento "Plan Operativo Institucional (POI) Multianual 2024-2026" de la Unidad Ejecutora Red de Salud San Francisco; y

CONSIDERANDO:

Que, con Resolución Ejecutiva Regional N° 788-2012-GRA/PRES, se dispone el funcionamiento de la Unidad Ejecutora Red de Salud San Francisco, que tiene personería jurídica de derecho público, y se encarga de planificar, promover, controlar y velar por la salud de la población de su jurisdicción;

Que, con Ordenanza Regional N° 018-2018-GRA/CR, se aprueba el Reglamento de Organización y Funciones de la Red de Salud San Francisco, que establece la estructura orgánica de la entidad, la cual ha generado la creación de órganos y unidades de orgánicas, entre otros aspectos orgánico funcionales;

Que, el literal b) del artículo 11° del citado Reglamento, dispone que es atribución del Director Ejecutivo, expedir Resoluciones Directorales en los asuntos de su competencia y resolver en última instancia administrativa los reclamos interpuestos contra órganos dependientes de él;

Que, además en el artículo 13° del Reglamento en mención, establece que, la Oficina de Planificación, Presupuesto y Desarrollo Institucional, es el órgano de asesoría encargado de: " a) Programar, ejecutar y controlar los procesos técnicos de los sistemas administrativos de Planeamiento Estratégico, presupuesto público, inversión pública, Modernización de la gestión Pública, así como colaboración interinstitucional y cooperación técnica internacional.; b) Lograr objetivos funcionales de los sistemas y procesos sectoriales de planeamiento, organización, inversión en salud, en coordinación con las unidades orgánicas de la Dirección de Red de Salud; (...); f) Formular y registrar el Plan Operativo Institucional (POI), en el aplicativo CEPLAN, así como realizar su seguimiento y evaluación.", entre otros;

Que, mediante Decreto Legislativo N° 1088, Ley del Sistema Nacional de Planeamiento Estratégico y del Centro Nacional de Planeamiento Estratégico, se crea el Centro Nacional de Planeamiento Estratégico – CEPLAN, como órgano rector y orientador del Sistema Nacional de Planeamiento estratégico;

Que, el numeral 13.3 del artículo 13 del Decreto Legislativo N°1440, Decreto Legislativo del Sistema Nacional de Presupuesto Público, señala, entre otros, que el presupuesto del Sector Público tiene como finalidad el logro de resultados a favor de la población y del entorno, así como mejorar la equidad en observancia a la sostenibilidad y responsabilidad fiscal conforme a la normatividad vigente, y se articula con los instrumentos del SINAPLAN.

Que, el Centro Nacional de Planeamiento Estratégico - CEPLAN mediante la Resolución de Presidencia de Consejo Directivo N° 033-2017/CEPLAN/PCD, aprobó la "Guía para el Planeamiento Institucional", cuyo contenido y sus modificatorias, establecen las pautas para la elaboración, implementación, seguimiento, evaluación y mejora continua de las políticas y planes institucionales de las entidades.

Que, el numeral 6.2 de la "Guía para el Planeamiento Institucional", establece que la entidad debe elaborar el POI Multianual con la finalidad de orientar la asignación de recursos al logro de las metas prioritarias por un periodo no menor de tres (03) años, para ello toma en cuenta la situación económica y fiscal del país, descrita en el Marco Macroeconómico Multianual - MMM y la estructura presupuestal del año vigente;



Que, la sección 6.2 de la "Guía para el Planeamiento Institucional", aprobado por la Resolución de Presidencia de Consejo Directivo N° 033-2017/CEPLAN/PCD y modificatorias, estableció el 30 de abril de 2023 como plazo máximo para la aprobación del Plan Operativo Institucional (POI) Multianual;

Que, a través de Resolución Ejecutiva Regional N° 339-2021-GRA/GR se aprueba la Directiva para la Programación Multianual, Elaboración, Seguimiento y Evaluación del Plan Operativo Institucional del Gobierno Regional de Ayacucho;

Que, con Resolución Ejecutiva Regional N° 214-2022-GRA/GR, se aprobó el Plan Estratégico Institucional 2020-2026 Ampliado del Gobierno Regional de Ayacucho;

Que, el POI Multianual ha sido elaborado en coordinación con los órganos y unidades orgánicas de la Unidad Ejecutora, los cuales han remitido la información correspondiente a la programación de actividades operativas e inversiones para el periodo 2024-2026.

Que, con Informe N° 026-2023-GRA-GRDS-DIRESA/UERSSAF-OPDI-DAP, el área de Planificación y Racionalización, solicita la aprobación del Plan Operativo Institucional (POI) Multianual 2024 - 2026 de la Unidad Ejecutora Red de Salud San Francisco, indicando que ha sido elaborado de acuerdo a los lineamientos metodológicos establecidos en el numeral 6.2 de la "Guía para el Planeamiento Institucional", aprobada por Resolución de Presidencia de Consejo Directivo N° 033-2017/CEPLAN/PCD y modificatorias; y la Directiva para la Programación Multianual, Elaboración, Seguimiento y Evaluación del Plan Operativo Institucional del Gobierno Regional de Ayacucho;

Que, la Unidad Ejecutora de la Red de Salud San Francisco, de la Dirección Regional de Salud Ayacucho, Órgano Sectorial del Gobierno Regional de Ayacucho, cumple con la Función Ejecutiva de Prestación de Servicios Públicos con objetivos y metas definidas, buscando garantizar su funcionamiento aplicando una Política de Gestión, acorde a las necesidades y demandas de la población, por lo que mediante memorándum de visto se autoriza la emisión de la presente;

Por las razones expuestas y los alcances de las normas citadas, así como T.U.O. de la Ley N° 27444 Ley de Procedimiento Administrativo General aprobado mediante D.S. 004-2019- JUS y demás preceptos complementarios conexos y vigentes y en uso de las facultades establecidas por la Resolución Ejecutiva Regional N° 064-2023-GRA/GR. Del 18 de enero del 2023.

SE RESUELVE:

ARTÍCULO PRIMERO.- APROBAR el Plan Operativo Institucional (POI) Multianual 2024-2026 de la Unidad Ejecutora Red de Salud de San Francisco, el mismo que como Anexo forma parte integrante de la presente Resolución Directoral que consta de 227 folios.

ARTICULO SEGUNDO.- DISPONER, la remisión de un (01) ejemplar del documento "Plan Operativo Institucional (POI) Multianual 2024 - 2026, de la Unidad Ejecutora Red de Salud San Francisco", a la Subgerencia de Planeamiento – GRPPAT del Gobierno Regional de Ayacucho y similar a la Oficina Ejecutiva de Planificación y Finanzas de la Dirección Regional de Salud de Ayacucho.

ARTÍCULO TERCERO.- DISPONER la publicación de la presente Resolución en el portal institucional de la Unidad Ejecutora Red de Salud de San Francisco (www.rissanfrancisco.gob.pe).

REGÍSTRESE, COMUNIQUÉSE Y CÚMPLASE

GOSIERNO REGIONAL DE AYACUCHO
DIRECCIÓN REGIONAL DEL SECTOR
N.º 408 RED DE SALUD SAN FRANCISCO

D^o Basilio Pérez Espinoza
DIRECTOR EJECUTIVO

**PLAN OPERATIVO INSTITUCIONAL (POI)
MULTIANUAL 2024-2026**

Unidad Ejecutora

**001490 - GOB. REG. DE AYACUCHO - RED DE
SALUD SAN FRANCISCO**

Contenido

I. PRESENTACIÓN	4
II. LINEAMIENTOS ESTRATÉGICOS	5
2.1. Declaración de política institucional	5
2.1.1. Declaración de política institucional del PEI 2020-2026 Ampliado.....	5
2.2. Misión Institucional.....	7
2.2.1. Misión institucional.....	7
2.2.2. Estructura organizacional.....	7
2.3. Acciones estratégicas institucionales (AEI) priorizadas por objetivos estratégicos institucionales (OEI)	11
2.3.1. Acciones estratégicas institucionales priorizadas por objetivos estratégicos institucionales	11
2.3.2. Distribución de las actividades operativas por objetivo estratégico institucional y acciones estratégicas institucionales	14
III. MARCO PRESUPUESTARIO	16
3.1. Cuadro multianual de necesidades (CMN) 2024-2026	16
3.1.1. Cuadro multianual de necesidades (CMN) 2024-2026, Por fuente de financiamiento y genérica de gasto.....	16
3.1.2. Cuadro multianual de necesidades (CMN) 2024-2026, por centro de costo	16
IV. ANEXO.....	18
REPORTE DEL POI MULTIANUAL DEL APLICATIVO CEPLAN V.01. (Anexo B-4).....	18



I. PRESENTACIÓN

El Plan Operativo Institucional (POI) Multianual 2024-2026 de la Unidad Ejecutora Red de Salud San Francisco (UERSSAF) es un instrumento de gestión, en el cual se proyecta la programación de todas las actividades operativas e inversiones, las metas físicas y financieras mensualizadas para los años 2024-2026, necesarias para el planeamiento y logro de las AEI y OEI definidas en el Plan Estratégico Institucional (PEI) 2020-2026, Ampliado del Gobierno Regional de Ayacucho aprobado con Resolución Ejecutiva Regional N° 214-2022-GRA/GR.

En este contexto, el Plan Operativo Institucional multianual 2024-2026 de la UERSSAF, permitirá implementar las estrategias del PEI, las cuales se encaminarán a reducir las brechas de atención en cuanto a cobertura, calidad y satisfacción de los usuarios de los servicios de atención de la salud. El POI multianual tiene la programación física y financiera de todos los centros de costo o dependencias de la UERSSAF que cuenta con un total de 21 dependencias o centros de costos.

La Programación Multianual del POI, es de carácter orientador, el POI Multianual será revisado anualmente y modificado en caso haya, ajustes y consistencia; cabe resaltar que el POI está bajo los criterios de racionalidad, objetividad y flexibilidad en sus propósitos.

La UERSSAF, formula el POI multianual 2024-2026, considerando el Decreto Legislativo N° 1088 Ley del Sistema Nacional de Planeamiento Estratégico y en marco a la Resolución de Presidencia de Consejo Directivo N°033-2017-CEPLAN/PCD que aprueba la “Guía para el Planeamiento Institucional”, cuyo contenido y sus modificatorias establecen las pautas para la elaboración, implementación, seguimiento, evaluación y mejora continua de las políticas y planes Institucionales de las entidades que conforman el Sistema Nacional de Planeamiento Estratégico – SINAPLAN en los tres niveles de gobierno y la Directiva para la Programación Multianual, Elaboración, seguimiento y evaluación del plan operativo institucional 2021-2023 del Gobierno Regional de Ayacucho aprobado con Resolución Ejecutiva Regional N° 339-2021-GRA/GR.



II. LINEAMIENTOS ESTRATÉGICOS

2.1. Declaración de política institucional

La UERSSAF plasma su política institucional en la “Declaración de Política Institucional del Gobierno Regional de Ayacucho” que se desarrolla en el Plan Estratégico Institucional (PEI) 2020-2026 Ampliado del Gobierno Regional de Ayacucho y desarrolla una política institucional de mediano plazo.

2.1.1. Declaración de política institucional del PEI 2020-2026 Ampliado

El PEI 2020-2026, Ampliado del Gobierno Regional de Ayacucho está Basado en la información y lineamientos que brinda el “Plan Bicentenario”: “El Perú hacia el 2021”, el “Documento Prospectivo: Ayacucho 2030” y el “Plan de Desarrollo Regional Concertado 2016-2021”, la Alta Dirección del Gobierno Regional de Ayacucho, establece la política institucional de mediano plazo de la siguiente manera:

OBJETIVO GENERAL: Mejorar la calidad de vida de la población de Ayacucho.

Las cuales están orientadas para lograr los objetivos comunes y se dividen en **06** ejes prioritarios.

EJE 1: DERECHOS HUMANOS E INCLUSIÓN SOCIAL.

1. Afirmación de la identidad regional
2. Reducción de brechas de desigualdad social

EJE 2: OPORTUNIDADES Y ACCESO A LOS SERVICIOS.

1. Acceso universal a una educación pública de calidad
2. Acceso universal a los servicios de salud de calidad
3. Acceso universal a los servicios de saneamiento básico

EJE 3: MODERNIZACIÓN DE LA GESTIÓN PÚBLICA.

1. Gestión regional basado en el planeamiento estratégico
2. Lucha contra la corrupción



3. Descentralización efectiva para el desarrollo

EJE 4: ECONOMÍA DIVERSIFICADA Y COMPETITIVIDAD.

1. Promoción de la seguridad alimentaria en base a la agricultura familiar
2. Inclusión económica de sectores sociales vulnerables
3. Mejorar la competitividad de las principales cadenas productivas y el empleo decente
4. Aprovechamientos sostenibles de los recursos naturales, históricos y culturales

EJE 5: COHESIÓN TERRITORIAL E INFRAESTRUCTURA.

1. Mejora de la infraestructura social y productiva de la región

EJE 6: AMBIENTE, DIVERSIDAD BIOLÓGICA Y GESTIÓN RIESGO DE DESASTRE.

1. Gestión ambiental y preservación de la diversidad biológica
2. Gestión del riesgo de desastres

Los principales rectores de las políticas y la gestión regional son:

Participación. - la gestión regional desarrollará mecanismos para la participación ciudadana en las fases de formulación, seguimiento, fiscalización y evaluación de la gestión regional.

Transparencia. - Los planes, presupuestos, objetivos, metas y resultados de gestión del gobierno Regional serán difundidas a la población, a través del portal electrónico y otros medios de acceso a la información pública.

Inclusión. - El Gobierno Regional desarrolla políticas y acciones integrales de gobierno dirigidas a promover la inclusión económica, social, política y cultural de jóvenes, personas con discapacidad o grupos sociales tradicionalmente excluidos y marginados del estado.

Eficacia. - el Gobierno Regional organiza su gestión en torno al plan de Desarrollo Regional Concertado 2016-2021, para garantizar el cumplimiento de objetivos y metas prioritarias.

Eficiencia. - La gestión regional se rige con criterios de eficiencia, para garantizar la óptima utilización de los recursos públicos.



2.2. Misión Institucional

2.2.1. Misión institucional

La misión Institucional del Gobierno Regional.

“Conducir la gestión pública regional en el marco de las políticas nacionales y sectoriales, contribuyendo al desarrollo integral y sostenibles de la región, de manera participativa, inclusiva y eficiente”

2.2.2. Estructura organizacional

La Red de Salud San Francisco tiene la siguiente estructura orgánica:

- 1) **ÓRGANO DE DIRECCIÓN**
 - 01.01 Dirección Ejecutiva
- 2) **ÓRGANO DE CONTROL**
 - 02.01 Órgano De Control Institucional
- 3) **ÓRGANO DE ASESORÍA**
 - 03.01 Oficina De Planificación, Presupuesto Y Desarrollo Institucional
 - 03.02 Unidad De Asesoría Jurídica
- 4) **ÓRGANO DE APOYO**
 - 04.01 Oficina De Administración
 - 04.01.01 Unidad De Recursos Humanos
 - 04.01.02 Unidad De Contabilidad Y Tesorería
 - 04.01.03 Unidad De Abastecimiento Y Servicios Auxiliares
- 5) **ÓRGANO DE LÍNEA**
 - 05.01 Dirección De Salud Pública
 - 05.01.01 Unidad De Atención Integral De Salud
 - 05.01.02 Unidad De Aseguramiento En Salud
 - 05.01.03 Unidad De Medicamentos, Insumos Y Drogas
 - 05.01.04 Unidad De Salud Ambiental
 - 05.02 Microred De Salud San Martin
 - 05.03 Microred De Salud Palmapampa



05.04 Microred De Salud Santa Rosa

05.05 Microred De Salud Machente

05.06 Microred De Salud Triboline

05.07 Microred De Salud Llochegua

6) ÓRGANOS DESCONCENTRADOS

06.01 Hospital De Apoyo De Sivia

06.02 Hospital De Apoyo De San Francisco



2.2.3. Organigrama Organizacional

ORGANIGRAMA ESTRUCTURAL DE LA UNIDAD EJECUTORA RED DE SALUD DE SAN FRANCISCO

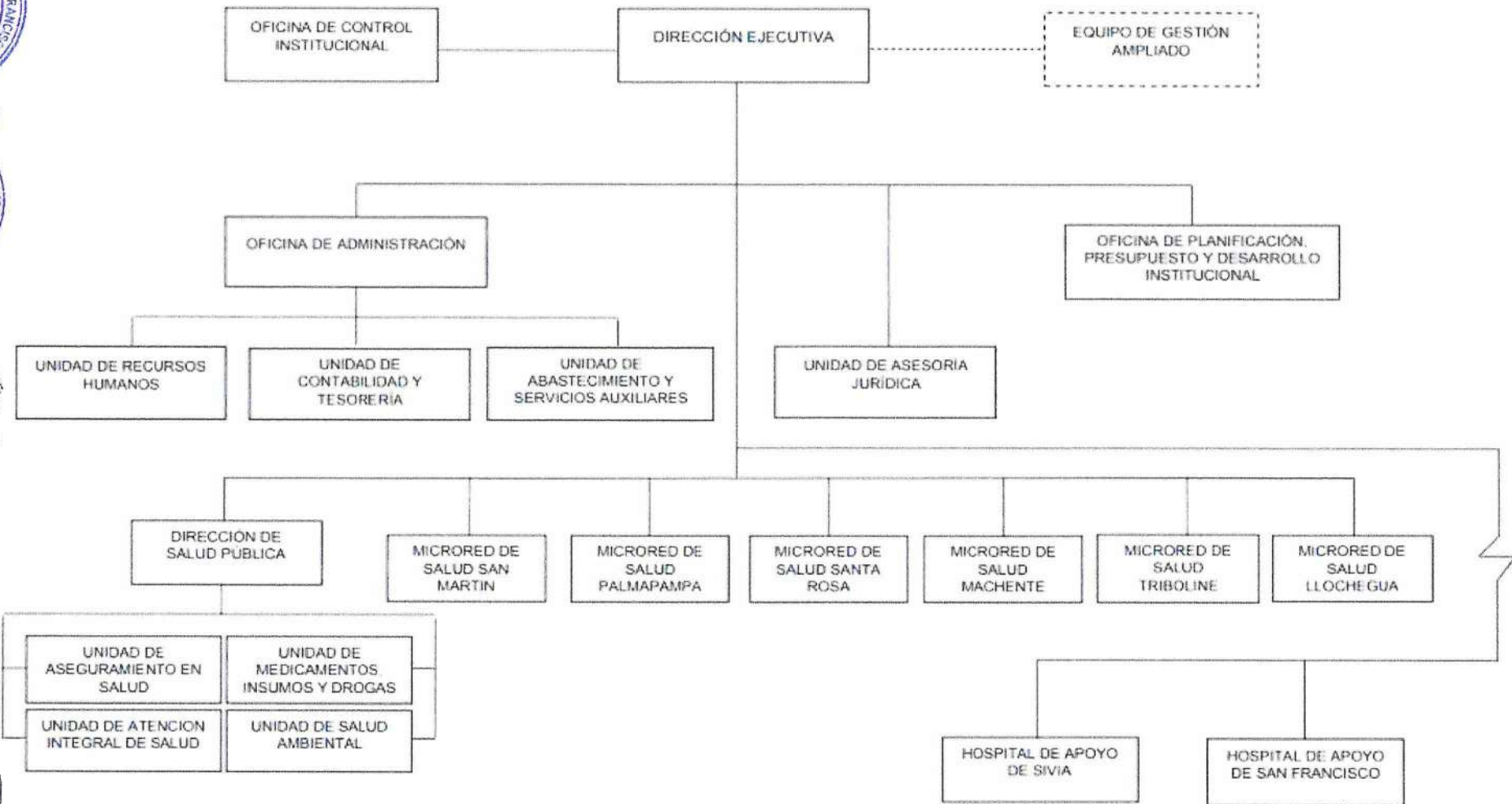

2.2.4. Funciones generales

- a. Administrar las políticas de la salud de la dirección de la red de salud en concordancia con las políticas regionales y los planes sectoriales y locales.
- b. Cumplir con el plan estratégico institucional, en materia de Salud, del gobierno Regional de Ayacucho.
- c. Coordinar acciones de salud integral en el ámbito regional.
- d. Participar en el sistema regional y descentralizado de salud de conformidad con la legislación vigente.
- e. Ejecutar en forma prioritaria las actividades de promoción y prevención de la salud.
- f. Organizar los niveles de atención y administración de las entidades de salud del ámbito, que brindan servicios en la zona, en coordinación con los gobiernos locales.
- g. Mantener los servicios de salud para la prevención, protección, recuperación y rehabilitación en materia de salud, en coordinación con los gobiernos regionales.
- h. Supervisar y fiscalizar los servicios de salud públicos y privados.
- i. Conducir y ejecutar coordinadamente con los órganos competentes, la prevención y control de riesgos y daños de emergencia y desastres.
- j. Controlar la distribución y consumo de productos farmacéuticos y afines.
- k. Preservar la salud ambiental de la Dirección de la red de salud.
- l. Planificar, los proyectos de infraestructura sanitaria y equipamiento, promoviendo el desarrollo tecnológico en salud en su ámbito.
- m. Promover el desarrollo de los recursos humanos
- n. Coordinar con los gobiernos locales del ámbito, acciones efectivas que contribuyan a llevar los niveles nutricionales de la población de la Dirección de Red de salud San Francisco.



2.3. Acciones estratégicas institucionales (AEI) priorizadas por objetivos estratégicos institucionales (OEI)

La red de salud San Francisco en su rol de Unidad Ejecutora desarrolla **cinco** Objetivos Estratégicos Institucionales y **diecinueve** Acciones Estratégicas Institucionales, las cuales buscan garantizar la cobertura de los servicios de salud a la población, satisfaciendo sus necesidades y expectativas, con calidad y eficiencia.

2.3.1. Acciones estratégicas institucionales priorizadas por objetivos estratégicos institucionales

Para el logro de los objetivos del PEI 2020-2026 Ampliado del Gobierno Regional de Ayacucho, se han priorizado Acciones Estratégicas que han de orientar las Actividades Operativas (AO) de la Red de Salud de San Francisco. Cada Acción Estratégica requiere de la participación coordinada u sinérgica de sus dependencias a fin de cumplir con los objetivos institucionales de manera efectiva y eficiente. A continuación, se presenta las Acciones Estratégicas por cada Objetivo Estratégico Institucional del PEI 2020-2026 Ampliado del Gobierno Regional de Ayacucho, a la cual se articula el Plan Operativo Institucional (POI). se detallan las Acciones Estratégicas priorizadas por Objetivos Estratégicos definida en la ruta estratégica del PEI.



Tabla N° 01: Acciones Estratégicas Institucionales priorizados por Objetivos estratégico Institucionales del PEI en el POI Multianual 2024-2026 de la UERSSAF

CODIGO	OBJETIVO ESTRATÉGICO INSTITUCIONALE (OEI)	PRIORIDAD	CODIGO	ACCIONES ESTRATÉGICAS INSTITUCIONALE (AEI)	PRIORIDAD	INDICADORES
OEI.02	Reducir los factores de riesgo que afectan la salud de la población	1	AEI.02.01	Atención integral para reducir la desnutrición crónica de niñas y niños menores a 36 meses	1	Porcentaje de niñas y niños menores de 36 meses afiliados al SIS que reciben: CRED completo según edad, vacunas de neumococo y rotavirus, suplementación con hierro y dosaje de hemoglobina entre los 6 y 8 meses
			AEI.02.05	Servicio de vigilancia de la calidad del agua oportuno para el consumo humano en el departamento	2	Número de centros poblados con vigilancia permanente
			AEI.02.02	Atención integral de salud materno neonatal	3	Porcentaje de mujeres con parto institucional que durante su embarazo tuvieron atención integral
			AEI.02.07	Atención preventiva y promocional del cáncer en la población	6	Porcentaje de personas de 15 años a más con diagnóstico temprano de cáncer que inician tratamiento
			AEI.02.09	Atención integral y oportuna de emergencias y urgencias médicas para la población	7	Número de atenciones de emergencia y urgencias realizadas en los servicios de emergencia de los hospitales II-1 y II-2
			AEI.02.06	Atención preventiva y promocional para el control de enfermedades no transmisibles en la población	8	Porcentaje de personas de 15 años a más afectadas por diabetes mellitus que inician tratamiento
			AEI.02.10	Atención integral de salud para personas con discapacidad	9	Porcentaje de personas con discapacidad atendidas y con certificación
			AEI.02.11	Atención preventiva y control de enfermedades de salud mental en beneficio de la población	10	Porcentaje de personas detectadas con problemas de salud que tienen diagnóstico y tratamiento
			AEI.02.03	Atención integral de personas afectadas con tbc y vih/sida	11	Porcentaje de personas afectadas por tuberculosis y VIH/SIDA con evaluación de laboratorio inicial completo
			AEI.02.04	Atención de las enfermedades metaxénicas y zoonosis de manera	14	Porcentaje de personas diagnosticadas con enfermedades metaxénicas y zoonosis





				preventiva e integral a la población con riesgo		
OEI.01	Mejorar la calidad de los servicios educativos en el departamento	2	AEI.01.05	Desarrollo de competencias para la prevención del consumo de drogas oportuna para la población estudiantil	8	Porcentaje de escolares del nivel secundario del ámbito urbano capacitados en habilidades psicosociales para la prevención del consumo de drogas
OEI.03	Reducir las brechas de desigualdad social en el departamento	4	AEI.03.01	Servicio de prevención y asistencia integral en materia de violencia familiar y sexual para la población femenina	1	Porcentaje de mujeres de 15 a 49 años de edad con asistencia integral en materia de violencia familiar y sexual
			AEI.03.02	Atención integral en materia de salud reproductiva para las mujeres en edad fértil	2	Porcentaje de adolescentes de 15 a 19 años atendidas en materia de salud reproductiva
OEI.07	Reducir la vulnerabilidad de la población ante el riesgo de desastres en el departamento	7	AEI.07.02	Gestión del riesgo de desastres preventivo en las entidades del sector salud	5	Porcentaje de establecimientos de salud con centros y espacios de monitoreo de emergencias y desastres
OEI.08	Mejorar la gestión institucional	8	AEI.08.01	Fortalecimiento integral de la capacidad operativa de los órganos estructurados del gobierno regional	1	Porcentaje de ejecución de presupuesto de inversión
			AEI.08.03	Implementación de la gestión con enfoque de procesos en el gobierno regional	3	Número de procesos identificados e implementados
			AEI.08.04	Implementación del gobierno digital de calidad en el gobierno regional	4	Número de procedimientos administrativos digitalizados
			AEI.08.05	Simplificación de procesos y procedimientos administrativos oportunos en el gobierno regional	5	Número de procedimientos administrativos simplificados
			AEI.08.02	Espacios y mecanismos de participación ciudadana inclusivos en la gestión pública regional	7	Número de espacios de participación ciudadana

Fuente: Plan Estratégico Institucional (PEI)2020 – 2026 Ampliado del Gobierno Regional de Ayacucho y Aplicativo CEPLAN v.01

2.3.2. Distribución de las actividades operativas por objetivo estratégico institucional y acciones estratégicas institucionales

En el cuadro Tabla N°02, se evidencia que para el POI Multianual 2024-2026 el OEI.02. Reducir los factores de riesgo que afectan a la salud de la población, registra 2068 Actividades Operativas que representan el 82.03% de AO del POI, el OEI.08. Mejorar la gestión institucional, registra 388 Actividades Operativas que representan en 15.39% de AO del POI, el OEI.07. Reducir la vulnerabilidad de la población ante el riesgo de desastres en el departamento, registra 38 Actividades Operativas que representan el 1.51% de AO del POI y el OEI.03. Reducir las brechas de desigualdad social en el departamento registra 26 Actividades Operativas que representan el 1.03% de las AO del POI.

Tabla N° 02: Número de Actividades Operativas por Objetivos y Acciones Estratégicas Institucionales en el POI multianual 2024-2026 de la UERSSAF

CODIGO	OBJETIVO ESTRATÉGICO INSTITUCIONAL (OEI)	CODIGO	ACCION ESTRATÉGICA INSTITUCIONAL (AEI)	ACTIVIDADES OPERATIVAS		
				2024	2025	2026
OEI.02	REDUCIR LOS FACTORES DE RIESGO QUE AFECTAN LA SALUD DE LA POBLACIÓN	AEI.02.01	Atención integral para reducir la desnutrición crónica de niñas y niños menores a 36 meses	263	263	263
		AEI.02.05	Servicio de vigilancia de la calidad del agua oportuno para el consumo humano en el departamento	89	89	89
		AEI.02.02	Atención integral de salud materno neonatal	345	345	345
		AEI.02.07	Atención preventiva y promocional del cáncer en la población	87	87	87
		AEI.02.09	Atención integral y oportuna de emergencias y urgencias médicas para la población	37	37	37
		AEI.02.06	Atención preventiva y promocional para el control de enfermedades no transmisibles en la población	391	391	391
		AEI.02.10	Atención integral de salud para personas con discapacidad	20	20	20
		AEI.02.11	Atención preventiva y control de enfermedades de salud mental en beneficio de la población	250	250	250



		AEI.02.03	Atención integral de personas afectadas con tbc y vih/sida	223	223	223
		AEI.02.04	Atención de las enfermedades metaxénicas y zoonosis de manera preventiva e integral a la población con riesgo	363	363	363
		Subtotal oei.02		2068	2068	2068
OEI.01	MEJORAR LA CALIDAD DE LOS SERVICIOS EDUCATIVOS EN EL DEPARTAMENTO	AEI.01.05	Desarrollo de competencias para la prevención del consumo de drogas oportuna para la población estudiantil	1	1	1
		Subtotal oei.01		1	1	1
OEI.03	REDUCIR LAS BRECHAS DE DESIGUALDAD SOCIAL EN EL DEPARTAMENTO	AEI.03.01	Servicio de prevención y asistencia integral en materia de violencia familiar y sexual para la población femenina	6	6	6
		AEI.03.02	Atención integral en materia de salud reproductiva para las mujeres en edad fértil	20	20	20
		Subtotal oei.03		26	26	26
OEI.07	REDUCIR LA VULNERABILIDAD DE LA POBLACIÓN ANTE EL RIESGO DE DESASTRES EN EL DEPARTAMENTO	AEI.07.02	Gestión del riesgo de desastres preventivo en las entidades del sector salud	38	38	38
		Subtotal oei.07		38	38	38
OEI.08	MEJORAR LA GESTIÓN INSTITUCIONAL	AEI.08.01	Fortalecimiento integral de la capacidad operativa de los órganos estructurados del gobierno regional	384	384	384
		AEI.08.03	Implementación de la gestión con enfoque de procesos en el gobierno regional	1	1	1
		AEI.08.04	Implementación del gobierno digital de calidad en el gobierno regional	1	1	1
		AEI.08.05	Simplificación de procesos y procedimientos administrativos oportunos en el gobierno regional	1	1	1
		AEI.08.02	Espacios y mecanismos de participación ciudadana inclusivos en la gestión pública regional	1	1	1
		Subtotal OEI.08		388	388	388
		TOTAL (AO) por (OEI y AEI)		2521	2521	2521

Fuente: Aplicativo CEPLAN v.01

III. MARCO PRESUPUESTARIO

3.1. Cuadro multianual de necesidades (CMN) 2024-2026

3.1.1. Cuadro multianual de necesidades (CMN) 2024-2026, Por fuente de financiamiento y genérica de gasto

De la Tabla N° 04, muestra la valorización del Cuadro Multianual 2024 – 2026, por fuente de financiamiento y genérica de gasto, en concordancia con la data migrada del Siga – MEF, en fase de identificación, al aplicativo Ceplan v.01, como se detalla en el cuadro.

Tabla N° 03: CMN 2024-2026, por Fuente de Financiamiento y Genérica de Gasto

FUENTE DE FINANCIAMIENTO	GENERICA DE GASTO	VALORIZACION DEL CMN		
		2024	2025	2026
1-00 Recursos Ordinarios	2.1 Personal y Obligaciones Sociales	18,706,762.00	18,706,762.00	18,706,762.00
	2.3 Bienes y Servicios	16,705,045.00	16,745,446.00	16,810,446.00
	2.5 Otros Gastos	155,726.00	155,726.00	155,726.00
	2.6 Adquisición de Activos No financieros	33,280.00	33,280.00	33,280.00
	Subtotal 1-00	35,600,813.00	35,641,214.00	35,706,214.00
2-09 Recursos Directamente Recaudados	2.3 Bienes y Servicios	284,285.00	284,285.00	284,285.00
	Subtotal 2-09	284,285.00	284,285.00	284,285.00
4-13 Donaciones y Transferencias	2.3 Bienes y Servicios	16,744.00	16,744.00	16,744.00
	Subtotal 4-13	16,744.00	16,744.00	16,744.00
TOTAL		35,901,842.00	35,942,243.00	36,007,243.00

Fuente: Aplicativo Ceplan V.01

3.1.2. Cuadro multianual de necesidades (CMN) 2024-2026, por centro de costo

De la Tabla N° 04, muestra la valoración del Cuadro Multianual 2024 – 2026, por centro de costo, en concordancia con la data migrada del Siga MEF, en fase de identificación, al Aplicativo Ceplan v.01 como se muestra.

Tabla N° 04: CMN 2024 – 2026, por Centro de Costo

CENTRO DE COSTO	VALORIZACION CMN		
	2024	2025	2026
01.01 DIRECCIÓN EJECUTIVA	200,825.00	200,825.00	200,825.00
03.01 OFICINA DE PLANIFICACIÓN, PRESUPUESTO Y DESARROLLO INSTITUCIONAL	380,000.00	380,000.00	380,000.00
03.02 UNIDAD DE ASESORÍA JURÍDICA	56,614.00	56,614.00	56,614.00
04.01 OFICINA DE ADMINISTRACIÓN	278,370.00	278,370.00	278,370.00
04.01.01 UNIDAD DE RECURSOS HUMANOS	2,184,644.00	2,184,644.00	2,184,644.00
04.01.02 UNIDAD DE CONTABILIDAD Y TESORERÍA	157,589.00	157,589.00	157,589.00
04.01.03 UNIDAD DE ABASTECIMIENTO Y SERVICIOS AUXILIARES	437,464.00	437,464.00	437,464.00
05.01 DIRECCIÓN DE SALUD PÚBLICA	37,144.00	37,144.00	37,144.00
05.01.01 UNIDAD DE ATENCIÓN INTEGRAL DE SALUD	1,388,384.00	1,388,384.00	1,388,384.00
05.01.02 UNIDAD DE ASEGURAMIENTO EN SALUD	793,853.00	793,853.00	793,853.00
05.01.03 UNIDAD DE MEDICAMENTOS, INSUMOS Y DROGAS	318,700.00	318,700.00	318,700.00
05.01.04 UNIDAD DE SALUD AMBIENTAL	191,041.00	191,041.00	191,041.00
05.02 MICRORED DE SALUD SAN MARTIN	2,611,303.00	2,611,694.00	2,611,694.00
05.03 MICRORED DE SALUD PALMAPAMPA	2,832,315.00	2,832,316.00	2,847,316.00
05.04 MICRORED DE SALUD SANTA ROSA	2,928,959.00	2,933,959.00	2,943,959.00
05.05 MICRORED DE SALUD MACHENTE	1,323,575.00	1,328,576.00	1,338,576.00
05.06 MICRORED DE SALUD TRIBOLINE	1,654,324.00	1,659,326.00	1,664,326.00
05.07 MICRORED DE SALUD LLOCHEGUA	3,587,809.00	3,592,809.00	3,597,809.00
05.08 CENTRO DE SALUD MENTAL COMUNITARIO UYARINA WASI	1,573,609.00	1,573,609.00	1,573,609.00
06.01 HOSPITAL DE APOYO DE SIVIA	4,195,774.00	4,205,780.00	4,215,780.00
06.02 HOSPITAL DE APOYO DE SAN FRANCISCO	8,769,546.00	8,779,546.00	8,789,546.00
TOTAL	35,901,842.00	35,942,243.00	36,007,243.00

Fuente: Aplicativo Ceplan v.01





IV.

ANEXO

REPORTE DEL POI MULTIANUAL DEL APLICATIVO CEPLAN V.01.

(Anexo B-4)

Anexo B-4: plan operativo institucional multianual con programación física y
costeo (Aprobado)



Anexo B-4
PLAN OPERATIVO INSTITUCIONAL MULTIANUAL CON PROGRAMACIÓN FÍSICA Y COSTEO (Elaborado)
Año : 2024 - 2026

Periodo POI Multianual 2024 - 2026
 Nivel de Gobierno R - GOBIERNOS REGIONALES
 Sector 99 - GOBIERNOS REGIONALES
 Pliego 444 - GOBIERNO REGIONAL DEL DEPARTAMENTO DE AYACUCHO
 Unidad Ejecutora 001490 - GOB. REG. DE AYACUCHO - RED DE SALUD SAN FRANCISCO

CENTRO DE COSTO: 01.01 - DIRECCIÓN EJECUTIVA

OEI.08 - MEJORAR LA GESTIÓN INSTITUCIONAL

AEI.08.01 - FORTALECIMIENTO INTEGRAL DE LA CAPACIDAD OPERATIVA DE LOS ÓRGANOS ESTRUCTURADOS DEL GOBIERNO REGIONAL

CODIGO	ACTIVIDAD OPERATIVA	UBIGEO	U.M.	PRIORIDAD	PERIODO MULTIANUAL	PROGRAMACION MENSUAL												TOTAL ANUAL		
						META	01	02	03	04	05	06	07	08	09	10	11		12	
AOI00149000705	CONDUCCIÓN Y SUPERVISIÓN DE LA GESTIÓN ADMINISTRATIVA Y SANITARIA DE LA RED DE SALUD	050503 - AYNA	SUPERVISION REALIZADA	Muy Alta	2024	FISICO	6.00	5.00	8.00	4.00	4.00	5.00	5.00	5.00	3.00	5.00	4.00	4.00	58.00	
						COSTEO.S/	7,107.33	6,307.33	6,307.33	6,307.33	6,307.33	6,307.33	6,907.33	6,307.33	6,307.33	6,307.33	6,307.33	6,907.37	77,688.00	
					2025	FISICO	6.00	5.00	8.00	4.00	4.00	5.00	5.00	5.00	3.00	5.00	4.00	4.00	58.00	
						COSTEO.S/	7,107.33	6,307.33	6,307.33	6,307.33	6,307.33	6,307.33	6,907.33	6,307.33	6,307.33	6,307.33	6,307.33	6,907.37	77,688.00	
					2026	FISICO	6.00	5.00	8.00	4.00	4.00	5.00	5.00	5.00	3.00	5.00	4.00	4.00	58.00	
						COSTEO.S/	7,107.33	6,307.33	6,307.33	6,307.33	6,307.33	6,307.33	6,907.33	6,307.33	6,307.33	6,307.33	6,907.37	77,688.00		
AOI00149000706	ORGANIZACIÓN Y CONDUCCIÓN DE LAS SESIONES DEL EQUIPO DE GESTIÓN AMPLIADO DE LA RED DE SALUD	050503 - AYNA	SESION	Muy Alta	2024	FISICO	1.00	0.00	0.00	1.00	0.00	0.00	0.00	0.00	0.00	0.00	0.00	0.00	2.00	
						COSTEO.S/	0.00	0.00	0.00	5,000.00	0.00	0.00	10,000.00	0.00	10,000.00	5,000.00	0.00	500.00	30,500.00	
					2025	FISICO	1.00	0.00	0.00	1.00	0.00	0.00	0.00	0.00	0.00	0.00	0.00	0.00	0.00	2.00
						COSTEO.S/	0.00	0.00	0.00	5,000.00	0.00	0.00	10,000.00	0.00	10,000.00	5,000.00	0.00	500.00	30,500.00	
					2026	FISICO	1.00	0.00	0.00	1.00	0.00	0.00	0.00	0.00	0.00	0.00	0.00	2.00		
						COSTEO.S/	0.00	0.00	0.00	5,000.00	0.00	0.00	10,000.00	0.00	10,000.00	5,000.00	0.00	500.00	30,500.00	
AOI00149000707	PARTICIPACIÓN EN ACTIVIDADES DE REPRESENTACIÓN Y OTROS DE LA RED DE SALUD	050503 - AYNA	ACTIVIDAD EFECTUADA	Muy Alta	2024	FISICO	0.00	2.00	4.00	3.00	4.00	2.00	4.00	4.00	2.00	3.00	2.00	2.00	32.00	
						COSTEO.S/	0.00	0.00	0.00	5,000.00	0.00	0.00	5,000.00	0.00	0.00	5,000.00	0.00	0.00	15,000.00	
					2025	FISICO	0.00	2.00	4.00	3.00	4.00	2.00	4.00	4.00	2.00	3.00	2.00	2.00	32.00	
						COSTEO.S/	0.00	0.00	0.00	5,000.00	0.00	0.00	5,000.00	0.00	0.00	5,000.00	0.00	0.00	15,000.00	
					2026	FISICO	0.00	2.00	4.00	3.00	4.00	2.00	4.00	4.00	2.00	3.00	2.00	32.00		
						COSTEO.S/	0.00	0.00	0.00	5,000.00	0.00	0.00	5,000.00	0.00	0.00	5,000.00	0.00	0.00	15,000.00	
AOI00149001992	IMPLEMENTACIÓN DE ESTRATEGIAS DE COMUNICACIÓN E IMAGEN INSTITUCIONAL DE LA RED DE SALUD	050503 - AYNA	ACTIVIDAD EFECTUADA	Muy Alta	2024	FISICO	50.00	50.00	50.00	50.00	50.00	50.00	50.00	50.00	20.00	30.00	30.00	30.00	510.00	
						COSTEO.S/	3,386.30	3,386.30	3,386.30	3,386.30	3,386.30	3,386.30	3,686.30	3,386.30	3,386.30	3,386.30	3,386.30	4,064.70	41,614.00	
					2025	FISICO	50.00	50.00	50.00	50.00	50.00	50.00	50.00	50.00	20.00	30.00	30.00	30.00	30.00	510.00
						COSTEO.S/	3,386.30	3,386.30	3,386.30	3,386.30	3,386.30	3,386.30	3,686.30	3,386.30	3,386.30	3,386.30	3,386.30	4,064.70	41,614.00	
					2026	FISICO	50.00	50.00	50.00	50.00	50.00	50.00	50.00	50.00	20.00	30.00	30.00	510.00		
						COSTEO.S/	3,386.30	3,386.30	3,386.30	3,386.30	3,386.30	3,386.30	3,686.30	3,386.30	3,386.30	3,386.30	4,064.70	41,614.00		
AOI00149001993	ATENCIÓN Y PROCESAMIENTO DOCUMENTARIO DE LA DIRECCIÓN	050503 - AYNA	ACERVO	Muy Alta	2024	FISICO	144.00	144.00	144.00	144.00	144.00	144.00	144.00	144.00	144.00	144.00	144.00	144.00	1,728.00	
						COSTEO.S/	2,180.00	2,180.00	2,180.00	2,180.00	2,180.00	2,180.00	2,480.00	2,180.00	2,180.00	2,180.00	2,180.00	2,480.00	26,760.00	
					2025	FISICO	144.00	144.00	144.00	144.00	144.00	144.00	144.00	144.00	144.00	144.00	144.00	144.00	144.00	1,728.00
						COSTEO.S/	2,180.00	2,180.00	2,180.00	2,180.00	2,180.00	2,180.00	2,480.00	2,180.00	2,180.00	2,180.00	2,180.00	2,480.00	26,760.00	
					2026	FISICO	144.00	144.00	144.00	144.00	144.00	144.00	144.00	144.00	144.00	144.00	144.00	1,728.00		
						COSTEO.S/	2,180.00	2,180.00	2,180.00	2,180.00	2,180.00	2,180.00	2,480.00	2,180.00	2,180.00	2,180.00	2,480.00	26,760.00		
AOI00149002741	SISTEMATIZACIÓN DEL ARCHIVO GENERAL Y CUSTODIA DEL ACERVO DOCUMENTARIO	050503 - AYNA	ACERVO	Muy Alta	2024	FISICO	50.00	50.00	50.00	50.00	50.00	50.00	50.00	50.00	50.00	50.00	50.00	50.00	600.00	
						COSTEO.S/	0.00	0.00	0.00	263.00	0.00	0.00	3,000.00	0.00	0.00	3,000.00	0.00	0.00	6,263.00	
					2025	FISICO	50.00	50.00	50.00	50.00	50.00	50.00	50.00	50.00	50.00	50.00	50.00	50.00	50.00	600.00
						COSTEO.S/	0.00	0.00	0.00	263.00	0.00	0.00	3,000.00	0.00	0.00	3,000.00	0.00	0.00	6,263.00	
					2026	FISICO	50.00	50.00	50.00	50.00	50.00	50.00	50.00	50.00	50.00	50.00	50.00	600.00		

POI MultiAnual con Programación Física y Costeo

CENTRO DE COSTO: 03.01 - OFICINA DE PLANIFICACIÓN, PRESUPUESTO Y DESARROLLO INSTITUCIONAL																									
OEI.08 - MEJORAR LA GESTIÓN INSTITUCIONAL																									
AEI.08.01 - FORTALECIMIENTO INTEGRAL DE LA CAPACIDAD OPERATIVA DE LOS ÓRGANOS ESTRUCTURADOS DEL GOBIERNO REGIONAL																									
CODIGO	ACTIVIDAD OPERATIVA	UBIGEO	U.M.	PRIORIDAD	PERIODO MULTIANUAL	PROGRAMACION MENSUAL												TOTAL ANUAL							
						META	01	02	03	04	05	06	07	08	09	10	11		12						
AEI.08.02 - ESPACIOS Y MECANISMOS DE PARTICIPACIÓN CIUDADANA INCLUSIVOS EN LA GESTIÓN PÚBLICA REGIONAL																									
AOI00149002742	PARTICIPACIÓN DE LA RED DE SALUD EN EL PROCESO DE GESTIÓN TERRITORIAL DE LA SALUD	050503 - AYNA SESION		Muy Alta	2024	FISICO	0.00	0.00	0.00	1.00	0.00	0.00	0.00	0.00	0.00	0.00	0.00	0.00	1.00						
						COSTEO.S/	0.00	0.00	0.00	0.00	0.00	0.00	3,000.00	0.00	0.00	0.00	0.00	0.00	0.00	0.00	3,000.00				
					2025	FISICO	0.00	0.00	0.00	1.00	0.00	0.00	0.00	0.00	0.00	0.00	0.00	0.00	0.00	0.00	0.00	1.00			
						COSTEO.S/	0.00	0.00	0.00	0.00	0.00	0.00	3,000.00	0.00	0.00	0.00	0.00	0.00	0.00	0.00	0.00	3,000.00			
					2026	FISICO	0.00	0.00	0.00	1.00	0.00	0.00	0.00	0.00	0.00	0.00	0.00	0.00	0.00	0.00	0.00	1.00			
						COSTEO.S/	0.00	0.00	0.00	0.00	0.00	0.00	0.00	0.00	0.00	3,000.00	0.00	0.00	0.00	0.00	0.00	3,000.00			
					CENTRO DE COSTO: 03.01 - OFICINA DE PLANIFICACIÓN, PRESUPUESTO Y DESARROLLO INSTITUCIONAL																				
					OEI.08 - MEJORAR LA GESTIÓN INSTITUCIONAL																				
AEI.08.01 - FORTALECIMIENTO INTEGRAL DE LA CAPACIDAD OPERATIVA DE LOS ÓRGANOS ESTRUCTURADOS DEL GOBIERNO REGIONAL																									
CODIGO	ACTIVIDAD OPERATIVA	UBIGEO	U.M.	PRIORIDAD	PERIODO MULTIANUAL	PROGRAMACION MENSUAL												TOTAL ANUAL							
						META	01	02	03	04	05	06	07	08	09	10	11		12						
AOI00149000696	CONDUCCIÓN Y DESARROLLO DE LAS FASES DEL PROCESO PRESUPUESTARIO DE LA RED DE SALUD	050503 - AYNA INFORME		Muy Alta	2024	FISICO	1.00	1.00	1.00	1.00	1.00	1.00	1.00	1.00	1.00	1.00	1.00	1.00	1.00	12.00					
						COSTEO.S/	3,852.97	3,852.97	3,852.97	3,852.97	3,852.97	3,852.97	3,852.97	4,152.97	3,852.97	3,852.97	3,852.97	3,852.97	3,852.97	4,152.93	46,835.60				
					2025	FISICO	1.00	1.00	1.00	1.00	1.00	1.00	1.00	1.00	1.00	1.00	1.00	1.00	1.00	1.00	1.00	12.00			
						COSTEO.S/	3,852.97	3,852.97	3,852.97	3,852.97	3,852.97	3,852.97	3,852.97	4,152.97	3,852.97	3,852.97	3,852.97	3,852.97	3,852.97	4,152.93	46,835.60				
					2026	FISICO	1.00	1.00	1.00	1.00	1.00	1.00	1.00	1.00	1.00	1.00	1.00	1.00	1.00	1.00	1.00	12.00			
						COSTEO.S/	3,852.97	3,852.97	3,852.97	3,852.97	3,852.97	3,852.97	3,852.97	4,152.97	3,852.97	3,852.97	3,852.97	3,852.97	3,852.97	4,152.93	46,835.60				
					AOI00149000698	CONDUCCIÓN Y APLICACIÓN DE LAS FASES DEL CICLO DE PLANEAMIENTO ESTRATÉGICO DE LA RED DE SALUD	050503 - AYNA INFORME TECNICO		Muy Alta	2024	FISICO	1.00	1.00	2.00	1.00	1.00	2.00	0.00	0.00	0.00	1.00	0.00	1.00	10.00	
											COSTEO.S/	3,219.63	3,219.63	3,219.63	3,219.63	3,219.63	3,219.63	3,519.63	3,219.63	3,219.63	3,219.63	3,219.63	3,219.63	3,519.67	39,235.60
2025	FISICO	1.00	1.00	2.00						1.00	1.00	2.00	0.00	0.00	0.00	0.00	0.00	1.00	0.00	1.00	10.00				
	COSTEO.S/	3,219.63	3,219.63	3,219.63						3,219.63	3,219.63	3,219.63	3,519.63	3,219.63	3,219.63	3,219.63	3,219.63	3,219.63	3,519.67	39,235.60					
2026	FISICO	1.00	1.00	2.00						1.00	1.00	2.00	0.00	0.00	0.00	0.00	0.00	1.00	0.00	1.00	10.00				
	COSTEO.S/	3,219.63	3,219.63	3,219.63						3,219.63	3,219.63	3,219.63	3,519.63	3,219.63	3,219.63	3,219.63	3,219.63	3,219.63	3,519.67	39,235.60					
AOI00149000700	FORMULACIÓN U OPINIÓN TÉCNICA DE DOCUMENTOS DE GESTIÓN INSTITUCIONAL DE LA RED DE SALUD	050503 - AYNA INFORME TECNICO		Muy Alta						2024	FISICO	0.00	0.00	2.00	2.00	2.00	0.00	1.00	0.00	0.00	1.00	0.00	1.00	9.00	
											COSTEO.S/	0.00	0.00	0.00	0.00	3,000.00	0.00	0.00	0.00	0.00	7,000.00	0.00	0.00	10,000.00	
					2025	FISICO	0.00	0.00	2.00	2.00	2.00	0.00	1.00	0.00	0.00	0.00	1.00	0.00	1.00	9.00					
						COSTEO.S/	0.00	0.00	0.00	0.00	3,000.00	0.00	0.00	0.00	0.00	7,000.00	0.00	0.00	10,000.00						
					2026	FISICO	0.00	0.00	2.00	2.00	2.00	0.00	1.00	0.00	0.00	0.00	1.00	0.00	1.00	9.00					
						COSTEO.S/	0.00	0.00	0.00	0.00	3,000.00	0.00	0.00	0.00	0.00	7,000.00	0.00	0.00	10,000.00						
					AOI00149000701	FORMULACIÓN U OPINIÓN TÉCNICA DE CONVENIOS INTERINSTITUCIONALES DE LA RED DE SALUD	050503 - AYNA CONVENIO		Muy Alta	2024	FISICO	0.00	0.00	1.00	0.00	0.00	0.00	0.00	0.00	0.00	0.00	0.00	1.00	2.00	
											COSTEO.S/	0.00	0.00	5,000.00	0.00	0.00	0.00	0.00	0.00	0.00	0.00	0.00	0.00	0.00	5,000.00
2025	FISICO	0.00	0.00	1.00						0.00	0.00	0.00	0.00	0.00	0.00	0.00	0.00	0.00	0.00	1.00	2.00				
	COSTEO.S/	0.00	0.00	5,000.00						0.00	0.00	0.00	0.00	0.00	0.00	0.00	0.00	0.00	0.00	5,000.00					
2026	FISICO	0.00	0.00	1.00						0.00	0.00	0.00	0.00	0.00	0.00	0.00	0.00	0.00	0.00	1.00	2.00				
	COSTEO.S/	0.00	0.00	5,000.00						0.00	0.00	0.00	0.00	0.00	0.00	0.00	0.00	0.00	0.00	5,000.00					
AOI00149000702	IDENTIFICACIÓN Y PROGRAMACIÓN MULTIANUAL DE INVERSIONES DE LA RED DE SALUD	050503 - AYNA INFORME TECNICO		Muy Alta						2024	FISICO	0.00	2.00	0.00	0.00	0.00	0.00	0.00	0.00	0.00	0.00	0.00	2.00	0.00	4.00
											COSTEO.S/	0.00	0.00	0.00	1,000.00	0.00	0.00	1,000.00	0.00	2,000.00	0.00	2,000.00	2,699.00	8,699.00	
					2025	FISICO	0.00	2.00	0.00	0.00	0.00	0.00	0.00	0.00	0.00	0.00	0.00	2.00	0.00	4.00					
						COSTEO.S/	0.00	0.00	0.00	1,000.00	0.00	0.00	1,000.00	0.00	2,000.00	0.00	2,000.00	2,699.00	8,699.00						
					2026	FISICO	0.00	2.00	0.00	0.00	0.00	0.00	0.00	0.00	0.00	0.00	0.00	2.00	0.00	4.00					
						COSTEO.S/	0.00	0.00	0.00	1,000.00	0.00	0.00	1,000.00	0.00	2,000.00	0.00	2,000.00	2,699.00	8,699.00						
					AOI00149000703	ORGANIZACIÓN, ANÁLISIS Y REPORTE DE LA INFORMACIÓN DE SALUD DE LA RED DE VIGILANCIA EPIDEMIOLÓGICA DE LA RED DE SALUD	050503 - AYNA REPORTE TECNICO		Muy Alta	2024	FISICO	5.00	4.00	4.00	4.00	5.00	4.00	4.00	4.00	5.00	4.00	4.00	5.00	52.00	
											COSTEO.S/	6,128.85	6,128.85	6,128.85	6,128.85	6,128.85	6,128.85	6,728.85	6,128.85	6,128.85	6,128.85	6,128.85	6,728.80	74,746.15	
2025	FISICO	5.00	4.00	4.00						4.00	5.00	4.00	4.00	4.00	5.00	4.00	4.00	5.00	4.00	5.00	52.00				
	COSTEO.S/	6,128.85	6,128.85	6,128.85						6,128.85	6,128.85	6,128.85	6,728.85	6,128.85	6,128.85	6,128.85	6,128.85	6,728.80	74,746.15						
2026	FISICO	5.00	4.00	4.00						4.00	5.00	4.00	4.00	4.00	5.00	4.00	4.00	5.00	4.00	5.00	52.00				
	COSTEO.S/	6,128.85	6,128.85	6,128.85						6,128.85	6,128.85	6,128.85	6,728.85	6,128.85	6,128.85	6,128.85	6,128.85	6,728.80	74,746.15						

POI MultiAnual con Programación Física y Costeo

						COSTEO.S/	6,128.85	6,128.85	6,128.85	6,128.85	6,128.85	6,128.85	6,128.85	6,128.85	6,128.85	6,128.85	6,128.85	6,128.85	6,128.85	6,728.80	74,746.15		
AOI00149000704	RECOLECCIÓN, PROCESAMIENTO, CONSOLIDACIÓN, ANÁLISIS Y DIFUSIÓN DE LA INFORMACIÓN ESTADÍSTICA EN SALUD	050503 - AYNA REPORTE	Muy Alta	2024	FISICO	45.00	46.00	43.00	39.00	42.00	41.00	40.00	43.00	42.00	41.00	42.00	41.00	42.00	41.00	505.00			
					COSTEO.S/	7,274.21	7,274.21	7,274.21	7,274.21	7,274.21	7,274.21	7,274.21	7,274.21	7,274.21	7,274.21	7,274.21	7,274.21	7,274.21	7,274.21	7,274.21	7,274.21	7,574.29	87,890.60
					FISICO	45.00	46.00	43.00	39.00	42.00	41.00	40.00	43.00	42.00	41.00	42.00	41.00	42.00	41.00	42.00	41.00	505.00	
					COSTEO.S/	7,274.21	7,274.21	7,274.21	7,274.21	7,274.21	7,274.21	7,274.21	7,274.21	7,274.21	7,274.21	7,274.21	7,274.21	7,274.21	7,274.21	7,274.21	7,274.21	7,574.29	87,890.60
					FISICO	45.00	46.00	43.00	39.00	42.00	41.00	40.00	43.00	42.00	41.00	42.00	41.00	42.00	41.00	42.00	41.00	505.00	
					COSTEO.S/	7,274.21	7,274.21	7,274.21	7,274.21	7,274.21	7,274.21	7,274.21	7,274.21	7,274.21	7,274.21	7,274.21	7,274.21	7,274.21	7,274.21	7,274.21	7,274.21	7,574.29	87,890.60
					FISICO	95.00	64.00	69.00	56.00	78.00	62.00	120.00	64.00	67.00	80.00	70.00	80.00	70.00	80.00	70.00	80.00	905.00	
					COSTEO.S/	2,669.84	2,669.84	2,669.84	2,669.84	2,669.84	2,669.84	2,669.84	2,669.84	2,669.84	2,669.84	2,669.84	2,669.84	2,669.84	2,669.84	2,669.84	2,669.84	2,669.84	2,969.81
AOI00149001954	ATENCIÓN Y PROCESAMIENTO DOCUMENTARIO DE LA OFICINA	050503 - AYNA ACERVO	Muy Alta	2024	FISICO	95.00	64.00	69.00	56.00	78.00	62.00	120.00	64.00	67.00	80.00	70.00	80.00	70.00	80.00	905.00			
					COSTEO.S/	2,669.84	2,669.84	2,669.84	2,669.84	2,669.84	2,669.84	2,669.84	2,669.84	2,669.84	2,669.84	2,669.84	2,669.84	2,669.84	2,669.84	2,669.84	2,969.81	32,638.05	
					FISICO	95.00	64.00	69.00	56.00	78.00	62.00	120.00	64.00	67.00	80.00	70.00	80.00	70.00	80.00	70.00	80.00	905.00	
					COSTEO.S/	2,669.84	2,669.84	2,669.84	2,669.84	2,669.84	2,669.84	2,669.84	2,669.84	2,669.84	2,669.84	2,669.84	2,669.84	2,669.84	2,669.84	2,669.84	2,669.84	2,969.81	32,638.05
					FISICO	95.00	64.00	69.00	56.00	78.00	62.00	120.00	64.00	67.00	80.00	70.00	80.00	70.00	80.00	70.00	80.00	905.00	
					COSTEO.S/	2,669.84	2,669.84	2,669.84	2,669.84	2,669.84	2,669.84	2,669.84	2,669.84	2,669.84	2,669.84	2,669.84	2,669.84	2,669.84	2,669.84	2,669.84	2,669.84	2,969.81	32,638.05
					FISICO	1.00	1.00	1.00	1.00	1.00	1.00	1.00	1.00	1.00	1.00	1.00	1.00	1.00	1.00	1.00	1.00	1.00	12.00
					COSTEO.S/	0.00	2,000.00	0.00	1,840.00	0.00	0.00	11,643.00	0.00	0.00	0.00	0.00	0.00	0.00	0.00	0.00	0.00	2,000.00	17,483.00
AOI00149001955	CONDUCCIÓN Y SUPERVISIÓN DE LOS PROCESOS Y PROCEDIMIENTOS DE LOS SISTEMAS ADMINISTRATIVOS DE PLANEAMIENTO ESTRATÉGICO, PRESUPUESTO PÚBLICO, INVERSIÓN PÚBLICA Y MODERNIZACIÓN DE LA GESTIÓN DEL ESTADO	050503 - AYNA SUPERVISION REALIZADA	Muy Alta	2024	FISICO	1.00	1.00	1.00	1.00	1.00	1.00	1.00	1.00	1.00	1.00	1.00	1.00	1.00	1.00	1.00	12.00		
					COSTEO.S/	0.00	2,000.00	0.00	1,840.00	0.00	0.00	11,643.00	0.00	0.00	0.00	0.00	0.00	0.00	0.00	0.00	2,000.00	17,483.00	
					FISICO	1.00	1.00	1.00	1.00	1.00	1.00	1.00	1.00	1.00	1.00	1.00	1.00	1.00	1.00	1.00	1.00	1.00	12.00
					COSTEO.S/	0.00	2,000.00	0.00	1,840.00	0.00	0.00	11,643.00	0.00	0.00	0.00	0.00	0.00	0.00	0.00	0.00	0.00	2,000.00	17,483.00
					FISICO	1.00	1.00	1.00	1.00	1.00	1.00	1.00	1.00	1.00	1.00	1.00	1.00	1.00	1.00	1.00	1.00	1.00	12.00
					COSTEO.S/	0.00	2,000.00	0.00	1,840.00	0.00	0.00	11,643.00	0.00	0.00	0.00	0.00	0.00	0.00	0.00	0.00	0.00	2,000.00	17,483.00

AEI.08.03 - IMPLEMENTACIÓN DE LA GESTIÓN CON ENFOQUE DE PROCESOS EN EL GOBIERNO REGIONAL

CODIGO	ACTIVIDAD OPERATIVA	UBIGEO	U.M.	PRIORIDAD	PERIODO MULTIANUAL	PROGRAMACION MENSUAL												TOTAL ANUAL					
						META	01	02	03	04	05	06	07	08	09	10	11		12				
AOI00149002738	IMPLEMENTACIÓN DE LA GESTIÓN CON ENFOQUE DE PROCESOS EN LA RED DE SALUD.	050503 - AYNA DOCUMENTO TECNICO	Muy Alta	2024	FISICO	0.00	0.00	0.00	0.00	0.00	1.00	0.00	0.00	0.00	0.00	0.00	0.00	0.00	0.00	0.00	1.00		
					COSTEO.S/	0.00	0.00	0.00	0.00	0.00	782.00	0.00	0.00	0.00	0.00	0.00	0.00	0.00	0.00	0.00	0.00	782.00	
					FISICO	0.00	0.00	0.00	0.00	0.00	1.00	0.00	0.00	0.00	0.00	0.00	0.00	0.00	0.00	0.00	0.00	0.00	1.00
					COSTEO.S/	0.00	0.00	0.00	0.00	0.00	782.00	0.00	0.00	0.00	0.00	0.00	0.00	0.00	0.00	0.00	0.00	0.00	782.00
					FISICO	0.00	0.00	0.00	0.00	0.00	1.00	0.00	0.00	0.00	0.00	0.00	0.00	0.00	0.00	0.00	0.00	0.00	1.00
					COSTEO.S/	0.00	0.00	0.00	0.00	0.00	782.00	0.00	0.00	0.00	0.00	0.00	0.00	0.00	0.00	0.00	0.00	0.00	782.00

AEI.08.04 - IMPLEMENTACIÓN DEL GOBIERNO DIGITAL DE CALIDAD EN EL GOBIERNO REGIONAL

CODIGO	ACTIVIDAD OPERATIVA	UBIGEO	U.M.	PRIORIDAD	PERIODO MULTIANUAL	PROGRAMACION MENSUAL												TOTAL ANUAL		
						META	01	02	03	04	05	06	07	08	09	10	11		12	
AOI00149002739	IMPLEMENTACIÓN DEL GOBIERNO DIGITAL DE CALIDAD EN LA RED DE SALUD.	050503 - AYNA ACTIVIDAD EFECTUADA	Muy Alta	2024	FISICO	8.00	7.00	8.00	7.00	15.00	9.00	16.00	16.00	15.00	11.00	15.00	15.00	15.00	142.00	
					COSTEO.S/	4,057.50	4,057.50	4,057.50	11,057.50	4,057.50	4,057.50	4,057.50	4,057.50	4,057.50	4,057.50	4,957.50	4,057.50	4,057.50	4,057.50	56,590.00
					FISICO	8.00	7.00	8.00	7.00	15.00	9.00	16.00	16.00	15.00	11.00	15.00	15.00	15.00	142.00	
					COSTEO.S/	4,057.50	4,057.50	4,057.50	11,057.50	4,057.50	4,057.50	4,057.50	4,057.50	4,057.50	4,957.50	4,057.50	4,057.50	4,057.50	56,590.00	
					FISICO	8.00	7.00	8.00	7.00	15.00	9.00	16.00	16.00	15.00	11.00	15.00	15.00	142.00		
					COSTEO.S/	4,057.50	4,057.50	4,057.50	11,057.50	4,057.50	4,057.50	4,057.50	4,057.50	4,057.50	4,957.50	4,057.50	4,057.50	56,590.00		

AEI.08.05 - SIMPLIFICACIÓN DE PROCESOS Y PROCEDIMIENTOS ADMINISTRATIVOS OPORTUNOS EN EL GOBIERNO REGIONAL

CODIGO	ACTIVIDAD OPERATIVA	UBIGEO	U.M.	PRIORIDAD	PERIODO MULTIANUAL	PROGRAMACION MENSUAL												TOTAL ANUAL		
						META	01	02	03	04	05	06	07	08	09	10	11		12	
AOI00149002740	SIMPLIFICACIÓN DE PROCESOS Y PROCEDIMIENTOS ADMINISTRATIVOS OPORTUNOS EN LA RED DE SALUD.	050503 - AYNA PROCESO IMPLEMENTADO	Muy Alta	2024	FISICO	0.00	0.00	0.00	0.00	1.00	0.00	0.00	1.00	0.00	0.00	0.00	0.00	0.00	2.00	
					COSTEO.S/	0.00	0.00	0.00	0.00	0.00	100.00	0.00	0.00	0.00	0.00	0.00	0.00	0.00	0.00	100.00
					FISICO	0.00	0.00	0.00	0.00	1.00	0.00	0.00	1.00	0.00	0.00	0.00	0.00	0.00	0.00	2.00
					COSTEO.S/	0.00	0.00	0.00	0.00	0.00	100.00	0.00	0.00	0.00	0.00	0.00	0.00	0.00	0.00	100.00
					FISICO	0.00	0.00	0.00	0.00	1.00	0.00	0.00	1.00	0.00	0.00	0.00	0.00	0.00	0.00	2.00
					COSTEO.S/	0.00	0.00	0.00	0.00	0.00	100.00	0.00	0.00	0.00	0.00	0.00	0.00	0.00	0.00	100.00

CENTRO DE COSTO: 03.02 - UNIDAD DE ASESORÍA JURÍDICA

OEI.08 - MEJORAR LA GESTIÓN INSTITUCIONAL

AEI.08.01 - FORTALECIMIENTO INTEGRAL DE LA CAPACIDAD OPERATIVA DE LOS ÓRGANOS ESTRUCTURADOS DEL GOBIERNO REGIONAL

CODIGO	ACTIVIDAD OPERATIVA	UBIGEO	U.M.	PRIORIDAD	PERIODO MULTIANUAL	PROGRAMACION MENSUAL												TOTAL ANUAL						
						META	01	02	03	04	05	06	07	08	09	10	11		12					
AOI00149001967	CONDUCCIÓN Y SUPERVISIÓN DE LOS PROCESOS Y PROCEDIMIENTOS TECNICO JURIDICOS DE LA RED DE SALUD	050503 - AYNA	SUPERVISION REALIZADA	Muy Alta	2024	FISICO	4.00	6.00	4.00	4.00	5.00	4.00	4.00	5.00	4.00	6.00	4.00	5.00	55.00					
						COSTEO.S/	0.00	0.00	0.00	0.00	0.00	1,000.00	0.00	0.00	0.00	1,000.00	0.00	2,000.00						
					2025	FISICO	4.00	6.00	4.00	4.00	5.00	4.00	5.00	4.00	5.00	4.00	6.00	4.00	5.00	55.00				
						COSTEO.S/	0.00	0.00	0.00	0.00	0.00	1,000.00	0.00	0.00	0.00	0.00	1,000.00	0.00	2,000.00					
					2026	FISICO	4.00	6.00	4.00	4.00	5.00	4.00	4.00	5.00	4.00	6.00	4.00	5.00	55.00					
						COSTEO.S/	0.00	0.00	0.00	0.00	0.00	1,000.00	0.00	0.00	0.00	0.00	1,000.00	0.00	2,000.00					
					AOI00149001968	ASESORÍA JURÍDICA LEGAL EN EL ÁMBITO DE LA RED	050503 - AYNA	DOCUMENTO	Muy Alta	2024	FISICO	8.00	7.00	8.00	8.00	9.00	9.00	10.00	10.00	12.00	12.00	12.00	12.00	117.00
											COSTEO.S/	0.00	0.00	0.00	0.00	3,000.00	0.00	0.00	0.00	0.00	0.00	0.00	0.00	3,000.00
2025	FISICO	8.00	7.00	8.00						8.00	9.00	9.00	10.00	10.00	12.00	12.00	12.00	12.00	117.00					
	COSTEO.S/	0.00	0.00	0.00						0.00	3,000.00	0.00	0.00	0.00	0.00	0.00	0.00	0.00	3,000.00					
2026	FISICO	8.00	7.00	8.00						8.00	9.00	9.00	10.00	10.00	12.00	12.00	12.00	12.00	117.00					
	COSTEO.S/	0.00	0.00	0.00						0.00	3,000.00	0.00	0.00	0.00	0.00	0.00	0.00	0.00	3,000.00					
AOI00149001969	GESTIÓN DE LA DEFENSA JURÍDICA DE LA RED DE SALUD	050503 - AYNA	DOCUMENTO	Muy Alta						2024	FISICO	2.00	3.00	3.00	5.00	5.00	5.00	5.00	1.00	1.00	2.00	1.00	2.00	35.00
											COSTEO.S/	0.00	0.00	0.00	5,000.00	0.00	0.00	4,000.00	0.00	0.00	0.00	0.00	0.00	9,000.00
					2025	FISICO	2.00	3.00	3.00	5.00	5.00	5.00	5.00	1.00	1.00	2.00	1.00	2.00	35.00					
						COSTEO.S/	0.00	0.00	0.00	5,000.00	0.00	0.00	4,000.00	0.00	0.00	0.00	0.00	0.00	9,000.00					
					2026	FISICO	2.00	3.00	3.00	5.00	5.00	5.00	5.00	1.00	1.00	2.00	1.00	2.00	35.00					
						COSTEO.S/	0.00	0.00	0.00	5,000.00	0.00	0.00	4,000.00	0.00	0.00	0.00	0.00	0.00	9,000.00					
					AOI00149001971	ATENCIÓN Y PROCESAMIENTO DOCUMENTARIO DE LA UNIDAD	050503 - AYNA	ACERVO	Muy Alta	2024	FISICO	38.00	48.00	54.00	42.00	43.00	54.00	55.00	34.00	64.00	60.00	45.00	45.00	582.00
											COSTEO.S/	0.00	0.00	0.00	0.00	0.00	0.00	0.00	0.00	1,000.00	0.00	0.00	1,000.00	
2025	FISICO	38.00	48.00	54.00						42.00	43.00	54.00	55.00	34.00	64.00	60.00	45.00	45.00	582.00					
	COSTEO.S/	0.00	0.00	0.00						0.00	0.00	0.00	0.00	0.00	1,000.00	0.00	0.00	1,000.00						
2026	FISICO	38.00	48.00	54.00						42.00	43.00	54.00	55.00	34.00	64.00	60.00	45.00	45.00	582.00					
	COSTEO.S/	0.00	0.00	0.00						0.00	0.00	0.00	0.00	0.00	1,000.00	0.00	0.00	1,000.00						
AOI00149002989	PROYECCIÓN DE RESOLUCIONES DIRECTORALES	050503 - AYNA	RESOLUCION	Muy Alta						2024	FISICO	30.00	34.00	32.00	30.00	30.00	36.00	38.00	30.00	31.00	34.00	34.00	34.00	393.00
											COSTEO.S/	3,417.83	3,417.83	3,417.83	3,417.83	3,417.83	3,417.83	3,717.83	3,417.83	3,417.83	3,417.83	3,417.83	3,717.87	41,614.00
					2025	FISICO	30.00	34.00	32.00	30.00	30.00	36.00	38.00	30.00	31.00	34.00	34.00	34.00	393.00					
						COSTEO.S/	3,417.83	3,417.83	3,417.83	3,417.83	3,417.83	3,417.83	3,717.83	3,417.83	3,417.83	3,417.83	3,417.83	3,717.87	41,614.00					
					2026	FISICO	30.00	34.00	32.00	30.00	30.00	36.00	38.00	30.00	31.00	34.00	34.00	34.00	393.00					
						COSTEO.S/	3,417.83	3,417.83	3,417.83	3,417.83	3,417.83	3,417.83	3,717.83	3,417.83	3,417.83	3,417.83	3,417.83	3,717.87	41,614.00					
					CENTRO DE COSTO: 04.01 - OFICINA DE ADMINISTRACIÓN																			
					OEI.08 - MEJORAR LA GESTIÓN INSTITUCIONAL																			
AEI.08.01 - FORTALECIMIENTO INTEGRAL DE LA CAPACIDAD OPERATIVA DE LOS ÓRGANOS ESTRUCTURADOS DEL GOBIERNO REGIONAL																								
CODIGO	ACTIVIDAD OPERATIVA	UBIGEO	U.M.	PRIORIDAD	PERIODO MULTIANUAL	PROGRAMACION MENSUAL												TOTAL ANUAL						
AOI00149001937	CONDUCCIÓN, SUPERVISIÓN Y EVALUACIÓN DE LOS PROCESOS Y PROCEDIMIENTOS DE LOS SISTEMAS ADMINISTRATIVOS DE CONTABILIDAD, TESORERÍA, RECURSOS HUMANOS, ABASTECIMIENTO Y ADMINISTRACIÓN DE BIENES ESTATALES	050503 - AYNA	SUPERVISION REALIZADA	Muy Alta	2024	FISICO	6.00	6.00	7.00	6.00	7.00	6.00	7.00	8.00	8.00	9.00	8.00	9.00	87.00					
						COSTEO.S/	41,863.69	18,004.30	17,320.70	17,320.70	17,312.19	17,312.18	17,312.18	17,312.18	17,312.18	17,312.19	17,306.69	17,405.83	233,095.01					
					2025	FISICO	6.00	6.00	7.00	6.00	7.00	6.00	7.00	8.00	8.00	9.00	8.00	9.00	87.00					
						COSTEO.S/	41,863.69	18,004.30	17,320.70	17,320.70	17,312.19	17,312.18	17,312.18	17,312.18	17,312.18	17,312.19	17,306.69	17,405.83	233,095.01					
					2026	FISICO	6.00	6.00	7.00	6.00	7.00	6.00	7.00	8.00	8.00	9.00	8.00	9.00	87.00					
						COSTEO.S/	41,863.69	18,004.30	17,320.70	17,320.70	17,312.19	17,312.18	17,312.18	17,312.18	17,312.18	17,312.19	17,306.69	17,405.83	233,095.01					
					AOI00149001938	EMISIÓN DE DISPOSICIONES INTERNAS DE SU COMPETENCIA	050503 - AYNA	DOCUMENTO EMITIDO	Muy Alta	2024	FISICO	50.00	50.00	50.00	50.00	50.00	50.00	50.00	50.00	50.00	50.00	50.00	50.00	600.00
											COSTEO.S/	860.44	829.15	782.36	131.98	128.07	128.07	128.07	128.07	128.07	128.07	122.57	122.57	146.57
2025	FISICO	50.00	50.00	50.00						50.00	50.00	50.00	50.00	50.00	50.00	50.00	50.00	50.00	50.00	600.00				
	COSTEO.S/	860.44	829.15	782.36						131.98	128.07	128.07	128.07	128.07	128.07	128.07	122.57	122.57	146.57	3,635.99				
2026	FISICO	50.00	50.00	50.00						50.00	50.00	50.00	50.00	50.00	50.00	50.00	50.00	50.00	600.00					
	COSTEO.S/	860.44	829.15	782.36						131.98	128.07	128.07	128.07	128.07	128.07	128.07	122.57	122.57	146.57	3,635.99				

POI MultiAnual con Programación Física y Costeo

AOI00149001939	ATENCIÓN Y PROCESAMIENTO DOCUMENTARIO DE LA OFICINA	050503 - AYNA ACERVO	Muy Alta	2024	FISICO	100.00	100.00	100.00	100.00	100.00	100.00	100.00	100.00	100.00	100.00	100.00	100.00	100.00	100.00	1,200.00					
					COSTEO.S/	2,862.62	2,494.50	1,983.29	1,978.19	1,967.90	1,967.90	2,267.90	1,967.90	1,962.40	1,962.40	1,962.00	2,262.00	2,262.00	25,639.00						
				2025	FISICO	100.00	100.00	100.00	100.00	100.00	100.00	100.00	100.00	100.00	100.00	100.00	100.00	100.00	100.00	100.00	1,200.00				
					COSTEO.S/	2,862.62	2,494.50	1,983.29	1,978.19	1,967.90	1,967.90	2,267.90	1,967.90	1,962.40	1,962.40	1,962.00	2,262.00	2,262.00	25,639.00						
				2026	FISICO	100.00	100.00	100.00	100.00	100.00	100.00	100.00	100.00	100.00	100.00	100.00	100.00	100.00	100.00	100.00	1,200.00				
					COSTEO.S/	2,862.62	2,494.50	1,983.29	1,978.19	1,967.90	1,967.90	2,267.90	1,967.90	1,962.40	1,962.40	1,962.00	2,262.00	2,262.00	25,639.00						
AOI00149003247	ATENCIÓN A LA PROYECCION DE RESOLUCIONES DE LA OFICINA DE ADMINISTRACION	050503 - AYNA RESOLUCION	Muy Alta	2024	FISICO	10.00	10.00	10.00	10.00	10.00	10.00	10.00	10.00	10.00	10.00	10.00	10.00	10.00	10.00	10.00	120.00				
					COSTEO.S/	0.00	2,000.00	2,000.00	2,000.00	1,000.00	2,000.00	2,000.00	2,000.00	2,000.00	1,000.00	0.00	0.00	16,000.00							
				2025	FISICO	10.00	10.00	10.00	10.00	10.00	10.00	10.00	10.00	10.00	10.00	10.00	10.00	10.00	10.00	10.00	10.00	120.00			
					COSTEO.S/	0.00	2,000.00	2,000.00	2,000.00	1,000.00	2,000.00	2,000.00	2,000.00	2,000.00	1,000.00	0.00	0.00	16,000.00							
				2026	FISICO	10.00	10.00	10.00	10.00	10.00	10.00	10.00	10.00	10.00	10.00	10.00	10.00	10.00	10.00	10.00	10.00	120.00			
					COSTEO.S/	0.00	2,000.00	2,000.00	2,000.00	1,000.00	2,000.00	2,000.00	2,000.00	2,000.00	1,000.00	0.00	0.00	16,000.00							
CENTRO DE COSTO: 04.01.01 - UNIDAD DE RECURSOS HUMANOS																									
OEI.08 - MEJORAR LA GESTIÓN INSTITUCIONAL																									
AEI.08.01 - FORTALECIMIENTO INTEGRAL DE LA CAPACIDAD OPERATIVA DE LOS ÓRGANOS ESTRUCTURADOS DEL GOBIERNO REGIONAL																									
CODIGO	ACTIVIDAD OPERATIVA	UBIGEO	U.M.	PRIORIDAD	PERIODO MULTIANUAL	PROGRAMACION MENSUAL												TOTAL ANUAL							
						META	01	02	03	04	05	06	07	08	09	10	11		12						
AOI00149000099	CONDUCCIÓN Y GESTIÓN DE LOS PROCESOS Y PROCEDIMIENTOS DEL SISTEMA ADMINISTRATIVO DE RECURSOS HUMANOS	050503 - AYNA SUPERVISION REALIZADA	Muy Alta	2024	FISICO	1.00	1.00	1.00	1.00	1.00	1.00	1.00	1.00	1.00	1.00	1.00	1.00	1.00	1.00	1.00	12.00				
					COSTEO.S/	6,573.38	6,573.38	8,573.38	8,573.38	8,573.38	8,573.38	8,573.38	8,573.38	8,573.38	8,573.38	8,573.38	8,573.38	8,573.38	8,573.38	8,573.38	8,573.38	8,573.38	8,573.38	96,712.60	
				2025	FISICO	1.00	1.00	1.00	1.00	1.00	1.00	1.00	1.00	1.00	1.00	1.00	1.00	1.00	1.00	1.00	1.00	1.00	1.00	12.00	
					COSTEO.S/	6,573.38	6,573.38	8,573.38	8,573.38	8,573.38	8,573.38	8,573.38	8,573.38	8,573.38	8,573.38	8,573.38	8,573.38	8,573.38	8,573.38	8,573.38	8,573.38	8,573.38	8,573.38	8,573.38	96,712.60
				2026	FISICO	1.00	1.00	1.00	1.00	1.00	1.00	1.00	1.00	1.00	1.00	1.00	1.00	1.00	1.00	1.00	1.00	1.00	1.00	1.00	12.00
					COSTEO.S/	6,573.38	6,573.38	8,573.38	8,573.38	8,573.38	8,573.38	8,573.38	8,573.38	8,573.38	8,573.38	8,573.38	8,573.38	8,573.38	8,573.38	8,573.38	8,573.38	8,573.38	8,573.38	8,573.38	96,712.60
AOI00149001981	DISEÑO Y ADMINISTRACIÓN DE PUESTOS - CAP P Y PAP	050503 - AYNA DOCUMENTO TECNICO	Muy Alta	2024	FISICO	0.00	0.00	1.00	0.00	0.00	0.00	0.00	0.00	0.00	0.00	0.00	0.00	0.00	0.00	0.00	0.00	1.00			
					COSTEO.S/	395.16	0.00	0.00	0.00	2,000.00	0.00	0.00	0.00	0.00	0.00	0.00	0.00	0.00	0.00	0.00	0.00	0.00	2,395.16		
				2025	FISICO	0.00	0.00	1.00	0.00	0.00	0.00	0.00	0.00	0.00	0.00	0.00	0.00	0.00	0.00	0.00	0.00	0.00	0.00	1.00	
					COSTEO.S/	395.16	0.00	0.00	0.00	2,000.00	0.00	0.00	0.00	0.00	0.00	0.00	0.00	0.00	0.00	0.00	0.00	0.00	0.00	2,395.16	
				2026	FISICO	0.00	0.00	1.00	0.00	0.00	0.00	0.00	0.00	0.00	0.00	0.00	0.00	0.00	0.00	0.00	0.00	0.00	0.00	1.00	
					COSTEO.S/	395.16	0.00	0.00	0.00	2,000.00	0.00	0.00	0.00	0.00	0.00	0.00	0.00	0.00	0.00	0.00	0.00	0.00	0.00	2,395.16	
AOI00149001983	GESTIÓN DE LA COMPENSACIÓN - ACTIVOS, CAS Y MODALIDADES FORMATIVAS	050503 - AYNA PLANILLA	Muy Alta	2024	FISICO	1.00	1.00	1.00	1.00	1.00	1.00	1.00	1.00	1.00	1.00	1.00	1.00	1.00	1.00	1.00	1.00	12.00			
					COSTEO.S/	13,985.24	3,217.83	3,217.83	3,217.83	3,217.83	3,217.83	3,217.83	3,517.83	3,217.83	3,217.83	3,217.83	3,217.83	3,217.83	3,217.83	3,217.83	3,517.87	49,981.41			
				2025	FISICO	1.00	1.00	1.00	1.00	1.00	1.00	1.00	1.00	1.00	1.00	1.00	1.00	1.00	1.00	1.00	1.00	1.00	1.00	12.00	
					COSTEO.S/	13,985.24	3,217.83	3,217.83	3,217.83	3,217.83	3,217.83	3,217.83	3,217.83	3,517.83	3,217.83	3,217.83	3,217.83	3,217.83	3,217.83	3,217.83	3,217.83	3,517.87	49,981.41		
				2026	FISICO	1.00	1.00	1.00	1.00	1.00	1.00	1.00	1.00	1.00	1.00	1.00	1.00	1.00	1.00	1.00	1.00	1.00	1.00	12.00	
					COSTEO.S/	13,985.24	3,217.83	3,217.83	3,217.83	3,217.83	3,217.83	3,217.83	3,217.83	3,517.83	3,217.83	3,217.83	3,217.83	3,217.83	3,217.83	3,217.83	3,217.83	3,517.87	49,981.41		
AOI00149001984	GESTIÓN DEL DESARROLLO Y CAPACITACIÓN - PDP	050503 - AYNA PLAN	Muy Alta	2024	FISICO	0.00	0.00	0.00	0.00	1.00	1.00	0.00	0.00	0.00	0.00	0.00	0.00	1.00	0.00	0.00	0.00	3.00			
					COSTEO.S/	211.46	0.00	2,000.00	0.00	0.00	0.00	0.00	0.00	0.00	0.00	0.00	0.00	0.00	0.00	0.00	0.00	0.00	2,211.46		
				2025	FISICO	0.00	0.00	0.00	0.00	1.00	1.00	0.00	0.00	0.00	0.00	0.00	0.00	0.00	1.00	0.00	0.00	0.00	3.00		
					COSTEO.S/	211.46	0.00	2,000.00	0.00	0.00	0.00	0.00	0.00	0.00	0.00	0.00	0.00	0.00	0.00	0.00	0.00	0.00	0.00	2,211.46	
				2026	FISICO	0.00	0.00	0.00	0.00	1.00	1.00	0.00	0.00	0.00	0.00	0.00	0.00	0.00	1.00	0.00	0.00	0.00	0.00	3.00	
					COSTEO.S/	211.46	0.00	2,000.00	0.00	0.00	0.00	0.00	0.00	0.00	0.00	0.00	0.00	0.00	0.00	0.00	0.00	0.00	0.00	2,211.46	
AOI00149001985	GESTIÓN DE LAS RELACIONES HUMANAS Y SOCIALES - BIENESTAR SOCIAL Y SST	050503 - AYNA PROGRAMA	Muy Alta	2024	FISICO	1.00	1.00	1.00	1.00	1.00	1.00	1.00	1.00	1.00	1.00	1.00	1.00	1.00	1.00	1.00	1.00	12.00			
					COSTEO.S/	3,543.27	3,417.83	3,417.83	3,417.83	3,417.83	3,417.83	3,717.83	3,417.83	3,417.83	3,417.83	3,417.83	3,417.83	3,417.83	3,417.83	3,417.83	3,717.87	41,739.44			
				2025	FISICO	1.00	1.00	1.00	1.00	1.00	1.00	1.00	1.00	1.00	1.00	1.00	1.00	1.00	1.00	1.00	1.00	1.00	1.00	12.00	
					COSTEO.S/	3,543.27	3,417.83	3,417.83	3,417.83	3,417.83	3,417.83	3,717.83	3,417.83	3,417.83	3,417.83	3,417.83	3,417.83	3,417.83	3,417.83	3,417.83	3,717.87	41,739.44			
				2026	FISICO	1.00	1.00	1.00	1.00	1.00	1.00	1.00	1.00	1.00	1.00	1.00	1.00	1.00	1.00	1.00	1.00	1.00	1.00	12.00	
					COSTEO.S/	3,543.27	3,417.83	3,417.83	3,417.83	3,417.83	3,417.83	3,717.83	3,417.83	3,417.83	3,417.83	3,417.83	3,417.83	3,417.83	3,417.83	3,417.83	3,717.87	41,739.44			
AOI00149001986	GESTIÓN DE LA INCORPORACIÓN - PROCESOS DE SELECCIÓN DE PERSONAL	050503 - AYNA CONVOCATORIA	Muy Alta	2024	FISICO	0.00	0.00	1.00	0.00	0.00	1.00	0.00	0.00	0.00	0.00	0.00	1.00	0.00	0.00	0.00	0.00	3.00			
					COSTEO.S/	395.16	0.00	0.00	0.00	2,000.00	0.00	0.00	0.00	979.70	0.00	0.00	0.00	0.00	0.00	0.00	0.00	0.00	3,374.86		
				2025	FISICO	0.00	0.00	1.00	0.00	0.00	0.00	0.00	0.00	0.00	0.00	0.00	0.00	0.00	0.00	0.00	0.00	0.00	0.00	3.00	

POI MultiAnual con Programación Física y Costeo

AOI00149001974	GESTIÓN DE TESORERÍA - EGRESOS FINANCIEROS	050503 - AYNA ACCION	Muy Alta	2024	FISICO	1.00	1.00	1.00	1.00	1.00	1.00	1.00	1.00	1.00	1.00	1.00	1.00	12.00			
					COSTEO.S/	2,616.00	2,616.00	2,616.00	2,616.00	2,616.00	2,616.00	2,916.00	2,616.00	2,616.00	2,616.00	2,616.00	2,916.00	2,616.00	2,916.00	31,992.00	
				2025	FISICO	1.00	1.00	1.00	1.00	1.00	1.00	1.00	1.00	1.00	1.00	1.00	1.00	1.00	1.00	12.00	
					COSTEO.S/	2,616.00	2,616.00	2,616.00	2,616.00	2,616.00	2,616.00	2,916.00	2,616.00	2,616.00	2,616.00	2,616.00	2,616.00	2,916.00	2,616.00	2,916.00	31,992.00
AOI00149001976	GESTIÓN DEL CONTROL GUBERNAMENTAL - CONTROL PREVIO	050503 - AYNA ACCION DE CONTROL	Muy Alta	2024	FISICO	1.00	1.00	1.00	1.00	1.00	1.00	1.00	1.00	1.00	1.00	1.00	1.00	1.00	12.00		
					COSTEO.S/	3,186.30	3,186.30	3,186.30	3,186.30	3,186.30	3,186.30	3,486.30	3,186.30	3,186.30	3,186.30	3,186.30	3,186.30	3,486.30	3,186.30	3,486.30	38,835.30
				2025	FISICO	1.00	1.00	1.00	1.00	1.00	1.00	1.00	1.00	1.00	1.00	1.00	1.00	1.00	1.00	12.00	
					COSTEO.S/	3,186.30	3,186.30	3,186.30	3,186.30	3,186.30	3,186.30	3,486.30	3,186.30	3,186.30	3,186.30	3,186.30	3,186.30	3,186.30	3,486.30	3,186.30	3,486.30
AOI00149001978	GESTIÓN DE TESORERÍA - GESTIÓN DE CAJA Y CUSTODIA DE ESPECIES VALORADAS	050503 - AYNA ACCION	Muy Alta	2024	FISICO	1.00	1.00	1.00	1.00	1.00	1.00	1.00	1.00	1.00	1.00	1.00	1.00	1.00	12.00		
					COSTEO.S/	0.00	0.00	7,000.00	0.00	0.00	0.00	400.00	0.00	2,000.00	0.00	0.00	0.00	0.00	0.00	9,400.00	
				2025	FISICO	1.00	1.00	1.00	1.00	1.00	1.00	1.00	1.00	1.00	1.00	1.00	1.00	1.00	1.00	12.00	
					COSTEO.S/	0.00	0.00	7,000.00	0.00	0.00	0.00	400.00	0.00	2,000.00	0.00	0.00	0.00	0.00	0.00	9,400.00	
AOI00149001980	GESTIÓN DE LA CONTABILIDAD PÚBLICA - CONTABILIZACIÓN DE OPERACIONES	050503 - AYNA ACCION	Muy Alta	2024	FISICO	1.00	1.00	1.00	1.00	1.00	1.00	1.00	1.00	1.00	1.00	1.00	1.00	1.00	12.00		
					COSTEO.S/	0.00	0.00	379.70	0.00	0.00	7,000.00	0.00	300.00	0.00	0.00	0.00	0.00	0.00	0.00	7,679.70	
				2025	FISICO	1.00	1.00	1.00	1.00	1.00	1.00	1.00	1.00	1.00	1.00	1.00	1.00	1.00	1.00	12.00	
					COSTEO.S/	0.00	0.00	379.70	0.00	0.00	7,000.00	0.00	300.00	0.00	0.00	0.00	0.00	0.00	0.00	7,679.70	

CENTRO DE COSTO: 04.01.03 - UNIDAD DE ABASTECIMIENTO Y SERVICIOS AUXILIARES

OEI.08 - MEJORAR LA GESTIÓN INSTITUCIONAL

AEI.08.01 - FORTALECIMIENTO INTEGRAL DE LA CAPACIDAD OPERATIVA DE LOS ÓRGANOS ESTRUCTURADOS DEL GOBIERNO REGIONAL

CODIGO	ACTIVIDAD OPERATIVA	UBIGEO	U.M.	PRIORIDAD	PERIODO MULTIANUAL	PROGRAMACION MENSUAL												TOTAL ANUAL		
						META	01	02	03	04	05	06	07	08	09	10	11		12	
AOI00149000106	CONDUCCIÓN Y GESTIÓN DE LOS PROCESOS Y PROCEDIMIENTOS DEL SISTEMA ADMINISTRATIVO DE ABASTECIMIENTO Y ADMINISTRACIÓN DE BIENES ESTATALES	050503 - AYNA SUPERVISION REALIZADA	Muy Alta	2024	FISICO	1.00	1.00	1.00	1.00	1.00	1.00	1.00	1.00	1.00	1.00	1.00	1.00	1.00	12.00	
					COSTEO.S/	2,334.60	2,334.60	2,334.60	2,334.60	2,334.60	5,014.30	2,634.60	2,334.60	2,334.60	2,334.60	2,334.60	2,634.60	2,634.60	31,294.90	
				2025	FISICO	1.00	1.00	1.00	1.00	1.00	1.00	1.00	1.00	1.00	1.00	1.00	1.00	1.00	1.00	12.00
					COSTEO.S/	2,334.60	2,334.60	2,334.60	2,334.60	2,334.60	5,014.30	2,634.60	2,334.60	2,334.60	2,334.60	2,334.60	2,334.60	2,634.60	2,634.60	31,294.90
AOI00149000107	PLANEAMIENTO INTEGRADO Y PROGRAMACIÓN - PREVISIÓN DE BIENES Y SERVICIOS	050503 - AYNA CERTIFICACION	Muy Alta	2024	FISICO	2.00	46.00	52.00	142.00	156.00	162.00	133.00	152.00	139.00	263.00	180.00	180.00	1,607.00		
					COSTEO.S/	2,274.30	2,274.30	3,274.30	8,274.30	2,541.50	3,274.30	4,574.30	3,274.30	3,274.30	2,274.30	2,274.30	2,574.30	40,158.80		
				2025	FISICO	2.00	46.00	52.00	142.00	156.00	162.00	133.00	152.00	139.00	263.00	180.00	180.00	1,607.00		
					COSTEO.S/	2,274.30	2,274.30	3,274.30	8,274.30	2,541.50	3,274.30	4,574.30	3,274.30	3,274.30	2,274.30	2,274.30	2,574.30	40,158.80		
AOI00149001956	GESTIÓN DE SERVICIOS GENERALES - ADMINISTRACIÓN DE VEHÍCULOS	050503 - AYNA ACTIVIDAD EFECTUADA	Muy Alta	2024	FISICO	1.00	1.00	1.00	1.00	1.00	1.00	1.00	1.00	1.00	1.00	1.00	1.00	12.00		
					COSTEO.S/	1,962.00	1,962.00	1,962.00	1,962.00	1,962.00	1,962.00	2,262.00	1,962.00	1,962.00	1,962.00	1,962.00	2,262.00	24,144.00		
				2025	FISICO	1.00	1.00	1.00	1.00	1.00	1.00	1.00	1.00	1.00	1.00	1.00	1.00	1.00	12.00	
					COSTEO.S/	1,962.00	1,962.00	1,962.00	1,962.00	1,962.00	1,962.00	2,262.00	1,962.00	1,962.00	1,962.00	1,962.00	1,962.00	2,262.00	24,144.00	
AOI00149001957	GESTIÓN DE ADQUISICIONES - OBTENCIÓN DE BIENES Y SERVICIOS	050503 - AYNA PROCESO CONVOCADO	Muy Alta	2024	FISICO	1.00	1.00	1.00	4.00	7.00	2.00	3.00	2.00	1.00	1.00	2.00	2.00	27.00		
					COSTEO.S/	3,155.00	3,155.00	3,155.00	3,155.00	3,155.00	3,155.00	3,155.00	3,155.00	3,155.00	3,155.00	3,155.00	3,155.00	3,155.00	37,860.00	
				2025	FISICO	1.00	1.00	1.00	4.00	7.00	2.00	3.00	2.00	1.00	1.00	2.00	2.00	27.00		

COSTEO.S/ 3,128.06 3,128.06 3,128.06 3,128.06 3,128.06 3,128.06 3,128.06 3,128.06 3,128.06 3,128.06 3,128.06 3,128.06 3,128.07 37,536.73

CENTRO DE COSTO: 05.01 - DIRECCIÓN DE SALUD PÚBLICA

OEI.08 - MEJORAR LA GESTIÓN INSTITUCIONAL

AEI.08.01 - FORTALECIMIENTO INTEGRAL DE LA CAPACIDAD OPERATIVA DE LOS ÓRGANOS ESTRUCTURADOS DEL GOBIERNO REGIONAL

CODIGO	ACTIVIDAD OPERATIVA	UBIGEO	U.M.	PRIORIDAD	PERIODO MULTIANUAL	PROGRAMACION MENSUAL												TOTAL ANUAL	
						META	01	02	03	04	05	06	07	08	09	10	11		12
AOI00149000650	CONDUCCIÓN, MONITOREO Y EVALUACIÓN DE LOS PROCESOS DE ATENCIÓN INTEGRAL DE SALUD, ASEGURAMIENTO EN SALUD, ABASTECIMIENTO DE PF, DM Y PS Y SALUD AMBIENTAL	050503 - AYNA	PROCESO EVALUADO	Muy Alta	2024	FISICO	18.00	34.00	28.00	10.00	4.00	9.00	11.00	4.00	3.00	23.00	6.00	12.00	162.00
						COSTEO.S/	0.00	0.00	0.00	0.00	0.00	0.00	0.00	0.00	3,900.00	0.00	0.00	0.00	3,900.00
					2025	FISICO	18.00	34.00	28.00	10.00	4.00	9.00	11.00	4.00	3.00	23.00	6.00	12.00	162.00
						COSTEO.S/	0.00	0.00	0.00	0.00	0.00	0.00	0.00	0.00	3,900.00	0.00	0.00	0.00	3,900.00
					2026	FISICO	18.00	34.00	28.00	10.00	4.00	9.00	11.00	4.00	3.00	23.00	6.00	12.00	162.00
						COSTEO.S/	0.00	0.00	0.00	0.00	0.00	0.00	0.00	0.00	3,900.00	0.00	0.00	0.00	3,900.00
AOI00149002784	IMPLEMENTACIÓN DE ESTRATEGIAS PARA EL CUMPLIMIENTO DE LOS CONVENIOS Y ACUERDOS DE GESTIÓN	050503 - AYNA	ACTIVIDAD EFECTUADA	Muy Alta	2024	FISICO	6.00	8.00	10.00	3.00	1.00	2.00	2.00	1.00	2.00	2.00	3.00	1.00	41.00
						COSTEO.S/	0.00	0.00	0.00	0.00	0.00	100.00	0.00	0.00	0.00	0.00	0.00	0.00	100.00
					2025	FISICO	6.00	8.00	10.00	3.00	1.00	2.00	2.00	1.00	2.00	2.00	3.00	1.00	41.00
						COSTEO.S/	0.00	0.00	0.00	0.00	0.00	100.00	0.00	0.00	0.00	0.00	0.00	0.00	100.00
					2026	FISICO	6.00	8.00	10.00	3.00	1.00	2.00	2.00	1.00	2.00	2.00	3.00	1.00	41.00
						COSTEO.S/	0.00	0.00	0.00	0.00	0.00	100.00	0.00	0.00	0.00	0.00	0.00	0.00	100.00
AOI00149002785	ORGANIZACIÓN Y CONDUCCIÓN DE LA RESPUESTA SECTORIAL ANTE EPIDEMIAS, EMERGENCIAS SANITARIAS Y DESASTRES EN EL ÁMBITO DE LA RED	050503 - AYNA	ACTIVIDAD EFECTUADA	Muy Alta	2024	FISICO	1.00	1.00	1.00	1.00	1.00	1.00	1.00	1.00	1.00	1.00	1.00	1.00	12.00
						COSTEO.S/	0.00	0.00	0.00	7,000.00	0.00	0.00	0.00	2,000.00	0.00	0.00	0.00	0.00	9,000.00
					2025	FISICO	1.00	1.00	1.00	1.00	1.00	1.00	1.00	1.00	1.00	1.00	1.00	1.00	12.00
						COSTEO.S/	0.00	0.00	0.00	7,000.00	0.00	0.00	0.00	2,000.00	0.00	0.00	0.00	0.00	9,000.00
					2026	FISICO	1.00	1.00	1.00	1.00	1.00	1.00	1.00	1.00	1.00	1.00	1.00	1.00	12.00
						COSTEO.S/	0.00	0.00	0.00	7,000.00	0.00	0.00	0.00	2,000.00	0.00	0.00	0.00	0.00	9,000.00
AOI00149002786	ATENCIÓN Y PROCESAMIENTO DOCUMENTARIO DE LA DIRECCIÓN	050503 - AYNA	ACERVO	Muy Alta	2024	FISICO	1.00	1.00	1.00	1.00	1.00	1.00	1.00	1.00	1.00	1.00	1.00	1.00	12.00
						COSTEO.S/	1,962.00	1,962.00	1,962.00	1,962.00	1,962.00	1,962.00	2,262.00	1,962.00	1,962.00	1,962.00	1,962.00	2,262.00	24,144.00
					2025	FISICO	1.00	1.00	1.00	1.00	1.00	1.00	1.00	1.00	1.00	1.00	1.00	1.00	12.00
						COSTEO.S/	1,962.00	1,962.00	1,962.00	1,962.00	1,962.00	1,962.00	2,262.00	1,962.00	1,962.00	1,962.00	1,962.00	2,262.00	24,144.00
					2026	FISICO	1.00	1.00	1.00	1.00	1.00	1.00	1.00	1.00	1.00	1.00	1.00	1.00	12.00
						COSTEO.S/	1,962.00	1,962.00	1,962.00	1,962.00	1,962.00	1,962.00	2,262.00	1,962.00	1,962.00	1,962.00	1,962.00	2,262.00	24,144.00

CENTRO DE COSTO: 05.01.01 - UNIDAD DE ATENCIÓN INTEGRAL DE SALUD

OEI.02 - REDUCIR LOS FACTORES DE RIESGO QUE AFECTAN LA SALUD DE LA POBLACIÓN

AEI.02.01 - ATENCIÓN INTEGRAL PARA REDUCIR LA DESNUTRICIÓN CRÓNICA DE NIÑAS Y NIÑOS MENORES A 36 MESES

CODIGO	ACTIVIDAD OPERATIVA	UBIGEO	U.M.	PRIORIDAD	PERIODO MULTIANUAL	PROGRAMACION MENSUAL												TOTAL ANUAL		
						META	01	02	03	04	05	06	07	08	09	10	11		12	
AOI00149002016	3324408 - IMPLEMENTACION DE TECNOLOGIAS	050503 - AYNA	INFORME	Muy Alta	2024	FISICO	0.00	0.00	0.00	0.00	0.00	0.00	0.00	0.00	0.00	0.00	0.00	1.00	1.00	
						COSTEO.S/	0.00	0.00	1,000.00	0.00	0.00	0.00	0.00	0.00	0.00	0.00	0.00	0.00	0.00	1,000.00
					2025	FISICO	0.00	0.00	0.00	0.00	0.00	0.00	0.00	0.00	0.00	0.00	0.00	0.00	1.00	1.00
						COSTEO.S/	0.00	0.00	1,000.00	0.00	0.00	0.00	0.00	0.00	0.00	0.00	0.00	0.00	0.00	1,000.00
					2026	FISICO	0.00	0.00	0.00	0.00	0.00	0.00	0.00	0.00	0.00	0.00	0.00	0.00	1.00	1.00
						COSTEO.S/	0.00	0.00	1,000.00	0.00	0.00	0.00	0.00	0.00	0.00	0.00	0.00	0.00	0.00	1,000.00
AOI00149002285	3324401 - VIGILANCIA DEL ESTADO NUTRICIONAL DEL NIÑO	050503 - AYNA	INFORME	Muy Alta	2024	FISICO	0.00	0.00	0.00	0.00	0.00	1.00	0.00	0.00	0.00	0.00	0.00	0.00	1.00	2.00
						COSTEO.S/	0.00	0.00	0.00	14,200.00	0.00	0.00	0.00	0.00	0.00	0.00	0.00	0.00	0.00	14,200.00
					2025	FISICO	0.00	0.00	0.00	0.00	0.00	1.00	0.00	0.00	0.00	0.00	0.00	0.00	1.00	2.00
						COSTEO.S/	0.00	0.00	0.00	14,200.00	0.00	0.00	0.00	0.00	0.00	0.00	0.00	0.00	0.00	14,200.00
					2026	FISICO	0.00	0.00	0.00	0.00	0.00	1.00	0.00	0.00	0.00	0.00	0.00	0.00	1.00	2.00
						COSTEO.S/	0.00	0.00	0.00	14,200.00	0.00	0.00	0.00	0.00	0.00	0.00	0.00	0.00	0.00	14,200.00
AOI00149002286	3325801 - INSPECCION A ESTABLECIMIENTOS QUE	050503 - AYNA	SERVICIO	Muy Alta	2024	FISICO	0.00	1.00	0.00	1.00	0.00	2.00	0.00	1.00	0.00	1.00	0.00	2.00	8.00	
							COSTEO.S/	0.00	0.00	0.00	1,000.00	0.00	0.00	1,000.19	0.00	0.00	0.00	0.00	0.00	0.00

POI MultiAnual con Programación Física y Costeo

		ALMACENAN, PREPARAN Y/O DISTRIBUYEN ALIMENTOS PARA PROGRAMAS SOCIALES			2025	FISICO	0.00	1.00	0.00	1.00	0.00	2.00	0.00	1.00	0.00	1.00	0.00	2.00	8.00
						COSTEO.S/	0.00	0.00	0.00	1,000.00	0.00	0.00	1,000.19	0.00	0.00	0.00	0.00	0.00	2,000.19
					2026	FISICO	0.00	1.00	0.00	1.00	0.00	2.00	0.00	1.00	0.00	1.00	0.00	2.00	8.00
						COSTEO.S/	0.00	0.00	0.00	1,000.00	0.00	0.00	1,000.19	0.00	0.00	0.00	0.00	0.00	2,000.19
					2024	FISICO	0.00	1.00	0.00	1.00	0.00	2.00	0.00	1.00	0.00	1.00	0.00	2.00	8.00
						COSTEO.S/	0.00	0.00	0.00	0.00	0.00	0.00	0.00	0.00	0.00	0.00	0.00	0.00	0.00
					2025	FISICO	0.00	1.00	0.00	1.00	0.00	2.00	0.00	1.00	0.00	1.00	0.00	2.00	8.00
						COSTEO.S/	0.00	0.00	0.00	0.00	0.00	0.00	0.00	0.00	0.00	0.00	0.00	0.00	0.00
					2026	FISICO	0.00	1.00	0.00	1.00	0.00	2.00	0.00	1.00	0.00	1.00	0.00	2.00	8.00
						COSTEO.S/	0.00	0.00	0.00	0.00	0.00	0.00	0.00	0.00	0.00	0.00	0.00	0.00	0.00
					2024	FISICO	0.00	0.00	0.00	0.00	0.00	0.00	1.00	0.00	0.00	1.00	0.00	0.00	2.00
						COSTEO.S/	10,253.42	10,253.42	10,253.42	17,253.42	10,253.42	10,253.42	11,153.38	13,253.42	10,253.42	10,253.42	10,253.42	11,153.38	134,841.00
					2025	FISICO	0.00	0.00	0.00	0.00	0.00	0.00	1.00	0.00	0.00	1.00	0.00	0.00	2.00
						COSTEO.S/	10,253.42	10,253.42	10,253.42	17,253.42	10,253.42	10,253.42	11,153.38	13,253.42	10,253.42	10,253.42	10,253.42	11,153.38	134,841.00
					2026	FISICO	0.00	0.00	0.00	0.00	0.00	0.00	1.00	0.00	0.00	1.00	0.00	0.00	2.00
						COSTEO.S/	10,253.42	10,253.42	10,253.42	17,253.42	10,253.42	10,253.42	11,153.38	13,253.42	10,253.42	10,253.42	10,253.42	11,153.38	134,841.00
					2024	FISICO	0.00	0.00	0.00	0.00	0.00	0.00	0.00	1.00	0.00	0.00	1.00	0.00	2.00
						COSTEO.S/	0.00	0.00	0.00	0.00	0.00	0.00	20,000.00	0.00	0.00	0.00	0.00	0.00	20,000.00
					2025	FISICO	0.00	0.00	0.00	0.00	0.00	0.00	0.00	1.00	0.00	0.00	1.00	0.00	2.00
						COSTEO.S/	0.00	0.00	0.00	0.00	0.00	0.00	20,000.00	0.00	0.00	0.00	0.00	0.00	20,000.00
					2026	FISICO	0.00	0.00	0.00	0.00	0.00	0.00	0.00	1.00	0.00	0.00	1.00	0.00	2.00
						COSTEO.S/	0.00	0.00	0.00	0.00	0.00	0.00	20,000.00	0.00	0.00	0.00	0.00	0.00	20,000.00
					2024	FISICO	0.00	0.00	0.00	0.00	1.00	0.00	0.00	0.00	1.00	0.00	0.00	0.00	2.00
						COSTEO.S/	0.00	0.00	0.00	1,000.00	0.00	0.00	0.00	0.00	0.00	0.00	0.00	0.00	1,000.00
					2025	FISICO	0.00	0.00	0.00	0.00	1.00	0.00	0.00	0.00	1.00	0.00	0.00	0.00	2.00
						COSTEO.S/	0.00	0.00	0.00	1,000.00	0.00	0.00	0.00	0.00	0.00	0.00	0.00	0.00	1,000.00
					2026	FISICO	0.00	0.00	0.00	0.00	1.00	0.00	0.00	0.00	1.00	0.00	0.00	0.00	2.00
						COSTEO.S/	0.00	0.00	0.00	1,000.00	0.00	0.00	0.00	0.00	0.00	0.00	0.00	0.00	1,000.00
					2024	FISICO	0.00	0.00	0.00	0.00	0.00	0.00	1.00	0.00	0.00	1.00	0.00	0.00	2.00
						COSTEO.S/	0.00	0.00	0.00	0.00	0.00	0.00	1,000.00	0.00	0.00	0.00	0.00	0.00	1,000.00
					2025	FISICO	0.00	0.00	0.00	0.00	0.00	0.00	0.00	0.00	0.00	1.00	0.00	0.00	2.00
						COSTEO.S/	0.00	0.00	0.00	0.00	0.00	0.00	1,000.00	0.00	0.00	0.00	0.00	0.00	1,000.00
					2026	FISICO	0.00	0.00	0.00	0.00	0.00	0.00	1.00	0.00	0.00	1.00	0.00	0.00	2.00
						COSTEO.S/	0.00	0.00	0.00	0.00	0.00	0.00	1,000.00	0.00	0.00	0.00	0.00	0.00	1,000.00
					2024	FISICO	0.00	0.00	0.00	0.00	0.00	0.00	0.00	2.00	0.00	0.00	0.00	0.00	2.00
						COSTEO.S/	0.00	0.00	0.00	0.00	0.00	0.00	0.00	0.00	0.00	0.00	0.00	0.00	0.00
					2025	FISICO	0.00	0.00	0.00	0.00	0.00	0.00	0.00	0.00	0.00	0.00	0.00	0.00	2.00
						COSTEO.S/	0.00	0.00	0.00	0.00	0.00	0.00	0.00	0.00	0.00	0.00	0.00	0.00	0.00
					2026	FISICO	0.00	0.00	0.00	0.00	0.00	0.00	0.00	0.00	0.00	0.00	0.00	0.00	2.00
						COSTEO.S/	0.00	0.00	0.00	0.00	0.00	0.00	0.00	0.00	0.00	0.00	0.00	0.00	0.00
					2024	FISICO	0.00	0.00	0.00	0.00	0.00	0.00	0.00	0.00	0.00	2.00	0.00	0.00	2.00
						COSTEO.S/	0.00	0.00	0.00	0.00	0.00	0.00	0.00	0.00	0.00	0.00	0.00	0.00	0.00
					2025	FISICO	0.00	0.00	0.00	0.00	0.00	0.00	0.00	0.00	0.00	2.00	0.00	0.00	2.00
						COSTEO.S/	0.00	0.00	0.00	0.00	0.00	0.00	0.00	0.00	0.00	0.00	0.00	0.00	0.00
					2026	FISICO	0.00	0.00	0.00	0.00	0.00	0.00	0.00	0.00	0.00	2.00	0.00	0.00	2.00
						COSTEO.S/	0.00	0.00	0.00	0.00	0.00	0.00	0.00	0.00	0.00	0.00	0.00	0.00	0.00

AEI.02.02 - ATENCIÓN INTEGRAL DE SALUD MATERNO NEONATAL

CODIGO	ACTIVIDAD OPERATIVA	UBIGEO	U.M.	PRIORIDAD	PERIODO MULTIANUAL	PROGRAMACION MENSUAL												TOTAL ANUAL
						META	01	02	03	04	05	06	07	08	09	10	11	

POI MultiAnual con Programación Física y Costeo

AOI00149002017	4427702 - MONITOREO DEL PROGRAMA SALUD MATERNO NEONATAL	050503 - AYNA INFORME	Muy Alta	2024	FISICO	0.00	0.00	0.00	0.00	0.00	1.00	0.00	0.00	0.00	0.00	0.00	0.00	1.00	2.00	
					COSTEO.S/	6,076.10	3,462.10	3,835.90	3,464.10	3,701.10	3,486.10	4,022.25	3,484.10	3,699.11	3,484.10	3,478.25	3,788.90	45,982.11		
				2025	FISICO	0.00	0.00	0.00	0.00	0.00	1.00	0.00	0.00	0.00	0.00	0.00	1.00	2.00		
					COSTEO.S/	6,076.10	3,462.10	3,835.90	3,464.10	3,701.10	3,486.10	4,022.25	3,484.10	3,699.11	3,484.10	3,478.25	3,788.90	45,982.11		
				2026	FISICO	0.00	0.00	0.00	0.00	0.00	1.00	0.00	0.00	0.00	0.00	0.00	1.00	2.00		
					COSTEO.S/	6,076.10	3,462.10	3,835.90	3,464.10	3,701.10	3,486.10	4,022.25	3,484.10	3,699.11	3,484.10	3,478.25	3,788.90	45,982.11		
AOI00149002018	4427703 - EVALUACION DEL PROGRAMA SALUD MATERNO NAONATAL	050503 - AYNA INFORME	Muy Alta	2024	FISICO	0.00	0.00	0.00	0.00	0.00	1.00	0.00	0.00	0.00	0.00	0.00	0.00	1.00	2.00	
					COSTEO.S/	5,000.00	5,000.00	5,000.00	5,000.00	5,000.00	5,000.00	5,000.00	5,000.00	5,000.00	5,000.00	5,000.00	5,000.00	60,000.00		
				2025	FISICO	0.00	0.00	0.00	0.00	0.00	1.00	0.00	0.00	0.00	0.00	0.00	1.00	2.00		
					COSTEO.S/	5,000.00	5,000.00	5,000.00	5,000.00	5,000.00	5,000.00	5,000.00	5,000.00	5,000.00	5,000.00	5,000.00	5,000.00	60,000.00		
				2026	FISICO	0.00	0.00	0.00	0.00	0.00	1.00	0.00	0.00	0.00	0.00	0.00	1.00	2.00		
					COSTEO.S/	5,000.00	5,000.00	5,000.00	5,000.00	5,000.00	5,000.00	5,000.00	5,000.00	5,000.00	5,000.00	5,000.00	5,000.00	60,000.00		
AOI00149002019	4427704 - SUPERVISION DEL PROGRAMA SALUD MATERNO NEONATAL	050503 - AYNA INFORME	Muy Alta	2024	FISICO	0.00	0.00	0.00	0.00	0.00	1.00	0.00	0.00	0.00	0.00	0.00	0.00	1.00	2.00	
					COSTEO.S/	3,449.24	3,449.24	3,449.24	3,449.24	3,449.24	3,449.24	3,449.24	3,449.24	3,449.24	3,449.24	3,449.24	3,449.24	41,390.89		
				2025	FISICO	0.00	0.00	0.00	0.00	0.00	1.00	0.00	0.00	0.00	0.00	0.00	1.00	2.00		
					COSTEO.S/	3,449.24	3,449.24	3,449.24	3,449.24	3,449.24	3,449.24	3,449.24	3,449.24	3,449.24	3,449.24	3,449.24	3,449.24	41,390.89		
				2026	FISICO	0.00	0.00	0.00	0.00	0.00	1.00	0.00	0.00	0.00	0.00	0.00	1.00	2.00		
					COSTEO.S/	3,449.24	3,449.24	3,449.24	3,449.24	3,449.24	3,449.24	3,449.24	3,449.24	3,449.24	3,449.24	3,449.24	3,449.24	41,390.89		
AOI00149002020	3328702 - IMPLEMENTACION DE DOCUMENTOS TECNICOS CON ADECUACION CULTURAL	050503 - AYNA NORMA	Muy Alta	2024	FISICO	0.00	0.00	0.00	0.00	0.00	1.00	0.00	0.00	0.00	0.00	0.00	0.00	1.00	2.00	
					COSTEO.S/	0.00	2,381.00	0.00	0.00	3,000.43	0.00	0.00	0.00	0.00	0.00	0.00	0.00	5,381.43		
				2025	FISICO	0.00	0.00	0.00	0.00	0.00	1.00	0.00	0.00	0.00	0.00	0.00	1.00	2.00		
					COSTEO.S/	0.00	2,381.00	0.00	0.00	3,000.43	0.00	0.00	0.00	0.00	0.00	0.00	0.00	5,381.43		
				2026	FISICO	0.00	0.00	0.00	0.00	0.00	1.00	0.00	0.00	0.00	0.00	0.00	1.00	2.00		
					COSTEO.S/	0.00	2,381.00	0.00	0.00	3,000.43	0.00	0.00	0.00	0.00	0.00	0.00	0.00	5,381.43		
AOI00149003193	3328701 - DESARROLLO DE NORMAS Y GUIAS TECNICAS CON ADECUACION CULTURAL	050503 - AYNA NORMA	Muy Alta	2024	FISICO	2.00	0.00	0.00	0.00	0.00	0.00	0.00	0.00	0.00	0.00	0.00	0.00	0.00	2.00	
					COSTEO.S/	655.33	655.33	1,273.90	655.33	655.33	655.33	655.33	655.33	655.33	655.33	655.33	791.37	8,618.57		
				2025	FISICO	2.00	0.00	0.00	0.00	0.00	0.00	0.00	0.00	0.00	0.00	0.00	0.00	2.00		
					COSTEO.S/	655.33	655.33	1,273.90	655.33	655.33	655.33	655.33	655.33	655.33	655.33	655.33	791.37	8,618.57		
				2026	FISICO	2.00	0.00	0.00	0.00	0.00	0.00	0.00	0.00	0.00	0.00	0.00	0.00	2.00		
					COSTEO.S/	655.33	655.33	1,273.90	655.33	655.33	655.33	655.33	655.33	655.33	655.33	655.33	791.37	8,618.57		
AEI.02.03 - ATENCIÓN INTEGRAL DE PERSONAS AFECTADAS CON TBC Y VIH/SIDA																				
CODIGO	ACTIVIDAD OPERATIVA	UBIGEO	U.M.	PRIORIDAD	PERIODO MULTIANUAL	PROGRAMACION MENSUAL												TOTAL ANUAL		
						META	01	02	03	04	05	06	07	08	09	10	11		12	
AOI00149002021	4395002 - MONITOREO DEL PROGRAMA DE TB/VIH-SIDA	050503 - AYNA INFORME	Muy Alta	2024	FISICO	0.00	1.00	0.00	1.00	0.00	1.00	0.00	1.00	0.00	1.00	0.00	1.00	0.00	1.00	6.00
					COSTEO.S/	10,292.27	10,292.27	10,292.27	10,292.27	10,292.27	10,292.27	10,292.27	10,292.27	10,292.27	10,292.27	10,292.26	10,292.27	10,292.26	123,507.20	
				2025	FISICO	0.00	1.00	0.00	1.00	0.00	1.00	0.00	1.00	0.00	1.00	0.00	1.00	0.00	1.00	6.00
					COSTEO.S/	10,292.27	10,292.27	10,292.27	10,292.27	10,292.27	10,292.27	10,292.27	10,292.27	10,292.26	10,292.26	10,292.26	10,292.27	10,292.26	123,507.20	
				2026	FISICO	0.00	1.00	0.00	1.00	0.00	1.00	0.00	1.00	0.00	1.00	0.00	1.00	0.00	1.00	6.00
					COSTEO.S/	10,292.27	10,292.27	10,292.27	10,292.27	10,292.27	10,292.27	10,292.27	10,292.27	10,292.26	10,292.26	10,292.26	10,292.27	10,292.26	123,507.20	
AOI00149002022	4395003 - EVALUACIÓN DEL PROGRAMA DE TB/VIH-SIDA	050503 - AYNA INFORME	Muy Alta	2024	FISICO	1.00	0.00	0.00	0.00	0.00	0.00	1.00	0.00	0.00	0.00	0.00	0.00	0.00	2.00	
					COSTEO.S/	48.80	8.00	8.00	8.00	8.00	8.00	8.00	8.00	8.00	8.00	8.00	8.00	12.00	140.80	
				2025	FISICO	1.00	0.00	0.00	0.00	0.00	0.00	1.00	0.00	0.00	0.00	0.00	0.00	0.00	2.00	
					COSTEO.S/	48.80	8.00	8.00	8.00	8.00	8.00	8.00	8.00	8.00	8.00	8.00	8.00	12.00	140.80	
				2026	FISICO	1.00	0.00	0.00	0.00	0.00	0.00	1.00	0.00	0.00	0.00	0.00	0.00	0.00	2.00	
					COSTEO.S/	48.80	8.00	8.00	8.00	8.00	8.00	8.00	8.00	8.00	8.00	8.00	8.00	12.00	140.80	
AOI00149002023	4395004 - SUPERVISIÓN DEL PROGRAMA DE TB/VIH-SIDA	050503 - AYNA INFORME	Muy Alta	2024	FISICO	1.00	0.00	0.00	0.00	0.00	0.00	1.00	0.00	0.00	0.00	0.00	0.00	2.00		
					COSTEO.S/	216.20	111.20	111.20	111.20	111.20	111.20	111.20	111.20	111.20	111.20	111.20	166.80	1,495.00		
				2025	FISICO	1.00	0.00	0.00	0.00	0.00	0.00	1.00	0.00	0.00	0.00	0.00	0.00	2.00		
					COSTEO.S/	216.20	111.20	111.20	111.20	111.20	111.20	111.20	111.20	111.20	111.20	111.20	166.80	1,495.00		
				2026	FISICO	1.00	0.00	0.00	0.00	0.00	0.00	1.00	0.00	0.00	0.00	0.00	0.00	2.00		
					COSTEO.S/	216.20	111.20	111.20	111.20	111.20	111.20	111.20	111.20	111.20	111.20	111.20	166.80	1,495.00		

POI MultiAnual con Programación Física y Costeo

AOI00149002024	4395102 - IMPLEMENTACIÓN DE DOCUMENTOS TÉCNICOS NORMATIVOS TB/VIH-SIDA	050503 - AYNA NORMA	Muy Alta	2024	FISICO	0.00	0.00	0.00	1.00	0.00	0.00	1.00	0.00	0.00	0.00	0.00	0.00	0.00	2.00					
					COSTEO.S/	0.00	583.34	1,141.67	1,141.67	1,141.67	1,141.67	1,141.67	1,141.67	1,141.67	1,141.67	1,141.67	1,141.67	1,141.67	1,141.67	1,141.67	1,141.63	12,000.00		
				2025	FISICO	0.00	0.00	0.00	1.00	0.00	0.00	1.00	0.00	0.00	1.00	0.00	0.00	0.00	0.00	0.00	0.00	2.00		
					COSTEO.S/	0.00	583.34	1,141.67	1,141.67	1,141.67	1,141.67	1,141.67	1,141.67	1,141.67	1,141.67	1,141.67	1,141.67	1,141.67	1,141.67	1,141.67	1,141.63	12,000.00		
				2026	FISICO	0.00	0.00	0.00	1.00	0.00	0.00	1.00	0.00	0.00	1.00	0.00	0.00	0.00	0.00	0.00	0.00	2.00		
					COSTEO.S/	0.00	583.34	1,141.67	1,141.67	1,141.67	1,141.67	1,141.67	1,141.67	1,141.67	1,141.67	1,141.67	1,141.67	1,141.67	1,141.67	1,141.67	1,141.63	12,000.00		
				AEI.02.04 - ATENCIÓN DE LAS ENFERMEDADES METAXÉNICAS Y ZONOSIS DE MANERA PREVENTIVA E INTEGRAL A LA POBLACIÓN CON RIESGO																				
				CODIGO	ACTIVIDAD OPERATIVA	UBIGEO	U.M.	PRIORIDAD	PERIODO MULTIANUAL	PROGRAMACION MENSUAL												TOTAL ANUAL		
META	01	02	03							04	05	06	07	08	09	10	11	12						
AOI00149002025	4397502 - MONITOREO DEL PROGRAMA DE METAXENICAS Y ZONOSIS	050503 - AYNA INFORME	Muy Alta	2024	FISICO	0.00	0.00	1.00	0.00	0.00	0.00	0.00	0.00	0.00	0.00	1.00	0.00	0.00	0.00	2.00				
					COSTEO.S/	8,597.05	8,597.05	8,597.05	8,597.05	8,597.05	8,597.05	8,597.05	8,597.05	8,597.05	8,597.05	8,597.05	8,597.05	8,597.05	8,597.05	8,597.05	8,597.05	103,164.60		
				2025	FISICO	0.00	0.00	1.00	0.00	0.00	0.00	0.00	0.00	0.00	0.00	1.00	0.00	0.00	0.00	0.00	0.00	2.00		
					COSTEO.S/	8,597.05	8,597.05	8,597.05	8,597.05	8,597.05	8,597.05	8,597.05	8,597.05	8,597.05	8,597.05	8,597.05	8,597.05	8,597.05	8,597.05	8,597.05	8,597.05	8,597.05	103,164.60	
				2026	FISICO	0.00	0.00	1.00	0.00	0.00	0.00	0.00	0.00	0.00	0.00	1.00	0.00	0.00	0.00	0.00	0.00	2.00		
					COSTEO.S/	8,597.05	8,597.05	8,597.05	8,597.05	8,597.05	8,597.05	8,597.05	8,597.05	8,597.05	8,597.05	8,597.05	8,597.05	8,597.05	8,597.05	8,597.05	8,597.05	8,597.05	103,164.60	
				AOI00149002026	4397503 - EVALUACION PROGRAMA DE METAXENICAS Y ZONOSIS	050503 - AYNA INFORME	Muy Alta	2024	FISICO	0.00	0.00	0.00	0.00	0.00	0.00	1.00	0.00	0.00	0.00	0.00	0.00	0.00	0.00	2.00
									COSTEO.S/	3,386.30	3,386.30	3,386.30	3,386.30	3,386.30	3,386.37	3,386.30	3,386.30	3,386.30	3,386.30	3,386.30	3,386.30	3,386.30	3,386.30	3,386.30
2025	FISICO	0.00	0.00					0.00	0.00	0.00	0.00	0.00	0.00	0.00	0.00	0.00	0.00	0.00	0.00	0.00	0.00	2.00		
	COSTEO.S/	3,386.30	3,386.30					3,386.30	3,386.30	3,386.30	3,386.37	3,386.30	3,386.30	3,386.30	3,386.30	3,386.30	3,386.30	3,386.30	3,386.30	3,386.30	3,386.30	3,386.30	40,635.67	
2026	FISICO	0.00	0.00					0.00	0.00	0.00	0.00	0.00	1.00	0.00	0.00	0.00	0.00	0.00	0.00	0.00	0.00	2.00		
	COSTEO.S/	3,386.30	3,386.30					3,386.30	3,386.30	3,386.30	3,386.37	3,386.30	3,386.30	3,386.30	3,386.30	3,386.30	3,386.30	3,386.30	3,386.30	3,386.30	3,386.30	3,386.30	40,635.67	
AOI00149002027	4397504 - SUPERVISION PROGRAMA DE METAXENICAS Y ZONOSIS	050503 - AYNA INFORME	Muy Alta					2024	FISICO	0.00	0.00	0.00	0.00	1.00	0.00	0.00	0.00	1.00	0.00	0.00	0.00	0.00	0.00	2.00
									COSTEO.S/	0.00	0.00	0.00	0.00	0.00	0.00	15,756.73	0.00	0.00	0.00	0.00	0.00	0.00	0.00	0.00
				2025	FISICO	0.00	0.00	0.00	0.00	1.00	0.00	0.00	0.00	1.00	0.00	0.00	0.00	0.00	0.00	0.00	0.00	2.00		
					COSTEO.S/	0.00	0.00	0.00	0.00	0.00	0.00	15,756.73	0.00	0.00	0.00	0.00	0.00	0.00	0.00	0.00	0.00	15,756.73		
				2026	FISICO	0.00	0.00	0.00	0.00	1.00	0.00	0.00	0.00	1.00	0.00	0.00	0.00	0.00	0.00	0.00	0.00	2.00		
					COSTEO.S/	0.00	0.00	0.00	0.00	0.00	0.00	15,756.73	0.00	0.00	0.00	0.00	0.00	0.00	0.00	0.00	0.00	15,756.73		
				AOI00149002028	4397602 - IMPLEMENTACION DE DOCUMENTOS TECNICOS NORMATIVOS	050503 - AYNA NORMA	Muy Alta	2024	FISICO	0.00	1.00	0.00	0.00	0.00	0.00	0.00	0.00	0.00	0.00	0.00	0.00	0.00	0.00	1.00
									COSTEO.S/	0.00	0.00	0.00	0.00	0.00	0.00	1,000.00	0.00	0.00	0.00	0.00	0.00	0.00	0.00	0.00
2025	FISICO	0.00	1.00					0.00	0.00	0.00	0.00	0.00	0.00	0.00	0.00	0.00	0.00	0.00	0.00	0.00	0.00	1.00		
	COSTEO.S/	0.00	0.00					0.00	0.00	0.00	0.00	1,000.00	0.00	0.00	0.00	0.00	0.00	0.00	0.00	0.00	0.00	1,000.00		
2026	FISICO	0.00	1.00					0.00	0.00	0.00	0.00	0.00	0.00	0.00	0.00	0.00	0.00	0.00	0.00	0.00	0.00	1.00		
	COSTEO.S/	0.00	0.00					0.00	0.00	0.00	0.00	1,000.00	0.00	0.00	0.00	0.00	0.00	0.00	0.00	0.00	0.00	1,000.00		
AOI00149003194	4397505 - EVALUACIÓN DE DIAGNOSTICO ESPECIALIZADO	050503 - AYNA INFORME	Muy Alta					2024	FISICO	5,500.00	0.00	0.00	0.00	0.00	0.00	0.00	0.00	0.00	0.00	0.00	0.00	0.00	0.00	5,500.00
									COSTEO.S/	6,400.00	6,400.00	6,400.00	6,400.00	6,400.00	6,400.00	6,400.00	6,400.00	6,400.00	6,400.00	6,400.00	6,400.00	6,400.00	6,400.00	6,400.00
				2025	FISICO	5,500.00	0.00	0.00	0.00	0.00	0.00	0.00	0.00	0.00	0.00	0.00	0.00	0.00	0.00	0.00	0.00	5,500.00		
					COSTEO.S/	6,400.00	6,400.00	6,400.00	6,400.00	6,400.00	6,400.00	6,400.00	6,400.00	6,400.00	6,400.00	6,400.00	6,400.00	6,400.00	6,400.00	6,400.00	6,400.00	6,400.00	76,800.00	
				2026	FISICO	5,500.00	0.00	0.00	0.00	0.00	0.00	0.00	0.00	0.00	0.00	0.00	0.00	0.00	0.00	0.00	0.00	5,500.00		
					COSTEO.S/	6,400.00	6,400.00	6,400.00	6,400.00	6,400.00	6,400.00	6,400.00	6,400.00	6,400.00	6,400.00	6,400.00	6,400.00	6,400.00	6,400.00	6,400.00	6,400.00	6,400.00	76,800.00	
				AOI00149003195	4397601 - DESARROLLO DE NORMAS Y GUIAS TECNICAS EN METAXENICAS Y ZONOSIS	050503 - AYNA NORMA	Muy Alta	2024	FISICO	2.00	0.00	0.00	0.00	0.00	0.00	0.00	0.00	0.00	0.00	0.00	0.00	0.00	0.00	2.00
									COSTEO.S/	166.67	166.67	166.67	166.67	166.67	166.67	166.67	166.67	166.67	166.67	166.67	166.67	166.67	166.67	166.67
2025	FISICO	2.00	0.00					0.00	0.00	0.00	0.00	0.00	0.00	0.00	0.00	0.00	0.00	0.00	0.00	0.00	0.00	2.00		
	COSTEO.S/	166.67	166.67					166.67	166.67	166.67	166.67	166.67	166.67	166.67	166.67	166.67	166.67	166.67	166.67	166.67	166.67	166.63	2,000.00	
2026	FISICO	2.00	0.00					0.00	0.00	0.00	0.00	0.00	0.00	0.00	0.00	0.00	0.00	0.00	0.00	0.00	0.00	2.00		
	COSTEO.S/	166.67	166.67					166.67	166.67	166.67	166.67	166.67	166.67	166.67	166.67	166.67	166.67	166.67	166.67	166.67	166.67	166.63	2,000.00	
AEI.02.06 - ATENCIÓN PREVENTIVA Y PROMOCIONAL PARA EL CONTROL DE ENFERMEDADES NO TRANSMISIBLES EN LA POBLACIÓN																								
CODIGO	ACTIVIDAD OPERATIVA	UBIGEO	U.M.					PRIORIDAD	PERIODO MULTIANUAL	PROGRAMACION MENSUAL												TOTAL ANUAL		
				META	01	02	03			04	05	06	07	08	09	10	11	12						
AOI00149002029	4398502 - MONITOREO DEL PROGRAMA NO TRANSMISIBLES	050503 - AYNA INFORME	Muy Alta	2024	FISICO	0.00	0.00	0.00	0.00	0.00	0.00	1.00	0.00	0.00	0.00	0.00	0.00	0.00	1.00	2.00				
					COSTEO.S/	5,467.83	5,467.83	5,467.83	3,467.83	3,467.83	3,467.83	3,467.83	3,467.83	3,467.83	3,467.83	3,467.83	3,467.83	3,467.83	3,467.83	3,467.87	47,614.00			
				2025	FISICO	0.00	0.00	0.00	0.00	0.00	0.00	1.00	0.00	0.00	0.00	0.00	0.00	0.00	0.00	0.00	1.00	2.00		

POI MultiAnual con Programación Física y Costeo

CODIGO	ACTIVIDAD OPERATIVA	UBIGEO	U.M.	PRIORIDAD	PERIODO MULTIANUAL	PROGRAMACION MENSUAL												TOTAL ANUAL		
						META	01	02	03	04	05	06	07	08	09	10	11		12	
					2026	COSTEO.S/ FISICO	5,467.83 0.00	5,467.83 0.00	5,467.83 0.00	3,467.83 0.00	3,467.83 0.00	3,467.83 1.00	3,467.83 0.00	3,467.83 0.00	3,467.83 0.00	3,467.83 0.00	3,467.83 0.00	3,467.83 0.00	3,467.83 1.00	47,614.00 2.00
					2024	FISICO	0.00	0.00	0.00	0.00	0.00	1.00	0.00	0.00	0.00	0.00	0.00	0.00	1.00	2.00
					2025	FISICO	0.00	0.00	0.00	0.00	0.00	1.00	0.00	0.00	0.00	0.00	0.00	0.00	1.00	2.00
					2026	FISICO	0.00	0.00	0.00	0.00	0.00	1.00	0.00	0.00	0.00	0.00	0.00	0.00	1.00	2.00
					2024	COSTEO.S/ FISICO	92.20 0.00	0.00 0.00	0.00 0.00	0.00 0.00	0.00 0.00	1.00 0.00	0.00 0.00	0.00 0.00	0.00 0.00	0.00 0.00	0.00 0.00	0.00 0.00	1.00 0.00	2.00 2.00
					2025	COSTEO.S/ FISICO	92.20 0.00	0.00 0.00	0.00 0.00	0.00 0.00	0.00 0.00	0.00 0.00	0.00 0.00	0.00 0.00	0.00 0.00	0.00 0.00	0.00 0.00	0.00 0.00	0.00 1.00	92.20 2.00
					2026	COSTEO.S/ FISICO	92.20 0.00	0.00 0.00	0.00 0.00	0.00 0.00	0.00 0.00	0.00 1.00	0.00 0.00	0.00 0.00	0.00 0.00	0.00 0.00	0.00 0.00	0.00 0.00	0.00 1.00	92.20 2.00
					2024	FISICO	0.00	0.00	0.00	0.00	0.00	1.00	0.00	0.00	0.00	0.00	0.00	0.00	1.00	2.00
					2025	FISICO	0.00	0.00	0.00	0.00	0.00	1.00	0.00	0.00	0.00	0.00	0.00	0.00	1.00	2.00
					2026	FISICO	0.00	0.00	0.00	0.00	0.00	1.00	0.00	0.00	0.00	0.00	0.00	0.00	1.00	2.00
					2024	COSTEO.S/ FISICO	0.00 0.00	0.00 0.00	0.00 0.00	7,907.80 0.00	0.00 0.00	0.00 1.00	0.00 0.00	7,000.00 0.00	0.00 0.00	0.00 0.00	0.00 0.00	0.00 0.00	0.00 1.00	14,907.80 2.00
					2025	COSTEO.S/ FISICO	0.00 0.00	0.00 0.00	0.00 0.00	7,907.80 0.00	0.00 0.00	0.00 0.00	0.00 0.00	7,000.00 0.00	0.00 0.00	0.00 0.00	0.00 0.00	0.00 0.00	0.00 1.00	14,907.80 2.00
					2026	COSTEO.S/ FISICO	0.00 0.00	0.00 0.00	0.00 0.00	7,907.80 0.00	0.00 0.00	0.00 1.00	0.00 0.00	7,000.00 0.00	0.00 0.00	0.00 0.00	0.00 0.00	0.00 0.00	0.00 1.00	14,907.80 2.00
					2024	FISICO	0.00	0.00	0.00	0.00	0.00	1.00	0.00	0.00	0.00	0.00	0.00	0.00	1.00	2.00
					2025	FISICO	0.00	0.00	0.00	0.00	0.00	1.00	0.00	0.00	0.00	0.00	0.00	0.00	1.00	2.00
					2026	FISICO	0.00	0.00	0.00	0.00	0.00	1.00	0.00	0.00	0.00	0.00	0.00	0.00	1.00	2.00
					2024	COSTEO.S/ FISICO	0.00 0.00	0.00 0.00	0.00 0.00	4,000.00 0.00	0.00 0.00	0.00 1.00	0.00 0.00	0.00 0.00	0.00 0.00	4,000.00 0.00	0.00 0.00	0.00 0.00	0.00 1.00	8,000.00 2.00
					2025	COSTEO.S/ FISICO	0.00 0.00	0.00 0.00	0.00 0.00	4,000.00 0.00	0.00 0.00	0.00 1.00	0.00 0.00	0.00 0.00	0.00 0.00	4,000.00 0.00	0.00 0.00	0.00 0.00	0.00 1.00	8,000.00 2.00
					2026	COSTEO.S/ FISICO	0.00 0.00	0.00 0.00	0.00 0.00	4,000.00 0.00	0.00 0.00	0.00 1.00	0.00 0.00	0.00 0.00	0.00 0.00	4,000.00 0.00	0.00 0.00	0.00 0.00	0.00 1.00	8,000.00 2.00
AEI.02.07 - ATENCIÓN PREVENTIVA Y PROMOCIONAL DEL CÁNCER EN LA POBLACIÓN																				
					2024	FISICO	0.00	0.00	1.00	0.00	0.00	4.00	0.00	0.00	1.00	0.00	0.00	4.00	10.00	10.00
					2025	FISICO	0.00	0.00	1.00	0.00	0.00	4.00	0.00	0.00	1.00	0.00	0.00	4.00	10.00	10.00
					2026	FISICO	0.00	0.00	1.00	0.00	0.00	4.00	0.00	0.00	1.00	0.00	0.00	4.00	10.00	10.00
					2024	COSTEO.S/ FISICO	3,842.83 0.00	3,842.83 0.00	3,842.83 1.00	3,842.83 0.00	3,842.83 0.00	3,842.83 4.00	3,842.83 0.00	3,842.83 0.00	3,842.83 1.00	3,842.83 0.00	3,842.83 0.00	3,842.83 0.00	3,842.83 4.00	46,114.00 10.00
					2025	COSTEO.S/ FISICO	3,842.83 0.00	3,842.83 0.00	3,842.83 1.00	3,842.83 0.00	3,842.83 0.00	3,842.83 4.00	3,842.83 0.00	3,842.83 0.00	3,842.83 1.00	3,842.83 0.00	3,842.83 0.00	3,842.83 4.00	46,114.00 10.00	
					2026	COSTEO.S/ FISICO	3,842.83 0.00	3,842.83 0.00	3,842.83 1.00	3,842.83 0.00	3,842.83 0.00	3,842.83 4.00	3,842.83 0.00	3,842.83 0.00	3,842.83 1.00	3,842.83 0.00	3,842.83 0.00	3,842.83 4.00	46,114.00 10.00	
					2024	FISICO	1.00	0.00	0.00	0.00	0.00	0.00	0.00	0.00	0.00	0.00	0.00	0.00	1.00	1.00
					2025	FISICO	1.00	0.00	0.00	0.00	0.00	0.00	0.00	0.00	0.00	0.00	0.00	0.00	1.00	1.00
					2026	FISICO	1.00	0.00	0.00	0.00	0.00	0.00	0.00	0.00	0.00	0.00	0.00	0.00	1.00	1.00
					2024	COSTEO.S/ FISICO	0.00 1.00	0.00 0.00	0.00 0.00	0.00 0.00	0.00 0.00	0.00 1,000.00	0.00 0.00	1,000.00 0.00	0.00 0.00	0.00 0.00	0.00 0.00	0.00 0.00	0.00 0.00	1,000.00 1.00
					2025	COSTEO.S/ FISICO	0.00 1.00	0.00 0.00	0.00 0.00	0.00 0.00	0.00 0.00	0.00 1,000.00	0.00 0.00	1,000.00 0.00	0.00 0.00	0.00 0.00	0.00 0.00	0.00 0.00	1,000.00 1.00	
					2026	COSTEO.S/ FISICO	0.00 1.00	0.00 0.00	0.00 0.00	0.00 0.00	0.00 0.00	0.00 1,000.00	0.00 0.00	1,000.00 0.00	0.00 0.00	0.00 0.00	0.00 0.00	0.00 0.00	1,000.00 1.00	
AEI.02.09 - ATENCIÓN INTEGRAL Y OPORTUNA DE EMERGENCIAS Y URGENCIAS MÉDICAS PARA LA POBLACIÓN																				
					2024	FISICO	0.00	0.00	0.00	0.00	0.00	1.00	0.00	0.00	0.00	0.00	0.00	1.00	2.00	2.00
					2025	FISICO	0.00	0.00	0.00	0.00	0.00	1.00	0.00	0.00	0.00	0.00	0.00	1.00	2.00	2.00
					2026	FISICO	0.00	0.00	0.00	0.00	0.00	1.00	0.00	0.00	0.00	0.00	0.00	1.00	2.00	2.00
					2024	COSTEO.S/ FISICO	5,210.75 0.00	5,210.75 0.00	5,210.75 0.00	5,210.75 0.00	14,741.75 0.00	5,210.75 1.00	5,210.75 0.00	5,210.75 0.00	5,210.75 0.00	5,210.75 0.00	5,210.75 0.00	5,210.75 0.00	5,210.75 1.00	72,060.00 2.00
					2025	COSTEO.S/ FISICO	5,210.75 0.00	5,210.75 0.00	5,210.75 0.00	5,210.75 0.00	14,741.75 0.00	5,210.75 1.00	5,210.75 0.00	5,210.75 0.00	5,210.75 0.00	5,210.75 0.00	5,210.75 0.00	5,210.75 1.00	72,060.00 2.00	
					2026	COSTEO.S/ FISICO	5,210.75 0.00	5,210.75 0.00	5,210.75 0.00	5,210.75 0.00	14,741.75 0.00	5,210.75 1.00	5,210.75 0.00	5,210.75 0.00	5,210.75 0.00	5,210.75 0.00	5,210.75 0.00	5,210.75 1.00	72,060.00 2.00	
					2024	FISICO	1.00	0.00	0.00	0.00	0.00	0.00	0.00	0.00	0.00	0.00	0.00	0.00	1.00	1.00
					2025	FISICO	1.00	0.00	0.00	0.00	0.00	0.00	0.00	0.00	0.00	0.00	0.00	0.00	1.00	1.00
					2026	FISICO	1.00	0.00	0.00	0.00	0.00	0.00	0.00	0.00	0.00	0.00	0.00	0.00	1.00	1.00
					2024	COSTEO.S/ FISICO	0.00 1.00	0.00 0.00	0.00 0.00	0.00 0.00	3,000.00 0.00	0.00 0.00	0.00 0.00	3,000.00 0.00	0.00 0.00	0.00 0.00	0.00 0.00	0.00 0.00	0.00 1.00	6,000.00 1.00
					2025	COSTEO.S/ FISICO	0.00 1.00	0.00 0.00	0.00 0.00	0.00 0.00	3,000.00 0.00	0.00 0.00	0.00 0.00	3,000.00 0.00	0.00 0.00	0.00 0.00	0.00 0.00	0.00 0.00	0.00 1.00	6,000.00 1.00
					2026	COSTEO.S/ FISICO	0.00 1.00	0.00 0.00	0.00 0.00	0.00 0.00	3,000.00 0.00	0.00 0.00	0.00 0.00	3,000.00 0.00	0.00 0.00	0.00 0.00	0.00 0.00	0.00 0.00	0.00 1.00	6,000.00 1.00

AOI00149002040	5002830 - IMPLEMENTACIÓN DE DOCUMENTOS TÉCNICOS NORMATIVOS	050503 - AYNA NORMA	Muy Alta	2024	FISICO	1.00	0.00	0.00	0.00	0.00	0.00	0.00	0.00	0.00	0.00	0.00	0.00	0.00	1.00				
					COSTEO.S/	0.00	0.00	2,000.00	0.00	0.00	0.00	3,000.00	0.00	0.00	0.00	0.00	0.00	0.00	0.00	0.00	5,000.00		
				2025	FISICO	1.00	0.00	0.00	0.00	0.00	0.00	0.00	0.00	0.00	0.00	0.00	0.00	0.00	0.00	0.00	0.00	1.00	
					COSTEO.S/	0.00	0.00	2,000.00	0.00	0.00	0.00	0.00	3,000.00	0.00	0.00	0.00	0.00	0.00	0.00	0.00	0.00	5,000.00	
				2026	FISICO	1.00	0.00	0.00	0.00	0.00	0.00	0.00	0.00	0.00	0.00	0.00	0.00	0.00	0.00	1.00			
					COSTEO.S/	0.00	0.00	2,000.00	0.00	0.00	0.00	0.00	3,000.00	0.00	0.00	0.00	0.00	0.00	0.00	5,000.00			
AOI00149003201	5002825 - ATENCION DE URGENCIAS (PRIORIDAD III O IV) EN MODULOS DE ATENCION AMBULATORIA	050503 - AYNA ATENCION	Muy Alta	2024	FISICO	1.00	0.00	0.00	0.00	0.00	0.00	0.00	0.00	0.00	0.00	0.00	0.00	0.00	0.00	1.00			
					COSTEO.S/	0.00	0.00	0.00	0.00	0.00	0.00	0.00	0.00	0.00	0.00	0.00	0.00	0.00	0.00	0.00	0.00		
				2025	FISICO	1.00	0.00	0.00	0.00	0.00	0.00	0.00	0.00	0.00	0.00	0.00	0.00	0.00	0.00	0.00	0.00	1.00	
					COSTEO.S/	0.00	0.00	0.00	0.00	0.00	0.00	0.00	0.00	0.00	0.00	0.00	0.00	0.00	0.00	0.00	0.00	0.00	
				2026	FISICO	1.00	0.00	0.00	0.00	0.00	0.00	0.00	0.00	0.00	0.00	0.00	0.00	0.00	0.00	1.00			
					COSTEO.S/	0.00	0.00	0.00	0.00	0.00	0.00	0.00	0.00	0.00	0.00	0.00	0.00	0.00	0.00	0.00			
AEI.02.10 - ATENCIÓN INTEGRAL DE SALUD PARA PERSONAS CON DISCAPACIDAD																							
CODIGO	ACTIVIDAD OPERATIVA	UBIGEO	U.M.	PRIORIDAD	PERIODO MULTIANUAL	PROGRAMACION MENSUAL												TOTAL ANUAL					
						META	01	02	03	04	05	06	07	08	09	10	11		12				
AOI00149002036	5005145 - MONITOREO, SUPERVISION, EVALUACION Y CONTROL DEL PROGRAMA PRESUPUESTAL	050503 - AYNA INFORME	Muy Alta	2024	FISICO	0.00	1.00	1.00	1.00	0.00	1.00	1.00	0.00	1.00	0.00	1.00	0.00	0.00	0.00	1.00	6.00		
					COSTEO.S/	2,500.00	0.00	0.00	0.00	0.00	0.00	0.00	0.00	0.00	0.00	0.00	0.00	0.00	0.00	0.00	0.00	2,500.00	
				2025	FISICO	0.00	1.00	1.00	0.00	1.00	1.00	0.00	1.00	0.00	1.00	0.00	1.00	0.00	0.00	0.00	1.00	6.00	
					COSTEO.S/	2,500.00	0.00	0.00	0.00	0.00	0.00	0.00	0.00	0.00	0.00	0.00	0.00	0.00	0.00	0.00	0.00	2,500.00	
				2026	FISICO	0.00	1.00	1.00	0.00	1.00	1.00	0.00	1.00	0.00	1.00	0.00	1.00	0.00	1.00	6.00			
					COSTEO.S/	2,500.00	0.00	0.00	0.00	0.00	0.00	0.00	0.00	0.00	0.00	0.00	0.00	0.00	0.00	2,500.00			
AOI00149002041	5005146 - IMPLEMENTACIÓN DE DOCUMENTOS TÉCNICOS NORMATIVOS	050503 - AYNA NORMA	Muy Alta	2024	FISICO	1.00	0.00	0.00	0.00	0.00	0.00	0.00	0.00	0.00	0.00	0.00	0.00	0.00	0.00	0.00	1.00		
					COSTEO.S/	0.00	0.00	0.00	0.00	0.00	0.00	0.00	6,400.00	0.00	0.00	0.00	0.00	0.00	0.00	0.00	0.00	6,400.00	
				2025	FISICO	1.00	0.00	0.00	0.00	0.00	0.00	0.00	0.00	0.00	0.00	0.00	0.00	0.00	0.00	0.00	0.00	1.00	
					COSTEO.S/	0.00	0.00	0.00	0.00	0.00	0.00	0.00	0.00	6,400.00	0.00	0.00	0.00	0.00	0.00	0.00	0.00	0.00	6,400.00
				2026	FISICO	1.00	0.00	0.00	0.00	0.00	0.00	0.00	0.00	0.00	0.00	0.00	0.00	0.00	0.00	1.00			
					COSTEO.S/	0.00	0.00	0.00	0.00	0.00	0.00	0.00	6,400.00	0.00	0.00	0.00	0.00	0.00	0.00	0.00	6,400.00		
AEI.02.11 - ATENCIÓN PREVENTIVA Y CONTROL DE ENFERMEDADES DE SALUD MENTAL EN BENEFICIO DE LA POBLACIÓN																							
CODIGO	ACTIVIDAD OPERATIVA	UBIGEO	U.M.	PRIORIDAD	PERIODO MULTIANUAL	PROGRAMACION MENSUAL												TOTAL ANUAL					
						META	01	02	03	04	05	06	07	08	09	10	11		12				
AOI00149002037	5005183 - MONITOREO DEL PROGRAMA EN SALUD MENTAL	050503 - AYNA INFORME	Muy Alta	2024	FISICO	0.00	1.00	1.00	1.00	0.00	0.00	1.00	1.00	0.00	1.00	0.00	1.00	0.00	0.00	1.00	6.00		
					COSTEO.S/	3,467.83	4,467.83	3,467.83	3,467.83	3,467.83	3,467.83	3,467.83	3,467.83	3,467.83	4,467.83	3,467.83	3,967.83	3,467.83	3,467.83	3,467.83	3,467.83	44,114.00	
				2025	FISICO	0.00	1.00	1.00	0.00	0.00	1.00	1.00	0.00	1.00	0.00	1.00	0.00	0.00	0.00	1.00	0.00	1.00	6.00
					COSTEO.S/	3,467.83	4,467.83	3,467.83	3,467.83	3,467.83	3,467.83	3,467.83	3,467.83	3,467.83	4,467.83	3,467.83	3,967.83	3,467.83	3,467.83	3,467.83	3,467.83	44,114.00	
				2026	FISICO	0.00	1.00	1.00	0.00	0.00	1.00	1.00	0.00	1.00	0.00	1.00	0.00	1.00	0.00	1.00	6.00		
					COSTEO.S/	3,467.83	4,467.83	3,467.83	3,467.83	3,467.83	3,467.83	3,467.83	4,467.83	3,467.83	3,967.83	3,467.83	3,467.83	3,467.83	3,467.83	44,114.00			
AOI00149002042	5005185 - IMPLEMENTACIÓN DE DOCUMENTOS TÉCNICOS NORMATIVOS	050503 - AYNA NORMA	Muy Alta	2024	FISICO	1.00	1.00	1.00	0.00	0.00	0.00	0.00	0.00	0.00	0.00	0.00	0.00	0.00	0.00	0.00	3.00		
					COSTEO.S/	500.00	0.00	0.00	500.00	0.00	0.00	0.00	0.00	0.00	3,000.00	0.00	0.00	0.00	0.00	0.00	0.00	4,000.00	
				2025	FISICO	1.00	1.00	1.00	0.00	0.00	0.00	0.00	0.00	0.00	0.00	0.00	0.00	0.00	0.00	0.00	0.00	0.00	3.00
					COSTEO.S/	500.00	0.00	0.00	500.00	0.00	0.00	0.00	0.00	0.00	3,000.00	0.00	0.00	0.00	0.00	0.00	0.00	0.00	4,000.00
				2026	FISICO	1.00	1.00	1.00	0.00	0.00	0.00	0.00	0.00	0.00	0.00	0.00	0.00	0.00	0.00	0.00	3.00		
					COSTEO.S/	500.00	0.00	0.00	500.00	0.00	0.00	0.00	0.00	3,000.00	0.00	0.00	0.00	0.00	0.00	4,000.00			
AOI00149002043	0518501 - ACOMPAÑAMIENTO CLINICO PSICOSOCIAL	050503 - AYNA ESTABLECIMIENTO DE SALUD	Muy Alta	2024	FISICO	0.00	0.00	0.00	0.00	1.00	0.00	0.00	0.00	1.00	0.00	0.00	0.00	0.00	0.00	0.00	2.00		
					COSTEO.S/	0.00	0.00	200.00	0.00	0.00	0.00	0.00	0.00	0.00	0.00	0.00	0.00	0.00	0.00	0.00	0.00	200.00	
				2025	FISICO	0.00	0.00	0.00	0.00	1.00	0.00	0.00	0.00	0.00	1.00	0.00	0.00	0.00	0.00	0.00	0.00	0.00	2.00
					COSTEO.S/	0.00	0.00	200.00	0.00	0.00	0.00	0.00	0.00	0.00	0.00	0.00	0.00	0.00	0.00	0.00	0.00	0.00	200.00
				2026	FISICO	0.00	0.00	0.00	0.00	1.00	0.00	0.00	1.00	0.00	0.00	0.00	0.00	0.00	0.00	0.00	2.00		
					COSTEO.S/	0.00	0.00	200.00	0.00	0.00	0.00	0.00	0.00	0.00	0.00	0.00	0.00	0.00	0.00	200.00			
AOI00149003202	5005204 - EVALUACIÓN DEL PROGRAMA EN SALUD MENTAL	050503 - AYNA INFORME	Muy Alta	2024	FISICO	2.00	0.00	0.00	0.00	0.00	0.00	0.00	0.00	0.00	0.00	0.00	0.00	0.00	0.00	2.00			
					COSTEO.S/	0.00	0.00	0.00	0.00	0.00	0.00	0.00	0.00	0.00	0.00	0.00	0.00	100.00	0.00	100.00			

POI MultiAnual con Programación Física y Costeo

AOI00149003200	0073701 - DESARROLLO DE INVESTIGACION APLICADA PARA LA GESTION DEL RIESGO DE DESASTRES	050503 - AYNA INVESTIGACION	Muy Alta	2024	FISICO	1.00	0.00	0.00	0.00	0.00	0.00	0.00	0.00	0.00	0.00	0.00	0.00	0.00	0.00	1.00				
					COSTEO.S/	0.00	0.00	1,060.00	0.00	0.00	0.00	0.00	0.00	0.00	0.00	0.00	0.00	0.00	0.00	0.00	0.00	0.00	1,060.00	
				2025	FISICO	1.00	0.00	0.00	0.00	0.00	0.00	0.00	0.00	0.00	0.00	0.00	0.00	0.00	0.00	0.00	0.00	0.00	0.00	1.00
					COSTEO.S/	0.00	0.00	1,060.00	0.00	0.00	0.00	0.00	0.00	0.00	0.00	0.00	0.00	0.00	0.00	0.00	0.00	0.00	0.00	1,060.00
				2026	FISICO	1.00	0.00	0.00	0.00	0.00	0.00	0.00	0.00	0.00	0.00	0.00	0.00	0.00	0.00	0.00	0.00	0.00	0.00	1.00
					COSTEO.S/	0.00	0.00	1,060.00	0.00	0.00	0.00	0.00	0.00	0.00	0.00	0.00	0.00	0.00	0.00	0.00	0.00	0.00	0.00	1,060.00

OEI.08 - MEJORAR LA GESTIÓN INSTITUCIONAL

AEI.08.01 - FORTALECIMIENTO INTEGRAL DE LA CAPACIDAD OPERATIVA DE LOS ÓRGANOS ESTRUCTURADOS DEL GOBIERNO REGIONAL

CODIGO	ACTIVIDAD OPERATIVA	UBIGEO	U.M.	PRIORIDAD	PERIODO MULTIANUAL	PROGRAMACION MENSUAL												TOTAL ANUAL								
						META	01	02	03	04	05	06	07	08	09	10	11		12							
AOI00149002007	CONDUCCIÓN Y SUPERVISIÓN DE LOS PROCESOS Y PROCEDIMIENTOS DE LA UNIDAD DE ATENCIÓN INTEGRAL DE SALUD	050503 - AYNA	SUPERVISION REALIZADA	Muy Alta	2024	FISICO	1.00	1.00	1.00	1.00	1.00	1.00	1.00	1.00	1.00	1.00	1.00	1.00	1.00	1.00	1.00	12.00				
						COSTEO.S/	0.00	0.00	0.00	8,000.00	0.00	0.00	0.00	0.00	0.00	0.00	0.00	0.00	0.00	0.00	0.00	0.00	0.00	8,000.00		
					2025	FISICO	1.00	1.00	1.00	1.00	1.00	1.00	1.00	1.00	1.00	1.00	1.00	1.00	1.00	1.00	1.00	1.00	1.00	1.00	12.00	
						COSTEO.S/	0.00	0.00	0.00	8,000.00	0.00	0.00	0.00	0.00	0.00	0.00	0.00	0.00	0.00	0.00	0.00	0.00	0.00	0.00	8,000.00	
					2026	FISICO	1.00	1.00	1.00	1.00	1.00	1.00	1.00	1.00	1.00	1.00	1.00	1.00	1.00	1.00	1.00	1.00	1.00	1.00	12.00	
						COSTEO.S/	0.00	0.00	0.00	8,000.00	0.00	0.00	0.00	0.00	0.00	0.00	0.00	0.00	0.00	0.00	0.00	0.00	0.00	0.00	8,000.00	
AOI00149002753	MONITOREO Y EVALUACIÓN DE LA GESTIÓN DE LOS SERVICIOS DE SALUD	050503 - AYNA	SERVICIOS SUPERVISADOS	Muy Alta	2024	FISICO	1.00	1.00	1.00	1.00	1.00	1.00	1.00	1.00	1.00	1.00	1.00	1.00	1.00	1.00	1.00	1.00	12.00			
						COSTEO.S/	46,889.79	0.00	0.00	0.00	0.00	0.00	0.00	0.00	0.00	0.00	0.00	0.00	0.00	0.00	0.00	0.00	0.00	46,889.79		
					2025	FISICO	1.00	1.00	1.00	1.00	1.00	1.00	1.00	1.00	1.00	1.00	1.00	1.00	1.00	1.00	1.00	1.00	1.00	1.00	12.00	
						COSTEO.S/	46,889.79	0.00	0.00	0.00	0.00	0.00	0.00	0.00	0.00	0.00	0.00	0.00	0.00	0.00	0.00	0.00	0.00	0.00	46,889.79	
					2026	FISICO	1.00	1.00	1.00	1.00	1.00	1.00	1.00	1.00	1.00	1.00	1.00	1.00	1.00	1.00	1.00	1.00	1.00	1.00	12.00	
						COSTEO.S/	46,889.79	0.00	0.00	0.00	0.00	0.00	0.00	0.00	0.00	0.00	0.00	0.00	0.00	0.00	0.00	0.00	0.00	0.00	46,889.79	
AOI00149002754	MONITOREO Y EVALUACIÓN DE LA GESTIÓN DE LAS ACLAS	050503 - AYNA	SERVICIOS SUPERVISADOS	Muy Alta	2024	FISICO	1.00	1.00	1.00	1.00	1.00	1.00	1.00	1.00	1.00	1.00	1.00	1.00	1.00	1.00	1.00	1.00	12.00			
						COSTEO.S/	12,977.17	12,977.17	12,977.17	12,977.17	12,977.17	12,977.17	12,977.17	12,977.17	12,977.17	12,977.17	12,977.17	12,977.17	12,977.17	12,977.17	12,977.17	12,977.17	12,977.17	155,726.00		
					2025	FISICO	1.00	1.00	1.00	1.00	1.00	1.00	1.00	1.00	1.00	1.00	1.00	1.00	1.00	1.00	1.00	1.00	1.00	1.00	12.00	
						COSTEO.S/	12,977.17	12,977.17	12,977.17	12,977.17	12,977.17	12,977.17	12,977.17	12,977.17	12,977.17	12,977.17	12,977.17	12,977.17	12,977.17	12,977.17	12,977.17	12,977.17	12,977.17	12,977.17	155,726.00	
					2026	FISICO	1.00	1.00	1.00	1.00	1.00	1.00	1.00	1.00	1.00	1.00	1.00	1.00	1.00	1.00	1.00	1.00	1.00	1.00	1.00	12.00
						COSTEO.S/	12,977.17	12,977.17	12,977.17	12,977.17	12,977.17	12,977.17	12,977.17	12,977.17	12,977.17	12,977.17	12,977.17	12,977.17	12,977.17	12,977.17	12,977.17	12,977.17	12,977.17	12,977.17	155,726.00	
AOI00149002755	IMPLEMENTACIÓN DE LAS POLÍTICAS Y NORMAS DE PROMOCIÓN DE LA SALUD	050503 - AYNA	ACTIVIDAD EFECTUADA	Muy Alta	2024	FISICO	9.00	9.00	9.00	9.00	9.00	9.00	9.00	9.00	9.00	9.00	9.00	9.00	9.00	9.00	9.00	9.00	108.00			
						COSTEO.S/	3,417.83	3,417.83	3,417.83	3,417.83	3,417.83	3,417.83	3,417.83	3,717.83	3,417.83	3,417.83	3,417.83	3,417.83	3,417.83	3,417.83	3,417.83	3,417.83	3,717.87	41,614.00		
					2025	FISICO	9.00	9.00	9.00	9.00	9.00	9.00	9.00	9.00	9.00	9.00	9.00	9.00	9.00	9.00	9.00	9.00	9.00	9.00	108.00	
						COSTEO.S/	3,417.83	3,417.83	3,417.83	3,417.83	3,417.83	3,417.83	3,417.83	3,717.83	3,417.83	3,417.83	3,417.83	3,417.83	3,417.83	3,417.83	3,417.83	3,417.83	3,717.87	41,614.00		
					2026	FISICO	9.00	9.00	9.00	9.00	9.00	9.00	9.00	9.00	9.00	9.00	9.00	9.00	9.00	9.00	9.00	9.00	9.00	9.00	108.00	
						COSTEO.S/	3,417.83	3,417.83	3,417.83	3,417.83	3,417.83	3,417.83	3,417.83	3,717.83	3,417.83	3,417.83	3,417.83	3,417.83	3,417.83	3,417.83	3,417.83	3,417.83	3,717.87	41,614.00		
AOI00149002756	IMPLEMENTACIÓN DEL SISTEMA DE GESTIÓN DE LA CALIDAD Y LA MEJORA CONTINUA	050503 - AYNA	SERVICIOS SUPERVISADOS	Muy Alta	2024	FISICO	9.00	9.00	9.00	9.00	9.00	9.00	9.00	9.00	9.00	9.00	9.00	9.00	9.00	9.00	9.00	9.00	108.00			
						COSTEO.S/	2,903.99	1,952.15	1,744.08	1,309.07	1,305.07	1,304.57	1,304.57	1,304.57	1,284.57	1,284.57	1,284.57	1,274.00	1,274.00	1,274.00	1,274.00	1,274.00	18,245.21			
					2025	FISICO	9.00	9.00	9.00	9.00	9.00	9.00	9.00	9.00	9.00	9.00	9.00	9.00	9.00	9.00	9.00	9.00	9.00	9.00	108.00	
						COSTEO.S/	2,903.99	1,952.15	1,744.08	1,309.07	1,305.07	1,304.57	1,304.57	1,304.57	1,284.57	1,284.57	1,284.57	1,274.00	1,274.00	1,274.00	1,274.00	1,274.00	1,274.00	18,245.21		
					2026	FISICO	9.00	9.00	9.00	9.00	9.00	9.00	9.00	9.00	9.00	9.00	9.00	9.00	9.00	9.00	9.00	9.00	9.00	9.00	108.00	
						COSTEO.S/	2,903.99	1,952.15	1,744.08	1,309.07	1,305.07	1,304.57	1,304.57	1,304.57	1,284.57	1,284.57	1,284.57	1,274.00	1,274.00	1,274.00	1,274.00	1,274.00	1,274.00	18,245.21		
AOI00149002783	ATENCIÓN Y PROCESAMIENTO DOCUMENTARIO DE LA UNIDAD	050503 - AYNA	ACERVO	Muy Alta	2024	FISICO	1.00	1.00	1.00	1.00	1.00	1.00	1.00	1.00	1.00	1.00	1.00	1.00	1.00	1.00	1.00	1.00	12.00			
						COSTEO.S/	28,658.81	2.00	2.00	2.00	2.00	2.00	2.00	2.00	2.00	2.00	2.00	2.00	2.00	2.00	2.00	2.00	3.00	28,681.81		
					2025	FISICO	1.00	1.00	1.00	1.00	1.00	1.00	1.00	1.00	1.00	1.00	1.00	1.00	1.00	1.00	1.00	1.00	1.00	1.00	12.00	
						COSTEO.S/	28,658.81	2.00	2.00	2.00	2.00	2.00	2.00	2.00	2.00	2.00	2.00	2.00	2.00	2.00	2.00	2.00	3.00	28,681.81		
					2026	FISICO	1.00	1.00	1.00	1.00	1.00	1.00	1.00	1.00	1.00	1.00	1.00	1.00	1.00	1.00	1.00	1.00	1.00	1.00	12.00	
						COSTEO.S/	28,658.81	2.00	2.00	2.00	2.00	2.00	2.00	2.00	2.00	2.00	2.00	2.00	2.00	2.00	2.00	2.00	3.00	28,681.81		

CENTRO DE COSTO: 05.01.02 - UNIDAD DE ASEGURAMIENTO EN SALUD

OEI.08 - MEJORAR LA GESTIÓN INSTITUCIONAL

AEI.08.01 - FORTALECIMIENTO INTEGRAL DE LA CAPACIDAD OPERATIVA DE LOS ÓRGANOS ESTRUCTURADOS DEL GOBIERNO REGIONAL

POI MultiAnual con Programación Física y Costeo

CODIGO	ACTIVIDAD OPERATIVA	UBIGEO	U.M.	PRIORIDAD	PERIODO MULTIANUAL	PROGRAMACION MENSUAL												TOTAL ANUAL									
						META	01	02	03	04	05	06	07	08	09	10	11		12								
AOI00149002010	CONDUCCIÓN Y SUPERVISIÓN DE LOS PROCESOS Y PROCEDIMIENTOS DE LA UNIDAD DE ASEGURAMIENTO EN SALUD	050503 - AYNA ACTA		Muy Alta	2024	FISICO	1.00	1.00	1.00	1.00	1.00	1.00	1.00	1.00	1.00	1.00	1.00	1.00	1.00	12.00							
						COSTEO.S/	47,475.39	47,475.39	47,475.39	47,475.39	47,475.39	47,475.39	47,475.39	47,475.39	47,475.39	47,475.39	47,475.39	47,475.39	47,475.39	47,475.39	47,475.39	47,475.39	569,704.67				
					2025	FISICO	1.00	1.00	1.00	1.00	1.00	1.00	1.00	1.00	1.00	1.00	1.00	1.00	1.00	1.00	1.00	1.00	1.00	12.00			
						COSTEO.S/	47,475.39	47,475.39	47,475.39	47,475.39	47,475.39	47,475.39	47,475.39	47,475.39	47,475.39	47,475.39	47,475.39	47,475.39	47,475.39	47,475.39	47,475.39	47,475.39	47,475.39	569,704.67			
					2026	FISICO	1.00	1.00	1.00	1.00	1.00	1.00	1.00	1.00	1.00	1.00	1.00	1.00	1.00	1.00	1.00	1.00	1.00	12.00			
						COSTEO.S/	47,475.39	47,475.39	47,475.39	47,475.39	47,475.39	47,475.39	47,475.39	47,475.39	47,475.39	47,475.39	47,475.39	47,475.39	47,475.39	47,475.39	47,475.39	47,475.39	47,475.39	569,704.67			
					AOI00149002634	MONITOREO DE LOS SISTEMAS DE INFORMACIÓN Y PROVISIÓN DE INFORMACIÓN PARA LA TOMA DE DECISIONES SOBRE PRESTACIONES BRINDADAS A LOS ASEGURADOS	050503 - AYNA INFORME TECNICO		Muy Alta	2024	FISICO	1.00	1.00	1.00	1.00	1.00	1.00	1.00	1.00	1.00	1.00	1.00	1.00	1.00	1.00	12.00	
											COSTEO.S/	3,417.83	3,417.83	3,417.83	6,297.83	3,417.83	3,417.83	6,597.83	3,417.83	3,417.83	6,297.83	3,417.83	3,417.83	6,297.83	3,417.83	3,717.87	50,254.00
2025	FISICO	1.00	1.00	1.00						1.00	1.00	1.00	1.00	1.00	1.00	1.00	1.00	1.00	1.00	1.00	1.00	1.00	1.00	12.00			
	COSTEO.S/	3,417.83	3,417.83	3,417.83						6,297.83	3,417.83	3,417.83	6,597.83	3,417.83	3,417.83	6,297.83	3,417.83	3,417.83	6,297.83	3,417.83	3,717.87	50,254.00					
2026	FISICO	1.00	1.00	1.00						1.00	1.00	1.00	1.00	1.00	1.00	1.00	1.00	1.00	1.00	1.00	1.00	1.00	1.00	12.00			
	COSTEO.S/	3,417.83	3,417.83	3,417.83						6,297.83	3,417.83	3,417.83	6,597.83	3,417.83	3,417.83	6,297.83	3,417.83	3,417.83	6,297.83	3,417.83	3,717.87	50,254.00					
AOI00149002635	SUPERVISIÓN DEL PROCESO DE PAGO DE LAS PRESTACIONES ADMINISTRATIVAS Y LIQUIDACIONES	050503 - AYNA INFORME		Muy Alta						2024	FISICO	1.00	1.00	1.00	1.00	1.00	1.00	1.00	1.00	1.00	1.00	1.00	1.00	1.00	1.00	12.00	
											COSTEO.S/	6,772.60	6,772.60	6,772.60	6,772.60	6,772.60	6,772.60	6,772.60	6,772.60	6,772.60	6,772.60	6,772.60	6,772.60	6,772.60	6,772.60	6,772.60	81,271.20
					2025	FISICO	1.00	1.00	1.00	1.00	1.00	1.00	1.00	1.00	1.00	1.00	1.00	1.00	1.00	1.00	1.00	1.00	1.00	12.00			
						COSTEO.S/	6,772.60	6,772.60	6,772.60	6,772.60	6,772.60	6,772.60	6,772.60	6,772.60	6,772.60	6,772.60	6,772.60	6,772.60	6,772.60	6,772.60	6,772.60	6,772.60	81,271.20				
					2026	FISICO	1.00	1.00	1.00	1.00	1.00	1.00	1.00	1.00	1.00	1.00	1.00	1.00	1.00	1.00	1.00	1.00	1.00	12.00			
						COSTEO.S/	6,772.60	6,772.60	6,772.60	6,772.60	6,772.60	6,772.60	6,772.60	6,772.60	6,772.60	6,772.60	6,772.60	6,772.60	6,772.60	6,772.60	6,772.60	6,772.60	81,271.20				
					AOI00149002639	ORGANIZACIÓN, CONDUCCIÓN Y MONITOREO DE LA IMPLEMENTACIÓN DE TELESALUD	050503 - AYNA ACTA		Muy Alta	2024	FISICO	1.00	1.00	1.00	1.00	1.00	1.00	1.00	1.00	1.00	1.00	1.00	1.00	1.00	1.00	12.00	
											COSTEO.S/	0.00	0.00	0.00	0.00	0.00	0.00	0.00	0.00	0.00	0.00	0.00	0.00	0.00	0.00	0.00	0.00
2025	FISICO	1.00	1.00	1.00						1.00	1.00	1.00	1.00	1.00	1.00	1.00	1.00	1.00	1.00	1.00	1.00	1.00	1.00	12.00			
	COSTEO.S/	0.00	0.00	0.00						0.00	0.00	0.00	0.00	0.00	0.00	0.00	0.00	0.00	0.00	0.00	0.00	0.00	0.00				
2026	FISICO	1.00	1.00	1.00						1.00	1.00	1.00	1.00	1.00	1.00	1.00	1.00	1.00	1.00	1.00	1.00	1.00	1.00	12.00			
	COSTEO.S/	0.00	0.00	0.00						0.00	0.00	0.00	0.00	0.00	0.00	0.00	0.00	0.00	0.00	0.00	0.00	0.00	0.00				
AOI00149002642	MONITOREO, CONTROL Y EVALUACIÓN DE LA EFICIENCIA Y CALIDAD DE GASTO DE LOS FONDOS DEL SIS	050503 - AYNA INFORME		Muy Alta						2024	FISICO	1.00	1.00	1.00	1.00	1.00	1.00	1.00	1.00	1.00	1.00	1.00	1.00	1.00	1.00	1.00	12.00
											COSTEO.S/	3,417.83	3,417.83	3,417.83	3,417.83	3,417.83	3,523.56	3,717.83	3,523.56	3,417.83	3,417.83	3,417.83	3,717.87	41,825.46			
					2025	FISICO	1.00	1.00	1.00	1.00	1.00	1.00	1.00	1.00	1.00	1.00	1.00	1.00	1.00	1.00	1.00	1.00	1.00	12.00			
						COSTEO.S/	3,417.83	3,417.83	3,417.83	3,417.83	3,417.83	3,523.56	3,717.83	3,523.56	3,417.83	3,417.83	3,417.83	3,717.87	41,825.46								
					2026	FISICO	1.00	1.00	1.00	1.00	1.00	1.00	1.00	1.00	1.00	1.00	1.00	1.00	1.00	1.00	1.00	1.00	1.00	12.00			
						COSTEO.S/	3,417.83	3,417.83	3,417.83	3,417.83	3,417.83	3,523.56	3,717.83	3,523.56	3,417.83	3,417.83	3,717.87	41,825.46									
					AOI00149002775	ORGANIZACIÓN, CONDUCCIÓN Y MONITOREO DEL SISTEMA DE REFERENCIA Y CONTRAREFERENCIA	050503 - AYNA INFORME TECNICO		Muy Alta	2024	FISICO	1.00	1.00	1.00	1.00	1.00	1.00	1.00	1.00	1.00	1.00	1.00	1.00	1.00	1.00	12.00	
											COSTEO.S/	3,417.83	3,417.83	3,417.83	3,529.22	3,517.33	3,564.22	3,888.33	3,564.22	3,517.33	3,491.83	3,429.83	3,791.87	42,547.67			
2025	FISICO	1.00	1.00	1.00						1.00	1.00	1.00	1.00	1.00	1.00	1.00	1.00	1.00	1.00	1.00	1.00	1.00	1.00	12.00			
	COSTEO.S/	3,417.83	3,417.83	3,417.83						3,529.22	3,517.33	3,564.22	3,888.33	3,564.22	3,517.33	3,491.83	3,429.83	3,791.87	42,547.67								
2026	FISICO	1.00	1.00	1.00						1.00	1.00	1.00	1.00	1.00	1.00	1.00	1.00	1.00	1.00	1.00	1.00	1.00	1.00	12.00			
	COSTEO.S/	3,417.83	3,417.83	3,417.83						3,529.22	3,517.33	3,564.22	3,888.33	3,564.22	3,517.33	3,491.83	3,429.83	3,791.87	42,547.67								
AOI00149002776	IMPLEMENTACIÓN DE POLÍTICAS SECTORIALES EN MATERIA DE INTERCAMBIO PRESTACIONAL	050503 - AYNA INFORME TECNICO		Muy Alta						2024	FISICO	1.00	1.00	1.00	1.00	1.00	1.00	1.00	1.00	1.00	1.00	1.00	1.00	1.00	1.00	12.00	
											COSTEO.S/	0.00	0.00	0.00	0.00	0.00	0.00	0.00	8,000.00	0.00	0.00	0.00	0.00	0.00	0.00	8,000.00	
					2025	FISICO	1.00	1.00	1.00	1.00	1.00	1.00	1.00	1.00	1.00	1.00	1.00	1.00	1.00	1.00	1.00	1.00	1.00	12.00			
						COSTEO.S/	0.00	0.00	0.00	0.00	0.00	0.00	0.00	0.00	8,000.00	0.00	0.00	0.00	0.00	0.00	0.00	8,000.00					
					2026	FISICO	1.00	1.00	1.00	1.00	1.00	1.00	1.00	1.00	1.00	1.00	1.00	1.00	1.00	1.00	1.00	1.00	1.00	12.00			
						COSTEO.S/	0.00	0.00	0.00	0.00	0.00	0.00	0.00	0.00	8,000.00	0.00	0.00	0.00	0.00	0.00	0.00	8,000.00					
					AOI00149002777	IMPLEMENTACIÓN DEL SISTEMA DE AUDITORÍA Y CONTROL DE PROCESOS DEL SIS	050503 - AYNA INFORME		Muy Alta	2024	FISICO	1.00	1.00	1.00	1.00	1.00	1.00	1.00	1.00	1.00	1.00	1.00	1.00	1.00	1.00	1.00	12.00
											COSTEO.S/	0.00	0.00	0.00	0.00	0.00	0.00	0.00	0.00	0.00	250.00	0.00	0.00	0.00	0.00	250.00	
2025	FISICO	1.00	1.00	1.00						1.00	1.00	1.00	1.00	1.00	1.00	1.00	1.00	1.00	1.00	1.00	1.00	1.00	1.00	12.00			
	COSTEO.S/	0.00	0.00	0.00						0.00	0.00	0.00	0.00	0.00	0.00	0.00	250.00	0.00	0.00	0.00	0.00	250.00					
2026	FISICO	1.00	1.00	1.00						1.00	1.00	1.00	1.00	1.00	1.00	1.00	1.00	1.00	1.00	1.00	1.00	1.00	1.00	12.00			
	COSTEO.S/	0.00	0.00	0.00						0.00	0.00	0.00	0.00	0.00	0.00	0.00	250.00	0.00	0.00	0.00	0.00	250.00					

POI MultiAnual con Programación Física y Costeo

AOI00149002778	IMPLEMENTACIÓN DE ESTRATEGIAS QUE GARANTICEN LOS DERECHOS EN SALUD DEL ASEGURADO	050503 - AYNA ACTA	Muy Alta	2024	FISICO	1.00	1.00	1.00	1.00	1.00	1.00	1.00	1.00	1.00	1.00	1.00	1.00	1.00	1.00	12.00				
					COSTEO.S/	0.00	0.00	0.00	0.00	0.00	0.00	0.00	0.00	0.00	0.00	0.00	0.00	0.00	0.00	0.00	0.00	0.00		
				2025	FISICO	1.00	1.00	1.00	1.00	1.00	1.00	1.00	1.00	1.00	1.00	1.00	1.00	1.00	1.00	1.00	1.00	1.00	12.00	
					COSTEO.S/	0.00	0.00	0.00	0.00	0.00	0.00	0.00	0.00	0.00	0.00	0.00	0.00	0.00	0.00	0.00	0.00	0.00	0.00	
				2026	FISICO	1.00	1.00	1.00	1.00	1.00	1.00	1.00	1.00	1.00	1.00	1.00	1.00	1.00	1.00	1.00	12.00			
					COSTEO.S/	0.00	0.00	0.00	0.00	0.00	0.00	0.00	0.00	0.00	0.00	0.00	0.00	0.00	0.00	0.00	0.00			
AOI00149002779	ATENCIÓN Y PROCESAMIENTO DOCUMENTARIO DE LA UNIDAD	050503 - AYNA ACERVO	Muy Alta	2024	FISICO	18.00	18.00	24.00	35.00	38.00	40.00	40.00	42.00	40.00	42.00	35.00	40.00	40.00	412.00					
					COSTEO.S/	0.00	0.00	0.00	0.00	0.00	0.00	0.00	0.00	0.00	0.00	0.00	0.00	0.00	0.00					
				2025	FISICO	18.00	18.00	24.00	35.00	38.00	40.00	40.00	42.00	40.00	42.00	35.00	40.00	40.00	412.00					
					COSTEO.S/	0.00	0.00	0.00	0.00	0.00	0.00	0.00	0.00	0.00	0.00	0.00	0.00	0.00	0.00					
				2026	FISICO	18.00	18.00	24.00	35.00	38.00	40.00	40.00	42.00	40.00	42.00	35.00	40.00	412.00						
					COSTEO.S/	0.00	0.00	0.00	0.00	0.00	0.00	0.00	0.00	0.00	0.00	0.00	0.00							
CENTRO DE COSTO: 05.01.03 - UNIDAD DE MEDICAMENTOS, INSUMOS Y DROGAS																								
OEI.08 - MEJORAR LA GESTIÓN INSTITUCIONAL																								
AEI.08.01 - FORTALECIMIENTO INTEGRAL DE LA CAPACIDAD OPERATIVA DE LOS ÓRGANOS ESTRUCTURADOS DEL GOBIERNO REGIONAL																								
CODIGO	ACTIVIDAD OPERATIVA	UBIGEO	U.M.	PRIORIDAD	PERIODO MULTIANUAL	PROGRAMACION MENSUAL												TOTAL ANUAL						
						META	01	02	03	04	05	06	07	08	09	10	11		12					
AOI00149002004	SERVICIO DE DISTRIBUCIÓN Y TRANSPORTE DE PRODUCTOS FARMACÉUTICOS A LOS EESS DE LA RED DE SALUD	050503 - AYNA	SERVICIOS SUPERVISADOS	Muy Alta	2024	FISICO	41.00	41.00	41.00	41.00	41.00	41.00	41.00	41.00	41.00	41.00	41.00	41.00	41.00	41.00	492.00			
						COSTEO.S/	17,010.00	17,010.00	17,010.00	17,010.00	17,010.00	17,010.00	17,010.00	17,010.00	17,010.00	17,010.00	17,010.00	17,010.00	17,010.00	17,010.00	17,010.00	17,010.00	204,126.00	
					2025	FISICO	41.00	41.00	41.00	41.00	41.00	41.00	41.00	41.00	41.00	41.00	41.00	41.00	41.00	41.00	41.00	41.00	41.00	492.00
						COSTEO.S/	17,010.00	17,010.00	17,010.00	17,010.00	17,010.00	17,010.00	17,010.00	17,010.00	17,010.00	17,010.00	17,010.00	17,010.00	17,010.00	17,010.00	17,010.00	17,010.00	17,010.00	204,126.00
				2026	FISICO	41.00	41.00	41.00	41.00	41.00	41.00	41.00	41.00	41.00	41.00	41.00	41.00	41.00	41.00	41.00	492.00			
					COSTEO.S/	17,010.00	17,010.00	17,010.00	17,010.00	17,010.00	17,010.00	17,010.00	17,010.00	17,010.00	17,010.00	17,010.00	17,010.00	17,010.00	17,010.00	17,010.00	204,126.00			
AOI00149002647	CONDUCCIÓN Y SUPERVISIÓN DE LOS PROCESOS Y PROCEDIMIENTOS DE LA UNIDAD DE MEDICAMENTOS, INSUMOS Y DROGAS DE LA RED DE SALUD	050503 - AYNA ACTA	Muy Alta	2024	FISICO	12.00	12.00	12.00	12.00	12.00	12.00	12.00	12.00	12.00	12.00	12.00	12.00	12.00	12.00	12.00	144.00			
					COSTEO.S/	0.00	0.00	0.00	0.00	0.00	100.00	0.00	0.00	0.00	0.00	0.00	0.00	0.00	0.00	0.00	0.00	100.00		
				2025	FISICO	12.00	12.00	12.00	12.00	12.00	12.00	12.00	12.00	12.00	12.00	12.00	12.00	12.00	12.00	12.00	12.00	12.00	144.00	
					COSTEO.S/	0.00	0.00	0.00	0.00	0.00	100.00	0.00	0.00	0.00	0.00	0.00	0.00	0.00	0.00	0.00	0.00	0.00	100.00	
				2026	FISICO	12.00	12.00	12.00	12.00	12.00	12.00	12.00	12.00	12.00	12.00	12.00	12.00	12.00	12.00	12.00	144.00			
					COSTEO.S/	0.00	0.00	0.00	0.00	0.00	100.00	0.00	0.00	0.00	0.00	0.00	0.00	0.00	0.00	100.00				
AOI00149002648	PROMOCIÓN Y VIGILANCIA DEL ACCESO Y USO RACIONAL DE MEDICAMENTOS EN LA RED DE SALUD	050503 - AYNA REPORTE	Muy Alta	2024	FISICO	41.00	41.00	41.00	41.00	41.00	41.00	41.00	41.00	41.00	41.00	41.00	41.00	41.00	41.00	41.00	492.00			
					COSTEO.S/	3,417.83	3,417.83	3,417.83	3,417.83	3,417.83	3,417.83	3,717.83	3,417.83	3,417.83	3,417.83	3,417.83	3,417.83	3,417.83	3,717.87	41,614.00				
				2025	FISICO	41.00	41.00	41.00	41.00	41.00	41.00	41.00	41.00	41.00	41.00	41.00	41.00	41.00	41.00	41.00	41.00	492.00		
					COSTEO.S/	3,417.83	3,417.83	3,417.83	3,417.83	3,417.83	3,417.83	3,717.83	3,417.83	3,417.83	3,417.83	3,417.83	3,417.83	3,417.83	3,717.87	41,614.00				
				2026	FISICO	41.00	41.00	41.00	41.00	41.00	41.00	41.00	41.00	41.00	41.00	41.00	41.00	41.00	41.00	492.00				
					COSTEO.S/	3,417.83	3,417.83	3,417.83	3,417.83	3,417.83	3,417.83	3,717.83	3,417.83	3,417.83	3,417.83	3,417.83	3,417.83	3,717.87	41,614.00					
AOI00149002649	PLANIFICACIÓN Y PROGRAMACIÓN PARA ABASTECIMIENTO DE PF, DM Y PS DE LA RED DE SALUD	050503 - AYNA INFORME	Muy Alta	2024	FISICO	1.00	1.00	1.00	1.00	1.00	1.00	1.00	1.00	1.00	1.00	1.00	1.00	1.00	1.00	12.00				
					COSTEO.S/	264.49	264.49	264.49	264.49	264.48	264.48	29.41	29.41	29.41	29.41	29.41	29.41	29.41	29.41	29.41	92.41	1,826.38		
				2025	FISICO	1.00	1.00	1.00	1.00	1.00	1.00	1.00	1.00	1.00	1.00	1.00	1.00	1.00	1.00	1.00	1.00	12.00		
					COSTEO.S/	264.49	264.49	264.49	264.49	264.48	264.48	29.41	29.41	29.41	29.41	29.41	29.41	29.41	29.41	29.41	29.41	92.41	1,826.38	
				2026	FISICO	1.00	1.00	1.00	1.00	1.00	1.00	1.00	1.00	1.00	1.00	1.00	1.00	1.00	1.00	12.00				
					COSTEO.S/	264.49	264.49	264.49	264.49	264.48	264.48	29.41	29.41	29.41	29.41	29.41	29.41	29.41	29.41	92.41	1,826.38			
AOI00149002650	CONTROL Y VIGILANCIA DE LOS ESTABLECIMIENTOS FARMACÉUTICOS DE DISPENSACIÓN Y EXPENDIO	050503 - AYNA CONTROL REALIZADO	Muy Alta	2024	FISICO	41.00	41.00	41.00	41.00	41.00	41.00	41.00	41.00	41.00	41.00	41.00	41.00	41.00	41.00	41.00	492.00			
					COSTEO.S/	1,250.00	1,250.00	1,250.00	1,250.00	1,250.00	1,250.00	1,250.00	1,250.00	1,250.00	1,250.00	1,250.00	1,250.00	1,250.00	1,250.00	1,250.00	1,250.00	15,000.38		
				2025	FISICO	41.00	41.00	41.00	41.00	41.00	41.00	41.00	41.00	41.00	41.00	41.00	41.00	41.00	41.00	41.00	41.00	41.00	492.00	
					COSTEO.S/	1,250.00	1,250.00	1,250.00	1,250.00	1,250.00	1,250.00	1,250.00	1,250.00	1,250.00	1,250.00	1,250.00	1,250.00	1,250.00	1,250.00	1,250.00	1,250.00	1,250.00	15,000.38	
				2026	FISICO	41.00	41.00	41.00	41.00	41.00	41.00	41.00	41.00	41.00	41.00	41.00	41.00	41.00	41.00	41.00	492.00			
					COSTEO.S/	1,250.00	1,250.00	1,250.00	1,250.00	1,250.00	1,250.00	1,250.00	1,250.00	1,250.00	1,250.00	1,250.00	1,250.00	1,250.00	1,250.00	1,250.00	15,000.38			
AOI00149002651	GESTIÓN DE STOCKS Y BPA EN EL ALMACÉN ESPECIALIZADO DE MEDICAMENTOS	050503 - AYNA INFORME	Muy Alta	2024	FISICO	2.00	2.00	2.00	2.00	2.00	2.00	2.00	2.00	2.00	2.00	2.00	2.00	2.00	2.00	24.00				
					COSTEO.S/	0.00	0.00	5,000.00	0.00	1,000.00	0.00	3,000.00	0.00	2,000.00	0.00	0.00	0.00	0.00	0.00	0.00	11,000.00			
				2025	FISICO	2.00	2.00	2.00	2.00	2.00	2.00	2.00	2.00	2.00	2.00	2.00	2.00	2.00	2.00	2.00	2.00	24.00		

POI MultiAnual con Programación Física y Costeo

CODIGO	ACTIVIDAD OPERATIVA	UBIGEO	U.M.	PRIORIDAD	PERIODO MULTIANUAL	PROGRAMACION MENSUAL												TOTAL ANUAL			
						META	01	02	03	04	05	06	07	08	09	10	11		12		
					2026	COSTEO.S/	0.00	0.00	5,000.00	0.00	1,000.00	0.00	0.00	3,000.00	0.00	2,000.00	0.00	0.00	11,000.00		
					2026	FISICO	2.00	2.00	2.00	2.00	2.00	2.00	2.00	2.00	2.00	2.00	2.00	2.00	24.00		
					2026	COSTEO.S/	0.00	0.00	5,000.00	0.00	1,000.00	0.00	0.00	3,000.00	0.00	2,000.00	0.00	0.00	11,000.00		
AOI00149002780	CONducir y Ejecutar las actividades de farmacovigilancia y tecnovigilancia en la red de salud	050503 - Ayna	ACTIVIDAD EFECTUADA	Muy Alta	2024	FISICO	1.00	1.00	1.00	1.00	1.00	1.00	1.00	1.00	1.00	1.00	1.00	1.00	12.00		
					2024	COSTEO.S/	65.64	3,943.84	3,943.84	3,918.84	3,918.84	3,918.84	4,218.84	3,710.89	3,710.77	3,708.77	3,703.27	4,438.07	43,200.45		
					2025	FISICO	1.00	1.00	1.00	1.00	1.00	1.00	1.00	1.00	1.00	1.00	1.00	1.00	1.00	12.00	
					2025	COSTEO.S/	65.64	3,943.84	3,943.84	3,918.84	3,918.84	3,918.84	4,218.84	3,710.89	3,710.77	3,708.77	3,703.27	4,438.07	43,200.45		
					2026	FISICO	1.00	1.00	1.00	1.00	1.00	1.00	1.00	1.00	1.00	1.00	1.00	1.00	1.00	12.00	
					2026	COSTEO.S/	65.64	3,943.84	3,943.84	3,918.84	3,918.84	3,918.84	4,218.84	3,710.89	3,710.77	3,708.77	3,703.27	4,438.07	43,200.45		
AOI00149002781	MONITOREO DE LA INTANGIBILIDAD DE LOS RECURSOS DEL SISMED POR VENTA DE PF, DM Y PS EN LOS ESTABLECIMIENTOS DE LA RED	050503 - Ayna	REPORTE	Muy Alta	2024	FISICO	41.00	41.00	41.00	41.00	41.00	41.00	41.00	41.00	41.00	41.00	41.00	41.00	41.00	492.00	
					2024	COSTEO.S/	264.49	264.49	264.49	264.49	264.48	239.48	29.41	29.41	29.41	29.41	29.41	29.41	92.41	1,801.38	
					2025	FISICO	41.00	41.00	41.00	41.00	41.00	41.00	41.00	41.00	41.00	41.00	41.00	41.00	41.00	41.00	492.00
					2025	COSTEO.S/	264.49	264.49	264.49	264.49	264.48	239.48	29.41	29.41	29.41	29.41	29.41	29.41	92.41	1,801.38	
					2026	FISICO	41.00	41.00	41.00	41.00	41.00	41.00	41.00	41.00	41.00	41.00	41.00	41.00	41.00	41.00	492.00
					2026	COSTEO.S/	264.49	264.49	264.49	264.49	264.48	239.48	29.41	29.41	29.41	29.41	29.41	29.41	92.41	1,801.38	
AOI00149002782	ATENCIÓN Y PROCESAMIENTO DOCUMENTARIO DE LA UNIDAD	050503 - Ayna	ACERVO	Muy Alta	2024	FISICO	4.00	4.00	4.00	4.00	4.00	4.00	4.00	4.00	4.00	4.00	4.00	4.00	4.00	48.00	
					2024	COSTEO.S/	0.00	0.00	0.00	0.00	0.00	0.00	0.00	0.00	0.00	31.41	0.00	0.00	0.00	31.41	
					2025	FISICO	4.00	4.00	4.00	4.00	4.00	4.00	4.00	4.00	4.00	4.00	4.00	4.00	4.00	4.00	48.00
					2025	COSTEO.S/	0.00	0.00	0.00	0.00	0.00	0.00	0.00	0.00	0.00	31.41	0.00	0.00	0.00	31.41	
					2026	FISICO	4.00	4.00	4.00	4.00	4.00	4.00	4.00	4.00	4.00	4.00	4.00	4.00	4.00	4.00	48.00
					2026	COSTEO.S/	0.00	0.00	0.00	0.00	0.00	0.00	0.00	0.00	0.00	31.41	0.00	0.00	0.00	31.41	
CENTRO DE COSTO: 05.01.04 - UNIDAD DE SALUD AMBIENTAL																					
OEI.08 - MEJORAR LA GESTIÓN INSTITUCIONAL																					
AEI.08.01 - FORTALECIMIENTO INTEGRAL DE LA CAPACIDAD OPERATIVA DE LOS ÓRGANOS ESTRUCTURADOS DEL GOBIERNO REGIONAL																					
CODIGO	ACTIVIDAD OPERATIVA	UBIGEO	U.M.	PRIORIDAD	PERIODO MULTIANUAL	PROGRAMACION MENSUAL												TOTAL ANUAL			
AOI00149001966	CONDUCCIÓN Y SUPERVISIÓN DE LOS PROCESOS Y PROCEDIMIENTOS DE LA UNIDAD DE SALUD AMBIENTAL	050503 - Ayna	SUPERVISION REALIZADA	Muy Alta	2024	FISICO	1.00	1.00	1.00	1.00	1.00	1.00	1.00	1.00	1.00	1.00	1.00	1.00	1.00	12.00	
					2024	COSTEO.S/	10,404.30	10,404.30	10,404.30	10,404.30	10,404.30	10,404.30	10,404.30	10,404.30	10,404.30	10,404.86	10,404.30	10,404.30	10,404.30	124,852.16	
					2025	FISICO	1.00	1.00	1.00	1.00	1.00	1.00	1.00	1.00	1.00	1.00	1.00	1.00	1.00	1.00	12.00
					2025	COSTEO.S/	10,404.30	10,404.30	10,404.30	10,404.30	10,404.30	10,404.30	10,404.30	10,404.30	10,404.30	10,404.86	10,404.30	10,404.30	10,404.30	124,852.16	
					2026	FISICO	1.00	1.00	1.00	1.00	1.00	1.00	1.00	1.00	1.00	1.00	1.00	1.00	1.00	1.00	12.00
					2026	COSTEO.S/	10,404.30	10,404.30	10,404.30	10,404.30	10,404.30	10,404.30	10,404.30	10,404.30	10,404.30	10,404.86	10,404.30	10,404.30	10,404.30	124,852.16	
AOI00149002052	SUPERVISIÓN, GESTIÓN Y MANEJO DE RESIDUOS SÓLIDOS EN ESTABLECIMIENTOS DE SALUD	050503 - Ayna	INFORME TECNICO	Muy Alta	2024	FISICO	1.00	1.00	1.00	1.00	1.00	1.00	1.00	1.00	1.00	1.00	1.00	1.00	1.00	12.00	
					2024	COSTEO.S/	0.00	0.00	799.99	0.00	0.00	0.00	0.00	0.00	0.00	0.00	0.00	0.00	0.00	799.99	
					2025	FISICO	1.00	1.00	1.00	1.00	1.00	1.00	1.00	1.00	1.00	1.00	1.00	1.00	1.00	1.00	12.00
					2025	COSTEO.S/	0.00	0.00	799.99	0.00	0.00	0.00	0.00	0.00	0.00	0.00	0.00	0.00	0.00	799.99	
					2026	FISICO	1.00	1.00	1.00	1.00	1.00	1.00	1.00	1.00	1.00	1.00	1.00	1.00	1.00	1.00	12.00
					2026	COSTEO.S/	0.00	0.00	799.99	0.00	0.00	0.00	0.00	0.00	0.00	0.00	0.00	0.00	0.00	799.99	
AOI00149002067	VIGILANCIA SANITARIA DE LA CALIDAD DE AGUA	050503 - Ayna	INFORME TECNICO	Muy Alta	2024	FISICO	1.00	1.00	1.00	1.00	1.00	1.00	1.00	1.00	1.00	1.00	1.00	1.00	1.00	12.00	
					2024	COSTEO.S/	3,417.83	3,417.83	3,417.83	4,751.82	3,838.80	3,417.83	3,717.83	3,417.83	3,430.83	3,417.83	3,417.83	3,717.87	43,381.96		
					2025	FISICO	1.00	1.00	1.00	1.00	1.00	1.00	1.00	1.00	1.00	1.00	1.00	1.00	1.00	12.00	
					2025	COSTEO.S/	3,417.83	3,417.83	3,417.83	4,751.82	3,838.80	3,417.83	3,717.83	3,417.83	3,430.83	3,417.83	3,417.83	3,717.87	43,381.96		
					2026	FISICO	1.00	1.00	1.00	1.00	1.00	1.00	1.00	1.00	1.00	1.00	1.00	1.00	1.00	12.00	
					2026	COSTEO.S/	3,417.83	3,417.83	3,417.83	4,751.82	3,838.80	3,417.83	3,717.83	3,417.83	3,430.83	3,417.83	3,417.83	3,717.87	43,381.96		
AOI00149002080	DIAGNÓSTICO, CONTROL DE CALIDAD, CAPACITACIÓN E INVESTIGACIÓN EN APOYO A LA VIGILANCIA DE LA SALUD PÚBLICA	050503 - Ayna	MUESTRAS ANALIZADAS	Muy Alta	2024	FISICO	4,440.00	4,386.00	4,294.00	4,070.00	4,020.00	3,829.00	3,744.00	3,602.00	3,491.00	3,364.00	3,208.00	2,801.00	45,249.00		
					2024	COSTEO.S/	0.00	0.00	0.00	0.00	0.00	0.00	0.00	0.00	0.00	0.00	0.00	0.00	0.00		
					2025	FISICO	4,440.00	4,386.00	4,294.00	4,070.00	4,020.00	3,829.00	3,744.00	3,602.00	3,491.00	3,364.00	3,208.00	2,801.00	45,249.00		
					2025	COSTEO.S/	0.00	0.00	0.00	0.00	0.00	0.00	0.00	0.00	0.00	0.00	0.00	0.00	0.00		
					2026	FISICO	4,440.00	4,386.00	4,294.00	4,070.00	4,020.00	3,829.00	3,744.00	3,602.00	3,491.00	3,364.00	3,208.00	2,801.00	45,249.00		
					2026	COSTEO.S/	0.00	0.00	0.00	0.00	0.00	0.00	0.00	0.00	0.00	0.00	0.00	0.00	0.00		

AOI00149002081	SUPERVISIÓN Y ASISTENCIA TÉCNICA EN VIGILANCIA Y CONTROL VECTORIAL	050503 - AYNA	INFORME TECNICO	Muy Alta	2024	FISICO	1.00	1.00	1.00	1.00	1.00	1.00	1.00	1.00	1.00	1.00	1.00	12.00				
						COSTEO.S/	9.50	0.00	0.00	0.00	0.00	0.00	0.00	0.00	0.00	0.00	0.00	0.00	0.00	0.00	9.50	
					2025	FISICO	1.00	1.00	1.00	1.00	1.00	1.00	1.00	1.00	1.00	1.00	1.00	1.00	1.00	1.00	1.00	12.00
						COSTEO.S/	9.50	0.00	0.00	0.00	0.00	0.00	0.00	0.00	0.00	0.00	0.00	0.00	0.00	0.00	0.00	9.50
AOI00149002104	SERVICIO DE EMPRESA OPERADORA DE RESIDUOS SÓLIDOS (EO.RS) PARA LA RECOLECCIÓN, TRANSPORTE Y DISPOSICIÓN FINAL DE LOS RESIDUOS SÓLIDOS PELIGROSOS	050503 - AYNA	INFORME TECNICO	Muy Alta	2024	FISICO	1.00	1.00	1.00	1.00	1.00	1.00	1.00	1.00	1.00	1.00	1.00	1.00	12.00			
						COSTEO.S/	1,000.00	0.00	0.00	0.00	0.00	0.00	0.00	0.00	0.00	0.00	0.00	0.00	0.00	0.00	1,000.00	
					2025	FISICO	1.00	1.00	1.00	1.00	1.00	1.00	1.00	1.00	1.00	1.00	1.00	1.00	1.00	1.00	1.00	12.00
						COSTEO.S/	1,000.00	0.00	0.00	0.00	0.00	0.00	0.00	0.00	0.00	0.00	0.00	0.00	0.00	0.00	0.00	1,000.00
AOI00149002383	VIGILANCIA DE LA SALUD OCUPACIONAL	050503 - AYNA	INFORME TECNICO	Muy Alta	2024	FISICO	42.00	42.00	42.00	42.00	42.00	42.00	42.00	42.00	42.00	42.00	42.00	42.00	504.00			
						COSTEO.S/	0.00	0.00	0.00	0.00	0.00	0.00	0.00	0.00	0.00	0.00	0.00	0.00	0.00	0.00	0.00	
					2025	FISICO	42.00	42.00	42.00	42.00	42.00	42.00	42.00	42.00	42.00	42.00	42.00	42.00	42.00	42.00	42.00	504.00
						COSTEO.S/	0.00	0.00	0.00	0.00	0.00	0.00	0.00	0.00	0.00	0.00	0.00	0.00	0.00	0.00	0.00	0.00
AOI00149002384	VIGILANCIA SANITARIA EN INOCUIDAD ALIMENTARIA	050503 - AYNA	INFORME TECNICO	Muy Alta	2024	FISICO	1.00	1.00	1.00	1.00	1.00	1.00	1.00	1.00	1.00	1.00	1.00	1.00	12.00			
						COSTEO.S/	18,182.66	0.00	0.00	0.00	0.00	0.00	0.00	0.00	0.00	0.00	0.00	0.00	0.00	0.00	18,182.66	
					2025	FISICO	1.00	1.00	1.00	1.00	1.00	1.00	1.00	1.00	1.00	1.00	1.00	1.00	1.00	1.00	12.00	
						COSTEO.S/	18,182.66	0.00	0.00	0.00	0.00	0.00	0.00	0.00	0.00	0.00	0.00	0.00	0.00	0.00	0.00	18,182.66
AOI00149002385	VIGILANCIA SANITARIA DE CEMENTERIOS Y SERVICIOS FUNERARIOS	050503 - AYNA	INFORME TECNICO	Muy Alta	2024	FISICO	1.00	1.00	1.00	1.00	1.00	1.00	1.00	1.00	1.00	1.00	1.00	1.00	12.00			
						COSTEO.S/	0.00	0.00	0.00	0.00	0.00	100.00	0.00	0.00	0.00	0.00	0.00	0.00	0.00	0.00	100.00	
					2025	FISICO	1.00	1.00	1.00	1.00	1.00	1.00	1.00	1.00	1.00	1.00	1.00	1.00	1.00	1.00	12.00	
						COSTEO.S/	0.00	0.00	0.00	0.00	0.00	100.00	0.00	0.00	0.00	0.00	0.00	0.00	0.00	0.00	0.00	100.00
AOI00149002386	VIGILANCIA SANITARIA DE JUGUETES Y ÚTILES DE ESCRITORIO	050503 - AYNA	INFORME TECNICO	Muy Alta	2024	FISICO	1.00	1.00	1.00	1.00	1.00	1.00	1.00	1.00	1.00	1.00	1.00	1.00	12.00			
						COSTEO.S/	0.00	0.00	0.00	244.56	411.59	0.00	0.00	0.00	0.00	0.00	0.00	0.00	0.00	0.00	656.15	
					2025	FISICO	1.00	1.00	1.00	1.00	1.00	1.00	1.00	1.00	1.00	1.00	1.00	1.00	1.00	1.00	12.00	
						COSTEO.S/	0.00	0.00	0.00	244.56	411.59	0.00	0.00	0.00	0.00	0.00	0.00	0.00	0.00	0.00	0.00	656.15
AOI00149002387	VIGILANCIA E INSPECCIÓN SANITARIA DE AMBIENTE 100% LIBRE DE HUMO DE TABACO	050503 - AYNA	INFORME TECNICO	Muy Alta	2024	FISICO	1.00	1.00	1.00	1.00	1.00	1.00	1.00	1.00	1.00	1.00	1.00	1.00	12.00			
						COSTEO.S/	0.00	0.00	0.00	0.00	12.54	0.00	0.00	0.00	0.00	0.00	0.00	0.00	0.00	0.00	12.54	
					2025	FISICO	1.00	1.00	1.00	1.00	1.00	1.00	1.00	1.00	1.00	1.00	1.00	1.00	1.00	1.00	12.00	
						COSTEO.S/	0.00	0.00	0.00	0.00	12.54	0.00	0.00	0.00	0.00	0.00	0.00	0.00	0.00	0.00	0.00	12.54
AOI00149002388	VIGILANCIA DE ESTABLECIMIENTOS DE EXPENDIO DE PLAGUICIDAS Y DESINFECTANTES DE USO DOMÉSTICO Y EN SALUD PÚBLICA	050503 - AYNA	INFORME TECNICO	Muy Alta	2024	FISICO	1.00	1.00	1.00	1.00	1.00	1.00	1.00	1.00	1.00	1.00	1.00	1.00	12.00			
						COSTEO.S/	0.00	0.00	0.00	467.72	17.12	0.00	0.00	0.00	0.00	0.00	0.00	0.00	0.00	0.00	484.84	
					2025	FISICO	1.00	1.00	1.00	1.00	1.00	1.00	1.00	1.00	1.00	1.00	1.00	1.00	1.00	1.00	12.00	
						COSTEO.S/	0.00	0.00	0.00	467.72	17.12	0.00	0.00	0.00	0.00	0.00	0.00	0.00	0.00	0.00	0.00	484.84
AOI00149002388	VIGILANCIA DE ESTABLECIMIENTOS DE EXPENDIO DE PLAGUICIDAS Y DESINFECTANTES DE USO DOMÉSTICO Y EN SALUD PÚBLICA	050503 - AYNA	INFORME TECNICO	Muy Alta	2026	FISICO	1.00	1.00	1.00	1.00	1.00	1.00	1.00	1.00	1.00	1.00	1.00	1.00	12.00			
						COSTEO.S/	0.00	0.00	0.00	467.72	17.12	0.00	0.00	0.00	0.00	0.00	0.00	0.00	0.00	0.00	484.84	

POI MultiAnual con Programación Física y Costeo

AOI00149002390	PARTICIPACIÓN EN PREVENCIÓN DE ENFERMEDADES ZONÓTICAS	050503 - AYNA	INFORME TECNICO	Muy Alta	2024	FISICO	1.00	1.00	1.00	1.00	1.00	1.00	1.00	1.00	1.00	1.00	1.00	1.00	1.00	12.00					
						COSTEO.S/	12.54	0.00	0.00	0.00	0.00	0.00	0.00	0.00	0.00	0.00	0.00	0.00	0.00	0.00	0.00	0.00	0.00	12.54	
					2025	FISICO	1.00	1.00	1.00	1.00	1.00	1.00	1.00	1.00	1.00	1.00	1.00	1.00	1.00	1.00	1.00	1.00	1.00	1.00	12.00
						COSTEO.S/	12.54	0.00	0.00	0.00	0.00	0.00	0.00	0.00	0.00	0.00	0.00	0.00	0.00	0.00	0.00	0.00	0.00	0.00	12.54
					2026	FISICO	1.00	1.00	1.00	1.00	1.00	1.00	1.00	1.00	1.00	1.00	1.00	1.00	1.00	1.00	12.00				
						COSTEO.S/	12.54	0.00	0.00	0.00	0.00	0.00	0.00	0.00	0.00	0.00	0.00	0.00	0.00	0.00	12.54				
AOI00149002391	MONITOREO Y ASISTENCIA TÉCNICA EN ACTIVIDADES DE LIMPIEZA Y DESINFECCIÓN EN ESTABLECIMIENTOS DE SALUD	050503 - AYNA	INFORME TECNICO	Muy Alta	2024	FISICO	1.00	1.00	1.00	1.00	1.00	1.00	1.00	1.00	1.00	1.00	1.00	1.00	1.00	1.00	1.00	12.00			
						COSTEO.S/	0.00	0.00	0.00	442.30	1,063.21	0.00	0.00	0.00	0.00	0.00	0.00	0.00	0.00	0.00	0.00	0.00	0.00	1,505.51	
					2025	FISICO	1.00	1.00	1.00	1.00	1.00	1.00	1.00	1.00	1.00	1.00	1.00	1.00	1.00	1.00	1.00	1.00	1.00	1.00	12.00
						COSTEO.S/	0.00	0.00	0.00	442.30	1,063.21	0.00	0.00	0.00	0.00	0.00	0.00	0.00	0.00	0.00	0.00	0.00	0.00	0.00	1,505.51
					2026	FISICO	1.00	1.00	1.00	1.00	1.00	1.00	1.00	1.00	1.00	1.00	1.00	1.00	1.00	1.00	1.00	12.00			
						COSTEO.S/	0.00	0.00	0.00	442.30	1,063.21	0.00	0.00	0.00	0.00	0.00	0.00	0.00	0.00	0.00	1,505.51				
AOI00149002774	ATENCIÓN Y PROCESAMIENTO DOCUMENTARIO DE LA UNIDAD	050503 - AYNA	ACERVO	Muy Alta	2024	FISICO	1.00	1.00	1.00	1.00	1.00	1.00	1.00	1.00	1.00	1.00	1.00	1.00	1.00	1.00	1.00	1.00	12.00		
						COSTEO.S/	43.15	0.00	0.00	0.00	0.00	0.00	0.00	0.00	0.00	0.00	0.00	0.00	0.00	0.00	0.00	0.00	0.00	43.15	
					2025	FISICO	1.00	1.00	1.00	1.00	1.00	1.00	1.00	1.00	1.00	1.00	1.00	1.00	1.00	1.00	1.00	1.00	1.00	1.00	12.00
						COSTEO.S/	43.15	0.00	0.00	0.00	0.00	0.00	0.00	0.00	0.00	0.00	0.00	0.00	0.00	0.00	0.00	0.00	0.00	0.00	43.15
					2026	FISICO	1.00	1.00	1.00	1.00	1.00	1.00	1.00	1.00	1.00	1.00	1.00	1.00	1.00	1.00	1.00	12.00			
						COSTEO.S/	43.15	0.00	0.00	0.00	0.00	0.00	0.00	0.00	0.00	0.00	0.00	0.00	0.00	0.00	43.15				
CENTRO DE COSTO: 05.02 - MICRORRED DE SALUD SAN MARTIN																									
OEI.02 - REDUCIR LOS FACTORES DE RIESGO QUE AFECTAN LA SALUD DE LA POBLACIÓN																									
AEI.02.01 - ATENCIÓN INTEGRAL PARA REDUCIR LA DESNUTRICIÓN CRÓNICA DE NIÑAS Y NIÑOS MENORES A 36 MESES																									
CODIGO	ACTIVIDAD OPERATIVA	UBIGEO	U.M.	PRIORIDAD	PERIODO MULTIANUAL	PROGRAMACION MENSUAL												TOTAL ANUAL							
						META	01	02	03	04	05	06	07	08	09	10	11		12						
AOI00149000045	3325401 - VACUNACION NIÑO < 1 AÑO	050502 - ANCO	NIÑO PROTEGIDO	Muy Alta	2024	FISICO	17.00	17.00	17.00	23.00	22.00	17.00	17.00	17.00	17.00	17.00	17.00	17.00	17.00	17.00	215.00				
						COSTEO.S/	301,946.94	16,613.94	16,613.94	16,613.94	16,613.94	16,613.94	16,613.94	16,613.94	16,613.94	16,613.94	16,613.94	16,613.94	16,613.94	16,613.94	16,613.94	16,613.94	484,700.23		
					2025	FISICO	17.00	17.00	17.00	23.00	22.00	17.00	17.00	17.00	17.00	17.00	17.00	17.00	17.00	17.00	17.00	17.00	17.00	215.00	
						COSTEO.S/	301,946.94	16,613.94	16,613.94	16,613.94	16,613.94	16,613.94	16,613.94	16,613.94	16,613.94	16,613.94	16,613.94	16,613.94	16,613.94	16,613.94	16,613.94	16,613.94	16,613.94	484,700.23	
					2026	FISICO	17.00	17.00	17.00	23.00	22.00	17.00	17.00	17.00	17.00	17.00	17.00	17.00	17.00	17.00	215.00				
						COSTEO.S/	301,946.94	16,613.94	16,613.94	16,613.94	16,613.94	16,613.94	16,613.94	16,613.94	16,613.94	16,613.94	16,613.94	16,613.94	16,613.94	484,700.23					
AOI00149000384	3325104 - FAMILIAS CON NIÑO(AS) < DE 36 MESES Y GESTANTES RECIBEN SESIONES DEMOSTRATIVAS EN PREPARACION DE ALIMENTOS	050502 - ANCO	FAMILIA	Muy Alta	2024	FISICO	29.00	29.00	30.00	30.00	40.00	40.00	40.00	40.00	30.00	32.00	32.00	30.00	30.00	30.00	392.00				
						COSTEO.S/	0.00	0.00	0.00	20.00	0.00	0.00	0.00	0.00	0.00	0.00	0.00	0.00	0.00	0.00	0.00	20.00			
					2025	FISICO	29.00	29.00	30.00	30.00	40.00	40.00	40.00	40.00	30.00	32.00	32.00	30.00	30.00	30.00	30.00	30.00	392.00		
						COSTEO.S/	0.00	0.00	0.00	20.67	0.00	0.00	0.00	0.00	0.00	0.00	0.00	0.00	0.00	0.00	0.00	0.00	20.67		
					2026	FISICO	29.00	29.00	30.00	30.00	40.00	40.00	40.00	30.00	32.00	32.00	30.00	30.00	30.00	392.00					
						COSTEO.S/	0.00	0.00	0.00	20.67	0.00	0.00	0.00	0.00	0.00	0.00	0.00	0.00	20.67						
AOI00149000385	3325101 - COMITES MULTISECTORIALES CAPACITADOS PARA LA PROMOCIÓN DEL CUIDADO INFANTIL, LACTANCIA MATERNA EXCLUSIVA Y LA ADECUADA ALIMENTACIÓN Y PROTECCIÓN DEL MENOR DE 36 MESES EN SU DISTRITO.	050502 - ANCO	PERSONA CAPACITADA	Muy Alta	2024	FISICO	0.00	0.00	0.00	0.00	0.00	0.00	0.00	1.00	0.00	0.00	0.00	0.00	0.00	0.00	1.00				
						COSTEO.S/	0.00	0.00	0.00	0.00	0.00	5,000.00	125.00	0.00	0.00	0.00	0.00	0.00	0.00	0.00	0.00	5,125.00			
					2025	FISICO	0.00	0.00	0.00	0.00	0.00	0.00	0.00	0.00	1.00	0.00	0.00	0.00	0.00	0.00	0.00	1.00			
						COSTEO.S/	0.00	0.00	0.00	0.00	0.00	5,000.00	125.00	0.00	0.00	0.00	0.00	0.00	0.00	0.00	0.00	5,125.00			
					2026	FISICO	0.00	0.00	0.00	0.00	0.00	0.00	1.00	0.00	0.00	0.00	0.00	0.00	1.00						
						COSTEO.S/	0.00	0.00	0.00	0.00	0.00	5,000.00	125.00	0.00	0.00	0.00	0.00	0.00	5,125.00						
AOI00149000393	3341401 - PARASITOSIS INTESTINAL	050502 - ANCO	CASO TRATADO	Muy Alta	2024	FISICO	34.00	34.00	35.00	34.00	34.00	35.00	34.00	34.00	35.00	34.00	34.00	34.00	34.00	34.00	411.00				
						COSTEO.S/	0.00	0.00	20.00	0.00	0.00	0.00	0.00	0.00	0.00	0.00	0.00	0.00	0.00	0.00	0.00	20.00			
					2025	FISICO	34.00	34.00	35.00	34.00	34.00	35.00	34.00	34.00	35.00	34.00	34.00	35.00	34.00	34.00	34.00	34.00	411.00		
						COSTEO.S/	0.00	0.00	20.00	0.00	0.00	0.00	0.00	0.00	0.00	0.00	0.00	0.00	0.00	0.00	0.00	0.00	20.00		
					2026	FISICO	34.00	34.00	35.00	34.00	34.00	35.00	34.00	34.00	35.00	34.00	34.00	34.00	34.00	411.00					
						COSTEO.S/	0.00	0.00	20.00	0.00	0.00	0.00	0.00	0.00	0.00	0.00	0.00	0.00	20.00						
AOI00149001215	3325107 - FAMILIAS CON NIÑOS MENORES DE 24 MESES	050502 - ANCO	FAMILIA	Muy Alta	2024	FISICO	14.00	14.00	14.00	14.00	14.00	14.00	14.00	14.00	14.00	14.00	14.00	14.00	14.00	168.00					
							COSTEO.S/	673.15	0.00	0.00	0.00	0.00	0.00	0.00	0.00	0.00	0.00	0.00	0.00	0.00	0.00	0.00	673.15		

POI MultiAnual con Programación Física y Costeo

	RECIBEN CONSEJERÍA A TRAVÉS DE VISITA DOMICILIARIA			2025	FISICO	14.00	14.00	14.00	14.00	14.00	14.00	14.00	14.00	14.00	14.00	14.00	168.00					
					COSTEO.S/	673.15	0.00	0.00	0.00	0.00	0.00	0.00	0.00	0.00	0.00	0.00	673.15					
				2026	FISICO	14.00	14.00	14.00	14.00	14.00	14.00	14.00	14.00	14.00	14.00	14.00	168.00					
					COSTEO.S/	673.15	0.00	0.00	0.00	0.00	0.00	0.00	0.00	0.00	0.00	0.00	673.15					
AOI00149001216	3325109 - FAMILIAS CON NIÑOS (AS) MENORES DE 36 MESES Y GESTANTES QUE PARTICIPAN EN GRUPOS DE APOYO COMUNAL PARA PROMOVER CUIDADO INFANTIL, LME Y LA ADECUADA ALIMENTACIÓN Y PROTECCIÓN DEL MENOR DE 36 MESES	050502 - ANCO	FAMILIA	Muy Alta	2024	FISICO	13.00	13.00	13.00	13.00	13.00	13.00	13.00	13.00	13.00	13.00	13.00	156.00				
						COSTEO.S/	540.60	0.00	0.00	0.00	0.00	0.00	0.00	0.00	0.00	0.00	0.00	0.00	0.00	540.60		
					2025	FISICO	13.00	13.00	13.00	13.00	13.00	13.00	13.00	13.00	13.00	13.00	13.00	13.00	13.00	156.00		
						COSTEO.S/	540.60	0.00	0.00	0.00	0.00	0.00	0.00	0.00	0.00	0.00	0.00	0.00	0.00	0.00	540.60	
					2026	FISICO	13.00	13.00	13.00	13.00	13.00	13.00	13.00	13.00	13.00	13.00	13.00	13.00	13.00	13.00	156.00	
						COSTEO.S/	540.60	0.00	0.00	0.00	0.00	0.00	0.00	0.00	0.00	0.00	0.00	0.00	0.00	0.00	540.60	
AOI00149001217	3325102 - ACTORES SOCIALES CAPACITADOS PARA LA PROMOCIÓN DEL CUIDADO INFANTIL, LACTANCIA MATERNA EXCLUSIVA Y LA ADECUADA ALIMENTACIÓN Y PROTECCIÓN DEL MENOR DE 36 MESES DEL DISTRITO	050502 - ANCO	PERSONA CAPACITADA	Muy Alta	2024	FISICO	0.00	0.00	4.00	4.00	3.00	3.00	3.00	3.00	3.00	3.00	3.00	0.00	29.00			
						COSTEO.S/	624.38	0.00	0.00	0.00	0.00	0.00	0.00	0.00	0.00	0.00	0.00	0.00	0.00	0.00	624.38	
					2025	FISICO	0.00	0.00	4.00	4.00	3.00	3.00	3.00	3.00	3.00	3.00	3.00	3.00	3.00	0.00	29.00	
						COSTEO.S/	624.38	0.00	0.00	0.00	0.00	0.00	0.00	0.00	0.00	0.00	0.00	0.00	0.00	0.00	0.00	624.38
					2026	FISICO	0.00	0.00	4.00	4.00	3.00	3.00	3.00	3.00	3.00	3.00	3.00	3.00	3.00	0.00	29.00	
						COSTEO.S/	624.38	0.00	0.00	0.00	0.00	0.00	0.00	0.00	0.00	0.00	0.00	0.00	0.00	0.00	0.00	624.38
AOI00149001218	3325402 - VACUNACION NIÑO = 1 AÑOS	050502 - ANCO	NIÑO PROTEGIDO	Muy Alta	2024	FISICO	17.00	17.00	17.00	18.00	18.00	17.00	17.00	17.00	17.00	17.00	17.00	17.00	206.00			
						COSTEO.S/	0.00	0.00	0.00	0.00	0.00	0.00	0.00	0.00	0.00	0.00	0.00	0.00	0.00	0.00		
					2025	FISICO	17.00	17.00	17.00	18.00	18.00	17.00	17.00	17.00	17.00	17.00	17.00	17.00	17.00	17.00	206.00	
						COSTEO.S/	0.00	0.00	0.00	0.00	0.00	0.00	0.00	0.00	0.00	0.00	0.00	0.00	0.00	0.00	0.00	
					2026	FISICO	17.00	17.00	17.00	18.00	18.00	17.00	17.00	17.00	17.00	17.00	17.00	17.00	17.00	17.00	206.00	
						COSTEO.S/	0.00	0.00	0.00	0.00	0.00	0.00	0.00	0.00	0.00	0.00	0.00	0.00	0.00	0.00	0.00	
AOI00149001220	3325403 - VACUNACION NIÑO = 4 AÑOS	050502 - ANCO	NIÑO PROTEGIDO	Muy Alta	2024	FISICO	16.00	16.00	16.00	19.00	19.00	16.00	16.00	16.00	16.00	16.00	16.00	16.00	198.00			
						COSTEO.S/	2,064.00	0.00	0.00	0.00	0.00	0.00	0.00	0.00	0.00	0.00	0.00	0.00	0.00	0.00	2,064.00	
					2025	FISICO	16.00	16.00	16.00	19.00	19.00	16.00	16.00	16.00	16.00	16.00	16.00	16.00	16.00	16.00	198.00	
						COSTEO.S/	2,064.00	0.00	0.00	0.00	0.00	0.00	0.00	0.00	0.00	0.00	0.00	0.00	0.00	0.00	2,064.00	
					2026	FISICO	16.00	16.00	16.00	19.00	19.00	16.00	16.00	16.00	16.00	16.00	16.00	16.00	16.00	16.00	198.00	
						COSTEO.S/	2,064.00	0.00	0.00	0.00	0.00	0.00	0.00	0.00	0.00	0.00	0.00	0.00	0.00	0.00	2,064.00	
AOI00149001221	3325404 - VACUNACION NIÑO RECIENTE NACIDO	050502 - ANCO	NIÑO PROTEGIDO	Muy Alta	2024	FISICO	12.00	12.00	12.00	13.00	12.00	12.00	12.00	12.00	12.00	12.00	12.00	12.00	145.00			
						COSTEO.S/	0.00	0.00	0.00	0.00	0.00	0.00	0.00	0.00	0.00	0.00	0.00	0.00	0.00	0.00		
					2025	FISICO	12.00	12.00	12.00	13.00	12.00	12.00	12.00	12.00	12.00	12.00	12.00	12.00	12.00	12.00	145.00	
						COSTEO.S/	0.00	0.00	0.00	0.00	0.00	0.00	0.00	0.00	0.00	0.00	0.00	0.00	0.00	0.00	0.00	
					2026	FISICO	12.00	12.00	12.00	13.00	12.00	12.00	12.00	12.00	12.00	12.00	12.00	12.00	12.00	12.00	145.00	
						COSTEO.S/	0.00	0.00	0.00	0.00	0.00	0.00	0.00	0.00	0.00	0.00	0.00	0.00	0.00	0.00	0.00	
AOI00149001223	3325405 - VACUNACION NIÑO = 2 AÑOS	050502 - ANCO	NIÑO PROTEGIDO	Muy Alta	2024	FISICO	15.00	15.00	16.00	18.00	18.00	16.00	16.00	16.00	15.00	15.00	15.00	15.00	190.00			
						COSTEO.S/	0.00	0.00	0.00	0.00	0.00	0.00	0.00	0.00	0.00	0.00	0.00	0.00	0.00	0.00		
					2025	FISICO	15.00	15.00	16.00	18.00	18.00	16.00	16.00	16.00	16.00	15.00	15.00	15.00	15.00	15.00	190.00	
						COSTEO.S/	0.00	0.00	0.00	0.00	0.00	0.00	0.00	0.00	0.00	0.00	0.00	0.00	0.00	0.00	0.00	
					2026	FISICO	15.00	15.00	16.00	18.00	18.00	16.00	16.00	16.00	16.00	15.00	15.00	15.00	15.00	15.00	190.00	
						COSTEO.S/	0.00	0.00	0.00	0.00	0.00	0.00	0.00	0.00	0.00	0.00	0.00	0.00	0.00	0.00	0.00	
AOI00149001224	3325406 - VACUNACION NIÑO = 3 AÑOS	050502 - ANCO	NIÑO PROTEGIDO	Muy Alta	2024	FISICO	0.00	0.00	0.00	4.00	4.00	4.00	0.00	0.00	0.00	0.00	0.00	0.00	12.00			
						COSTEO.S/	0.00	0.00	0.00	0.00	0.00	0.00	0.00	0.00	0.00	0.00	0.00	0.00	0.00	0.00		
					2025	FISICO	0.00	0.00	0.00	4.00	4.00	4.00	0.00	0.00	0.00	0.00	0.00	0.00	0.00	0.00	12.00	
						COSTEO.S/	0.00	0.00	0.00	0.00	0.00	0.00	0.00	0.00	0.00	0.00	0.00	0.00	0.00	0.00	0.00	
					2026	FISICO	0.00	0.00	0.00	4.00	4.00	4.00	0.00	0.00	0.00	0.00	0.00	0.00	0.00	0.00	12.00	
						COSTEO.S/	0.00	0.00	0.00	0.00	0.00	0.00	0.00	0.00	0.00	0.00	0.00	0.00	0.00	0.00	0.00	
AOI00149001255	3331502 - SOB/ASMA	050502 - ANCO	CASO TRATADO	Muy Alta	2024	FISICO	0.00	0.00	1.00	1.00	1.00	1.00	1.00	1.00	1.00	1.00	1.00	0.00	9.00			
						COSTEO.S/	0.00	0.00	562.50	0.00	0.00	0.00	0.00	0.00	0.00	0.00	0.00	0.00	0.00	0.00	562.50	
					2025	FISICO	0.00	0.00	1.00	1.00	1.00	1.00	1.00	1.00	1.00	1.00	1.00	1.00	1.00	0.00	9.00	

POI MultiAnual con Programación Física y Costeo

					COSTEO.S/	0.00	0.00	0.00	0.00	0.00	0.00	0.00	0.00	0.00	0.00	0.00	0.00								
AOI00149002082	3331401 - ATENCION EDA CON ALGUN GRADO DE DESHIDRATAACION	050502 - ANCO	CASO TRATADO	Muy Alta	2024	FISICO	0.00	0.00	3.00	0.00	0.00	3.00	0.00	0.00	1.00	0.00	0.00	0.00	7.00						
					COSTEO.S/	0.00	20.00	0.00	0.00	0.00	0.00	0.00	0.00	0.00	0.00	0.00	0.00	0.00	0.00	0.00	20.00				
					2025	FISICO	0.00	0.00	3.00	0.00	0.00	3.00	0.00	0.00	1.00	0.00	0.00	0.00	0.00	0.00	0.00	7.00			
					COSTEO.S/	0.00	20.00	0.00	0.00	0.00	0.00	0.00	0.00	0.00	0.00	0.00	0.00	0.00	0.00	0.00	0.00	20.00			
					2026	FISICO	0.00	0.00	3.00	0.00	0.00	3.00	0.00	0.00	1.00	0.00	0.00	0.00	0.00	0.00	0.00	7.00			
					COSTEO.S/	0.00	20.00	0.00	0.00	0.00	0.00	0.00	0.00	0.00	0.00	0.00	0.00	0.00	0.00	0.00	0.00	20.00			
					AOI00149002083	3331501 - ANEMIA	050502 - ANCO	CASO TRATADO	Muy Alta	2024	FISICO	24.00	24.00	24.00	24.00	24.00	23.00	24.00	23.00	24.00	24.00	24.00	24.00	24.00	286.00
										COSTEO.S/	0.00	0.00	1,000.00	0.00	0.00	0.00	0.00	0.00	0.00	0.00	0.00	0.00	0.00	0.00	0.00
2025	FISICO	24.00	24.00	24.00						24.00	24.00	23.00	24.00	23.00	24.00	24.00	24.00	24.00	24.00	24.00	24.00	286.00			
COSTEO.S/	0.00	0.00	1,000.00	0.00						0.00	0.00	0.00	0.00	0.00	0.00	0.00	0.00	0.00	0.00	0.00	0.00	1,000.00			
2026	FISICO	24.00	24.00	24.00						24.00	24.00	23.00	24.00	23.00	24.00	24.00	24.00	24.00	24.00	24.00	24.00	286.00			
COSTEO.S/	0.00	0.00	1,000.00	0.00						0.00	0.00	0.00	0.00	0.00	0.00	0.00	0.00	0.00	0.00	0.00	0.00	1,000.00			
AOI00149002084	3325509 - RECIEN NACIDO CON CONTROLES CRED COMPLETO	050502 - ANCO	NIÑO CONTROLADO	Muy Alta						2024	FISICO	19.00	18.00	20.00	18.00	20.00	18.00	19.00	18.00	19.00	18.00	19.00	18.00	18.00	224.00
										COSTEO.S/	0.00	0.00	0.00	0.00	200.00	0.00	0.00	0.00	0.00	0.00	0.00	0.00	0.00	0.00	0.00
					2025	FISICO	19.00	18.00	20.00	18.00	20.00	18.00	19.00	18.00	19.00	18.00	19.00	18.00	19.00	18.00	18.00	224.00			
					COSTEO.S/	0.00	0.00	0.00	0.00	200.00	0.00	0.00	0.00	0.00	0.00	0.00	0.00	0.00	0.00	0.00	0.00	200.00			
					2026	FISICO	19.00	18.00	20.00	18.00	20.00	18.00	19.00	18.00	19.00	18.00	19.00	18.00	19.00	18.00	18.00	224.00			
					COSTEO.S/	0.00	0.00	0.00	0.00	200.00	0.00	0.00	0.00	0.00	0.00	0.00	0.00	0.00	0.00	0.00	0.00	200.00			
					AOI00149002085	3325510 - NIÑOS MENORES DE 36 MESES CON CONTROLES CRED COMPLETO PARA SU EDAD	050502 - ANCO	NIÑO CONTROLADO	Muy Alta	2024	FISICO	53.00	53.00	53.00	53.00	53.00	53.00	53.00	53.00	53.00	53.00	53.00	52.00	635.00	
										COSTEO.S/	154,493.94	0.00	0.00	0.00	0.00	0.00	0.00	0.00	0.00	0.00	0.00	0.00	0.00	0.00	154,493.94
2025	FISICO	53.00	53.00	53.00						53.00	53.00	53.00	53.00	53.00	53.00	53.00	53.00	53.00	53.00	52.00	635.00				
COSTEO.S/	154,493.94	0.00	0.00	0.00						0.00	0.00	0.00	0.00	0.00	0.00	0.00	0.00	0.00	0.00	0.00	154,493.94				
2026	FISICO	53.00	53.00	53.00						53.00	53.00	53.00	53.00	53.00	53.00	53.00	53.00	53.00	53.00	52.00	635.00				
COSTEO.S/	154,493.94	0.00	0.00	0.00						0.00	0.00	0.00	0.00	0.00	0.00	0.00	0.00	0.00	0.00	0.00	154,493.94				
AOI00149002086	3325511 - NIÑOS MENORES DE 36 MESES CON TEST DE GRAHAM Y EXAMEN SERIADO	050502 - ANCO	NIÑO CONTROLADO	Muy Alta						2024	FISICO	8.00	7.00	8.00	7.00	8.00	7.00	8.00	7.00	8.00	7.00	8.00	7.00	90.00	
										COSTEO.S/	0.00	0.00	0.00	0.00	0.00	0.00	0.00	0.00	0.00	0.00	0.00	0.00	0.00	0.00	0.00
					2025	FISICO	8.00	7.00	8.00	7.00	8.00	7.00	8.00	7.00	8.00	7.00	8.00	7.00	8.00	7.00	90.00				
					COSTEO.S/	0.00	0.00	0.00	0.00	0.00	0.00	0.00	0.00	0.00	0.00	0.00	0.00	0.00	0.00	0.00					
					2026	FISICO	8.00	7.00	8.00	7.00	8.00	7.00	8.00	7.00	8.00	7.00	8.00	7.00	8.00	7.00	90.00				
					COSTEO.S/	0.00	0.00	0.00	0.00	0.00	0.00	0.00	0.00	0.00	0.00	0.00	0.00	0.00	0.00	0.00					
					AOI00149002087	3325512 - NIÑOS MENORES DE 36 MESES CON SUPLEMENTO DE HIERRO Y OTROS MICRONUTRIENTES	050502 - ANCO	NIÑO SUPLEMENTADO	Muy Alta	2024	FISICO	29.00	29.00	29.00	29.00	29.00	29.00	29.00	30.00	29.00	29.00	29.00	29.00	349.00	
										COSTEO.S/	0.00	500.84	0.00	0.00	0.00	0.00	0.00	0.00	0.00	0.00	0.00	0.00	0.00	0.00	500.84
2025	FISICO	29.00	29.00	29.00						29.00	29.00	29.00	29.00	30.00	29.00	29.00	29.00	29.00	29.00	29.00	349.00				
COSTEO.S/	0.00	500.00	0.00	0.00						0.00	0.00	0.00	0.00	0.00	0.00	0.00	0.00	0.00	0.00	0.00	500.00				
2026	FISICO	29.00	29.00	29.00						29.00	29.00	29.00	29.00	30.00	29.00	29.00	29.00	29.00	29.00	29.00	349.00				
COSTEO.S/	0.00	500.00	0.00	0.00						0.00	0.00	0.00	0.00	0.00	0.00	0.00	0.00	0.00	0.00	0.00	500.00				
AOI00149002088	3325513 - NIÑO MENOR DE 5 AÑOS CON SUPLEMENTO DE VITAMINA A	050502 - ANCO	NIÑO SUPLEMENTADO	Muy Alta						2024	FISICO	98.00	98.00	99.00	98.00	98.00	98.00	98.00	98.00	98.00	98.00	98.00	98.00	1,177.00	
										COSTEO.S/	0.00	100.00	0.00	0.00	0.00	0.00	0.00	0.00	0.00	0.00	0.00	0.00	0.00	0.00	100.00
					2025	FISICO	98.00	98.00	99.00	98.00	98.00	98.00	98.00	98.00	98.00	98.00	98.00	98.00	98.00	98.00	1,177.00				
					COSTEO.S/	0.00	100.00	0.00	0.00	0.00	0.00	0.00	0.00	0.00	0.00	0.00	0.00	0.00	0.00	0.00	100.00				
					2026	FISICO	98.00	98.00	99.00	98.00	98.00	98.00	98.00	98.00	98.00	98.00	98.00	98.00	98.00	98.00	1,177.00				
					COSTEO.S/	0.00	100.00	0.00	0.00	0.00	0.00	0.00	0.00	0.00	0.00	0.00	0.00	0.00	0.00	0.00	100.00				
					AOI00149002089	3325514 - SEGUIMIENTO DEL CUMPLIMIENTO DE LAS ATENCIONES PREVENTIVAS DEL NIÑO	050502 - ANCO	NIÑO	Muy Alta	2024	FISICO	17.00	17.00	17.00	18.00	18.00	17.00	17.00	17.00	17.00	17.00	17.00	17.00	206.00	
										COSTEO.S/	0.00	200.00	0.00	0.00	0.00	0.00	0.00	0.00	0.00	0.00	0.00	0.00	0.00	0.00	200.00
2025	FISICO	17.00	17.00	17.00						18.00	18.00	17.00	17.00	17.00	17.00	17.00	17.00	17.00	17.00	17.00	206.00				
COSTEO.S/	0.00	200.00	0.00	0.00						0.00	0.00	0.00	0.00	0.00	0.00	0.00	0.00	0.00	0.00	0.00	200.00				
2026	FISICO	17.00	17.00	17.00						18.00	18.00	17.00	17.00	17.00	17.00	17.00	17.00	17.00	17.00	17.00	206.00				
COSTEO.S/	0.00	200.00	0.00	0.00						0.00	0.00	0.00	0.00	0.00	0.00	0.00	0.00	0.00	0.00	0.00	200.00				

POI MultiAnual con Programación Física y Costeo

CODIGO	ACTIVIDAD OPERATIVA	UBIGEO	U.M.	PRIORIDAD	PERIODO MULTIANUAL	PROGRAMACION MENSUAL												TOTAL ANUAL				
						META	01	02	03	04	05	06	07	08	09	10	11		12			
AOI00149002090	3325607 - DOSAJE DE HEMOGLOBINA	050502 - ANCO	NIÑO SUPLEMENTADO	Muy Alta	2024	FISICO	53.00	53.00	53.00	53.00	53.00	53.00	53.00	53.00	53.00	53.00	53.00	52.00	635.00			
						COSTEO.S/	0.00	200.00	0.00	0.00	0.00	0.00	0.00	0.00	0.00	0.00	0.00	0.00	0.00	0.00	200.00	
					2025	FISICO	53.00	53.00	53.00	53.00	53.00	53.00	53.00	53.00	53.00	53.00	53.00	53.00	53.00	53.00	52.00	635.00
						COSTEO.S/	0.00	200.00	0.00	0.00	0.00	0.00	0.00	0.00	0.00	0.00	0.00	0.00	0.00	0.00	0.00	200.00
					2026	FISICO	53.00	53.00	53.00	53.00	53.00	53.00	53.00	53.00	53.00	53.00	53.00	52.00	635.00			
						COSTEO.S/	0.00	200.00	0.00	0.00	0.00	0.00	0.00	0.00	0.00	0.00	0.00	0.00	200.00			
AEI.02.02 - ATENCIÓN INTEGRAL DE SALUD MATERNO NEONATAL																						
AOI00149000047	3317201 - ATENCION A LA GESTANTE	050502 - ANCO	GESTANTE CONTROLADA	Muy Alta	2024	FISICO	26.00	26.00	26.00	26.00	26.00	26.00	26.00	26.00	26.00	26.00	25.00	26.00	311.00			
						COSTEO.S/	8,485.29	8,035.29	12,892.09	8,035.29	8,035.29	8,035.29	8,035.28	8,035.28	8,035.28	8,035.28	8,035.28	8,035.28	8,035.29	101,730.23		
					2025	FISICO	26.00	26.00	26.00	26.00	26.00	26.00	26.00	26.00	26.00	26.00	26.00	25.00	26.00	311.00		
						COSTEO.S/	8,485.29	8,035.29	12,892.09	8,035.29	8,035.29	8,035.29	8,035.28	8,035.28	8,035.28	8,035.28	8,035.28	8,035.28	8,035.29	101,730.23		
					2026	FISICO	26.00	26.00	26.00	26.00	26.00	26.00	26.00	26.00	26.00	26.00	25.00	26.00	311.00			
						COSTEO.S/	8,485.29	8,035.29	12,892.09	8,035.29	8,035.29	8,035.29	8,035.28	8,035.28	8,035.28	8,035.28	8,035.28	8,035.29	101,730.23			
AOI00149000048	3329501 - ATENCION DEL PARTO NORMAL	050502 - ANCO	PARTO NORMAL	Muy Alta	2024	FISICO	14.00	14.00	14.00	14.00	14.00	14.00	14.00	14.00	14.00	14.00	14.00	15.00	169.00			
						COSTEO.S/	18,806.09	18,806.09	18,806.09	20,806.09	18,806.09	18,806.09	18,806.09	18,806.10	18,806.10	18,806.10	18,806.10	18,806.09	227,673.12			
					2025	FISICO	14.00	14.00	14.00	14.00	14.00	14.00	14.00	14.00	14.00	14.00	14.00	15.00	169.00			
						COSTEO.S/	18,806.09	18,806.09	18,806.09	20,806.09	18,806.09	18,806.09	18,806.09	18,806.10	18,806.10	18,806.10	18,806.10	18,806.09	227,673.12			
					2026	FISICO	14.00	14.00	14.00	14.00	14.00	14.00	14.00	14.00	14.00	14.00	15.00	169.00				
						COSTEO.S/	18,806.09	18,806.09	18,806.09	20,806.09	18,806.09	18,806.09	18,806.10	18,806.10	18,806.10	18,806.10	18,806.09	227,673.12				
AOI00149000394	5000502 - ATENCION INTEGRAL PARA LA PREVENCIÓN DEL EMBARAZO ADOLESCENTE	050502 - ANCO	ADOLESCENTE	Muy Alta	2024	FISICO	48.00	48.00	48.00	49.00	49.00	49.00	48.00	48.00	50.00	50.00	49.00	49.00	585.00			
						COSTEO.S/	13,593.00	0.00	0.00	0.00	0.00	0.00	0.00	0.00	0.00	0.00	0.00	0.00	13,593.00			
					2025	FISICO	48.00	48.00	48.00	49.00	49.00	49.00	48.00	48.00	50.00	50.00	49.00	49.00	585.00			
						COSTEO.S/	13,593.00	0.00	0.00	0.00	0.00	0.00	0.00	0.00	0.00	0.00	0.00	0.00	13,593.00			
					2026	FISICO	48.00	48.00	48.00	49.00	49.00	49.00	48.00	48.00	50.00	50.00	49.00	49.00	585.00			
						COSTEO.S/	13,593.00	0.00	0.00	0.00	0.00	0.00	0.00	0.00	0.00	0.00	0.00	13,593.00				
AOI00149000395	3329105 - DISPOSITIVOS INTRAUTERINOS (METODO DIU)	050502 - ANCO	PAREJA PROTEGIDA	Muy Alta	2024	FISICO	0.00	0.00	0.00	0.00	0.00	0.00	0.00	1.00	0.00	0.00	0.00	0.00	1.00			
						COSTEO.S/	3,013.40	3,013.40	3,013.60	3,013.40	3,013.40	3,013.40	3,313.40	3,013.40	3,013.40	3,013.40	3,013.40	3,313.40	36,761.00			
					2025	FISICO	0.00	0.00	0.00	0.00	0.00	0.00	0.00	1.00	0.00	0.00	0.00	0.00	1.00			
						COSTEO.S/	3,013.40	3,013.40	3,013.60	3,013.40	3,013.40	3,313.40	3,013.40	3,013.40	3,013.40	3,013.40	3,013.40	3,313.40	36,761.00			
					2026	FISICO	0.00	0.00	0.00	0.00	0.00	0.00	1.00	0.00	0.00	0.00	1.00					
						COSTEO.S/	3,013.40	3,013.40	3,013.60	3,013.40	3,013.40	3,313.40	3,013.40	3,013.40	3,013.40	3,313.40	36,761.00					
AOI00149000397	3329409 - INFECCION DEL TRACTO URINARIO EN EL EMBARAZO	050502 - ANCO	CASO TRATADO	Muy Alta	2024	FISICO	3.00	3.00	3.00	3.00	3.00	3.00	3.00	3.00	4.00	4.00	4.00	4.00	40.00			
						COSTEO.S/	0.00	0.00	0.00	420.00	0.00	0.00	0.00	0.00	0.00	0.00	0.00	0.00	420.00			
					2025	FISICO	3.00	3.00	3.00	3.00	3.00	3.00	3.00	3.00	4.00	4.00	4.00	4.00	4.00	40.00		
						COSTEO.S/	0.00	0.00	0.00	420.00	0.00	0.00	0.00	0.00	0.00	0.00	0.00	0.00	420.00			
					2026	FISICO	3.00	3.00	3.00	3.00	3.00	3.00	3.00	4.00	4.00	4.00	4.00	40.00				
						COSTEO.S/	0.00	0.00	0.00	420.00	0.00	0.00	0.00	0.00	0.00	0.00	420.00					
AOI00149000398	3329801 - ATENCION DEL PUERPERIO	050502 - ANCO	PUERPERA ATENDIDA	Muy Alta	2024	FISICO	26.00	26.00	26.00	26.00	26.00	26.00	26.00	26.00	26.00	26.00	25.00	311.00				
						COSTEO.S/	0.00	0.00	400.00	0.00	0.00	0.00	0.00	0.00	0.00	0.00	0.00	400.00				
					2025	FISICO	26.00	26.00	26.00	26.00	26.00	26.00	26.00	26.00	26.00	26.00	26.00	25.00	311.00			
						COSTEO.S/	0.00	0.00	400.00	0.00	0.00	0.00	0.00	0.00	0.00	0.00	0.00	400.00				
					2026	FISICO	26.00	26.00	26.00	26.00	26.00	26.00	26.00	26.00	26.00	25.00	311.00					
						COSTEO.S/	0.00	0.00	400.00	0.00	0.00	0.00	0.00	0.00	0.00	400.00						
AOI00149000399	3330401 - REFERENCIA DE FONP / FUNCIONES OBSTETRICAS NEONATALES PRIMARIAS	050502 - ANCO	GESTANTE Y/O NEONATO REFERIDO	Muy Alta	2024	FISICO	1.00	2.00	2.00	1.00	2.00	2.00	1.00	2.00	1.00	2.00	2.00	2.00	20.00			
						COSTEO.S/	0.00	0.00	500.00	0.00	0.00	0.00	0.00	0.00	0.00	0.00	0.00	0.00	500.00			
					2025	FISICO	1.00	2.00	2.00	1.00	2.00	2.00	1.00	2.00	1.00	2.00	2.00	2.00	2.00	20.00		
						COSTEO.S/	0.00	0.00	500.00	0.00	0.00	0.00	0.00	0.00	0.00	0.00	0.00	0.00	500.00			
					2026	FISICO	1.00	2.00	2.00	1.00	2.00	2.00	1.00	2.00	1.00	2.00	2.00	20.00				
						COSTEO.S/	0.00	0.00	500.00	0.00	0.00	0.00	0.00	0.00	0.00	0.00	500.00					

AOI00149000400	3330501 - ATENCION INMEDIATA DEL RECIEN NACIDO	050502 - ANCO	RECIEN NACIDO ATENDIDO	Muy Alta	2024	FISICO	14.00	14.00	14.00	14.00	14.00	14.00	14.00	14.00	14.00	14.00	15.00	169.00			
						COSTEO.S/	0.00	500.00	0.00	0.00	0.00	0.00	0.00	0.00	0.00	0.00	0.00	0.00	0.00	500.00	
					2025	FISICO	14.00	14.00	14.00	14.00	14.00	14.00	14.00	14.00	14.00	14.00	14.00	14.00	14.00	15.00	169.00
						COSTEO.S/	0.00	500.00	0.00	0.00	0.00	0.00	0.00	0.00	0.00	0.00	0.00	0.00	0.00	0.00	500.00
					2026	FISICO	14.00	14.00	14.00	14.00	14.00	14.00	14.00	14.00	14.00	14.00	15.00	169.00			
						COSTEO.S/	0.00	500.00	0.00	0.00	0.00	0.00	0.00	0.00	0.00	0.00	0.00	500.00			
AOI00149000401	3341201 - FAMILIAS DE LA GESTANTE Y PUÉRPERA QUE RECIBEN CONSEJERÍA EN EL HOGAR ATRAVÉS DE LA VISITA DOMICILIARIA PARA PROMOVER PRÁCTICAS SALUDABLES EN SALUD SEXUAL Y REPRODUCTIVA DURANTE LA VISITA DOMICILIAR	050502 - ANCO	FAMILIA	Muy Alta	2024	FISICO	14.00	14.00	16.00	16.00	14.00	16.00	16.00	16.00	14.00	14.00	14.00	14.00	178.00		
						COSTEO.S/	0.00	540.00	0.00	0.00	0.00	0.00	0.00	0.00	0.00	0.00	0.00	0.00	0.00	540.00	
					2025	FISICO	14.00	14.00	16.00	16.00	14.00	16.00	16.00	16.00	16.00	14.00	14.00	14.00	14.00	14.00	178.00
						COSTEO.S/	0.00	540.00	0.00	0.00	0.00	0.00	0.00	0.00	0.00	0.00	0.00	0.00	0.00	0.00	540.00
					2026	FISICO	14.00	14.00	16.00	16.00	14.00	16.00	16.00	16.00	14.00	14.00	14.00	178.00			
						COSTEO.S/	0.00	540.00	0.00	0.00	0.00	0.00	0.00	0.00	0.00	0.00	0.00	540.00			
AOI00149000402	3341204 - DOCENTES CAPACITADOS REALIZAN EDUCACIÓN SEXUAL INTEGRAL DESDE LA INSTITUCIÓN EDUCATIVA	050502 - ANCO	PERSONA CAPACITADA	Muy Alta	2024	FISICO	0.00	0.00	5.00	5.00	5.00	5.00	6.00	7.00	7.00	5.00	5.00	5.00	55.00		
						COSTEO.S/	0.00	400.00	0.00	0.00	0.00	0.00	0.00	0.00	0.00	0.00	0.00	0.00	0.00	400.00	
					2025	FISICO	0.00	0.00	5.00	5.00	5.00	5.00	6.00	7.00	7.00	5.00	5.00	5.00	5.00	5.00	55.00
						COSTEO.S/	0.00	400.00	0.00	0.00	0.00	0.00	0.00	0.00	0.00	0.00	0.00	0.00	0.00	0.00	400.00
					2026	FISICO	0.00	0.00	5.00	5.00	5.00	5.00	6.00	7.00	7.00	5.00	5.00	55.00			
						COSTEO.S/	0.00	400.00	0.00	0.00	0.00	0.00	0.00	0.00	0.00	0.00	0.00	400.00			
AOI00149001259	3317202 - VACUNA ANTITETANICA A LA GESTANTE	050502 - ANCO	GESTANTE PROTEGIDA	Muy Alta	2024	FISICO	10.00	10.00	10.00	10.00	10.00	10.00	10.00	10.00	10.00	10.00	10.00	10.00	120.00		
						COSTEO.S/	0.00	0.00	0.00	0.00	0.00	0.00	0.00	0.00	0.00	0.00	0.00	0.00	0.00	0.00	
					2025	FISICO	10.00	10.00	10.00	10.00	10.00	10.00	10.00	10.00	10.00	10.00	10.00	10.00	10.00	10.00	120.00
						COSTEO.S/	0.00	0.00	0.00	0.00	0.00	0.00	0.00	0.00	0.00	0.00	0.00	0.00	0.00	0.00	0.00
					2026	FISICO	10.00	10.00	10.00	10.00	10.00	10.00	10.00	10.00	10.00	10.00	10.00	120.00			
						COSTEO.S/	0.00	0.00	0.00	0.00	0.00	0.00	0.00	0.00	0.00	0.00	0.00				
AOI00149001260	3317203 - VISITA DOMICILIARIA	050502 - ANCO	GESTANTE CONTROLADA	Muy Alta	2024	FISICO	26.00	26.00	26.00	26.00	26.00	26.00	26.00	26.00	26.00	26.00	26.00	25.00	311.00		
						COSTEO.S/	51.60	51.60	3,471.90	51.60	51.60	51.60	51.60	51.60	51.60	51.60	51.60	51.60	77.40	4,065.30	
					2025	FISICO	26.00	26.00	26.00	26.00	26.00	26.00	26.00	26.00	26.00	26.00	26.00	26.00	25.00	311.00	
						COSTEO.S/	51.60	51.60	3,471.90	51.60	51.60	51.60	51.60	51.60	51.60	51.60	51.60	51.60	77.40	4,065.30	
					2026	FISICO	26.00	26.00	26.00	26.00	26.00	26.00	26.00	26.00	26.00	25.00	311.00				
						COSTEO.S/	51.60	51.60	3,471.90	51.60	51.60	51.60	51.60	51.60	51.60	77.40	4,065.30				
AOI00149001265	3329106 - ANTICONCEPTIVO HORMONAL INYECTABLE	050502 - ANCO	PAREJA PROTEGIDA	Muy Alta	2024	FISICO	30.00	30.00	30.00	30.00	30.00	30.00	30.00	30.00	30.00	30.00	33.00	33.00	366.00		
						COSTEO.S/	0.00	0.00	2,133.00	0.00	0.00	0.00	0.00	0.00	0.00	0.00	0.00	0.00	2,133.00		
					2025	FISICO	30.00	30.00	30.00	30.00	30.00	30.00	30.00	30.00	30.00	30.00	30.00	33.00	33.00	366.00	
						COSTEO.S/	0.00	0.00	2,133.00	0.00	0.00	0.00	0.00	0.00	0.00	0.00	0.00	0.00	0.00	2,133.00	
					2026	FISICO	30.00	30.00	30.00	30.00	30.00	30.00	30.00	30.00	30.00	33.00	33.00	366.00			
						COSTEO.S/	0.00	0.00	2,133.00	0.00	0.00	0.00	0.00	0.00	0.00	0.00	2,133.00				
AOI00149001266	3329107 - METODOS DE BARRERA	050502 - ANCO	PAREJA PROTEGIDA	Muy Alta	2024	FISICO	10.00	8.00	9.00	10.00	10.00	10.00	10.00	10.00	10.00	10.00	15.00	15.00	127.00		
						COSTEO.S/	0.00	0.00	215.00	0.00	0.00	0.00	0.00	0.00	0.00	0.00	0.00	0.00	215.00		
					2025	FISICO	10.00	8.00	9.00	10.00	10.00	10.00	10.00	10.00	10.00	10.00	15.00	15.00	127.00		
						COSTEO.S/	0.00	0.00	215.00	0.00	0.00	0.00	0.00	0.00	0.00	0.00	0.00	0.00	215.00		
					2026	FISICO	10.00	8.00	9.00	10.00	10.00	10.00	10.00	10.00	15.00	15.00	127.00				
						COSTEO.S/	0.00	0.00	215.00	0.00	0.00	0.00	0.00	0.00	0.00	215.00					
AOI00149001268	3329108 - ANTICONCEPTIVO HORMONAL ORAL	050502 - ANCO	PAREJA PROTEGIDA	Muy Alta	2024	FISICO	12.00	13.00	13.00	13.00	11.00	11.00	11.00	11.00	11.00	11.00	17.00	17.00	151.00		
						COSTEO.S/	0.00	0.00	0.00	0.00	0.00	0.00	0.00	0.00	0.00	0.00	0.00	0.00	0.00		
					2025	FISICO	12.00	13.00	13.00	13.00	11.00	11.00	11.00	11.00	11.00	11.00	11.00	17.00	17.00	151.00	
						COSTEO.S/	0.00	0.00	0.00	0.00	0.00	0.00	0.00	0.00	0.00	0.00	0.00	0.00	0.00		
					2026	FISICO	12.00	13.00	13.00	13.00	11.00	11.00	11.00	11.00	11.00	17.00	17.00	151.00			
						COSTEO.S/	0.00	0.00	0.00	0.00	0.00	0.00	0.00	0.00	0.00	0.00					

POI MultiAnual con Programación Física y Costeo

AOI00149001270	3329109 - ANTICONCEPCION ORAL DE EMERGENCIA (AOE)	050502 - ANCO	PAREJA PROTEGIDA	Muy Alta	2024	FISICO	0.00	1.00	0.00	0.00	1.00	0.00	0.00	1.00	0.00	0.00	4.00			
						COSTEO.S/	0.00	0.00	0.00	0.00	29,719.00	0.00	0.00	0.00	0.00	0.00	0.00	0.00	0.00	29,719.00
					2025	FISICO	0.00	1.00	0.00	0.00	1.00	0.00	0.00	1.00	0.00	1.00	0.00	0.00	0.00	4.00
						COSTEO.S/	0.00	0.00	0.00	0.00	29,719.00	0.00	0.00	0.00	0.00	0.00	0.00	0.00	0.00	29,719.00
					2026	FISICO	0.00	1.00	0.00	0.00	1.00	0.00	0.00	1.00	0.00	0.00	4.00			
						COSTEO.S/	0.00	0.00	0.00	0.00	29,719.00	0.00	0.00	0.00	0.00	0.00	29,719.00			
AOI00149001271	3329110 - METODOS DE ABSTINENCIA PERIODICA	050502 - ANCO	PAREJA PROTEGIDA	Muy Alta	2024	FISICO	1.00	0.00	1.00	0.00	2.00	0.00	1.00	0.00	1.00	0.00	0.00	7.00		
						COSTEO.S/	0.00	0.00	0.00	0.00	0.00	0.00	0.00	0.00	0.00	0.00	0.00	0.00	0.00	
					2025	FISICO	1.00	0.00	1.00	0.00	2.00	0.00	1.00	0.00	1.00	0.00	1.00	0.00	0.00	7.00
						COSTEO.S/	0.00	0.00	0.00	0.00	0.00	0.00	0.00	0.00	0.00	0.00	0.00	0.00	0.00	0.00
					2026	FISICO	1.00	0.00	1.00	0.00	2.00	0.00	1.00	0.00	1.00	0.00	7.00			
						COSTEO.S/	0.00	0.00	0.00	0.00	0.00	0.00	0.00	0.00	0.00	0.00				
AOI00149001272	3329111 - METODO DE LACTANCIA MATERNA EXCLUSIVA(MELA)	050502 - ANCO	PAREJA PROTEGIDA	Muy Alta	2024	FISICO	3.00	2.00	2.00	2.00	3.00	3.00	3.00	3.00	4.00	4.00	4.00	36.00		
						COSTEO.S/	0.00	0.00	0.00	0.00	0.00	0.00	0.00	0.00	0.00	0.00	0.00	0.00	0.00	
					2025	FISICO	3.00	2.00	2.00	2.00	3.00	3.00	3.00	3.00	3.00	4.00	4.00	4.00	36.00	
						COSTEO.S/	0.00	0.00	0.00	0.00	0.00	0.00	0.00	0.00	0.00	0.00	0.00	0.00	0.00	
					2026	FISICO	3.00	2.00	2.00	2.00	3.00	3.00	3.00	3.00	4.00	4.00	36.00			
						COSTEO.S/	0.00	0.00	0.00	0.00	0.00	0.00	0.00	0.00	0.00	0.00				
AOI00149001274	3329114 - CONDON FEMENINO	050502 - ANCO	PAREJA PROTEGIDA	Muy Alta	2024	FISICO	0.00	0.00	0.00	1.00	0.00	0.00	1.00	0.00	0.00	1.00	0.00	0.00	3.00	
						COSTEO.S/	0.00	0.00	0.00	0.00	0.00	0.00	0.00	0.00	0.00	0.00	0.00	0.00	0.00	
					2025	FISICO	0.00	0.00	0.00	1.00	0.00	0.00	1.00	0.00	0.00	0.00	1.00	0.00	0.00	3.00
						COSTEO.S/	0.00	0.00	0.00	0.00	0.00	0.00	0.00	0.00	0.00	0.00	0.00	0.00	0.00	
					2026	FISICO	0.00	0.00	0.00	1.00	0.00	0.00	1.00	0.00	0.00	3.00				
						COSTEO.S/	0.00	0.00	0.00	0.00	0.00	0.00	0.00	0.00	0.00					
AOI00149001275	3329115 - IMPLANTE	050502 - ANCO	PAREJA PROTEGIDA	Muy Alta	2024	FISICO	2.00	1.00	2.00	1.00	2.00	2.00	2.00	1.00	1.00	1.00	1.00	17.00		
						COSTEO.S/	0.00	0.00	0.00	0.00	0.00	0.00	0.00	0.00	0.00	0.00	0.00	0.00		
					2025	FISICO	2.00	1.00	2.00	1.00	2.00	2.00	2.00	1.00	1.00	1.00	1.00	1.00	17.00	
						COSTEO.S/	0.00	0.00	0.00	0.00	0.00	0.00	0.00	0.00	0.00	0.00	0.00	0.00		
					2026	FISICO	2.00	1.00	2.00	1.00	2.00	2.00	2.00	1.00	1.00	1.00	17.00			
						COSTEO.S/	0.00	0.00	0.00	0.00	0.00	0.00	0.00	0.00	0.00					
AOI00149001285	3330505 - ATENCIÓN DEL RECIÉN NACIDO EN ALOJAMIENTO CONJUNTO	050502 - ANCO	RECIEN NACIDO ATENDIDO	Muy Alta	2024	FISICO	14.00	14.00	14.00	14.00	14.00	14.00	14.00	14.00	14.00	14.00	15.00	169.00		
						COSTEO.S/	0.00	300.00	0.00	0.00	0.00	0.00	0.00	0.00	0.00	0.00	0.00	0.00		
					2025	FISICO	14.00	14.00	14.00	14.00	14.00	14.00	14.00	14.00	14.00	14.00	14.00	15.00	169.00	
						COSTEO.S/	0.00	300.00	0.00	0.00	0.00	0.00	0.00	0.00	0.00	0.00	0.00	0.00		
					2026	FISICO	14.00	14.00	14.00	14.00	14.00	14.00	14.00	14.00	15.00	169.00				
						COSTEO.S/	0.00	300.00	0.00	0.00	0.00	0.00	0.00	0.00	0.00					
AOI00149001287	3341202 - AGENTES COMUNITARIOS DE SALUD CAPACITADOS REALIZAN ORIENTACIÓN A FAMILIAS DE GESTANTES Y PUERPERAS EN PRÁCTICAS SALUDABLES EN SALUD SEXUAL Y REPRODUCTIVA	050502 - ANCO	FAMILIA	Muy Alta	2024	FISICO	0.00	0.00	3.00	3.00	3.00	3.00	3.00	3.00	3.00	2.00	29.00			
						COSTEO.S/	100.00	0.00	0.00	0.00	0.00	0.00	0.00	0.00	0.00	0.00	0.00			
					2025	FISICO	0.00	0.00	3.00	3.00	3.00	3.00	3.00	3.00	3.00	3.00	2.00	29.00		
						COSTEO.S/	100.00	0.00	0.00	0.00	0.00	0.00	0.00	0.00	0.00	0.00	0.00			
					2026	FISICO	0.00	0.00	3.00	3.00	3.00	3.00	3.00	3.00	2.00	29.00				
						COSTEO.S/	100.00	0.00	0.00	0.00	0.00	0.00	0.00	0.00						
AOI00149001288	3341203 - FAMILIAS DE ADOLESCENTES QUE RECIBEN SESIONES EDUCATIVAS Y DEMOSTRATIVA PARA PROMOVER PRÁCTICAS SALUDABLES EN SALUD SEXUAL INTEGRAL	050502 - ANCO	FAMILIA	Muy Alta	2024	FISICO	6.00	6.00	6.00	6.00	6.00	7.00	7.00	8.00	8.00	8.00	8.00	84.00		
						COSTEO.S/	423.05	0.00	0.00	0.00	0.00	0.00	0.00	0.00	0.00	0.00	0.00			
					2025	FISICO	6.00	6.00	6.00	6.00	6.00	7.00	7.00	8.00	8.00	8.00	8.00	8.00	84.00	
						COSTEO.S/	423.05	0.00	0.00	0.00	0.00	0.00	0.00	0.00	0.00	0.00	0.00			
					2026	FISICO	6.00	6.00	6.00	6.00	6.00	7.00	7.00	8.00	8.00	84.00				
						COSTEO.S/	423.05	0.00	0.00	0.00	0.00	0.00	0.00	0.00	0.00					
AOI00149001289	3341205 - FUNCIONARIOS MUNICIPALES CAPACITADOS	050502 - ANCO	PERSONA CAPACITADA	Muy Alta	2024	FISICO	0.00	0.00	0.00	0.00	0.00	0.00	0.00	1.00	0.00	0.00	1.00			
						COSTEO.S/	0.00	0.00	0.00	0.00	0.00	0.00	0.00	0.00	0.00	0.00	0.00			

POI MultiAnual con Programación Física y Costeo

	GESTIONAN ESPACIOS EDUCATIVOS PARA PROMOVER LA SALUD SEXUAL Y REPRODUCTIVA				2025	FISICO	0.00	0.00	0.00	0.00	0.00	0.00	1.00	0.00	0.00	0.00	1.00			
						COSTEO.S/	0.00	0.00	0.00	0.00	0.00	0.00	0.00	0.00	0.00	0.00	0.00			
					2026	FISICO	0.00	0.00	0.00	0.00	0.00	0.00	1.00	0.00	0.00	0.00	1.00			
						COSTEO.S/	0.00	0.00	0.00	0.00	0.00	0.00	0.00	0.00	0.00	0.00	0.00			
AOI00149002689	0087901 - ADOLESCENTE CON SUPLENTO DE HIERRO Y ACIDO FOLICO	050502 - ANCO	PERSONA	Muy Alta	2024	FISICO	8.00	8.00	8.00	8.00	8.00	8.00	8.00	9.00	9.00	9.00	9.00	100.00		
						COSTEO.S/	0.00	0.00	1,070.00	0.00	0.00	0.00	0.00	0.00	0.00	0.00	0.00	0.00	0.00	1,070.00
					2025	FISICO	8.00	8.00	8.00	8.00	8.00	8.00	8.00	9.00	9.00	9.00	9.00	9.00	9.00	100.00
						COSTEO.S/	0.00	0.00	1,070.00	0.00	0.00	0.00	0.00	0.00	0.00	0.00	0.00	0.00	0.00	1,070.00
					2026	FISICO	8.00	8.00	8.00	8.00	8.00	8.00	8.00	9.00	9.00	9.00	9.00	9.00	9.00	100.00
						COSTEO.S/	0.00	0.00	1,070.00	0.00	0.00	0.00	0.00	0.00	0.00	0.00	0.00	0.00	0.00	1,070.00
AOI00149002713	3317204 - EXAMENES DE LABORATORIO COMPLETO	050502 - ANCO	GESTANTE CONTROLADA	Muy Alta	2024	FISICO	26.00	26.00	26.00	26.00	26.00	26.00	26.00	26.00	26.00	26.00	25.00	311.00		
						COSTEO.S/	0.00	0.00	0.00	0.00	0.00	0.00	0.00	0.00	0.00	0.00	0.00	0.00	0.00	
					2025	FISICO	26.00	26.00	26.00	26.00	26.00	26.00	26.00	26.00	26.00	26.00	26.00	26.00	25.00	311.00
						COSTEO.S/	0.00	0.00	0.00	0.00	0.00	0.00	0.00	0.00	0.00	0.00	0.00	0.00	0.00	
					2026	FISICO	26.00	26.00	26.00	26.00	26.00	26.00	26.00	26.00	26.00	26.00	26.00	26.00	25.00	311.00
						COSTEO.S/	0.00	0.00	0.00	0.00	0.00	0.00	0.00	0.00	0.00	0.00	0.00	0.00	0.00	
AOI00149002714	3317205 - ECOGRAFIA OBSTETRICA	050502 - ANCO	GESTANTE CONTROLADA	Muy Alta	2024	FISICO	26.00	26.00	26.00	26.00	26.00	26.00	26.00	26.00	26.00	26.00	25.00	311.00		
						COSTEO.S/	0.00	0.00	0.00	0.00	0.00	0.00	0.00	0.00	0.00	0.00	0.00	0.00		
					2025	FISICO	26.00	26.00	26.00	26.00	26.00	26.00	26.00	26.00	26.00	26.00	26.00	25.00	311.00	
						COSTEO.S/	0.00	0.00	0.00	0.00	0.00	0.00	0.00	0.00	0.00	0.00	0.00	0.00		
					2026	FISICO	26.00	26.00	26.00	26.00	26.00	26.00	26.00	26.00	26.00	26.00	26.00	25.00	311.00	
						COSTEO.S/	0.00	0.00	0.00	0.00	0.00	0.00	0.00	0.00	0.00	0.00	0.00	0.00		
AOI00149002715	3317206 - ATENCION ODONTOLOGICA DE LA GESTANTE	050502 - ANCO	GESTANTE CONTROLADA	Muy Alta	2024	FISICO	11.00	11.00	11.00	11.00	11.00	11.00	11.00	11.00	11.00	11.00	12.00	133.00		
						COSTEO.S/	0.00	0.00	0.00	0.00	0.00	0.00	0.00	0.00	0.00	0.00	0.00	0.00		
					2025	FISICO	11.00	11.00	11.00	11.00	11.00	11.00	11.00	11.00	11.00	11.00	11.00	12.00	133.00	
						COSTEO.S/	0.00	0.00	0.00	0.00	0.00	0.00	0.00	0.00	0.00	0.00	0.00	0.00		
					2026	FISICO	11.00	11.00	11.00	11.00	11.00	11.00	11.00	11.00	11.00	11.00	11.00	12.00	133.00	
						COSTEO.S/	0.00	0.00	0.00	0.00	0.00	0.00	0.00	0.00	0.00	0.00	0.00	0.00		
AOI00149002716	3317210 - GESTANTE CON SUPLENTO DE HIERRO Y ACIDO FOLICO	050502 - ANCO	GESTANTE CONTROLADA	Muy Alta	2024	FISICO	26.00	26.00	26.00	26.00	26.00	26.00	26.00	26.00	26.00	26.00	26.00	25.00	311.00	
						COSTEO.S/	9,493.26	9,493.26	9,493.26	9,493.26	9,493.26	9,493.26	9,493.26	9,493.26	9,493.26	9,493.26	9,493.26	9,493.26	113,919.08	
					2025	FISICO	26.00	26.00	26.00	26.00	26.00	26.00	26.00	26.00	26.00	26.00	26.00	25.00	311.00	
						COSTEO.S/	9,493.26	9,493.26	9,493.26	9,493.26	9,493.26	9,493.26	9,493.26	9,493.26	9,493.26	9,493.26	9,493.26	9,493.26	113,919.08	
					2026	FISICO	26.00	26.00	26.00	26.00	26.00	26.00	26.00	26.00	26.00	26.00	26.00	25.00	311.00	
						COSTEO.S/	9,493.26	9,493.26	9,493.26	9,493.26	9,493.26	9,493.26	9,493.26	9,493.26	9,493.26	9,493.26	9,493.26	9,493.26	113,919.08	
AOI00149002717	3329418 - GESTANTE CON ANEMIA	050502 - ANCO	CASO TRATADO	Muy Alta	2024	FISICO	3.00	3.00	2.00	2.00	2.00	3.00	3.00	2.00	3.00	3.00	3.00	32.00		
						COSTEO.S/	0.00	0.00	0.00	1,580.00	0.00	0.00	0.00	0.00	0.00	0.00	0.00	0.00	1,580.00	
					2025	FISICO	3.00	3.00	2.00	2.00	2.00	3.00	3.00	2.00	3.00	3.00	3.00	3.00	32.00	
						COSTEO.S/	0.00	0.00	0.00	1,580.00	0.00	0.00	0.00	0.00	0.00	0.00	0.00	0.00	1,580.00	
					2026	FISICO	3.00	3.00	2.00	2.00	2.00	3.00	3.00	2.00	3.00	3.00	3.00	3.00	32.00	
						COSTEO.S/	0.00	0.00	0.00	1,580.00	0.00	0.00	0.00	0.00	0.00	0.00	0.00	0.00	1,580.00	
AOI00149002719	3329602 - HEMORRAGIAS INTRAPARTO Y POSTPARTO	050502 - ANCO	PARTO COMPLICADO	Muy Alta	2024	FISICO	1.00	0.00	0.00	1.00	0.00	0.00	1.00	0.00	0.00	0.00	0.00	4.00		
						COSTEO.S/	0.00	0.00	0.00	0.00	0.00	0.00	0.00	0.00	0.00	0.00	0.00	0.00		
					2025	FISICO	1.00	0.00	0.00	1.00	0.00	0.00	1.00	0.00	0.00	1.00	0.00	0.00	4.00	
						COSTEO.S/	0.00	0.00	0.00	0.00	0.00	0.00	0.00	0.00	0.00	0.00	0.00	0.00		
					2026	FISICO	1.00	0.00	0.00	1.00	0.00	0.00	1.00	0.00	0.00	1.00	0.00	0.00	4.00	
						COSTEO.S/	0.00	0.00	0.00	0.00	0.00	0.00	0.00	0.00	0.00	0.00	0.00	0.00		
AOI00149002720	3330503 - VISITA DOMICILIARIA	050502 - ANCO	RECIEN NACIDO ATENDIDO	Muy Alta	2024	FISICO	26.00	26.00	26.00	26.00	26.00	26.00	26.00	26.00	26.00	26.00	25.00	311.00		
						COSTEO.S/	0.00	0.00	400.00	0.00	0.00	0.00	0.00	0.00	0.00	0.00	0.00	400.00		
					2025	FISICO	26.00	26.00	26.00	26.00	26.00	26.00	26.00	26.00	26.00	26.00	26.00	25.00	311.00	
						COSTEO.S/	0.00	0.00	400.00	0.00	0.00	0.00	0.00	0.00	0.00	0.00	0.00	400.00		

POI MultiAnual con Programación Física y Costeo

						2026	FISICO	26.00	26.00	26.00	26.00	26.00	26.00	26.00	26.00	26.00	25.00	311.00
							COSTEO.S/	0.00	0.00	400.00	0.00	0.00	0.00	0.00	0.00	0.00	0.00	400.00
						2024	FISICO	74.00	0.00	0.00	0.00	0.00	0.00	0.00	0.00	0.00	0.00	74.00
							COSTEO.S/	0.00	0.00	0.00	0.00	0.00	0.00	0.00	0.00	0.00	0.00	0.00
						2025	FISICO	74.00	0.00	0.00	0.00	0.00	0.00	0.00	0.00	0.00	0.00	74.00
							COSTEO.S/	0.00	0.00	0.00	0.00	0.00	0.00	0.00	0.00	0.00	0.00	0.00
						2026	FISICO	74.00	0.00	0.00	0.00	0.00	0.00	0.00	0.00	0.00	0.00	74.00
							COSTEO.S/	0.00	0.00	0.00	0.00	0.00	0.00	0.00	0.00	0.00	0.00	0.00
						2024	FISICO	2.00	0.00	0.00	0.00	0.00	0.00	0.00	0.00	0.00	0.00	2.00
							COSTEO.S/	0.00	0.00	0.00	0.00	0.00	0.00	0.00	0.00	0.00	0.00	0.00
						2025	FISICO	2.00	0.00	0.00	0.00	0.00	0.00	0.00	0.00	0.00	0.00	2.00
							COSTEO.S/	0.00	0.00	0.00	0.00	0.00	0.00	0.00	0.00	0.00	0.00	0.00
						2026	FISICO	2.00	0.00	0.00	0.00	0.00	0.00	0.00	0.00	0.00	0.00	2.00
							COSTEO.S/	0.00	0.00	0.00	0.00	0.00	0.00	0.00	0.00	0.00	0.00	0.00
						2024	FISICO	4.00	0.00	0.00	0.00	0.00	0.00	0.00	0.00	0.00	0.00	4.00
							COSTEO.S/	0.00	0.00	0.00	0.00	0.00	0.00	0.00	0.00	0.00	0.00	0.00
						2025	FISICO	4.00	0.00	0.00	0.00	0.00	0.00	0.00	0.00	0.00	0.00	4.00
							COSTEO.S/	0.00	0.00	0.00	0.00	0.00	0.00	0.00	0.00	0.00	0.00	0.00
						2026	FISICO	4.00	0.00	0.00	0.00	0.00	0.00	0.00	0.00	0.00	0.00	4.00
							COSTEO.S/	0.00	0.00	0.00	0.00	0.00	0.00	0.00	0.00	0.00	0.00	0.00

AEI.02.03 - ATENCIÓN INTEGRAL DE PERSONAS AFECTADAS CON TBC Y VIH/SIDA

CODIGO	ACTIVIDAD OPERATIVA	UBIGEO	U.M.	PRIORIDAD	PERIODO MULTIANUAL	PROGRAMACION MENSUAL												TOTAL ANUAL			
						META	01	02	03	04	05	06	07	08	09	10	11		12		
						2024	FISICO	0.00	0.00	0.00	0.00	1.00	0.00	1.00	0.00	0.00	1.00	0.00	0.00	3.00	
							COSTEO.S/	6,696.70	6,696.70	6,733.70	6,696.70	6,696.70	6,696.70	6,696.70	6,696.70	6,696.70	6,696.70	6,696.70	6,696.70	6,696.70	80,397.40
						2025	FISICO	0.00	0.00	0.00	0.00	1.00	0.00	1.00	0.00	0.00	1.00	0.00	0.00	3.00	
							COSTEO.S/	6,696.70	6,696.70	6,733.70	6,696.70	6,696.70	6,696.70	6,696.70	6,696.70	6,696.70	6,696.70	6,696.70	6,696.70	6,696.70	80,397.40
						2026	FISICO	0.00	0.00	0.00	0.00	1.00	0.00	1.00	0.00	0.00	1.00	0.00	0.00	3.00	
							COSTEO.S/	6,696.70	6,696.70	6,733.70	6,696.70	6,696.70	6,696.70	6,696.70	6,696.70	6,696.70	6,696.70	6,696.70	6,696.70	6,696.70	80,397.40
						2024	FISICO	311.00	311.00	311.00	311.00	311.00	311.00	311.00	311.00	311.00	311.00	311.00	311.00	312.00	3,733.00
							COSTEO.S/	0.00	1,000.00	0.00	0.00	0.00	0.00	0.00	0.00	0.00	0.00	0.00	0.00	1,000.00	
						2025	FISICO	311.00	311.00	311.00	311.00	311.00	311.00	311.00	311.00	311.00	311.00	311.00	312.00	3,733.00	
							COSTEO.S/	0.00	1,000.00	0.00	0.00	0.00	0.00	0.00	0.00	0.00	0.00	0.00	1,000.00		
						2026	FISICO	311.00	311.00	311.00	311.00	311.00	311.00	311.00	311.00	311.00	311.00	311.00	312.00	3,733.00	
							COSTEO.S/	0.00	1,000.00	0.00	0.00	0.00	0.00	0.00	0.00	0.00	0.00	0.00	1,000.00		
						2024	FISICO	2.00	2.00	2.00	2.00	2.00	2.00	2.00	2.00	2.00	2.00	2.00	2.00	24.00	
							COSTEO.S/	0.00	250.00	0.00	0.00	0.00	0.00	0.00	0.00	0.00	0.00	0.00	250.00		
						2025	FISICO	2.00	2.00	2.00	2.00	2.00	2.00	2.00	2.00	2.00	2.00	2.00	2.00	24.00	
							COSTEO.S/	0.00	250.00	0.00	0.00	0.00	0.00	0.00	0.00	0.00	0.00	0.00	250.00		
						2026	FISICO	2.00	2.00	2.00	2.00	2.00	2.00	2.00	2.00	2.00	2.00	2.00	2.00	24.00	
							COSTEO.S/	0.00	250.00	0.00	0.00	0.00	0.00	0.00	0.00	0.00	0.00	0.00	250.00		
						2024	FISICO	0.00	0.00	1.00	0.00	1.00	0.00	1.00	0.00	1.00	0.00	0.00	0.00	4.00	
							COSTEO.S/	0.00	0.00	500.00	0.00	0.00	0.00	0.00	0.00	0.00	0.00	0.00	500.00		
						2025	FISICO	0.00	0.00	1.00	0.00	1.00	0.00	1.00	0.00	1.00	0.00	0.00	0.00	4.00	
							COSTEO.S/	0.00	0.00	500.00	0.00	0.00	0.00	0.00	0.00	0.00	0.00	0.00	500.00		
						2026	FISICO	0.00	0.00	1.00	0.00	1.00	0.00	1.00	0.00	1.00	0.00	0.00	0.00	4.00	
							COSTEO.S/	0.00	0.00	500.00	0.00	0.00	0.00	0.00	0.00	0.00	0.00	0.00	500.00		
						2024	FISICO	2.00	2.00	5.00	4.00	4.00	4.00	4.00	4.00	3.00	3.00	3.00	3.00	41.00	
							COSTEO.S/	0.00	0.00	100.00	0.00	0.00	0.00	0.00	0.00	0.00	0.00	0.00	100.00		
						2025	FISICO	2.00	2.00	5.00	4.00	4.00	4.00	4.00	4.00	3.00	3.00	3.00	3.00	41.00	

POI MultiAnual con Programación Física y Costeo

				COSTEO.S/	0.00	2,714.00	0.00	0.00	0.00	0.00	0.00	0.00	0.00	0.00	0.00	2,714.00			
AOI00149001291	4397301 - DESPISTAJE Y DIAGNOSTICO DE TB Y VIH/SIDA	050502 - ANCO	PERSONA ATENDIDA	Muy Alta	2024	FISICO	0.00	0.00	0.00	0.00	0.00	0.00	0.00	0.00	0.00	1.00	1.00		
						COSTEO.S/	0.00	0.00	125.00	0.00	0.00	0.00	0.00	0.00	0.00	0.00	0.00	125.00	
					2025	FISICO	0.00	0.00	0.00	0.00	0.00	0.00	0.00	0.00	0.00	0.00	0.00	1.00	1.00
						COSTEO.S/	0.00	0.00	125.00	0.00	0.00	0.00	0.00	0.00	0.00	0.00	0.00	125.00	
					2026	FISICO	0.00	0.00	0.00	0.00	0.00	0.00	0.00	0.00	0.00	0.00	0.00	1.00	1.00
						COSTEO.S/	0.00	0.00	125.00	0.00	0.00	0.00	0.00	0.00	0.00	0.00	0.00	125.00	
AOI00149001292	4397302 - DESPISTAJE Y DIAGNOSTICO PARA PACIENTES CON TB Y DIABETES MELLITUS	050502 - ANCO	PERSONA ATENDIDA	Muy Alta	2024	FISICO	0.00	0.00	0.00	1.00	0.00	0.00	0.00	0.00	0.00	0.00	0.00	1.00	
						COSTEO.S/	0.00	0.00	0.00	0.00	0.00	0.00	0.00	0.00	0.00	0.00	0.00	0.00	
					2025	FISICO	0.00	0.00	0.00	1.00	0.00	0.00	0.00	0.00	0.00	0.00	0.00	0.00	1.00
						COSTEO.S/	0.00	0.00	0.00	0.00	0.00	0.00	0.00	0.00	0.00	0.00	0.00	0.00	
					2026	FISICO	0.00	0.00	0.00	1.00	0.00	0.00	0.00	0.00	0.00	0.00	0.00	0.00	1.00
						COSTEO.S/	0.00	0.00	0.00	0.00	0.00	0.00	0.00	0.00	0.00	0.00	0.00	0.00	
AOI00149001293	4396504 - ATENCION CURATIVA DROGAS DE SEGUNDA LINEA TB RESISTENTE	050502 - ANCO	PERSONA TRATADA	Muy Alta	2024	FISICO	1.00	0.00	0.00	0.00	0.00	0.00	0.00	0.00	0.00	0.00	0.00	1.00	
						COSTEO.S/	0.00	0.00	0.00	0.00	0.00	0.00	0.00	0.00	0.00	0.00	0.00	0.00	
					2025	FISICO	1.00	0.00	0.00	0.00	0.00	0.00	0.00	0.00	0.00	0.00	0.00	0.00	1.00
						COSTEO.S/	0.00	0.00	0.00	0.00	0.00	0.00	0.00	0.00	0.00	0.00	0.00	0.00	
					2026	FISICO	1.00	0.00	0.00	0.00	0.00	0.00	0.00	0.00	0.00	0.00	0.00	0.00	1.00
						COSTEO.S/	0.00	0.00	0.00	0.00	0.00	0.00	0.00	0.00	0.00	0.00	0.00	0.00	
AOI00149001295	4395202 - FAMILIAS QUE RECIBEN SESIÓN EDUCATIVA Y DEMOSTRATIVA PARA PROMOVER PRÁCTICAS Y GENERAR ENTORNOS SALUDABLES PARA CONTRIBUIR A LA DISMINUCIÓN DE LA TUBERCULOSIS , VIH/SIDA	050503 - AYNA FAMILIA	PERSONA ATENDIDA	Muy Alta	2024	FISICO	28.00	28.00	28.00	28.00	32.00	32.00	32.00	32.00	32.00	28.00	28.00	360.00	
						COSTEO.S/	0.00	0.00	25.00	0.00	0.00	0.00	0.00	0.00	0.00	0.00	0.00	25.00	
					2025	FISICO	28.00	28.00	28.00	28.00	32.00	32.00	32.00	32.00	32.00	28.00	28.00	360.00	
						COSTEO.S/	0.00	0.00	25.00	0.00	0.00	0.00	0.00	0.00	0.00	0.00	0.00	25.00	
					2026	FISICO	28.00	28.00	28.00	28.00	32.00	32.00	32.00	32.00	32.00	28.00	28.00	360.00	
						COSTEO.S/	0.00	0.00	25.00	0.00	0.00	0.00	0.00	0.00	0.00	0.00	0.00	25.00	
AOI00149001297	4395204 - COMUNIDADES CON LIDERES CAPACITADOS DESARROLLAN VIGILANCIA COMUNITARIA EN FAVOR DE ENTORNOS Y PRÁCTICAS SALUDABLES Y LA PREVENCIÓN DE LA TUBERCULOSIS, VIH/SIDA	050502 - ANCO	PERSONA CAPACITADA	Muy Alta	2024	FISICO	0.00	0.00	0.00	3.00	2.00	2.00	2.00	2.00	2.00	2.00	2.00	19.00	
						COSTEO.S/	300.00	0.00	0.00	0.00	0.00	0.00	0.00	0.00	0.00	0.00	0.00	300.00	
					2025	FISICO	0.00	0.00	0.00	3.00	2.00	2.00	2.00	2.00	2.00	2.00	2.00	19.00	
						COSTEO.S/	300.00	0.00	0.00	0.00	0.00	0.00	0.00	0.00	0.00	0.00	0.00	300.00	
					2026	FISICO	0.00	0.00	0.00	3.00	2.00	2.00	2.00	2.00	2.00	2.00	2.00	19.00	
						COSTEO.S/	300.00	0.00	0.00	0.00	0.00	0.00	0.00	0.00	0.00	0.00	0.00	300.00	
AOI00149001298	4395902 - TAMIZAJE Y DIAGNOSTICO PARA VIH A POBLACIÓN ADULTA Y JOVEN	050502 - ANCO	PERSONA TAMIZADA	Muy Alta	2024	FISICO	75.00	75.00	75.00	75.00	75.00	75.00	75.00	75.00	75.00	75.00	85.00	910.00	
						COSTEO.S/	6,778.27	0.00	0.00	0.00	0.00	0.00	0.00	0.00	0.00	0.00	0.00	6,778.27	
					2025	FISICO	75.00	75.00	75.00	75.00	75.00	75.00	75.00	75.00	75.00	75.00	75.00	85.00	910.00
						COSTEO.S/	6,778.27	0.00	0.00	0.00	0.00	0.00	0.00	0.00	0.00	0.00	0.00	6,778.27	
					2026	FISICO	75.00	75.00	75.00	75.00	75.00	75.00	75.00	75.00	75.00	75.00	75.00	85.00	910.00
						COSTEO.S/	6,778.27	0.00	0.00	0.00	0.00	0.00	0.00	0.00	0.00	0.00	0.00	6,778.27	
AOI00149001299	4396002 - POBLACIÓN ADOLESCENTE QUE RECIBE ATENCIÓN PREVENTIVA EN VIH/ITS	050502 - ANCO	PERSONA TAMIZADA	Muy Alta	2024	FISICO	7.00	22.00	35.00	35.00	50.00	35.00	35.00	35.00	35.00	35.00	35.00	394.00	
						COSTEO.S/	2,751.80	0.00	0.00	0.00	0.00	0.00	0.00	0.00	0.00	0.00	0.00	2,751.80	
					2025	FISICO	7.00	22.00	35.00	35.00	50.00	35.00	35.00	35.00	35.00	35.00	35.00	35.00	394.00
						COSTEO.S/	2,751.80	0.00	0.00	0.00	0.00	0.00	0.00	0.00	0.00	0.00	0.00	2,751.80	
					2026	FISICO	7.00	22.00	35.00	35.00	50.00	35.00	35.00	35.00	35.00	35.00	35.00	35.00	394.00
						COSTEO.S/	2,751.80	0.00	0.00	0.00	0.00	0.00	0.00	0.00	0.00	0.00	0.00	2,751.80	
AOI00149001300	4396102 - POBLACIÓN INDÍGENA AMAZÓNICA QUE RECIBE ATENCIÓN PREVENTIVA EN VIH/ITS	050502 - ANCO	PERSONA TAMIZADA	Muy Alta	2024	FISICO	0.00	0.00	0.00	2.00	4.00	2.00	1.00	2.00	3.00	4.00	0.00	18.00	
						COSTEO.S/	0.00	116.74	0.00	0.00	0.00	0.00	0.00	0.00	0.00	0.00	0.00	116.74	
					2025	FISICO	0.00	0.00	0.00	2.00	4.00	2.00	1.00	2.00	3.00	4.00	0.00	18.00	
						COSTEO.S/	0.00	116.74	0.00	0.00	0.00	0.00	0.00	0.00	0.00	0.00	0.00	116.74	
					2026	FISICO	0.00	0.00	0.00	2.00	4.00	2.00	1.00	2.00	3.00	4.00	0.00	18.00	
						COSTEO.S/	0.00	116.74	0.00	0.00	0.00	0.00	0.00	0.00	0.00	0.00	0.00	116.74	

AOI00149001301	4397102 - NIÑOS EXPUESTOS A SÍFILIS QUE RECIBEN ATENCIÓN INTEGRAL	050502 - ANCO	GESTANTE ATENDIDA	Muy Alta	2024	FISICO	0.00	0.00	1.00	0.00	1.00	0.00	0.00	0.00	0.00	0.00	0.00	3.00			
						COSTEO.S/	41.51	0.00	0.00	0.00	0.00	0.00	0.00	0.00	0.00	0.00	0.00	0.00	0.00	41.51	
					2025	FISICO	0.00	0.00	1.00	0.00	1.00	0.00	0.00	0.00	1.00	0.00	0.00	0.00	0.00	0.00	3.00
						COSTEO.S/	41.51	0.00	0.00	0.00	0.00	0.00	0.00	0.00	0.00	0.00	0.00	0.00	0.00	0.00	41.51
					2026	FISICO	0.00	0.00	1.00	0.00	1.00	0.00	0.00	1.00	0.00	0.00	0.00	3.00			
						COSTEO.S/	41.51	0.00	0.00	0.00	0.00	0.00	0.00	0.00	0.00	0.00	0.00	41.51			
AOI00149002537	0067301 - POBLACIÓN GENERAL QUE RECIBE TAMIZAJE PARA HEPATITIS B	050502 - ANCO	PERSONA TRATADA	Muy Alta	2024	FISICO	98.00	98.00	98.00	98.00	98.00	107.00	98.00	98.00	98.00	98.00	98.00	98.00	1,185.00		
						COSTEO.S/	0.00	0.00	200.00	0.00	0.00	0.00	0.00	0.00	0.00	0.00	0.00	0.00	0.00	200.00	
					2025	FISICO	98.00	98.00	98.00	98.00	98.00	107.00	98.00	98.00	98.00	98.00	98.00	98.00	98.00	98.00	1,185.00
						COSTEO.S/	0.00	0.00	200.00	0.00	0.00	0.00	0.00	0.00	0.00	0.00	0.00	0.00	0.00	0.00	200.00
					2026	FISICO	98.00	98.00	98.00	98.00	98.00	107.00	98.00	98.00	98.00	98.00	98.00	1,185.00			
						COSTEO.S/	0.00	0.00	200.00	0.00	0.00	0.00	0.00	0.00	0.00	0.00	0.00	200.00			
AOI00149002564	4396103 - PERSONAS CON EXPOSICIÓN NO OCUPACIONAL AL VIH QUE RECIBEN ATENCIÓN PREVENTIVA	050502 - ANCO	PERSONA TAMIZADA	Muy Alta	2024	FISICO	0.00	0.00	0.00	0.00	0.00	0.00	0.00	0.00	0.00	1.00	0.00	0.00	1.00		
						COSTEO.S/	0.00	0.00	0.00	0.00	0.00	0.00	0.00	0.00	0.00	0.00	0.00	0.00	0.00	0.00	
					2025	FISICO	0.00	0.00	0.00	0.00	0.00	0.00	0.00	0.00	0.00	0.00	0.00	1.00	0.00	0.00	1.00
						COSTEO.S/	0.00	0.00	0.00	0.00	0.00	0.00	0.00	0.00	0.00	0.00	0.00	0.00	0.00	0.00	0.00
					2026	FISICO	0.00	0.00	0.00	0.00	0.00	0.00	0.00	0.00	1.00	0.00	0.00	1.00			
						COSTEO.S/	0.00	0.00	0.00	0.00	0.00	0.00	0.00	0.00	0.00	0.00	0.00	0.00			
AOI00149002627	4395205 - MUNICIPIOS QUE IMPLEMENTAN ACCIONES PARA MEJORAR O MITIGAR LAS CONDICIONES QUE GENERAN RIESGO PARA ENFERMAR DE TUBERCULOSIS Y VIH/SIDA SEGÚN DISTRITOS/ PROVINCIAS PRIORIZADOS.	050502 - ANCO	PERSONA CAPACITADA	Muy Alta	2024	FISICO	0.00	0.00	0.00	0.00	0.00	0.00	1.00	0.00	0.00	0.00	0.00	0.00	1.00		
						COSTEO.S/	0.00	0.00	0.00	0.00	0.00	0.00	0.00	0.00	0.00	0.00	0.00	0.00	0.00	0.00	
					2025	FISICO	0.00	0.00	0.00	0.00	0.00	0.00	1.00	0.00	0.00	0.00	0.00	0.00	0.00	0.00	1.00
						COSTEO.S/	0.00	0.00	0.00	0.00	0.00	0.00	0.00	0.00	0.00	0.00	0.00	0.00	0.00	0.00	0.00
					2026	FISICO	0.00	0.00	0.00	0.00	0.00	0.00	1.00	0.00	0.00	0.00	0.00	1.00			
						COSTEO.S/	0.00	0.00	0.00	0.00	0.00	0.00	0.00	0.00	0.00	0.00	0.00	0.00			
AOI00149003011	4396302 - ADMINISTRACION DE TERAPIA PREVENTIVA	050502 - ANCO	PERSONA TRATADA	Muy Alta	2024	FISICO	1.00	0.00	0.00	0.00	0.00	0.00	0.00	0.00	0.00	0.00	0.00	0.00	1.00		
						COSTEO.S/	0.00	0.00	0.00	0.00	0.00	0.00	0.00	0.00	0.00	0.00	0.00	0.00	0.00	0.00	
					2025	FISICO	1.00	0.00	0.00	0.00	0.00	0.00	0.00	0.00	0.00	0.00	0.00	0.00	0.00	0.00	1.00
						COSTEO.S/	0.00	0.00	0.00	0.00	0.00	0.00	0.00	0.00	0.00	0.00	0.00	0.00	0.00	0.00	0.00
					2026	FISICO	1.00	0.00	0.00	0.00	0.00	0.00	0.00	0.00	0.00	0.00	0.00	1.00			
						COSTEO.S/	0.00	0.00	0.00	0.00	0.00	0.00	0.00	0.00	0.00	0.00	0.00	0.00			

AEI.02.04 - ATENCIÓN DE LAS ENFERMEDADES METAXÉNICAS Y ZONOSIS DE MANERA PREVENTIVA E INTEGRAL A LA POBLACIÓN CON RIESGO

CODIGO	ACTIVIDAD OPERATIVA	UBIGEO	U.M.	PRIORIDAD	PERIODO MULTIANUAL	PROGRAMACION MENSUAL												TOTAL ANUAL		
						META	01	02	03	04	05	06	07	08	09	10	11		12	
AOI00149000050	4398101 - VIVIENDAS DE AREAS DE RIESGO DE TRANSMISION DE MALARIA IMPLEMENTADAS CON MEDIDAS DE PROTECCION PERSONAL Y FAMILIAR	050502 - ANCO	VIVIENDAS	Muy Alta	2024	FISICO	0.00	0.00	0.00	60.00	0.00	0.00	0.00	0.00	0.00	0.00	0.00	0.00	0.00	60.00
						COSTEO.S/	5,236.88	4,315.88	4,315.88	4,315.88	4,345.88	4,315.88	4,315.88	4,315.89	4,345.89	4,315.89	4,315.89	4,354.58	52,810.30	
					2025	FISICO	0.00	0.00	0.00	60.00	0.00	0.00	0.00	0.00	0.00	0.00	0.00	0.00	0.00	60.00
						COSTEO.S/	5,236.88	4,315.88	4,315.88	4,315.88	4,345.88	4,315.88	4,315.88	4,315.89	4,345.89	4,315.89	4,315.89	4,354.58	52,810.30	
					2026	FISICO	0.00	0.00	0.00	60.00	0.00	0.00	0.00	0.00	0.00	0.00	0.00	0.00	60.00	
						COSTEO.S/	5,236.88	4,315.88	4,315.88	4,315.88	4,345.88	4,315.88	4,315.88	4,315.89	4,345.89	4,315.89	4,315.89	4,354.58	52,810.30	
AOI00149000051	4398301 - LOCALIZACION Y DIAGNOSTICO DE CASOS DE MALARIA	050502 - ANCO	PERSONA TRATADA	Muy Alta	2024	FISICO	156.00	160.00	160.00	156.00	156.00	156.00	156.00	156.00	156.00	156.00	156.00	156.00	156.00	1,880.00
						COSTEO.S/	7,854.60	8,127.60	7,854.60	7,854.60	7,854.60	7,854.60	7,854.60	7,854.60	7,854.60	7,854.60	7,854.60	7,854.58	94,528.18	
					2025	FISICO	156.00	160.00	160.00	156.00	156.00	156.00	156.00	156.00	156.00	156.00	156.00	156.00	156.00	1,880.00
						COSTEO.S/	7,854.60	8,127.60	7,854.60	7,854.60	7,854.60	7,854.60	7,854.60	7,854.60	7,854.60	7,854.60	7,854.58	94,528.18		
					2026	FISICO	156.00	160.00	160.00	156.00	156.00	156.00	156.00	156.00	156.00	156.00	156.00	1,880.00		
						COSTEO.S/	7,854.60	8,127.60	7,854.60	7,854.60	7,854.60	7,854.60	7,854.60	7,854.60	7,854.60	7,854.58	94,528.18			
AOI00149000415	4397701 - FAMILIAS QUE RECIBEN SESIONES DEMOSTRATIVAS PARA LA PREVENCION Y CONTROL DE ENFERMEDADES METAXENICAS	050502 - ANCO	FAMILIA	Muy Alta	2024	FISICO	30.00	30.00	30.00	40.00	40.00	40.00	40.00	40.00	40.00	30.00	30.00	30.00	420.00	
						COSTEO.S/	0.00	0.00	0.00	0.00	3,900.00	0.00	0.00	0.00	0.00	0.00	0.00	3,900.00		
					2025	FISICO	30.00	30.00	30.00	40.00	40.00	40.00	40.00	40.00	40.00	30.00	30.00	30.00	420.00	
						COSTEO.S/	0.00	0.00	0.00	0.00	3,900.00	0.00	0.00	0.00	0.00	0.00	0.00	3,900.00		
					2026	FISICO	30.00	30.00	30.00	40.00	40.00	40.00	40.00	40.00	30.00	30.00	30.00	420.00		

POI MultiAnual con Programación Física y Costeo

					COSTEO.S/	0.00	0.00	0.00	0.00	3,900.00	0.00	0.00	0.00	0.00	0.00	0.00	3,900.00								
AOI00149000416	4397703 - COMUNIDADES PRIORIZADAS EN EL DISTRITO QUE ESTAN IMPLEMENTANDO LA VIGILANCIA COMUNITARIA ASOCIADA A ENFERMEADES METAXENICAS Y ZOONOTICAS	050502 - ANCO	COMUNIDAD	Muy Alta	2024	FISICO	0.00	0.00	0.00	2.00	2.00	2.00	2.00	2.00	1.00	1.00	1.00	1.00	14.00						
					COSTEO.S/	253.15	0.00	0.00	0.00	0.00	0.00	0.00	0.00	0.00	0.00	0.00	0.00	0.00	0.00	0.00	253.15				
					2025	FISICO	0.00	0.00	0.00	2.00	2.00	2.00	2.00	2.00	1.00	1.00	1.00	1.00	1.00	1.00	1.00	14.00			
					COSTEO.S/	253.15	0.00	0.00	0.00	0.00	0.00	0.00	0.00	0.00	0.00	0.00	0.00	0.00	0.00	0.00	0.00	253.15			
					2026	FISICO	0.00	0.00	0.00	2.00	2.00	2.00	2.00	2.00	2.00	1.00	1.00	1.00	1.00	1.00	1.00	14.00			
					COSTEO.S/	253.15	0.00	0.00	0.00	0.00	0.00	0.00	0.00	0.00	0.00	0.00	0.00	0.00	0.00	0.00	0.00	253.15			
					AOI00149000417	4398002 - POBLACION INFORMADA SOBRE PREVENCION Y CONTROL DE LAS ENFERMEADES METAXENICAS Y ZOONOTICAS POR MEDIOS ALTERNATIVOS	050502 - ANCO	PERSONA CAPACITADA	Muy Alta	2024	FISICO	643.00	643.00	643.00	643.00	643.00	643.00	643.00	643.00	643.00	643.00	643.00	643.00	643.00	7,716.00
										COSTEO.S/	0.00	333.75	273.75	353.75	2,250.60	333.75	233.75	273.75	273.75	273.75	188.95	210.45	643.00	210.45	5,000.00
2025	FISICO	643.00	643.00	643.00						643.00	643.00	643.00	643.00	643.00	643.00	643.00	643.00	643.00	643.00	643.00	643.00	7,716.00			
COSTEO.S/	0.00	333.75	273.75	353.75						2,250.60	333.75	233.75	273.75	273.75	273.75	188.95	210.45	643.00	210.45	5,000.00					
2026	FISICO	643.00	643.00	643.00						643.00	643.00	643.00	643.00	643.00	643.00	643.00	643.00	643.00	643.00	643.00	643.00	7,716.00			
COSTEO.S/	0.00	333.75	273.75	353.75						2,250.60	333.75	233.75	273.75	273.75	273.75	188.95	210.45	643.00	210.45	5,000.00					
AOI00149000418	4398201 - CANES VACUNADOS CONTRA LA RABIA	050502 - ANCO	ANIMAL VACUNADO	Muy Alta						2024	FISICO	0.00	0.00	0.00	0.00	0.00	0.00	0.00	0.00	1,533.00	0.00	0.00	0.00	1,533.00	
										COSTEO.S/	0.00	0.00	2,000.00	0.00	0.00	2,000.00	0.00	0.00	0.00	0.00	0.00	0.00	0.00	0.00	4,000.00
					2025	FISICO	0.00	0.00	0.00	0.00	0.00	0.00	0.00	0.00	1,533.00	0.00	0.00	0.00	0.00	0.00	1,533.00				
					COSTEO.S/	0.00	0.00	2,000.00	0.00	0.00	2,000.00	0.00	0.00	0.00	0.00	0.00	0.00	0.00	0.00	0.00	4,000.00				
					2026	FISICO	0.00	0.00	0.00	0.00	0.00	0.00	0.00	0.00	1,533.00	0.00	0.00	0.00	0.00	0.00	0.00	1,533.00			
					COSTEO.S/	0.00	0.00	2,000.00	0.00	0.00	2,000.00	0.00	0.00	0.00	0.00	0.00	0.00	0.00	0.00	0.00	4,000.00				
					AOI00149000419	4398401 - PERSONA EXPUESTA A RABIA RECIBE ATENCION INTEGRAL	050502 - ANCO	PERSONA TRATADA	Muy Alta	2024	FISICO	1.00	1.00	3.00	3.00	3.00	3.00	3.00	3.00	2.00	2.00	2.00	2.00	2.00	28.00
										COSTEO.S/	0.00	0.00	394.55	0.00	0.00	0.00	0.00	0.00	0.00	0.00	0.00	0.00	0.00	0.00	0.00
2025	FISICO	1.00	1.00	3.00						3.00	3.00	3.00	3.00	3.00	3.00	2.00	2.00	2.00	2.00	2.00	2.00	28.00			
COSTEO.S/	0.00	0.00	394.55	0.00						0.00	0.00	0.00	0.00	0.00	0.00	0.00	0.00	0.00	0.00	0.00	0.00	394.55			
2026	FISICO	1.00	1.00	3.00						3.00	3.00	3.00	3.00	3.00	3.00	2.00	2.00	2.00	2.00	2.00	2.00	28.00			
COSTEO.S/	0.00	0.00	394.55	0.00						0.00	0.00	0.00	0.00	0.00	0.00	0.00	0.00	0.00	0.00	0.00	0.00	394.55			
AOI00149001302	4397702 - FAMILIAS QUE RECIBEN SESIONES EDUCATIVAS PARA LA PREVENCION Y CONTROL DE ENFERMEADES ZOONOTICAS.	050502 - ANCO	FAMILIA	Muy Alta						2024	FISICO	20.00	20.00	20.00	22.00	24.00	24.00	24.00	20.00	20.00	20.00	20.00	20.00	20.00	254.00
										COSTEO.S/	100.00	0.00	0.00	0.00	0.00	0.00	0.00	0.00	0.00	0.00	0.00	0.00	0.00	0.00	0.00
					2025	FISICO	20.00	20.00	20.00	22.00	24.00	24.00	24.00	20.00	20.00	20.00	20.00	20.00	20.00	20.00	20.00	254.00			
					COSTEO.S/	100.00	0.00	0.00	0.00	0.00	0.00	0.00	0.00	0.00	0.00	0.00	0.00	0.00	0.00	0.00	0.00	100.00			
					2026	FISICO	20.00	20.00	20.00	22.00	24.00	24.00	24.00	20.00	20.00	20.00	20.00	20.00	20.00	20.00	20.00	254.00			
					COSTEO.S/	100.00	0.00	0.00	0.00	0.00	0.00	0.00	0.00	0.00	0.00	0.00	0.00	0.00	0.00	0.00	0.00	100.00			
					AOI00149001303	4397704 - MUNICIPIOS QUE IMPLEMENTAN ACCIONES PARA MEJORAR O MITIGAR LAS CONDICIONES QUE GENERAN RIESGO PARA ENFERMAR DE ENFERMEADES METAXENICAS Y ZOONOTICAS	050502 - ANCO	COMUNIDAD	Muy Alta	2024	FISICO	0.00	0.00	0.00	0.00	0.00	0.00	1.00	0.00	0.00	0.00	0.00	0.00	0.00	1.00
										COSTEO.S/	0.00	0.00	0.00	0.00	0.00	0.00	0.00	0.00	0.00	0.00	0.00	0.00	0.00	0.00	0.00
2025	FISICO	0.00	0.00	0.00						0.00	0.00	0.00	1.00	0.00	0.00	0.00	0.00	0.00	0.00	0.00	0.00	1.00			
COSTEO.S/	0.00	0.00	0.00	0.00						0.00	0.00	0.00	0.00	0.00	0.00	0.00	0.00	0.00	0.00	0.00	0.00	0.00			
2026	FISICO	0.00	0.00	0.00						0.00	0.00	0.00	1.00	0.00	0.00	0.00	0.00	0.00	0.00	0.00	0.00	1.00			
COSTEO.S/	0.00	0.00	0.00	0.00						0.00	0.00	0.00	0.00	0.00	0.00	0.00	0.00	0.00	0.00	0.00	0.00	0.00			
AOI00149001304	4398102 - VIVIENDAS EN AREAS DE TRANSMISION DE MALARIA CON VIGILANCIA ENTOMOLOGICA	050502 - ANCO	VIVIENDAS	Muy Alta						2024	FISICO	3.00	3.00	3.00	3.00	3.00	3.00	3.00	3.00	3.00	3.00	3.00	3.00	3.00	36.00
										COSTEO.S/	109.20	89.20	49.20	89.20	49.20	89.20	49.20	49.20	49.20	49.20	49.20	40.00	40.00	0.00	752.00
					2025	FISICO	3.00	3.00	3.00	3.00	3.00	3.00	3.00	3.00	3.00	3.00	3.00	3.00	3.00	3.00	3.00	36.00			
					COSTEO.S/	109.20	89.20	49.20	89.20	49.20	89.20	49.20	49.20	49.20	49.20	49.20	40.00	40.00	0.00	752.00					
					2026	FISICO	3.00	3.00	3.00	3.00	3.00	3.00	3.00	3.00	3.00	3.00	3.00	3.00	3.00	3.00	3.00	36.00			
					COSTEO.S/	109.20	89.20	49.20	89.20	49.20	89.20	49.20	49.20	49.20	49.20	49.20	40.00	40.00	0.00	752.00					
					AOI00149001305	4398103 - VIVIENDAS DE AREAS DE ALTO Y MUY ALTO RIESGO DE TRANSMISION DE MALARIA PROTEGIDAS CON PLAGUICIDAS	050502 - ANCO	VIVIENDAS	Muy Alta	2024	FISICO	50.00	0.00	50.00	0.00	0.00	50.00	0.00	66.00	0.00	0.00	0.00	0.00	0.00	216.00
										COSTEO.S/	638.90	55.40	55.40	55.40	55.40	55.40	55.40	55.40	55.40	55.40	42.50	42.50	1,222.50		
2025	FISICO	50.00	0.00	50.00						0.00	0.00	50.00	0.00	66.00	0.00	0.00	0.00	0.00	0.00	0.00	216.00				
COSTEO.S/	638.90	55.40	55.40	55.40						55.40	55.40	55.40	55.40	55.40	55.40	42.50	42.50	1,222.50							
2026	FISICO	50.00	0.00	50.00						0.00	0.00	50.00	0.00	66.00	0.00	0.00	0.00	0.00	0.00	0.00	216.00				
COSTEO.S/	638.90	55.40	55.40	55.40						55.40	55.40	55.40	55.40	55.40	55.40	42.50	42.50	1,222.50							

POI MultiAnual con Programación Física y Costeo

AOI00149001306	4398105 - VIVIENDAS EN AREAS DE RIESGO PARA DENGUE CON VIGILANCIA ENTOMOLOGICA CON OVITRAMPAS Y LARVITRAMPAS	050502 - ANCO	VIVIENDAS	Muy Alta	2024	FISICO	1.00	1.00	2.00	1.00	2.00	2.00	2.00	2.00	1.00	2.00	1.00	19.00			
						COSTEO.S/	531.75	78.50	78.50	78.50	72.50	72.50	72.50	72.50	46.25	46.25	35.90	59.60	1,245.25		
					2025	FISICO	1.00	1.00	2.00	1.00	2.00	2.00	2.00	2.00	2.00	1.00	2.00	1.00	19.00		
						COSTEO.S/	531.75	78.50	78.50	78.50	72.50	72.50	72.50	72.50	46.25	46.25	35.90	59.60	1,245.25		
					2026	FISICO	1.00	1.00	2.00	1.00	2.00	2.00	2.00	2.00	1.00	2.00	1.00	19.00			
						COSTEO.S/	531.75	78.50	78.50	78.50	72.50	72.50	72.50	46.25	46.25	35.90	59.60	1,245.25			
AOI00149001307	4398106 - VIVIENDAS UBICADAS EN ESCENARIO II Y III DE TRANSMISION DE DENGUE PROTEGIDAS CON TRATAMIENTO FOCAL Y CONTROL FISICO	050502 - ANCO	VIVIENDAS	Muy Alta	2024	FISICO	668.00	0.00	668.00	0.00	668.00	0.00	668.00	0.00	668.00	0.00	667.00	0.00	4,007.00		
						COSTEO.S/	5,466.52	5,466.52	5,466.52	5,466.52	5,466.52	5,466.52	5,466.52	5,466.52	5,466.51	5,466.51	5,466.51	5,466.51	5,466.51	65,598.22	
					2025	FISICO	668.00	0.00	668.00	0.00	668.00	0.00	668.00	0.00	668.00	0.00	667.00	0.00	667.00	0.00	4,007.00
						COSTEO.S/	5,466.52	5,466.52	5,466.52	5,466.52	5,466.52	5,466.52	5,466.52	5,466.52	5,466.54	5,466.51	5,466.51	5,466.51	5,466.51	65,598.22	
					2026	FISICO	668.00	0.00	668.00	0.00	668.00	0.00	668.00	0.00	667.00	0.00	4,007.00				
						COSTEO.S/	5,466.52	5,466.52	5,466.52	5,466.52	5,466.52	5,466.52	5,466.52	5,466.54	5,466.51	5,466.51	5,466.51	65,598.22			
AOI00149001308	4398107 - VIVIENDAS UBICADAS EN ESCENARIO II Y III DE TRANSMISION DE DENGUE PROTEGIDAS CON NEBULIZACION ESPACIAL	050502 - ANCO	VIVIENDAS	Muy Alta	2024	FISICO	0.00	597.00	0.00	597.00	0.00	596.00	0.00	0.00	0.00	0.00	0.00	0.00	1,790.00		
						COSTEO.S/	3,844.70	333.70	333.70	333.70	393.70	333.70	333.70	333.70	333.70	393.70	289.80	381.30	7,639.10		
					2025	FISICO	0.00	597.00	0.00	597.00	0.00	596.00	0.00	0.00	0.00	0.00	0.00	0.00	0.00	1,790.00	
						COSTEO.S/	3,844.70	333.70	333.70	333.70	393.70	333.70	333.70	333.70	333.70	393.70	289.80	381.30	7,639.10		
					2026	FISICO	0.00	597.00	0.00	597.00	0.00	596.00	0.00	0.00	0.00	0.00	0.00	1,790.00			
						COSTEO.S/	3,844.70	333.70	333.70	333.70	393.70	333.70	333.70	333.70	393.70	289.80	381.30	7,639.10			
AOI00149001309	4398108 - VIVIENDAS EN AREAS DE TRANSMISION DE BARTONELOSIS Y/O LEISHMANIOSIS CON VIGILANCIA ENTOMOLOGICA	050502 - ANCO	VIVIENDAS	Muy Alta	2024	FISICO	4.00	4.00	4.00	4.00	4.00	4.00	4.00	4.00	4.00	4.00	4.00	48.00			
						COSTEO.S/	0.00	0.00	0.00	0.00	0.00	0.00	0.00	0.00	0.00	0.00	0.00	0.00	0.00		
					2025	FISICO	4.00	4.00	4.00	4.00	4.00	4.00	4.00	4.00	4.00	4.00	4.00	4.00	48.00		
						COSTEO.S/	0.00	0.00	0.00	0.00	0.00	0.00	0.00	0.00	0.00	0.00	0.00	0.00	0.00		
					2026	FISICO	4.00	4.00	4.00	4.00	4.00	4.00	4.00	4.00	4.00	48.00					
						COSTEO.S/	0.00	0.00	0.00	0.00	0.00	0.00	0.00	0.00	0.00	0.00					
AOI00149001310	4398109 - VIVIENDAS EN AREAS DE TRANSMISION DE BARTONELOSIS Y/O LEISHMANIOSIS PROTEGIDAS CON TRATAMIENTO RESIDUAL	050502 - ANCO	VIVIENDAS	Muy Alta	2024	FISICO	0.00	0.00	200.00	0.00	0.00	300.00	0.00	0.00	0.00	0.00	0.00	0.00	500.00		
						COSTEO.S/	0.00	0.00	0.00	0.00	0.00	0.00	0.00	0.00	0.00	0.00	0.00	0.00	0.00		
					2025	FISICO	0.00	0.00	200.00	0.00	0.00	300.00	0.00	0.00	0.00	0.00	0.00	0.00	0.00	500.00	
						COSTEO.S/	0.00	0.00	0.00	0.00	0.00	0.00	0.00	0.00	0.00	0.00	0.00	0.00	0.00		
					2026	FISICO	0.00	0.00	200.00	0.00	0.00	300.00	0.00	0.00	0.00	0.00	500.00				
						COSTEO.S/	0.00	0.00	0.00	0.00	0.00	0.00	0.00	0.00	0.00	0.00					
AOI00149001312	4398114 - VIVIENDAS EN AREAS DE TRANSMISION DE DENGUE CON VIGILANCIA ENTOMOLOGICA DOMICILIARIA EN ESCENARIO I	050502 - ANCO	VIVIENDAS	Muy Alta	2024	FISICO	0.00	66.00	0.00	66.00	0.00	66.00	0.00	66.00	0.00	66.00	0.00	65.00	395.00		
						COSTEO.S/	192.09	8.09	8.09	8.08	8.08	3.08	3.08	3.08	3.08	3.08	2.00	8.00	249.83		
					2025	FISICO	0.00	66.00	0.00	66.00	0.00	66.00	0.00	66.00	0.00	66.00	0.00	65.00	395.00		
						COSTEO.S/	192.09	8.09	8.09	8.08	8.08	3.08	3.08	3.08	3.08	3.08	2.00	8.00	249.83		
					2026	FISICO	0.00	66.00	0.00	66.00	0.00	66.00	0.00	66.00	0.00	65.00	395.00				
						COSTEO.S/	192.09	8.09	8.09	8.08	8.08	3.08	3.08	3.08	2.00	8.00	249.83				
AOI00149001313	4398115 - VIVIENDAS EN AREAS DE TRANSMISION DE DENGUE CON VIGILANCIA ENTOMOLOGICA DOMICILIARIA EN ESCENARIOS II Y III	050502 - ANCO	VIVIENDAS	Muy Alta	2024	FISICO	0.00	235.00	0.00	236.00	0.00	236.00	0.00	236.00	0.00	236.00	0.00	236.00	1,415.00		
						COSTEO.S/	372.50	234.50	234.50	234.50	228.50	221.50	125.50	125.50	109.50	109.50	109.50	112.50	2,218.00		
					2025	FISICO	0.00	235.00	0.00	236.00	0.00	236.00	0.00	236.00	0.00	236.00	0.00	236.00	0.00	236.00	1,415.00
						COSTEO.S/	372.50	234.50	234.50	234.50	228.50	221.50	125.50	125.50	109.50	109.50	109.50	112.50	2,218.00		
					2026	FISICO	0.00	235.00	0.00	236.00	0.00	236.00	0.00	236.00	0.00	236.00	1,415.00				
						COSTEO.S/	372.50	234.50	234.50	234.50	228.50	221.50	125.50	125.50	109.50	109.50	112.50	2,218.00			
AOI00149001314	4398302 - TRATAMIENTO Y SEGUIMIENTO DE LOS CASOS DIAGNOSTICADOS DE MALARIA CON PLASMODIUM VIVAX	050502 - ANCO	PERSONA TRATADA	Muy Alta	2024	FISICO	5.00	8.00	8.00	5.00	5.00	5.00	5.00	5.00	5.00	5.00	7.00	68.00			
						COSTEO.S/	0.00	0.00	915.80	0.00	0.00	0.00	0.00	0.00	0.00	0.00	0.00	0.00	915.80		
					2025	FISICO	5.00	8.00	8.00	5.00	5.00	5.00	5.00	5.00	5.00	5.00	5.00	7.00	68.00		
						COSTEO.S/	0.00	0.00	915.80	0.00	0.00	0.00	0.00	0.00	0.00	0.00	0.00	0.00	915.80		
					2026	FISICO	5.00	8.00	8.00	5.00	5.00	5.00	5.00	5.00	7.00	68.00					
						COSTEO.S/	0.00	0.00	915.80	0.00	0.00	0.00	0.00	0.00	0.00	0.00	915.80				
AOI00149001315	4398304 - DETECCION Y DIAGNOSTICO DE CASO	050502 - ANCO	PERSONA TRATADA	Muy Alta	2024	FISICO	100.00	100.00	100.00	90.00	90.00	70.00	77.00	90.00	90.00	100.00	100.00	1,107.00			
							COSTEO.S/	1,287.80	263.80	343.80	333.80	263.80	331.80	291.80	251.80	341.80	251.80	188.60	272.60	4,423.20	

AOI00149001332	4398428 - TAMIZAJE DE EQUINOCOCOSIS EN AREAS DE RIESGO	050502 - ANCO	PERSONA TRATADA	Muy Alta	2024	FISICO	0.00	0.00	1.00	1.00	0.00	1.00	0.00	1.00	0.00	0.00	0.00	5.00			
						COSTEO.S/	0.00	0.00	0.00	0.00	0.00	0.00	0.00	0.00	0.00	0.00	0.00	0.00	0.00	0.00	
					2025	FISICO	0.00	0.00	1.00	1.00	0.00	1.00	0.00	1.00	0.00	1.00	0.00	1.00	0.00	0.00	5.00
						COSTEO.S/	0.00	0.00	0.00	0.00	0.00	0.00	0.00	0.00	0.00	0.00	0.00	0.00	0.00	0.00	0.00
AOI00149002096	4398301 - LOCALIZACION Y DIAGNOSTICO DE CASOS DE MALARIA	050502 - ANCO	PERSONA TRATADA	Muy Alta	2024	FISICO	1.00	0.00	0.00	0.00	0.00	0.00	0.00	0.00	0.00	0.00	0.00	1.00			
						COSTEO.S/	0.00	0.00	0.00	0.00	0.00	0.00	0.00	0.00	0.00	0.00	0.00	0.00	0.00		
					2025	FISICO	1.00	0.00	0.00	0.00	0.00	0.00	0.00	0.00	0.00	0.00	0.00	0.00	0.00	1.00	
						COSTEO.S/	0.00	0.00	0.00	0.00	0.00	0.00	0.00	0.00	0.00	0.00	0.00	0.00	0.00	0.00	
AOI00149002614	4398110 - VIVIENDAS EN AREAS DE TRANSMISION DE CHAGAS CON VIGILANCIA ENTOMOLOGICA	050502 - ANCO	VIVIENDAS	Muy Alta	2024	FISICO	2.00	3.00	2.00	3.00	2.00	2.00	3.00	2.00	2.00	3.00	3.00	3.00	30.00		
						COSTEO.S/	0.00	0.00	0.00	0.00	0.00	0.00	0.00	0.00	0.00	0.00	0.00	0.00	0.00		
					2025	FISICO	2.00	3.00	2.00	3.00	2.00	2.00	3.00	2.00	2.00	3.00	3.00	3.00	3.00	30.00	
						COSTEO.S/	0.00	0.00	0.00	0.00	0.00	0.00	0.00	0.00	0.00	0.00	0.00	0.00	0.00		
AOI00149002628	4397705 - DOCENTES, DIRECTIVOS Y PADRES DE FAMILIA, CAPACITADOS Y COMPROMETIDOS A DESARROLLAR ACCIONES PARA LA PROMOCION DE PRACTICAS SALUDABLES PARA LA PREVENCIÓN DE LAS ENFERMEADES METAXENICAS Y ZONOTICAS	050502 - ANCO	COMUNIDAD	Muy Alta	2024	FISICO	0.00	0.00	8.00	8.00	8.00	8.00	8.00	8.00	8.00	8.00	8.00	8.00	80.00		
						COSTEO.S/	200.00	0.00	0.00	0.00	0.00	0.00	0.00	0.00	0.00	0.00	0.00	0.00	0.00		
					2025	FISICO	0.00	0.00	8.00	8.00	8.00	8.00	8.00	8.00	8.00	8.00	8.00	8.00	8.00	80.00	
						COSTEO.S/	200.00	0.00	0.00	0.00	0.00	0.00	0.00	0.00	0.00	0.00	0.00	0.00	0.00		
AOI00149003012	4398111 - VIVIENDAS EN AREAS DE TRANSMISION DE CHAGAS PROTEGIDAS CON TRATAMIENTO RESIDUAL	050502 - ANCO	VIVIENDAS	Muy Alta	2024	FISICO	111.00	0.00	0.00	0.00	0.00	0.00	0.00	0.00	0.00	0.00	0.00	111.00			
						COSTEO.S/	0.00	0.00	0.00	0.00	0.00	0.00	0.00	0.00	0.00	0.00	0.00	0.00			
					2025	FISICO	111.00	0.00	0.00	0.00	0.00	0.00	0.00	0.00	0.00	0.00	0.00	0.00	111.00		
						COSTEO.S/	0.00	0.00	0.00	0.00	0.00	0.00	0.00	0.00	0.00	0.00	0.00	0.00			
AOI00149003013	4398112 - VIVIENDAS PROTEGIDAS DE LOS PRINCIPALES CONDICIONANTES EN LAS AREAS DE RIESGO DE TRASMISION DE RABIA SILVESTRE	050502 - ANCO	VIVIENDAS	Muy Alta	2024	FISICO	2.00	0.00	0.00	0.00	0.00	0.00	0.00	0.00	0.00	0.00	0.00	2.00			
						COSTEO.S/	0.00	0.00	0.00	0.00	0.00	0.00	0.00	0.00	0.00	0.00	0.00	0.00			
					2025	FISICO	2.00	0.00	0.00	0.00	0.00	0.00	0.00	0.00	0.00	0.00	0.00	0.00	2.00		
						COSTEO.S/	0.00	0.00	0.00	0.00	0.00	0.00	0.00	0.00	0.00	0.00	0.00	0.00			
AOI00149003014	4398309 - TRATAMIENTO DE CASOS DE BARTONELOSIS AGUDA	050502 - ANCO	PERSONA TRATADA	Muy Alta	2024	FISICO	587.00	0.00	0.00	0.00	0.00	0.00	0.00	0.00	0.00	0.00	0.00	587.00			
						COSTEO.S/	0.00	0.00	0.00	0.00	0.00	0.00	0.00	0.00	0.00	0.00	0.00	0.00			
					2025	FISICO	587.00	0.00	0.00	0.00	0.00	0.00	0.00	0.00	0.00	0.00	0.00	0.00	587.00		
						COSTEO.S/	0.00	0.00	0.00	0.00	0.00	0.00	0.00	0.00	0.00	0.00	0.00	0.00			
AOI00149003015	4398314 - LOCALIZACION Y DIAGNOSTICO DE CASOS DE LEISHMANIOSIS CUTANEA Y MUCOCUTANEA	050502 - ANCO	PERSONA TRATADA	Muy Alta	2024	FISICO	11.00	0.00	0.00	0.00	0.00	0.00	0.00	0.00	0.00	0.00	0.00	11.00			
						COSTEO.S/	180.00	0.00	0.00	60.00	0.00	30.00	0.00	60.00	0.00	30.00	0.00	0.00			
					2025	FISICO	11.00	0.00	0.00	0.00	0.00	0.00	0.00	0.00	0.00	0.00	0.00	0.00	11.00		
						COSTEO.S/	180.00	0.00	0.00	60.00	0.00	30.00	0.00	60.00	0.00	30.00	0.00	0.00			
					2026	FISICO	11.00	0.00	0.00	0.00	0.00	0.00	0.00	0.00	0.00	0.00	0.00	11.00			
						COSTEO.S/	180.00	0.00	0.00	60.00	0.00	30.00	0.00	60.00	0.00	30.00	0.00	0.00			

AOI00149001210	3326009 - ANALISIS DE METALES PESADOS	050502 - ANCO	CENTRO POBLADO	Muy Alta	2024	FISICO	0.00	0.00	0.00	0.00	0.00	0.00	0.00	0.00	0.00	0.00	0.00	0.00	23.00	0.00	0.00	0.00	23.00	0.00	46.00				
						COSTEO.S/	1,600.00	0.00	0.00	0.00	0.00	0.00	0.00	0.00	0.00	0.00	0.00	0.00	0.00	0.00	0.00	0.00	0.00	0.00	0.00	0.00	0.00	1,600.00	
					2025	FISICO	0.00	0.00	0.00	0.00	0.00	0.00	0.00	0.00	0.00	0.00	0.00	0.00	0.00	0.00	0.00	0.00	23.00	0.00	0.00	0.00	23.00	0.00	46.00
						COSTEO.S/	1,600.00	0.00	0.00	0.00	0.00	0.00	0.00	0.00	0.00	0.00	0.00	0.00	0.00	0.00	0.00	0.00	0.00	0.00	0.00	0.00	0.00	0.00	1,600.00
					2026	FISICO	0.00	0.00	0.00	0.00	0.00	0.00	0.00	0.00	0.00	0.00	0.00	0.00	23.00	0.00	0.00	0.00	23.00	0.00	46.00				
						COSTEO.S/	1,600.00	0.00	0.00	0.00	0.00	0.00	0.00	0.00	0.00	0.00	0.00	0.00	0.00	0.00	0.00	0.00	0.00	0.00	1,600.00				
AOI00149001211	3326010 - ANÁLISIS Y REPORTES DE RIESGOS SANITARIOS	050502 - ANCO	INFORME	Muy Alta	2024	FISICO	0.00	0.00	1.00	1.00	1.00	0.00	1.00	1.00	1.00	0.00	1.00	1.00	0.00	1.00	1.00	1.00	0.00	1.00	1.00	8.00			
						COSTEO.S/	674.75	0.50	0.50	0.50	4.50	0.50	0.50	0.50	4.00	0.00	0.00	0.00	1.00	1.00	0.00	0.00	0.00	0.00	0.00	0.00	0.00	686.25	
					2025	FISICO	0.00	0.00	1.00	1.00	1.00	0.00	1.00	1.00	1.00	0.00	1.00	1.00	0.00	1.00	1.00	0.00	1.00	1.00	1.00	0.00	1.00	1.00	8.00
						COSTEO.S/	674.75	0.50	0.50	0.50	4.50	0.50	0.50	0.50	4.00	0.00	0.00	0.00	0.00	0.00	0.00	0.00	0.00	0.00	0.00	0.00	0.00	0.00	686.25
					2026	FISICO	0.00	0.00	1.00	1.00	1.00	0.00	1.00	1.00	1.00	0.00	1.00	1.00	0.00	1.00	1.00	1.00	0.00	1.00	1.00	8.00			
						COSTEO.S/	674.75	0.50	0.50	0.50	4.50	0.50	0.50	0.50	4.00	0.00	0.00	0.00	0.00	0.00	0.00	0.00	0.00	0.00	0.00	686.25			
AOI00149002091	3326011 - ASISTENCIA TÉCNICA EN DESINFECCIÓN Y COLORACIÓN EN CENTROS POBLADOS DEL ÁMBITO RURAL CON SISTEMAS DE ABASTECIMIENTO DE AGUA PARA CONSUMO HUMANO	050502 - ANCO	PERSONA CAPACITADA	Muy Alta	2024	FISICO	0.00	0.00	0.00	0.00	8.00	0.00	0.00	0.00	0.00	0.00	0.00	0.00	0.00	0.00	0.00	0.00	0.00	0.00	0.00	0.00	8.00		
						COSTEO.S/	0.00	0.00	0.00	0.00	0.00	0.00	0.00	0.00	0.00	0.00	0.00	0.00	0.00	0.00	0.00	0.00	0.00	0.00	0.00	0.00	0.00	0.00	
					2025	FISICO	0.00	0.00	0.00	0.00	2.00	0.00	2.00	0.00	0.00	0.00	0.00	0.00	4.00	0.00	0.00	0.00	0.00	0.00	0.00	0.00	0.00	0.00	8.00
						COSTEO.S/	0.00	0.00	0.00	0.00	0.00	0.00	0.00	0.00	0.00	0.00	0.00	0.00	0.00	0.00	0.00	0.00	0.00	0.00	0.00	0.00	0.00	0.00	0.00
					2026	FISICO	0.00	0.00	0.00	0.00	2.00	0.00	2.00	0.00	0.00	0.00	0.00	4.00	0.00	0.00	0.00	0.00	0.00	0.00	8.00				
						COSTEO.S/	0.00	0.00	0.00	0.00	0.00	0.00	0.00	0.00	0.00	0.00	0.00	0.00	0.00	0.00	0.00	0.00	0.00	0.00	0.00				
AOI00149002092	3330801 - PRACTICAS EN TECNICAS SEGURAS DE DESINFECCION DE AGUA Y ALMACENAMIENTO DOMICILIARIA	050502 - ANCO	CENTRO POBLADO	Muy Alta	2024	FISICO	0.00	0.00	0.00	0.00	0.00	0.00	0.00	0.00	0.00	1.00	0.00	0.00	0.00	0.00	0.00	0.00	0.00	0.00	0.00	1.00			
						COSTEO.S/	0.00	142.00	0.00	0.00	0.00	0.00	0.00	0.00	0.00	0.00	0.00	0.00	0.00	0.00	0.00	0.00	0.00	0.00	0.00	0.00	0.00	142.00	
					2025	FISICO	0.00	0.00	0.00	0.00	0.00	0.00	0.00	0.00	0.00	0.00	0.00	0.00	1.00	0.00	0.00	0.00	0.00	0.00	0.00	0.00	0.00	0.00	1.00
						COSTEO.S/	0.00	142.00	0.00	0.00	0.00	0.00	0.00	0.00	0.00	0.00	0.00	0.00	0.00	0.00	0.00	0.00	0.00	0.00	0.00	0.00	0.00	0.00	142.00
					2026	FISICO	0.00	0.00	0.00	0.00	0.00	0.00	0.00	0.00	0.00	0.00	1.00	0.00	0.00	0.00	0.00	0.00	0.00	0.00	1.00				
						COSTEO.S/	0.00	142.00	0.00	0.00	0.00	0.00	0.00	0.00	0.00	0.00	0.00	0.00	0.00	0.00	0.00	0.00	0.00	0.00	142.00				
AOI00149002093	3330802 - ASISTENCIA TÉCNICA EN TRATAMIENTO DEL AGUA EN CENTROS POBLADOS SIN SISTEMAS DE ABASTECIMIENTO DE AGUA	050502 - ANCO	PERSONA CAPACITADA	Muy Alta	2024	FISICO	0.00	0.00	0.00	0.00	1.00	0.00	0.00	0.00	0.00	0.00	0.00	0.00	0.00	0.00	0.00	0.00	0.00	0.00	0.00	0.00	1.00		
						COSTEO.S/	0.00	0.00	0.00	0.00	0.00	0.00	0.00	0.00	0.00	0.00	0.00	0.00	0.00	0.00	0.00	0.00	0.00	0.00	0.00	0.00	0.00	0.00	
					2025	FISICO	0.00	0.00	0.00	0.00	0.00	0.00	0.00	0.00	0.00	0.00	0.00	0.00	0.00	0.00	0.00	0.00	0.00	0.00	0.00	0.00	0.00	0.00	1.00
						COSTEO.S/	0.00	0.00	0.00	0.00	0.00	0.00	0.00	0.00	0.00	0.00	0.00	0.00	0.00	0.00	0.00	0.00	0.00	0.00	0.00	0.00	0.00	0.00	0.00
					2026	FISICO	0.00	0.00	0.00	0.00	1.00	0.00	0.00	0.00	0.00	0.00	0.00	0.00	0.00	0.00	0.00	0.00	0.00	0.00	1.00				
						COSTEO.S/	0.00	0.00	0.00	0.00	0.00	0.00	0.00	0.00	0.00	0.00	0.00	0.00	0.00	0.00	0.00	0.00	0.00	0.00	0.00				
AEI.02.06 - ATENCIÓN PREVENTIVA Y PROMOCIONAL PARA EL CONTROL DE ENFERMEDADES NO TRANSMISIBLES EN LA POBLACIÓN																													
CODIGO	ACTIVIDAD OPERATIVA	UBIGEO	U.M.	PRIORIDAD	PERIODO MULTIANUAL	PROGRAMACION MENSUAL												TOTAL ANUAL											
						META	01	02	03	04	05	06	07	08	09	10	11		12										
AOI00149000420	5001101 - TAMIZAJE Y DETECCIÓN DE CATARATA MEDIANTE EXAMEN DE AGUDEZA VISUAL EN PRIMER Y SEGUNDO NIVEL DE ATENCIÓN	050502 - ANCO	PERSONA TAMIZADA	Muy Alta	2024	FISICO	20.00	20.00	20.00	20.00	20.00	20.00	20.00	20.00	20.00	20.00	20.00	20.00	20.00	20.00	20.00	240.00							
						COSTEO.S/	0.00	0.00	375.00	0.00	0.00	0.00	0.00	0.00	0.00	0.00	0.00	0.00	0.00	0.00	0.00	0.00	0.00	375.00					
					2025	FISICO	20.00	20.00	20.00	20.00	20.00	20.00	20.00	20.00	20.00	20.00	20.00	20.00	20.00	20.00	20.00	20.00	20.00	20.00	240.00				
						COSTEO.S/	0.00	0.00	375.00	0.00	0.00	0.00	0.00	0.00	0.00	0.00	0.00	0.00	0.00	0.00	0.00	0.00	0.00	0.00	375.00				
					2026	FISICO	20.00	20.00	20.00	20.00	20.00	20.00	20.00	20.00	20.00	20.00	20.00	20.00	20.00	20.00	20.00	240.00							
						COSTEO.S/	0.00	0.00	375.00	0.00	0.00	0.00	0.00	0.00	0.00	0.00	0.00	0.00	0.00	0.00	375.00								
AOI00149000421	5001301 - DIAGNOSTICO DE ERRORES REFRACTIVOS	050502 - ANCO	PERSONA TAMIZADA	Muy Alta	2024	FISICO	0.00	0.00	0.00	0.00	1.00	0.00	0.00	0.00	0.00	0.00	0.00	0.00	0.00	0.00	0.00	2.00							
						COSTEO.S/	0.00	227.00	0.00	0.00	0.00	0.00	0.00	0.00	0.00	0.00	0.00	0.00	0.00	0.00	0.00	0.00	227.00						
					2025	FISICO	0.00	0.00	0.00	0.00	1.00	0.00	0.00	0.00	0.00	0.00	0.00	0.00	1.00	0.00	0.00	0.00	0.00	2.00					
						COSTEO.S/	0.00	227.00	0.00	0.00	0.00	0.00	0.00	0.00	0.00	0.00	0.00	0.00	0.00	0.00	0.00	0.00	0.00	227.00					
					2026	FISICO	0.00	0.00	0.00	0.00	1.00	0.00	0.00	0.00	0.00	0.00	0.00	0.00	0.00	2.00									
						COSTEO.S/	0.00	227.00	0.00	0.00	0.00	0.00	0.00	0.00	0.00	0.00	0.00	0.00	227.00										
AOI00149000422	5001401 - CONTROL DE NIÑOS CON ERRORES REFRACTIVOS	050502 - ANCO	PERSONA TRATADA	Muy Alta	2024	FISICO	0.00	0.00	0.00	0.00	0.00	0.00	0.00	0.00	0.00	0.00	0.00	0.00	0.00	0.00	0.00	2.00							
						COSTEO.S/	0.00	156.00	0.00	0.00	0.00	0.00	0.00	0.00	0.00	0.00	0.00	0.00	0.00	0.00	0.00	0.00	156.00						
					2025	FISICO	0.00	0.00	0.00	0.00	0.00	0.00	0.00	0.00	0.00	0.00	0.00	0.00	1.00	1.00	0.00	0.00	2.00						
						COSTEO.S/	0.00	156.00	0.00	0.00	0.00	0.00	0.00	0.00	0.00	0.00	0.00	0.00	0.00	0.00	0.00	0.00	156.00						
					2026	FISICO	0.00	0.00	0.00	0.00	0.00	0.00	0.00	0.00	0.00	0.00	0.00	0.00	0.00	2.00									
						COSTEO.S/	0.00	156.00	0.00	0.00	0.00	0.00	0.00	0.00	0.00	0.00	0.00	0.00	156.00										

POI MultiAnual con Programación Física y Costeo

				COSTEO.S/	0.00	156.00	0.00	0.00	0.00	0.00	0.00	0.00	0.00	0.00	0.00	0.00	156.00						
AOI00149000423	5001501 - PERSONAS DE 12 Y 17 AÑOS CON VALORACIÓN CLÍNICA DE FACTORES DE RIESGO.	050502 - ANCO	PERSONA TAMIZADA Muy Alta	2024	FISICO	18.00	18.00	18.00	18.00	18.00	18.00	18.00	18.00	18.00	18.00	18.00	18.00	216.00					
					COSTEO.S/	0.00	190.00	0.00	0.00	0.00	0.00	0.00	0.00	0.00	0.00	0.00	0.00	0.00	0.00	190.00			
				2025	FISICO	18.00	18.00	18.00	18.00	18.00	18.00	18.00	18.00	18.00	18.00	18.00	18.00	18.00	18.00	18.00	216.00		
					COSTEO.S/	0.00	190.00	0.00	0.00	0.00	0.00	0.00	0.00	0.00	0.00	0.00	0.00	0.00	0.00	0.00	190.00		
				2026	FISICO	18.00	18.00	18.00	18.00	18.00	18.00	18.00	18.00	18.00	18.00	18.00	18.00	18.00	18.00	18.00	216.00		
					COSTEO.S/	0.00	190.00	0.00	0.00	0.00	0.00	0.00	0.00	0.00	0.00	0.00	0.00	0.00	0.00	0.00	190.00		
				AOI00149000424	5001601 - MANEJO DE EMERGENCIA O URGENCIA HIPERTENSIVA	050502 - ANCO	PERSONA TRATADA Muy Alta	2024	FISICO	0.00	0.00	0.00	0.00	0.00	0.00	0.00	0.00	0.00	0.00	0.00	0.00	1.00	1.00
									COSTEO.S/	0.00	200.00	0.00	0.00	0.00	0.00	0.00	0.00	0.00	0.00	0.00	0.00	0.00	0.00
2025	FISICO	0.00	0.00					0.00	0.00	0.00	0.00	0.00	0.00	0.00	0.00	0.00	0.00	0.00	0.00	1.00	1.00		
	COSTEO.S/	0.00	200.00					0.00	0.00	0.00	0.00	0.00	0.00	0.00	0.00	0.00	0.00	0.00	0.00	0.00	200.00		
2026	FISICO	0.00	0.00					0.00	0.00	0.00	0.00	0.00	0.00	0.00	0.00	0.00	0.00	0.00	0.00	1.00	1.00		
	COSTEO.S/	0.00	200.00					0.00	0.00	0.00	0.00	0.00	0.00	0.00	0.00	0.00	0.00	0.00	0.00	0.00	200.00		
AOI00149000425	5001703 - PACIENTE DIABÉTICO NO COMPLICADO CONTROLADO	050502 - ANCO	PERSONA TRATADA Muy Alta					2024	FISICO	1.00	1.00	1.00	1.00	1.00	1.00	1.00	1.00	0.00	0.00	0.00	1.00	9.00	
									COSTEO.S/	0.00	40.00	0.00	0.00	0.00	0.00	0.00	0.00	0.00	0.00	0.00	0.00	0.00	40.00
				2025	FISICO	1.00	1.00	1.00	1.00	1.00	1.00	1.00	1.00	1.00	0.00	0.00	0.00	0.00	1.00	9.00			
					COSTEO.S/	0.00	40.00	0.00	0.00	0.00	0.00	0.00	0.00	0.00	0.00	0.00	0.00	0.00	0.00	40.00			
				2026	FISICO	1.00	1.00	1.00	1.00	1.00	1.00	1.00	1.00	1.00	1.00	0.00	0.00	0.00	1.00	9.00			
					COSTEO.S/	0.00	40.00	0.00	0.00	0.00	0.00	0.00	0.00	0.00	0.00	0.00	0.00	0.00	0.00	40.00			
				AOI00149000426	0068001 - ASESORIA NUTRICIONAL PARA EL CONTROL DE ENFERMEDADES DENTALES	050502 - ANCO	PERSONA ATENDIDA Muy Alta	2024	FISICO	40.00	40.00	40.00	40.00	40.00	40.00	42.00	42.00	40.00	42.00	42.00	40.00	488.00	
									COSTEO.S/	0.00	1,062.50	0.00	0.00	0.00	0.00	0.00	0.00	0.00	0.00	0.00	0.00	0.00	1,062.50
2025	FISICO	40.00	40.00					40.00	40.00	40.00	40.00	42.00	42.00	40.00	42.00	42.00	42.00	42.00	40.00	488.00			
	COSTEO.S/	0.00	1,062.50					0.00	0.00	0.00	0.00	0.00	0.00	0.00	0.00	0.00	0.00	0.00	0.00	1,062.50			
2026	FISICO	40.00	40.00					40.00	40.00	40.00	40.00	42.00	42.00	40.00	42.00	42.00	42.00	42.00	40.00	488.00			
	COSTEO.S/	0.00	1,062.50					0.00	0.00	0.00	0.00	0.00	0.00	0.00	0.00	0.00	0.00	0.00	0.00	1,062.50			
AOI00149000427	0068101 - RASPAJE DENTAL	050502 - ANCO	PERSONA TRATADA Muy Alta					2024	FISICO	12.00	12.00	12.00	13.00	13.00	12.00	13.00	12.00	13.00	13.00	12.00	12.00	149.00	
									COSTEO.S/	0.00	275.00	0.00	0.00	0.00	0.00	0.00	0.00	0.00	0.00	0.00	0.00	0.00	275.00
				2025	FISICO	12.00	12.00	12.00	13.00	13.00	12.00	13.00	12.00	13.00	13.00	12.00	12.00	12.00	149.00				
					COSTEO.S/	0.00	275.00	0.00	0.00	0.00	0.00	0.00	0.00	0.00	0.00	0.00	0.00	0.00	275.00				
				2026	FISICO	12.00	12.00	12.00	13.00	13.00	12.00	13.00	12.00	13.00	13.00	12.00	12.00	12.00	149.00				
					COSTEO.S/	0.00	275.00	0.00	0.00	0.00	0.00	0.00	0.00	0.00	0.00	0.00	0.00	0.00	275.00				
				AOI00149000428	4398801 - FAMILIAS QUE RECIBEN SESIONES EDUCATIVAS Y DEMOSTRATIVAS EN PRÁCTICAS SALUDABLES FRENTE A LAS ENFERMEDADES NO TRASMISIBLES	050502 - ANCO	FAMILIA Muy Alta	2024	FISICO	30.00	30.00	30.00	30.00	32.00	32.00	31.00	32.00	32.00	32.00	32.00	32.00	375.00	
									COSTEO.S/	0.00	187.50	0.00	0.00	0.00	0.00	0.00	0.00	0.00	0.00	0.00	0.00	0.00	187.50
2025	FISICO	30.00	30.00					30.00	30.00	32.00	32.00	31.00	32.00	32.00	32.00	32.00	32.00	32.00	375.00				
	COSTEO.S/	0.00	187.50					0.00	0.00	0.00	0.00	0.00	0.00	0.00	0.00	0.00	0.00	0.00	187.50				
2026	FISICO	30.00	30.00					30.00	30.00	32.00	32.00	31.00	32.00	32.00	32.00	32.00	32.00	32.00	375.00				
	COSTEO.S/	0.00	187.50					0.00	0.00	0.00	0.00	0.00	0.00	0.00	0.00	0.00	0.00	0.00	187.50				
AOI00149000429	4398802 - FUNCIONARIOS MUNICIPALES CAPACITADOS PARA LA GENERACIÓN DE ENTORNOS SALUDABLES FRENTE A LAS ENFERMEDADES NO TRASMISIBLES.	050502 - ANCO	PERSONA CAPACITADA Muy Alta					2024	FISICO	0.00	0.00	0.00	0.00	0.00	0.00	0.00	0.00	1.00	0.00	0.00	0.00	1.00	
									COSTEO.S/	0.00	117.00	0.00	0.00	0.00	0.00	0.00	0.00	0.00	0.00	0.00	0.00	0.00	117.00
				2025	FISICO	0.00	0.00	0.00	0.00	0.00	0.00	0.00	0.00	0.00	1.00	0.00	0.00	0.00	1.00				
					COSTEO.S/	0.00	117.00	0.00	0.00	0.00	0.00	0.00	0.00	0.00	0.00	0.00	0.00	0.00	117.00				
				2026	FISICO	0.00	0.00	0.00	0.00	0.00	0.00	0.00	0.00	0.00	1.00	0.00	0.00	0.00	1.00				
					COSTEO.S/	0.00	117.00	0.00	0.00	0.00	0.00	0.00	0.00	0.00	0.00	0.00	0.00	0.00	117.00				
				AOI00149000430	4399701 - EVALUACION INTEGRAL EN EL PRIMER DE NIVEL DE ATENCION A PERSONAS EXPUESTAS A METALES PESADOS	050502 - ANCO	PERSONA ATENDIDA Muy Alta	2024	FISICO	11.00	11.00	11.00	11.00	11.00	11.00	11.00	11.00	11.00	11.00	11.00	11.00	132.00	
									COSTEO.S/	0.00	250.00	0.00	0.00	0.00	0.00	0.00	0.00	0.00	0.00	0.00	0.00	0.00	250.00
2025	FISICO	11.00	11.00					11.00	11.00	11.00	11.00	11.00	11.00	11.00	11.00	11.00	11.00	11.00	132.00				
	COSTEO.S/	0.00	250.00					0.00	0.00	0.00	0.00	0.00	0.00	0.00	0.00	0.00	0.00	0.00	250.00				
2026	FISICO	11.00	11.00					11.00	11.00	11.00	11.00	11.00	11.00	11.00	11.00	11.00	11.00	11.00	132.00				
	COSTEO.S/	0.00	250.00					0.00	0.00	0.00	0.00	0.00	0.00	0.00	0.00	0.00	0.00	0.00	250.00				

POI MultiAnual con Programación Física y Costeo

AOI00149001333	5001102 - EVALUACIÓN Y DESPISTAJE DE CATARATA	050502 - ANCO	PERSONA TAMIZADA Muy Alta	2024	FISICO	7.00	6.00	7.00	6.00	7.00	6.00	7.00	6.00	7.00	6.00	7.00	78.00			
					COSTEO.S/	0.00	0.00	0.00	0.00	0.00	0.00	0.00	0.00	0.00	0.00	0.00	0.00	0.00	0.00	
				2025	FISICO	7.00	6.00	7.00	6.00	7.00	6.00	7.00	6.00	7.00	6.00	7.00	6.00	7.00	6.00	78.00
					COSTEO.S/	0.00	0.00	0.00	0.00	0.00	0.00	0.00	0.00	0.00	0.00	0.00	0.00	0.00	0.00	0.00
				2026	FISICO	7.00	6.00	7.00	6.00	7.00	6.00	7.00	6.00	7.00	6.00	7.00	6.00	78.00		
					COSTEO.S/	0.00	0.00	0.00	0.00	0.00	0.00	0.00	0.00	0.00	0.00	0.00	0.00			
AOI00149001334	5001103 - REFERENCIA PARA DIAGNÓSTICO Y TRATAMIENTO DE CEGUERA POR CATARATA EN EL PRIMER NIVEL DE ATENCIÓN	050502 - ANCO	PERSONA TAMIZADA Muy Alta	2024	FISICO	5.00	5.00	5.00	5.00	5.00	5.00	5.00	5.00	5.00	5.00	5.00	5.00	60.00		
					COSTEO.S/	0.00	0.00	0.00	0.00	0.00	0.00	0.00	0.00	0.00	0.00	0.00	0.00	0.00	0.00	
				2025	FISICO	5.00	5.00	5.00	5.00	5.00	5.00	5.00	5.00	5.00	5.00	5.00	5.00	5.00	5.00	60.00
					COSTEO.S/	0.00	0.00	0.00	0.00	0.00	0.00	0.00	0.00	0.00	0.00	0.00	0.00	0.00	0.00	0.00
				2026	FISICO	5.00	5.00	5.00	5.00	5.00	5.00	5.00	5.00	5.00	5.00	5.00	5.00	60.00		
					COSTEO.S/	0.00	0.00	0.00	0.00	0.00	0.00	0.00	0.00	0.00	0.00	0.00	0.00			
AOI00149001336	5001302 - EVALUACIÓN DE ERRORES REFRACTIVOS EN NIÑOS (AS) DE 3 A 11 AÑOS	050502 - ANCO	PERSONA TAMIZADA Muy Alta	2024	FISICO	11.00	11.00	11.00	12.00	12.00	12.00	11.00	11.00	11.00	11.00	11.00	11.00	135.00		
					COSTEO.S/	0.00	148.00	0.00	0.00	0.00	0.00	0.00	0.00	0.00	0.00	0.00	0.00	0.00	148.00	
				2025	FISICO	11.00	11.00	11.00	12.00	12.00	12.00	11.00	11.00	11.00	11.00	11.00	11.00	11.00	11.00	135.00
					COSTEO.S/	0.00	148.00	0.00	0.00	0.00	0.00	0.00	0.00	0.00	0.00	0.00	0.00	0.00	0.00	148.00
				2026	FISICO	11.00	11.00	11.00	12.00	12.00	12.00	11.00	11.00	11.00	11.00	11.00	11.00	135.00		
					COSTEO.S/	0.00	148.00	0.00	0.00	0.00	0.00	0.00	0.00	0.00	0.00	0.00	148.00			
AOI00149001337	5001304 - REFERENCIA DE NIÑOS CON ERRORES REFRACTIVOS	050502 - ANCO	PERSONA TAMIZADA Muy Alta	2024	FISICO	0.00	0.00	0.00	0.00	1.00	1.00	1.00	1.00	1.00	1.00	1.00	1.00	8.00		
					COSTEO.S/	0.00	0.00	0.00	0.00	0.00	0.00	0.00	0.00	0.00	0.00	0.00	0.00	0.00	0.00	
				2025	FISICO	0.00	0.00	0.00	0.00	1.00	1.00	1.00	1.00	1.00	1.00	1.00	1.00	1.00	1.00	8.00
					COSTEO.S/	0.00	0.00	0.00	0.00	0.00	0.00	0.00	0.00	0.00	0.00	0.00	0.00	0.00	0.00	0.00
				2026	FISICO	0.00	0.00	0.00	0.00	1.00	1.00	1.00	1.00	1.00	1.00	1.00	1.00	8.00		
					COSTEO.S/	0.00	0.00	0.00	0.00	0.00	0.00	0.00	0.00	0.00	0.00	0.00	0.00			
AOI00149001338	5001306 - TAMIZAJE DE AGUDEZA VISUAL EN NIÑOS (AS) DE 3 A 11 AÑOS	050502 - ANCO	PERSONA TAMIZADA Muy Alta	2024	FISICO	31.00	31.00	31.00	31.00	31.00	31.00	31.00	31.00	31.00	31.00	31.00	31.00	372.00		
					COSTEO.S/	0.00	0.00	0.00	0.00	0.00	0.00	0.00	0.00	0.00	0.00	0.00	0.00	0.00	0.00	
				2025	FISICO	31.00	31.00	31.00	31.00	31.00	31.00	31.00	31.00	31.00	31.00	31.00	31.00	31.00	31.00	372.00
					COSTEO.S/	0.00	0.00	0.00	0.00	0.00	0.00	0.00	0.00	0.00	0.00	0.00	0.00	0.00	0.00	0.00
				2026	FISICO	31.00	31.00	31.00	31.00	31.00	31.00	31.00	31.00	31.00	31.00	31.00	31.00	372.00		
					COSTEO.S/	0.00	0.00	0.00	0.00	0.00	0.00	0.00	0.00	0.00	0.00	0.00	0.00			
AOI00149001339	5001402 - TRATAMIENTO DE ERRORES REFRACTIVOS	050502 - ANCO	PERSONA TRATADA Muy Alta	2024	FISICO	1.00	1.00	2.00	1.00	2.00	3.00	1.00	1.00	1.00	1.00	1.00	1.00	16.00		
					COSTEO.S/	0.00	11.00	0.00	0.00	0.00	0.00	0.00	0.00	0.00	0.00	0.00	0.00	0.00	11.00	
				2025	FISICO	1.00	1.00	2.00	1.00	2.00	3.00	1.00	1.00	1.00	1.00	1.00	1.00	1.00	1.00	16.00
					COSTEO.S/	0.00	11.00	0.00	0.00	0.00	0.00	0.00	0.00	0.00	0.00	0.00	0.00	0.00	0.00	11.00
				2026	FISICO	1.00	1.00	2.00	1.00	2.00	3.00	1.00	1.00	1.00	1.00	1.00	1.00	16.00		
					COSTEO.S/	0.00	11.00	0.00	0.00	0.00	0.00	0.00	0.00	0.00	0.00	0.00	11.00			
AOI00149001340	5001502 - PERSONAS DE 18 A 29 AÑOS CON VALORACION CLÍNICA DE FACTORES DE RIESGO	050502 - ANCO	PERSONA TAMIZADA Muy Alta	2024	FISICO	36.00	36.00	36.00	36.00	36.00	36.00	36.00	36.00	36.00	36.00	36.00	36.00	432.00		
					COSTEO.S/	0.00	600.00	0.00	0.00	0.00	0.00	0.00	0.00	0.00	0.00	0.00	0.00	0.00	600.00	
				2025	FISICO	36.00	36.00	36.00	36.00	36.00	36.00	36.00	36.00	36.00	36.00	36.00	36.00	36.00	36.00	432.00
					COSTEO.S/	0.00	600.00	0.00	0.00	0.00	0.00	0.00	0.00	0.00	0.00	0.00	0.00	0.00	0.00	600.00
				2026	FISICO	36.00	36.00	36.00	36.00	36.00	36.00	36.00	36.00	36.00	36.00	36.00	36.00	432.00		
					COSTEO.S/	0.00	600.00	0.00	0.00	0.00	0.00	0.00	0.00	0.00	0.00	0.00	600.00			
AOI00149001341	5001503 - PERSONAS DE 30 A 39 AÑOS CON VALORACION CLÍNICA DE FACTORES DE RIESGO.	050502 - ANCO	PERSONA TAMIZADA Muy Alta	2024	FISICO	25.00	25.00	25.00	25.00	25.00	25.00	25.00	25.00	25.00	25.00	25.00	25.00	300.00		
					COSTEO.S/	0.00	897.50	0.00	0.00	0.00	0.00	0.00	0.00	0.00	0.00	0.00	0.00	0.00	897.50	
				2025	FISICO	25.00	25.00	25.00	25.00	25.00	25.00	25.00	25.00	25.00	25.00	25.00	25.00	25.00	25.00	300.00
					COSTEO.S/	0.00	897.50	0.00	0.00	0.00	0.00	0.00	0.00	0.00	0.00	0.00	0.00	0.00	0.00	897.50
				2026	FISICO	25.00	25.00	25.00	25.00	25.00	25.00	25.00	25.00	25.00	25.00	25.00	25.00	300.00		
					COSTEO.S/	0.00	897.50	0.00	0.00	0.00	0.00	0.00	0.00	0.00	0.00	0.00	897.50			
AOI00149001342	5001504 - PERSONAS DE 5 A 11 AÑOS CON VALORACION	050502 - ANCO	PERSONA TAMIZADA Muy Alta	2024	FISICO	25.00	25.00	25.00	25.00	25.00	25.00	25.00	25.00	25.00	25.00	25.00	25.00	300.00		
					COSTEO.S/	0.00	0.00	0.00	0.00	0.00	0.00	0.00	0.00	0.00	0.00	0.00	0.00	0.00	0.00	

POI MultiAnual con Programación Física y Costeo

	CLÍNICA DE FACTORES DE RIESGO		2025	FISICO	25.00	25.00	25.00	25.00	25.00	25.00	25.00	25.00	25.00	25.00	25.00	25.00	300.00		
				COSTEO.S/	0.00	0.00	0.00	0.00	0.00	0.00	0.00	0.00	0.00	0.00	0.00	0.00	0.00		
			2026	FISICO	25.00	25.00	25.00	25.00	25.00	25.00	25.00	25.00	25.00	25.00	25.00	25.00	300.00		
				COSTEO.S/	0.00	0.00	0.00	0.00	0.00	0.00	0.00	0.00	0.00	0.00	0.00	0.00	0.00		
AOI00149001343	5001505 - PERSONAS MAYORES DE 60 AÑOS CON VALORACION CLÍNICA DE FACTORES DE RIESGO Y TAMIZAJE LABORATORIAL	050502 - ANCO	PERSONA TAMIZADA Muy Alta	2024	FISICO	15.00	15.00	15.00	15.00	15.00	15.00	15.00	15.00	15.00	15.00	15.00	180.00		
					COSTEO.S/	0.00	0.00	0.00	0.00	0.00	0.00	0.00	0.00	0.00	0.00	0.00	0.00	0.00	
				2025	FISICO	15.00	15.00	15.00	15.00	15.00	15.00	15.00	15.00	15.00	15.00	15.00	15.00	15.00	180.00
					COSTEO.S/	0.00	0.00	0.00	0.00	0.00	0.00	0.00	0.00	0.00	0.00	0.00	0.00	0.00	0.00
			2026	FISICO	15.00	15.00	15.00	15.00	15.00	15.00	15.00	15.00	15.00	15.00	15.00	15.00	180.00		
				COSTEO.S/	0.00	0.00	0.00	0.00	0.00	0.00	0.00	0.00	0.00	0.00	0.00	0.00	0.00		
AOI00149001344	5001507 - PERSONAS DE 40 A 59 AÑOS CON VALORACIÓN CLÍNICA DE FACTORES DE RIESGO Y TAMIZAJE LABORATORIAL	050502 - ANCO	PERSONA TAMIZADA Muy Alta	2024	FISICO	29.00	29.00	29.00	29.00	29.00	29.00	29.00	29.00	29.00	29.00	29.00	348.00		
					COSTEO.S/	0.00	0.00	0.00	0.00	0.00	0.00	0.00	0.00	0.00	0.00	0.00	0.00		
				2025	FISICO	29.00	29.00	29.00	29.00	29.00	29.00	29.00	29.00	29.00	29.00	29.00	29.00	29.00	348.00
					COSTEO.S/	0.00	0.00	0.00	0.00	0.00	0.00	0.00	0.00	0.00	0.00	0.00	0.00	0.00	
			2026	FISICO	29.00	29.00	29.00	29.00	29.00	29.00	29.00	29.00	29.00	29.00	29.00	348.00			
				COSTEO.S/	0.00	0.00	0.00	0.00	0.00	0.00	0.00	0.00	0.00	0.00	0.00	0.00			
AOI00149001346	5001605 - PACIENTES CON ENFERMEDAD CARDIOMETABOLICA ORGANIZADOS QUE RECIBEN EDUCACION PARA EL CONTROL DE LA ENFERMEDAD	050502 - ANCO	PERSONA TRATADA Muy Alta	2024	FISICO	0.00	0.00	0.00	0.00	0.00	1.00	1.00	1.00	2.00	1.00	0.00	0.00	6.00	
					COSTEO.S/	0.00	0.00	0.00	0.00	0.00	0.00	0.00	0.00	0.00	0.00	0.00	0.00	0.00	
				2025	FISICO	0.00	0.00	0.00	0.00	0.00	1.00	1.00	1.00	2.00	1.00	0.00	0.00	0.00	6.00
					COSTEO.S/	0.00	0.00	0.00	0.00	0.00	0.00	0.00	0.00	0.00	0.00	0.00	0.00	0.00	
			2026	FISICO	0.00	0.00	0.00	0.00	0.00	1.00	1.00	1.00	2.00	1.00	0.00	0.00	6.00		
				COSTEO.S/	0.00	0.00	0.00	0.00	0.00	0.00	0.00	0.00	0.00	0.00	0.00	0.00			
AOI00149001347	5001607 - PACIENTES HIPERTENSOS CON ESTRATIFICACION DE RIESGO CARDIOVASCULAR	050502 - ANCO	PERSONA TRATADA Muy Alta	2024	FISICO	0.00	0.00	0.00	1.00	0.00	0.00	0.00	0.00	1.00	0.00	0.00	0.00	2.00	
					COSTEO.S/	0.00	0.00	0.00	0.00	0.00	0.00	0.00	0.00	0.00	0.00	0.00	0.00		
				2025	FISICO	0.00	0.00	0.00	1.00	0.00	0.00	0.00	0.00	1.00	0.00	0.00	0.00	0.00	2.00
					COSTEO.S/	0.00	0.00	0.00	0.00	0.00	0.00	0.00	0.00	0.00	0.00	0.00	0.00		
			2026	FISICO	0.00	0.00	0.00	1.00	0.00	0.00	0.00	0.00	1.00	0.00	0.00	0.00	2.00		
				COSTEO.S/	0.00	0.00	0.00	0.00	0.00	0.00	0.00	0.00	0.00	0.00	0.00				
AOI00149001349	0068002 - EXAMEN ESTOMATOLOGICO	050502 - ANCO	PERSONA ATENDIDA Muy Alta	2024	FISICO	40.00	40.00	40.00	40.00	40.00	40.00	42.00	42.00	40.00	42.00	42.00	40.00	488.00	
					COSTEO.S/	0.00	0.00	0.00	0.00	0.00	0.00	0.00	0.00	0.00	0.00	0.00	0.00		
				2025	FISICO	40.00	40.00	40.00	40.00	40.00	40.00	42.00	42.00	40.00	42.00	42.00	40.00	488.00	
					COSTEO.S/	0.00	0.00	0.00	0.00	0.00	0.00	0.00	0.00	0.00	0.00	0.00	0.00		
			2026	FISICO	40.00	40.00	40.00	40.00	40.00	40.00	42.00	42.00	40.00	42.00	42.00	40.00	488.00		
				COSTEO.S/	0.00	0.00	0.00	0.00	0.00	0.00	0.00	0.00	0.00	0.00	0.00				
AOI00149001350	0068003 - INSTRUCCIÓN DE HIGIENE ORAL	050502 - ANCO	PERSONA ATENDIDA Muy Alta	2024	FISICO	40.00	40.00	40.00	40.00	40.00	40.00	42.00	42.00	40.00	42.00	42.00	40.00	488.00	
					COSTEO.S/	0.00	0.00	0.00	0.00	0.00	0.00	0.00	0.00	0.00	0.00	0.00			
				2025	FISICO	40.00	40.00	40.00	40.00	40.00	40.00	42.00	42.00	40.00	42.00	42.00	40.00	488.00	
					COSTEO.S/	0.00	0.00	0.00	0.00	0.00	0.00	0.00	0.00	0.00	0.00	0.00			
			2026	FISICO	40.00	40.00	40.00	40.00	40.00	40.00	42.00	42.00	40.00	42.00	40.00	488.00			
				COSTEO.S/	0.00	0.00	0.00	0.00	0.00	0.00	0.00	0.00	0.00	0.00					
AOI00149001351	5000601 - APLICACION DE SELLANTES	050502 - ANCO	PERSONA ATENDIDA Muy Alta	2024	FISICO	8.00	8.00	8.00	8.00	8.00	8.00	8.00	8.00	8.00	8.00	8.00	96.00		
					COSTEO.S/	0.00	0.00	0.00	0.00	0.00	0.00	0.00	0.00	0.00	0.00	0.00			
				2025	FISICO	8.00	8.00	8.00	8.00	8.00	8.00	8.00	8.00	8.00	8.00	8.00	96.00		
					COSTEO.S/	0.00	0.00	0.00	0.00	0.00	0.00	0.00	0.00	0.00	0.00	0.00			
			2026	FISICO	8.00	8.00	8.00	8.00	8.00	8.00	8.00	8.00	8.00	8.00	96.00				
				COSTEO.S/	0.00	0.00	0.00	0.00	0.00	0.00	0.00	0.00	0.00	0.00					
AOI00149001352	5000602 - APLICACION DE FLUOR BARNIZ	050502 - ANCO	PERSONA ATENDIDA Muy Alta	2024	FISICO	31.00	31.00	31.00	32.00	32.00	32.00	32.00	32.00	31.00	31.00	31.00	377.00		
					COSTEO.S/	0.00	0.00	0.00	0.00	0.00	0.00	0.00	0.00	0.00	0.00	0.00			
				2025	FISICO	31.00	31.00	31.00	32.00	32.00	32.00	32.00	32.00	31.00	31.00	31.00	377.00		
				COSTEO.S/	0.00	0.00	0.00	0.00	0.00	0.00	0.00	0.00	0.00	0.00					

AOI00149001362	5000814 - TERAPIA PULPAR	050502 - ANCO	PERSONA TRATADA	Muy Alta	2024	FISICO	1.00	0.00	0.00	0.00	1.00	0.00	0.00	0.00	1.00	0.00	0.00	0.00	3.00				
						COSTEO.S/	0.00	367.00	0.00	0.00	0.00	0.00	0.00	0.00	0.00	0.00	0.00	0.00	0.00	0.00	0.00	367.00	
					2025	FISICO	1.00	0.00	0.00	0.00	1.00	0.00	0.00	0.00	1.00	0.00	0.00	1.00	0.00	0.00	0.00	0.00	3.00
						COSTEO.S/	0.00	367.00	0.00	0.00	0.00	0.00	0.00	0.00	0.00	0.00	0.00	0.00	0.00	0.00	0.00	0.00	367.00
					2026	FISICO	1.00	0.00	0.00	0.00	1.00	0.00	0.00	0.00	1.00	0.00	0.00	0.00	3.00				
						COSTEO.S/	0.00	367.00	0.00	0.00	0.00	0.00	0.00	0.00	0.00	0.00	0.00	0.00	367.00				
AOI00149001363	5000815 - TERAPIA ENDODONTICA	050502 - ANCO	PERSONA TRATADA	Muy Alta	2024	FISICO	0.00	1.00	1.00	1.00	1.00	1.00	1.00	1.00	1.00	1.00	1.00	1.00	1.00	11.00			
						COSTEO.S/	0.00	0.00	0.00	0.00	0.00	0.00	0.00	0.00	0.00	0.00	0.00	0.00	0.00	0.00	0.00	0.00	
					2025	FISICO	0.00	1.00	1.00	1.00	1.00	1.00	1.00	1.00	1.00	1.00	1.00	1.00	1.00	1.00	1.00	1.00	11.00
						COSTEO.S/	0.00	0.00	0.00	0.00	0.00	0.00	0.00	0.00	0.00	0.00	0.00	0.00	0.00	0.00	0.00	0.00	0.00
					2026	FISICO	0.00	1.00	1.00	1.00	1.00	1.00	1.00	1.00	1.00	1.00	1.00	1.00	1.00	11.00			
						COSTEO.S/	0.00	0.00	0.00	0.00	0.00	0.00	0.00	0.00	0.00	0.00	0.00	0.00	0.00				
AOI00149001364	5000816 - TRATAMIENTO PERIODONTAL	050502 - ANCO	PERSONA TRATADA	Muy Alta	2024	FISICO	1.00	0.00	1.00	0.00	1.00	0.00	1.00	1.00	0.00	1.00	0.00	0.00	0.00	6.00			
						COSTEO.S/	0.00	0.00	0.00	0.00	0.00	0.00	0.00	0.00	0.00	0.00	0.00	0.00	0.00	0.00	0.00		
					2025	FISICO	1.00	0.00	1.00	0.00	1.00	0.00	1.00	0.00	1.00	1.00	0.00	1.00	0.00	0.00	0.00	6.00	
						COSTEO.S/	0.00	0.00	0.00	0.00	0.00	0.00	0.00	0.00	0.00	0.00	0.00	0.00	0.00	0.00	0.00	0.00	
					2026	FISICO	1.00	0.00	1.00	0.00	1.00	0.00	1.00	1.00	0.00	1.00	0.00	0.00	6.00				
						COSTEO.S/	0.00	0.00	0.00	0.00	0.00	0.00	0.00	0.00	0.00	0.00	0.00	0.00					
AOI00149001365	5000817 - TRATAMIENTO QUIRURGICO BUCAL Y MÁXILO FACIAL	050502 - ANCO	PERSONA TRATADA	Muy Alta	2024	FISICO	1.00	0.00	0.00	0.00	0.00	0.00	1.00	0.00	0.00	0.00	0.00	0.00	0.00	2.00			
						COSTEO.S/	0.00	0.00	0.00	0.00	0.00	0.00	0.00	0.00	0.00	0.00	0.00	0.00	0.00	0.00	0.00		
					2025	FISICO	1.00	0.00	0.00	0.00	0.00	0.00	0.00	1.00	0.00	0.00	0.00	0.00	0.00	0.00	0.00	2.00	
						COSTEO.S/	0.00	0.00	0.00	0.00	0.00	0.00	0.00	0.00	0.00	0.00	0.00	0.00	0.00	0.00	0.00	0.00	
					2026	FISICO	1.00	0.00	0.00	0.00	0.00	0.00	1.00	0.00	0.00	0.00	0.00	0.00	2.00				
						COSTEO.S/	0.00	0.00	0.00	0.00	0.00	0.00	0.00	0.00	0.00	0.00	0.00	0.00					
AOI00149001366	5000818 - TRATAMIENTO DE ORTODONCIA Y ORTOPEDIA MAXILAR	050502 - ANCO	PERSONA TRATADA	Muy Alta	2024	FISICO	1.00	0.00	0.00	1.00	0.00	0.00	1.00	0.00	0.00	0.00	1.00	0.00	0.00	4.00			
						COSTEO.S/	0.00	0.00	0.00	0.00	0.00	0.00	0.00	0.00	0.00	0.00	0.00	0.00	0.00	0.00	0.00		
					2025	FISICO	1.00	0.00	0.00	1.00	0.00	0.00	0.00	1.00	0.00	0.00	0.00	1.00	0.00	0.00	0.00	4.00	
						COSTEO.S/	0.00	0.00	0.00	0.00	0.00	0.00	0.00	0.00	0.00	0.00	0.00	0.00	0.00	0.00	0.00	0.00	
					2026	FISICO	1.00	0.00	0.00	1.00	0.00	0.00	1.00	0.00	0.00	1.00	0.00	0.00	4.00				
						COSTEO.S/	0.00	0.00	0.00	0.00	0.00	0.00	0.00	0.00	0.00	0.00	0.00	0.00					
AOI00149001367	0081301 - TAMIZAJE DE LA PERSONA CON RIESGO DE GLAUCOMA EN EL PRIMER Y SEGUNDO NIVEL DE ATENCIÓN	050502 - ANCO	PERSONA TAMIZADA	Muy Alta	2024	FISICO	64.00	66.00	66.00	66.00	66.00	66.00	66.00	66.00	66.00	66.00	66.00	66.00	66.00	790.00			
						COSTEO.S/	0.00	200.00	0.00	0.00	300.00	0.00	0.00	0.00	0.00	0.00	0.00	0.00	0.00	0.00	500.00		
					2025	FISICO	64.00	66.00	66.00	66.00	66.00	66.00	66.00	66.00	66.00	66.00	66.00	66.00	66.00	66.00	66.00	790.00	
						COSTEO.S/	0.00	200.00	0.00	0.00	300.00	0.00	0.00	0.00	0.00	0.00	0.00	0.00	0.00	0.00	0.00	500.00	
					2026	FISICO	64.00	66.00	66.00	66.00	66.00	66.00	66.00	66.00	66.00	66.00	66.00	790.00					
						COSTEO.S/	0.00	200.00	0.00	0.00	300.00	0.00	0.00	0.00	0.00	0.00	0.00	500.00					
AOI00149001370	4398803 - DOCENTES CAPACITADOS QUE DESARROLLAN ACCIONES PARA LA PROMOCIÓN DE LA ALIMENTACIÓN SALUDABLE, ACTIVIDAD FÍSICA, SALUD OCULAR Y SALUD BUCAL	050502 - ANCO	PERSONA CAPACITADA	Muy Alta	2024	FISICO	7.00	3.00	3.00	3.00	4.00	4.00	4.00	4.00	4.00	4.00	4.00	4.00	48.00				
						COSTEO.S/	273.88	0.00	0.00	0.00	0.00	0.00	0.00	0.00	0.00	0.00	0.00	0.00	0.00	0.00	273.88		
					2025	FISICO	7.00	3.00	3.00	3.00	4.00	4.00	4.00	4.00	4.00	4.00	4.00	4.00	4.00	4.00	48.00		
						COSTEO.S/	273.88	0.00	0.00	0.00	0.00	0.00	0.00	0.00	0.00	0.00	0.00	0.00	0.00	0.00	273.88		
					2026	FISICO	7.00	3.00	3.00	3.00	4.00	4.00	4.00	4.00	4.00	4.00	4.00	48.00					
						COSTEO.S/	273.88	0.00	0.00	0.00	0.00	0.00	0.00	0.00	0.00	0.00	0.00	273.88					
AOI00149001371	4398804 - LIDERES COMUNITARIOS CAPACITADOS REALIZAN VIGILANCIA CIUDADANA PARA LA REDUCCIÓN DE LA CONTAMINACIÓN POR METALES PESADOS, SUSTANCIAS QUÍMICAS E HIDROCARBUROS	050502 - ANCO	PERSONA CAPACITADA	Muy Alta	2024	FISICO	0.00	0.00	0.00	0.00	0.00	0.00	1.00	0.00	0.00	1.00	0.00	0.00	2.00				
						COSTEO.S/	0.00	0.00	0.00	0.00	0.00	0.00	0.00	0.00	0.00	0.00	0.00	0.00	0.00	0.00			
					2025	FISICO	0.00	0.00	0.00	0.00	0.00	0.00	1.00	0.00	0.00	0.00	1.00	0.00	0.00	0.00	2.00		
						COSTEO.S/	0.00	0.00	0.00	0.00	0.00	0.00	0.00	0.00	0.00	0.00	0.00	0.00	0.00	0.00	0.00		
					2026	FISICO	0.00	0.00	0.00	0.00	0.00	1.00	0.00	0.00	1.00	0.00	0.00	2.00					
						COSTEO.S/	0.00	0.00	0.00	0.00	0.00	0.00	0.00	0.00	0.00	0.00	0.00						

POI MultiAnual con Programación Física y Costeo

AOI00149001527	5001104 - DIAGNOSTICO DE CEGUERA POR CATARATA - CONSULTA POR OFTALMOLOGIA	050502 - ANCO	PERSONA TAMIZADA	Muy Alta	2024	FISICO	4.00	4.00	3.00	4.00	4.00	3.00	4.00	4.00	4.00	4.00	45.00			
						COSTEO.S/	0.00	0.00	0.00	0.00	0.00	0.00	0.00	0.00	0.00	0.00	0.00	0.00	0.00	
					2025	FISICO	4.00	4.00	3.00	4.00	4.00	3.00	4.00	4.00	3.00	4.00	4.00	4.00	4.00	45.00
						COSTEO.S/	0.00	0.00	0.00	0.00	0.00	0.00	0.00	0.00	0.00	0.00	0.00	0.00	0.00	0.00
					2026	FISICO	4.00	4.00	3.00	4.00	4.00	3.00	4.00	4.00	3.00	4.00	4.00	45.00		
						COSTEO.S/	0.00	0.00	0.00	0.00	0.00	0.00	0.00	0.00	0.00	0.00	0.00	0.00	0.00	
					2024	FISICO	5.00	5.00	5.00	5.00	5.00	4.00	4.00	4.00	4.00	4.00	15.00	15.00	75.00	
						COSTEO.S/	0.00	0.00	0.00	0.00	0.00	0.00	0.00	0.00	0.00	0.00	0.00	0.00	0.00	
AOI00149001528	5001105 - CONSEJERÍA PARA DETECCIÓN OPORTUNA Y CONTROL DE CATARATA.	050502 - ANCO	PERSONA TAMIZADA	Muy Alta	2025	FISICO	5.00	5.00	5.00	5.00	5.00	4.00	4.00	4.00	4.00	4.00	15.00	75.00		
						COSTEO.S/	0.00	0.00	0.00	0.00	0.00	0.00	0.00	0.00	0.00	0.00	0.00	0.00		
					2026	FISICO	5.00	5.00	5.00	5.00	5.00	4.00	4.00	4.00	4.00	4.00	15.00	15.00	75.00	
						COSTEO.S/	0.00	0.00	0.00	0.00	0.00	0.00	0.00	0.00	0.00	0.00	0.00	0.00		
AOI00149001531	5001205 - CONTROL POST OPERATORIO DE CIRUGÍA DE CATARATAS POR PERSONAL ESPECIALIZADO: TERCER Y CUARTO CONTROL	050502 - ANCO	PERSONA TRATADA	Muy Alta	2024	FISICO	1.00	0.00	0.00	1.00	0.00	0.00	1.00	0.00	0.00	0.00	4.00			
						COSTEO.S/	0.00	0.00	0.00	0.00	0.00	0.00	0.00	0.00	0.00	0.00	0.00			
					2025	FISICO	1.00	0.00	0.00	1.00	0.00	0.00	1.00	0.00	0.00	1.00	0.00	4.00		
						COSTEO.S/	0.00	0.00	0.00	0.00	0.00	0.00	0.00	0.00	0.00	0.00	0.00			
					2026	FISICO	1.00	0.00	0.00	1.00	0.00	0.00	1.00	0.00	0.00	4.00				
						COSTEO.S/	0.00	0.00	0.00	0.00	0.00	0.00	0.00	0.00	0.00	0.00				
					2024	FISICO	1.00	0.00	0.00	0.00	0.00	0.00	0.00	0.00	0.00	0.00	1.00			
						COSTEO.S/	0.00	0.00	0.00	0.00	0.00	0.00	0.00	0.00	0.00	0.00	0.00			
AOI00149001532	5001209 - TRATAMIENTO ESPECIALIZADO: CIRUGÍA DE CATARATA POR INCISIÓN EXTRACAPSULAR DEL CRISTALINO O INCISIÓN PEQUEÑA	050502 - ANCO	PERSONA TRATADA	Muy Alta	2024	FISICO	1.00	0.00	0.00	0.00	0.00	0.00	0.00	0.00	0.00	0.00	1.00			
						COSTEO.S/	0.00	0.00	0.00	0.00	0.00	0.00	0.00	0.00	0.00	0.00				
					2025	FISICO	1.00	0.00	0.00	0.00	0.00	0.00	0.00	0.00	0.00	0.00	1.00			
						COSTEO.S/	0.00	0.00	0.00	0.00	0.00	0.00	0.00	0.00	0.00	0.00				
					2026	FISICO	1.00	0.00	0.00	0.00	0.00	0.00	0.00	0.00	0.00	1.00				
						COSTEO.S/	0.00	0.00	0.00	0.00	0.00	0.00	0.00	0.00	0.00	0.00				
					2024	FISICO	1.00	1.00	1.00	1.00	2.00	1.00	2.00	2.00	2.00	2.00	1.00	18.00		
						COSTEO.S/	0.00	0.00	0.00	0.00	0.00	0.00	0.00	0.00	0.00	0.00	0.00			
AOI00149001541	5001701 - MANEJO BASICO DE CRISIS HIPOGLICEMICA O HIPERGLICEMICA EN PACIENTES DIABETICOS	050502 - ANCO	PERSONA TRATADA	Muy Alta	2025	FISICO	1.00	1.00	1.00	1.00	2.00	1.00	2.00	2.00	2.00	2.00	1.00	18.00		
						COSTEO.S/	0.00	0.00	0.00	0.00	0.00	0.00	0.00	0.00	0.00	0.00				
					2026	FISICO	1.00	1.00	1.00	1.00	2.00	1.00	2.00	2.00	2.00	2.00	1.00	18.00		
						COSTEO.S/	0.00	0.00	0.00	0.00	0.00	0.00	0.00	0.00	0.00	0.00				
AOI00149002686	5001602 - TRATAMIENTO Y CONTROL DE PERSONAS CON DISLIPIDEMIA	050502 - ANCO	PERSONA TRATADA	Muy Alta	2024	FISICO	0.00	0.00	0.00	0.00	0.00	0.00	0.00	0.00	1.00	1.00	0.00	2.00		
						COSTEO.S/	0.00	0.00	0.00	0.00	0.00	0.00	0.00	0.00	0.00	0.00	0.00			
					2025	FISICO	0.00	0.00	0.00	0.00	0.00	0.00	0.00	0.00	0.00	1.00	1.00	0.00	2.00	
						COSTEO.S/	0.00	0.00	0.00	0.00	0.00	0.00	0.00	0.00	0.00	0.00	0.00			
					2026	FISICO	0.00	0.00	0.00	0.00	0.00	0.00	0.00	0.00	1.00	1.00	0.00	2.00		
						COSTEO.S/	0.00	0.00	0.00	0.00	0.00	0.00	0.00	0.00	0.00	0.00	0.00			
					2024	FISICO	1.00	0.00	1.00	1.00	1.00	1.00	1.00	1.00	1.00	1.00	1.00	11.00		
						COSTEO.S/	0.00	0.00	0.00	0.00	0.00	0.00	0.00	0.00	0.00	0.00	0.00			
AOI00149002687	5001604 - PACIENTE HIPERTENSO DE NO ALTO RIESGO CONTROLADO	050502 - ANCO	PERSONA TRATADA	Muy Alta	2025	FISICO	1.00	0.00	1.00	1.00	1.00	1.00	1.00	1.00	1.00	1.00	11.00			
						COSTEO.S/	0.00	0.00	0.00	0.00	0.00	0.00	0.00	0.00	0.00	0.00				
					2026	FISICO	1.00	0.00	1.00	1.00	1.00	1.00	1.00	1.00	1.00	1.00	11.00			
						COSTEO.S/	0.00	0.00	0.00	0.00	0.00	0.00	0.00	0.00	0.00	0.00				
AOI00149002688	5001706 - MANEJO DEL SOBREPESO Y OBESIDAD	050502 - ANCO	PERSONA TRATADA	Muy Alta	2024	FISICO	0.00	0.00	0.00	0.00	0.00	0.00	0.00	1.00	1.00	1.00	4.00			
						COSTEO.S/	0.00	0.00	0.00	0.00	0.00	0.00	0.00	0.00	0.00	0.00				
					2025	FISICO	0.00	0.00	0.00	0.00	0.00	0.00	0.00	1.00	1.00	1.00	4.00			
						COSTEO.S/	0.00	0.00	0.00	0.00	0.00	0.00	0.00	0.00	0.00	0.00				
					2026	FISICO	0.00	0.00	0.00	0.00	0.00	0.00	0.00	1.00	1.00	4.00				
						COSTEO.S/	0.00	0.00	0.00	0.00	0.00	0.00	0.00	0.00	0.00	0.00				
					2024	FISICO	8.00	0.00	0.00	0.00	0.00	0.00	0.00	0.00	0.00	0.00	0.00	8.00		
						COSTEO.S/	0.00	0.00	0.00	0.00	0.00	0.00	0.00	0.00	0.00	0.00	0.00			

POI MultiAnual con Programación Física y Costeo

		EL PRIMER NIVEL DE ATENCIÓN.			2025	FISICO	8.00	0.00	0.00	0.00	0.00	0.00	0.00	0.00	0.00	0.00	0.00	0.00	8.00
						COSTEO.S/	0.00	0.00	0.00	0.00	0.00	0.00	0.00	0.00	0.00	0.00	0.00	0.00	0.00
					2026	FISICO	8.00	0.00	0.00	0.00	0.00	0.00	0.00	0.00	0.00	0.00	0.00	0.00	8.00
						COSTEO.S/	0.00	0.00	0.00	0.00	0.00	0.00	0.00	0.00	0.00	0.00	0.00	0.00	0.00
					2024	FISICO	1.00	0.00	0.00	0.00	0.00	0.00	0.00	0.00	0.00	0.00	0.00	0.00	1.00
						COSTEO.S/	0.00	0.00	0.00	0.00	0.00	0.00	0.00	0.00	0.00	0.00	0.00	0.00	0.00
AOI00149003018		0086505 - DIAGNÓSTICO DE RETINOPATÍA DIABÉTICA (RD)	050502 - ANCO	PERSONA TAMIZADA	Muy Alta	2025	FISICO	1.00	0.00	0.00	0.00	0.00	0.00	0.00	0.00	0.00	0.00	0.00	1.00
						COSTEO.S/	0.00	0.00	0.00	0.00	0.00	0.00	0.00	0.00	0.00	0.00	0.00	0.00	0.00
					2026	FISICO	1.00	0.00	0.00	0.00	0.00	0.00	0.00	0.00	0.00	0.00	0.00	0.00	1.00
						COSTEO.S/	0.00	0.00	0.00	0.00	0.00	0.00	0.00	0.00	0.00	0.00	0.00	0.00	0.00
					2024	FISICO	17.00	0.00	0.00	0.00	0.00	0.00	0.00	0.00	0.00	0.00	0.00	0.00	17.00
						COSTEO.S/	0.00	0.00	0.00	0.00	0.00	0.00	0.00	0.00	0.00	0.00	0.00	0.00	0.00
AOI00149003019		4399702 - TOMA DE MUESTRAS PARA DOSAJE DE METALES PESADOS, PERSONAS EXPUESTAS A FUENTES CONTAMINANTES	050502 - ANCO	PERSONA ATENDIDA	Muy Alta	2025	FISICO	17.00	0.00	0.00	0.00	0.00	0.00	0.00	0.00	0.00	0.00	0.00	17.00
						COSTEO.S/	0.00	0.00	0.00	0.00	0.00	0.00	0.00	0.00	0.00	0.00	0.00	0.00	0.00
					2026	FISICO	17.00	0.00	0.00	0.00	0.00	0.00	0.00	0.00	0.00	0.00	0.00	0.00	17.00
						COSTEO.S/	0.00	0.00	0.00	0.00	0.00	0.00	0.00	0.00	0.00	0.00	0.00	0.00	0.00
					2024	FISICO	17.00	0.00	0.00	0.00	0.00	0.00	0.00	0.00	0.00	0.00	0.00	0.00	17.00
						COSTEO.S/	0.00	0.00	0.00	0.00	0.00	0.00	0.00	0.00	0.00	0.00	0.00	0.00	0.00
AOI00149003020		4399703 - PERSONAS EXPUESTAS A METALES PESADOS CON PRUEBA DE LABORATORIO CONFIRMADO POR EL INS	050502 - ANCO	PERSONA ATENDIDA	Muy Alta	2025	FISICO	17.00	0.00	0.00	0.00	0.00	0.00	0.00	0.00	0.00	0.00	0.00	17.00
						COSTEO.S/	0.00	0.00	0.00	0.00	0.00	0.00	0.00	0.00	0.00	0.00	0.00	0.00	0.00
					2026	FISICO	17.00	0.00	0.00	0.00	0.00	0.00	0.00	0.00	0.00	0.00	0.00	0.00	17.00
						COSTEO.S/	0.00	0.00	0.00	0.00	0.00	0.00	0.00	0.00	0.00	0.00	0.00	0.00	0.00
					2024	FISICO	10.00	0.00	0.00	0.00	0.00	0.00	0.00	0.00	0.00	0.00	0.00	0.00	10.00
						COSTEO.S/	0.00	0.00	0.00	0.00	0.00	0.00	0.00	0.00	0.00	0.00	0.00	0.00	0.00
AOI00149003021		4399711 - DOSAJE DE SEGUIMIENTO DE METALES PESADOS A PERSONAS EN CATEGORIA DE EXPOSICION A PLOMO II	050502 - ANCO	PERSONA ATENDIDA	Muy Alta	2025	FISICO	10.00	0.00	0.00	0.00	0.00	0.00	0.00	0.00	0.00	0.00	0.00	10.00
						COSTEO.S/	0.00	0.00	0.00	0.00	0.00	0.00	0.00	0.00	0.00	0.00	0.00	0.00	0.00
					2026	FISICO	10.00	0.00	0.00	0.00	0.00	0.00	0.00	0.00	0.00	0.00	0.00	0.00	10.00
						COSTEO.S/	0.00	0.00	0.00	0.00	0.00	0.00	0.00	0.00	0.00	0.00	0.00	0.00	0.00
					2024	FISICO	10.00	0.00	0.00	0.00	0.00	0.00	0.00	0.00	0.00	0.00	0.00	0.00	10.00
						COSTEO.S/	0.00	0.00	0.00	0.00	0.00	0.00	0.00	0.00	0.00	0.00	0.00	0.00	0.00
AOI00149003022		4399712 - DOSAJE DE SEGUIMIENTO DE METALES PESADOS A PERSONAS EN CATEGORIA DE EXPOSICION A PLOMO III	050502 - ANCO	PERSONA ATENDIDA	Muy Alta	2025	FISICO	10.00	0.00	0.00	0.00	0.00	0.00	0.00	0.00	0.00	0.00	0.00	10.00
						COSTEO.S/	0.00	0.00	0.00	0.00	0.00	0.00	0.00	0.00	0.00	0.00	0.00	0.00	0.00
					2026	FISICO	10.00	0.00	0.00	0.00	0.00	0.00	0.00	0.00	0.00	0.00	0.00	0.00	10.00
						COSTEO.S/	0.00	0.00	0.00	0.00	0.00	0.00	0.00	0.00	0.00	0.00	0.00	0.00	0.00
					2024	FISICO	10.00	0.00	0.00	0.00	0.00	0.00	0.00	0.00	0.00	0.00	0.00	0.00	10.00
						COSTEO.S/	0.00	0.00	0.00	0.00	0.00	0.00	0.00	0.00	0.00	0.00	0.00	0.00	0.00
AOI00149003023		4399713 - DOSAJE DE SEGUIMIENTO DE METALES PESADOS A PERSONAS EN CATEGORIA DE EXPOSICION A PLOMO IV Y V	050502 - ANCO	PERSONA ATENDIDA	Muy Alta	2025	FISICO	10.00	0.00	0.00	0.00	0.00	0.00	0.00	0.00	0.00	0.00	0.00	10.00
						COSTEO.S/	0.00	0.00	0.00	0.00	0.00	0.00	0.00	0.00	0.00	0.00	0.00	0.00	0.00
					2026	FISICO	10.00	0.00	0.00	0.00	0.00	0.00	0.00	0.00	0.00	0.00	0.00	0.00	10.00
						COSTEO.S/	0.00	0.00	0.00	0.00	0.00	0.00	0.00	0.00	0.00	0.00	0.00	0.00	0.00
					2024	FISICO	1.00	0.00	0.00	0.00	0.00	0.00	0.00	0.00	0.00	0.00	0.00	0.00	1.00
						COSTEO.S/	0.00	0.00	0.00	0.00	0.00	0.00	0.00	0.00	0.00	0.00	0.00	0.00	0.00
AOI00149003177		5001210 - TRATAMIENTO Y CONTROL ESPECIALIZADO MEDIANTE OFERTA MÓVIL PARA PERSONAS CON CATARATA	050503 - AYNA	PERSONA TRATADA	Muy Alta	2025	FISICO	1.00	0.00	0.00	0.00	0.00	0.00	0.00	0.00	0.00	0.00	0.00	1.00
						COSTEO.S/	0.00	0.00	0.00	0.00	0.00	0.00	0.00	0.00	0.00	0.00	0.00	0.00	0.00
					2026	FISICO	1.00	0.00	0.00	0.00	0.00	0.00	0.00	0.00	0.00	0.00	0.00	0.00	1.00
						COSTEO.S/	0.00	0.00	0.00	0.00	0.00	0.00	0.00	0.00	0.00	0.00	0.00	0.00	0.00

AEI.02.07 - ATENCIÓN PREVENTIVA Y PROMOCIONAL DEL CÁNCER EN LA POBLACIÓN

CODIGO	ACTIVIDAD OPERATIVA	UBIGEO	U.M.	PRIORIDAD	PERIODO MULTIANUAL	PROGRAMACION MENSUAL												TOTAL ANUAL
						META	01	02	03	04	05	06	07	08	09	10	11	

POI MultiAnual con Programación Física y Costeo

AOI00149000431	0215075 - TAMIZAJE CON PAPANICOLAOU PARA DETECCION DE CANCER DE CUELLO UTERINO	050502 - ANCO	PERSONA TAMIZADA	Muy Alta	2024	FISICO	39.00	39.00	39.00	39.00	39.00	39.00	39.00	39.00	39.00	39.00	39.00	468.00				
						COSTEO.S/	3,167.83	3,167.83	3,167.83	3,167.83	3,167.83	3,167.83	3,167.83	3,167.83	3,167.83	3,167.83	3,167.83	3,167.83	3,167.83	3,167.83	38,014.00	
					2025	FISICO	39.00	39.00	39.00	39.00	39.00	39.00	39.00	39.00	39.00	39.00	39.00	39.00	39.00	39.00	39.00	468.00
						COSTEO.S/	3,167.83	3,167.83	3,167.83	3,167.83	3,167.83	3,167.83	3,167.83	3,167.83	3,167.83	3,167.83	3,167.83	3,167.83	3,167.83	3,167.83	3,167.83	38,014.00
					2026	FISICO	39.00	39.00	39.00	39.00	39.00	39.00	39.00	39.00	39.00	39.00	39.00	39.00	468.00			
						COSTEO.S/	3,167.83	3,167.83	3,167.83	3,167.83	3,167.83	3,167.83	3,167.83	3,167.83	3,167.83	3,167.83	3,167.83	3,167.83	38,014.00			
AOI00149000432	0215076 - TAMIZAJE CON INSPECCION VISUAL CON ACIDO ACETICO PARA DETECCION DE CANCER DE CUELLO UTERINO	050502 - ANCO	PERSONA TAMIZADA	Muy Alta	2024	FISICO	21.00	22.00	21.00	22.00	21.00	22.00	21.00	22.00	21.00	22.00	21.00	22.00	258.00			
						COSTEO.S/	0.00	187.50	0.00	0.00	0.00	0.00	0.00	0.00	0.00	0.00	0.00	0.00	0.00	0.00	187.50	
					2025	FISICO	21.00	22.00	21.00	22.00	21.00	22.00	21.00	22.00	21.00	22.00	21.00	22.00	21.00	22.00	21.00	258.00
						COSTEO.S/	0.00	187.50	0.00	0.00	0.00	0.00	0.00	0.00	0.00	0.00	0.00	0.00	0.00	0.00	0.00	187.50
					2026	FISICO	21.00	22.00	21.00	22.00	21.00	22.00	21.00	22.00	21.00	22.00	21.00	258.00				
						COSTEO.S/	0.00	187.50	0.00	0.00	0.00	0.00	0.00	0.00	0.00	0.00	0.00	187.50				
AOI00149000433	0215071 - FUNCIONARIOS MUNICIPALES SENSIBILIZADOS PARA LA PROMOCION DE PRACTICAS Y ENTORNOS SALUDABLES PARA LA PREVENCIÓN DEL CÁNCER	050502 - ANCO	FAMILIA	Muy Alta	2024	FISICO	0.00	0.00	0.00	0.00	1.00	1.00	0.00	0.00	0.00	0.00	0.00	0.00	2.00			
						COSTEO.S/	0.00	50.00	0.00	0.00	0.00	0.00	0.00	0.00	0.00	0.00	0.00	0.00	0.00	0.00	50.00	
					2025	FISICO	0.00	0.00	0.00	0.00	1.00	1.00	0.00	0.00	0.00	0.00	0.00	0.00	0.00	0.00	2.00	
						COSTEO.S/	0.00	50.00	0.00	0.00	0.00	0.00	0.00	0.00	0.00	0.00	0.00	0.00	0.00	0.00	0.00	50.00
					2026	FISICO	0.00	0.00	0.00	0.00	1.00	1.00	0.00	0.00	0.00	0.00	0.00	2.00				
						COSTEO.S/	0.00	50.00	0.00	0.00	0.00	0.00	0.00	0.00	0.00	0.00	0.00	50.00				
AOI00149000434	0136006 - PROTEGER A LA NIÑA CON APLICACION DE VACUNA VPH	050502 - ANCO	NIÑA PROTEGIDA	Muy Alta	2024	FISICO	8.00	8.00	8.00	8.00	9.00	9.00	9.00	9.00	9.00	9.00	9.00	9.00	104.00			
						COSTEO.S/	0.00	187.66	0.00	0.00	0.00	0.00	0.00	0.00	0.00	0.00	0.00	0.00	0.00	0.00	187.66	
					2025	FISICO	8.00	8.00	8.00	8.00	9.00	9.00	9.00	9.00	9.00	9.00	9.00	9.00	9.00	9.00	104.00	
						COSTEO.S/	0.00	187.66	0.00	0.00	0.00	0.00	0.00	0.00	0.00	0.00	0.00	0.00	0.00	0.00	0.00	187.66
					2026	FISICO	8.00	8.00	8.00	8.00	9.00	9.00	9.00	9.00	9.00	9.00	9.00	104.00				
						COSTEO.S/	0.00	187.66	0.00	0.00	0.00	0.00	0.00	0.00	0.00	0.00	0.00	187.66				
AOI00149000435	0215073 - CONSEJERIA PREVENTIVA EN FACTORES DE RIESGO PARA EL CANCER	050502 - ANCO	PERSONA INFORMADA	Muy Alta	2024	FISICO	57.00	57.00	58.00	58.00	58.00	58.00	58.00	58.00	58.00	58.00	58.00	58.00	694.00			
						COSTEO.S/	0.00	187.50	0.00	0.00	0.00	0.00	0.00	0.00	0.00	0.00	0.00	0.00	0.00	0.00	187.50	
					2025	FISICO	57.00	57.00	58.00	58.00	58.00	58.00	58.00	58.00	58.00	58.00	58.00	58.00	58.00	58.00	58.00	694.00
						COSTEO.S/	0.00	187.50	0.00	0.00	0.00	0.00	0.00	0.00	0.00	0.00	0.00	0.00	0.00	0.00	0.00	187.50
					2026	FISICO	57.00	57.00	58.00	58.00	58.00	58.00	58.00	58.00	58.00	58.00	58.00	694.00				
						COSTEO.S/	0.00	187.50	0.00	0.00	0.00	0.00	0.00	0.00	0.00	0.00	0.00	187.50				
AOI00149000436	0215078 - TAMIZAJE EN MUJER CON EXAMEN CLINICO DE MAMA PARA DETECCION DE CANCER DE MAMA	050502 - ANCO	PERSONA TAMIZADA	Muy Alta	2024	FISICO	21.00	21.00	21.00	21.00	21.00	21.00	21.00	21.00	21.00	21.00	21.00	22.00	253.00			
						COSTEO.S/	0.00	250.00	0.00	0.00	0.00	0.00	0.00	0.00	0.00	0.00	0.00	0.00	0.00	0.00	250.00	
					2025	FISICO	21.00	21.00	21.00	21.00	21.00	21.00	21.00	21.00	21.00	21.00	21.00	21.00	21.00	22.00	253.00	
						COSTEO.S/	0.00	250.00	0.00	0.00	0.00	0.00	0.00	0.00	0.00	0.00	0.00	0.00	0.00	0.00	0.00	250.00
					2026	FISICO	21.00	21.00	21.00	21.00	21.00	21.00	21.00	21.00	21.00	21.00	22.00	253.00				
						COSTEO.S/	0.00	250.00	0.00	0.00	0.00	0.00	0.00	0.00	0.00	0.00	0.00	250.00				
AOI00149000437	0215080 - TAMIZAJE PARA DETECCION DE CANCER DE COLON Y RECTO	050502 - ANCO	PERSONA TAMIZADA	Muy Alta	2024	FISICO	4.00	4.00	4.00	4.00	4.00	4.00	4.00	4.00	4.00	4.00	4.00	5.00	49.00			
						COSTEO.S/	0.00	333.00	0.00	0.00	0.00	0.00	0.00	0.00	0.00	0.00	0.00	0.00	0.00	0.00	333.00	
					2025	FISICO	4.00	4.00	4.00	4.00	4.00	4.00	4.00	4.00	4.00	4.00	4.00	4.00	4.00	5.00	49.00	
						COSTEO.S/	0.00	333.00	0.00	0.00	0.00	0.00	0.00	0.00	0.00	0.00	0.00	0.00	0.00	0.00	0.00	333.00
					2026	FISICO	4.00	4.00	4.00	4.00	4.00	4.00	4.00	4.00	4.00	4.00	5.00	49.00				
						COSTEO.S/	0.00	333.00	0.00	0.00	0.00	0.00	0.00	0.00	0.00	0.00	0.00	333.00				
AOI00149000438	0215081 - TAMIZAJE PARA DETECCION DE CANCER DE PROSTATA	050502 - ANCO	PERSONA TAMIZADA	Muy Alta	2024	FISICO	6.00	6.00	6.00	6.00	6.00	6.00	6.00	6.00	5.00	5.00	5.00	5.00	68.00			
						COSTEO.S/	0.00	166.00	0.00	0.00	0.00	0.00	0.00	0.00	0.00	0.00	0.00	0.00	0.00	0.00	166.00	
					2025	FISICO	6.00	6.00	6.00	6.00	6.00	6.00	6.00	6.00	6.00	5.00	5.00	5.00	5.00	5.00	68.00	
						COSTEO.S/	0.00	166.00	0.00	0.00	0.00	0.00	0.00	0.00	0.00	0.00	0.00	0.00	0.00	0.00	0.00	166.00
					2026	FISICO	6.00	6.00	6.00	6.00	6.00	6.00	6.00	6.00	5.00	5.00	5.00	68.00				
						COSTEO.S/	0.00	166.00	0.00	0.00	0.00	0.00	0.00	0.00	0.00	0.00	0.00	166.00				
AOI00149000439	0215082 - TAMIZAJE PARA DETECCION DE CANCER DE PIEL	050502 - ANCO	PERSONA TAMIZADA	Muy Alta	2024	FISICO	89.00	89.00	89.00	88.00	88.00	88.00	88.00	88.00	88.00	88.00	88.00	88.00	1,059.00			
						COSTEO.S/	1,526.70	0.00	0.00	0.00	0.00	0.00	0.00	0.00	0.00	0.00	0.00	1,526.70				

POI MultiAnual con Programación Física y Costeo

CODIGO	ACTIVIDAD OPERATIVA	UBIGEO	U.M.	PRIORIDAD	PERIODO MULTIANUAL	PROGRAMACION MENSUAL												TOTAL ANUAL					
						META	01	02	03	04	05	06	07	08	09	10	11		12				
AOI00149001372	0215072 - DOCENTES CAPACITADOS PARA LA PROMOCIÓN DE PRACTICAS Y ENTORNOS SALUDABLES PARA LA PREVENCIÓN DEL CÁNCER	050502 - ANCO	FAMILIA	Muy Alta	2024	FISICO	89.00	89.00	89.00	88.00	88.00	88.00	88.00	88.00	88.00	88.00	88.00	88.00	88.00	1,059.00			
						COSTEO.S/	1,526.70	0.00	0.00	0.00	0.00	0.00	0.00	0.00	0.00	0.00	0.00	0.00	0.00	0.00	0.00	1,526.70	
					2026	FISICO	89.00	89.00	89.00	88.00	88.00	88.00	88.00	88.00	88.00	88.00	88.00	88.00	88.00	88.00	88.00	88.00	1,059.00
						COSTEO.S/	1,526.70	0.00	0.00	0.00	0.00	0.00	0.00	0.00	0.00	0.00	0.00	0.00	0.00	0.00	0.00	0.00	1,526.70
AOI00149003024	0215107 - FAMILIAS SENSIBILIZADOS PARA LA PROMOCIÓN DE PRACTICAS Y ENTORNOS SALUDABLES PARA LA PREVENCIÓN DEL CÁNCER	050502 - ANCO	FAMILIA	Muy Alta	2024	FISICO	123.00	0.00	0.00	0.00	0.00	0.00	0.00	0.00	0.00	0.00	0.00	0.00	0.00	123.00			
						COSTEO.S/	1,462.14	0.00	0.00	0.00	0.00	0.00	0.00	0.00	0.00	0.00	0.00	0.00	0.00	0.00	1,462.14		
					2025	FISICO	123.00	0.00	0.00	0.00	0.00	0.00	0.00	0.00	0.00	0.00	0.00	0.00	0.00	0.00	0.00	123.00	
						COSTEO.S/	1,462.14	0.00	0.00	0.00	0.00	0.00	0.00	0.00	0.00	0.00	0.00	0.00	0.00	0.00	0.00	1,462.14	
AOI00149000441	5005902 - ATENCION DE LA EMERGENCIA Y URGENCIA BASICA	050502 - ANCO	ATENCION	Muy Alta	2024	FISICO	40.00	40.00	40.00	40.00	40.00	40.00	40.00	40.00	40.00	40.00	40.00	40.00	40.00	480.00			
						COSTEO.S/	0.00	0.00	83.00	0.00	0.00	0.00	0.00	0.00	0.00	0.00	0.00	0.00	0.00	0.00	83.00		
					2025	FISICO	40.00	40.00	40.00	40.00	40.00	40.00	40.00	40.00	40.00	40.00	40.00	40.00	40.00	40.00	40.00	480.00	
						COSTEO.S/	0.00	0.00	83.00	0.00	0.00	0.00	0.00	0.00	0.00	0.00	0.00	0.00	0.00	0.00	0.00	83.00	
AOI00149000442	5005906 - SERVICIO DE TRANSPORTE ASISTIDO DE LA EMERGENCIA TERRESTRE	050502 - ANCO	ATENCION	Muy Alta	2024	FISICO	6.00	6.00	6.00	6.00	6.00	6.00	6.00	6.00	6.00	6.00	6.00	6.00	6.00	72.00			
						COSTEO.S/	3,894.04	3,894.04	3,894.04	3,894.04	3,894.04	3,894.04	3,894.04	3,894.05	3,894.05	3,894.04	3,894.04	3,894.04	3,894.04	3,894.04	46,728.50		
					2025	FISICO	6.00	6.00	6.00	6.00	6.00	6.00	6.00	6.00	6.00	6.00	6.00	6.00	6.00	6.00	6.00	72.00	
						COSTEO.S/	3,894.04	3,894.04	3,894.04	3,894.04	3,894.04	3,894.04	3,894.04	3,894.05	3,894.05	3,894.04	3,894.04	3,894.04	3,894.04	3,894.04	3,894.04	46,728.50	
AOI00149003027	5005140 - COORDINACION Y SEGUIMIENTO DE LA REFERENCIA	050502 - ANCO	ATENCION	Muy Alta	2024	FISICO	100.00	0.00	0.00	0.00	0.00	0.00	0.00	0.00	0.00	0.00	0.00	0.00	0.00	100.00			
						COSTEO.S/	0.00	0.00	225.00	0.00	0.00	0.00	0.00	0.00	0.00	0.00	0.00	0.00	0.00	0.00	225.00		
					2025	FISICO	100.00	0.00	0.00	0.00	0.00	0.00	0.00	0.00	0.00	0.00	0.00	0.00	0.00	0.00	0.00	100.00	
						COSTEO.S/	0.00	0.00	225.00	0.00	0.00	0.00	0.00	0.00	0.00	0.00	0.00	0.00	0.00	0.00	0.00	225.00	
AOI00149000444	5005188 - TAMIZAJE PARA DETECTAR TRASTORNOS MENTALES (DEPRESIÓN, CONSUMO DE ALCOHOL Y CONDUCTA SUICIDA) EN GRUPOS DE RIESGO DE PERSONAS MAYORES DE 18 AÑOS	050502 - ANCO	PERSONA TAMIZADA	Muy Alta	2024	FISICO	450.00	450.00	450.00	450.00	450.00	450.00	450.00	450.00	450.00	450.00	450.00	450.00	450.00	5,400.00			
						COSTEO.S/	0.00	62.00	0.00	0.00	0.00	0.00	0.00	0.00	0.00	0.00	0.00	0.00	0.00	0.00	62.00		
					2025	FISICO	450.00	450.00	450.00	450.00	450.00	450.00	450.00	450.00	450.00	450.00	450.00	450.00	450.00	450.00	450.00	5,400.00	
						COSTEO.S/	0.00	62.00	0.00	0.00	0.00	0.00	0.00	0.00	0.00	0.00	0.00	0.00	0.00	0.00	0.00	62.00	
AOI00149000445	5005189 - TRATAMIENTO EN VIOLENCIA FAMILIAR EN EL PRIMER NIVEL DE ATENCIÓN NO ESPECIALIZADO	050502 - ANCO	PERSONA TRATADA	Muy Alta	2024	FISICO	36.00	36.00	36.00	36.00	36.00	36.00	36.00	36.00	36.00	36.00	36.00	36.00	36.00	432.00			
						COSTEO.S/	0.00	0.00	0.00	0.00	0.00	0.00	0.00	0.00	0.00	0.00	0.00	0.00	0.00	0.00	0.00		
					2025	FISICO	36.00	36.00	36.00	36.00	36.00	36.00	36.00	36.00	36.00	36.00	36.00	36.00	36.00	36.00	36.00	432.00	
						COSTEO.S/	0.00	0.00	0.00	0.00	0.00	0.00	0.00	0.00	0.00	0.00	0.00	0.00	0.00	0.00	0.00	0.00	
2026	FISICO	36.00	36.00	36.00	36.00	36.00	36.00	36.00	36.00	36.00	36.00	36.00	36.00	36.00	36.00	36.00	36.00	432.00					

POI MultiAnual con Programación Física y Costeo

				COSTEO.S/	0.00	0.00	0.00	0.00	0.00	0.00	0.00	0.00	0.00	0.00	0.00	0.00	0.00								
AOI00149000446	5005200 - PREVENCIÓN FAMILIAR DE CONDUCTAS DE RIESGO EN ADOLESCENTES FAMILIAS FUERTES: AMOR Y LÍMITES	050502 - ANCO	PERSONA ATENDIDA	Muy Alta	2024	FISICO	3.00	3.00	3.00	3.00	3.00	4.00	4.00	4.00	4.00	3.00	3.00	3.00	40.00						
						COSTEO.S/	0.00	500.00	0.00	0.00	0.00	0.00	0.00	0.00	0.00	0.00	0.00	0.00	0.00	0.00	0.00	500.00			
					2025	FISICO	3.00	3.00	3.00	3.00	3.00	4.00	4.00	4.00	4.00	3.00	3.00	3.00	3.00	3.00	3.00	40.00			
						COSTEO.S/	0.00	500.00	0.00	0.00	0.00	0.00	0.00	0.00	0.00	0.00	0.00	0.00	0.00	0.00	0.00	0.00	500.00		
					2026	FISICO	3.00	3.00	3.00	3.00	3.00	4.00	4.00	4.00	4.00	3.00	3.00	3.00	3.00	3.00	3.00	40.00			
						COSTEO.S/	0.00	500.00	0.00	0.00	0.00	0.00	0.00	0.00	0.00	0.00	0.00	0.00	0.00	0.00	0.00	0.00	500.00		
					AOI00149000447	5005201 - SESIONES DE ENTRENAMIENTO EN HABILIDADES SOCIALES PARA ADOLESCENTES, JOVENES Y ADULTOS	050502 - ANCO	PERSONA ATENDIDA	Muy Alta	2024	FISICO	12.00	12.00	12.00	12.00	12.00	12.00	12.00	12.00	12.00	12.00	12.00	12.00	12.00	144.00
											COSTEO.S/	0.00	0.00	0.00	0.00	0.00	0.00	0.00	0.00	0.00	0.00	0.00	0.00	0.00	0.00
2025	FISICO	12.00	12.00	12.00						12.00	12.00	12.00	12.00	12.00	12.00	12.00	12.00	12.00	12.00	12.00	12.00	12.00	144.00		
	COSTEO.S/	0.00	0.00	0.00						0.00	0.00	0.00	0.00	0.00	0.00	0.00	0.00	0.00	0.00	0.00	0.00	0.00	0.00		
2026	FISICO	12.00	12.00	12.00						12.00	12.00	12.00	12.00	12.00	12.00	12.00	12.00	12.00	12.00	12.00	12.00	12.00	144.00		
	COSTEO.S/	0.00	0.00	0.00						0.00	0.00	0.00	0.00	0.00	0.00	0.00	0.00	0.00	0.00	0.00	0.00	0.00	0.00		
AOI00149000448	5005202 - SESIONES DE ENTRENAMIENTO EN HABILIDADES SOCIALES PARA NIÑAS, NIÑOS	050502 - ANCO	PERSONA ATENDIDA	Muy Alta						2024	FISICO	25.00	25.00	25.00	25.00	25.00	25.00	25.00	25.00	25.00	25.00	25.00	25.00	25.00	300.00
											COSTEO.S/	0.00	100.00	0.00	0.00	0.00	0.00	0.00	0.00	0.00	0.00	0.00	0.00	0.00	0.00
					2025	FISICO	25.00	25.00	25.00	25.00	25.00	25.00	25.00	25.00	25.00	25.00	25.00	25.00	25.00	25.00	25.00	25.00	300.00		
						COSTEO.S/	0.00	100.00	0.00	0.00	0.00	0.00	0.00	0.00	0.00	0.00	0.00	0.00	0.00	0.00	0.00	0.00	100.00		
					2026	FISICO	25.00	25.00	25.00	25.00	25.00	25.00	25.00	25.00	25.00	25.00	25.00	25.00	25.00	25.00	25.00	25.00	300.00		
						COSTEO.S/	0.00	100.00	0.00	0.00	0.00	0.00	0.00	0.00	0.00	0.00	0.00	0.00	0.00	0.00	0.00	0.00	100.00		
					AOI00149000449	0070601 - MADRES, PADRES Y CUIDADORES/AS CON APOYO EN ESTRATEGIAS DE CRIANZA Y CONOCIMIENTOS SOBRE EL DESARROLLO INFANTIL	050502 - ANCO	FAMILIA	Muy Alta	2024	FISICO	8.00	8.00	10.00	10.00	10.00	10.00	9.00	7.00	8.00	7.00	7.00	8.00	8.00	102.00
											COSTEO.S/	300.00	100.00	100.00	100.00	100.00	100.00	100.00	100.00	100.00	100.00	100.00	100.00	100.00	100.00
2025	FISICO	8.00	8.00	10.00						10.00	10.00	10.00	9.00	7.00	8.00	7.00	7.00	8.00	8.00	8.00	8.00	102.00			
	COSTEO.S/	300.00	100.00	100.00						100.00	100.00	100.00	100.00	100.00	100.00	100.00	100.00	100.00	100.00	100.00	100.00	100.00	1,400.00		
2026	FISICO	8.00	8.00	10.00						10.00	10.00	10.00	9.00	7.00	8.00	7.00	7.00	8.00	8.00	8.00	8.00	102.00			
	COSTEO.S/	300.00	100.00	100.00						100.00	100.00	100.00	100.00	100.00	100.00	100.00	100.00	100.00	100.00	100.00	100.00	100.00	1,400.00		
AOI00149000450	0070603 - AGENTES COMUNITARIOS DE SALUD REALIZAN VIGILANCIA CIUDADANA PARA REDUCIR LA VIOLENCIA FISICA CAUSADA POR LA PAREJA	050502 - ANCO	PERSONA CAPACITADA	Muy Alta						2024	FISICO	0.00	0.00	0.00	0.00	0.00	0.00	1.00	0.00	0.00	1.00	0.00	1.00	3.00	
											COSTEO.S/	0.00	30.00	0.00	0.00	0.00	0.00	0.00	0.00	0.00	0.00	0.00	0.00	0.00	0.00
					2025	FISICO	0.00	0.00	0.00	0.00	0.00	0.00	1.00	0.00	0.00	1.00	0.00	1.00	0.00	1.00	3.00				
						COSTEO.S/	0.00	30.00	0.00	0.00	0.00	0.00	0.00	0.00	0.00	0.00	0.00	0.00	0.00	0.00	0.00	30.00			
					2026	FISICO	0.00	0.00	0.00	0.00	0.00	0.00	1.00	0.00	0.00	1.00	0.00	1.00	0.00	1.00	3.00				
						COSTEO.S/	0.00	30.00	0.00	0.00	0.00	0.00	0.00	0.00	0.00	0.00	0.00	0.00	0.00	0.00	0.00	30.00			
					AOI00149001377	5005190 - TRATAMIENTO AMBULATORIO DE PERSONAS CON DEPRESION	050502 - ANCO	PERSONA TRATADA	Muy Alta	2024	FISICO	1.00	2.00	2.00	2.00	2.00	2.00	2.00	2.00	2.00	1.00	1.00	1.00	20.00	
											COSTEO.S/	0.00	0.00	50.00	0.00	0.00	0.00	0.00	0.00	0.00	0.00	0.00	0.00	0.00	0.00
2025	FISICO	1.00	2.00	2.00						2.00	2.00	2.00	2.00	2.00	2.00	1.00	1.00	1.00	1.00	1.00	20.00				
	COSTEO.S/	0.00	0.00	50.00						0.00	0.00	0.00	0.00	0.00	0.00	0.00	0.00	0.00	0.00	0.00	0.00	50.00			
2026	FISICO	1.00	2.00	2.00						2.00	2.00	2.00	2.00	2.00	2.00	1.00	1.00	1.00	1.00	1.00	20.00				
	COSTEO.S/	0.00	0.00	50.00						0.00	0.00	0.00	0.00	0.00	0.00	0.00	0.00	0.00	0.00	0.00	0.00	50.00			
AOI00149001379	5005195 - TRATAMIENTO AMBULATORIO A PERSONAS CON SINDROME PSICOTICO O TRASTORNO DEL ESPECTRO DE LA ESQUIZOFRENIA	050502 - ANCO	PERSONA TRATADA	Muy Alta						2024	FISICO	1.00	0.00	0.00	0.00	0.00	0.00	0.00	0.00	0.00	0.00	0.00	0.00	1.00	
											COSTEO.S/	0.00	50.00	0.00	0.00	0.00	0.00	0.00	0.00	0.00	0.00	0.00	0.00	0.00	0.00
					2025	FISICO	1.00	0.00	0.00	0.00	0.00	0.00	0.00	0.00	0.00	0.00	0.00	0.00	0.00	0.00	1.00				
						COSTEO.S/	0.00	50.00	0.00	0.00	0.00	0.00	0.00	0.00	0.00	0.00	0.00	0.00	0.00	0.00	0.00	50.00			
					2026	FISICO	1.00	0.00	0.00	0.00	0.00	0.00	0.00	0.00	0.00	0.00	0.00	0.00	0.00	0.00	1.00				
						COSTEO.S/	0.00	50.00	0.00	0.00	0.00	0.00	0.00	0.00	0.00	0.00	0.00	0.00	0.00	0.00	0.00	50.00			
					AOI00149001381	0070604 - LIDERES ADOLESCENTES PROMUEVEN LA SALUD MENTAL EN SU COMUNIDAD	050502 - ANCO	PERSONA CAPACITADA	Muy Alta	2024	FISICO	0.00	0.00	1.00	1.00	0.00	0.00	0.00	0.00	0.00	0.00	0.00	0.00	2.00	
											COSTEO.S/	58.85	0.00	0.00	0.00	0.00	0.00	0.00	0.00	0.00	0.00	0.00	0.00	0.00	0.00
2025	FISICO	0.00	0.00	1.00						1.00	0.00	0.00	0.00	0.00	0.00	0.00	0.00	0.00	0.00	0.00	2.00				
	COSTEO.S/	58.85	0.00	0.00						0.00	0.00	0.00	0.00	0.00	0.00	0.00	0.00	0.00	0.00	0.00	0.00	58.85			
2026	FISICO	0.00	0.00	1.00						1.00	0.00	0.00	0.00	0.00	0.00	0.00	0.00	0.00	0.00	0.00	2.00				
	COSTEO.S/	58.85	0.00	0.00						0.00	0.00	0.00	0.00	0.00	0.00	0.00	0.00	0.00	0.00	0.00	0.00	58.85			

POI MultiAnual con Programación Física y Costeo

AOI00149002561	0070606 - TAMIZAJE PARA DETECTAR VIOLENCIA FAMILIAR EN PERSONAS MAYORES DE 18 AÑOS	050502 - ANCO	PERSONA TAMIZADA	Muy Alta	2024	FISICO	112.00	112.00	112.00	112.00	112.00	112.00	112.00	112.00	112.00	112.00	112.00	1,344.00				
						COSTEO.S/	0.00	0.00	0.00	0.00	0.00	0.00	0.00	0.00	0.00	0.00	0.00	0.00	0.00	0.00	0.00	
					2025	FISICO	112.00	112.00	112.00	112.00	112.00	112.00	112.00	112.00	112.00	112.00	112.00	112.00	112.00	112.00	112.00	1,344.00
						COSTEO.S/	0.00	0.00	0.00	0.00	0.00	0.00	0.00	0.00	0.00	0.00	0.00	0.00	0.00	0.00	0.00	0.00
AOI00149002562	0070607 - TAMIZAJE PARA DETECTAR DETERIORO COGNITIVO - DEMENCIA EN PERSONAS MAYORES DE 60 AÑOS Y MAS	050502 - ANCO	PERSONA TAMIZADA	Muy Alta	2024	FISICO	18.00	18.00	18.00	18.00	19.00	19.00	19.00	19.00	19.00	19.00	19.00	19.00	224.00			
						COSTEO.S/	0.00	0.00	0.00	0.00	0.00	0.00	0.00	0.00	0.00	0.00	0.00	0.00	0.00	0.00		
					2025	FISICO	18.00	18.00	18.00	18.00	19.00	19.00	19.00	19.00	19.00	19.00	19.00	19.00	19.00	19.00	19.00	224.00
						COSTEO.S/	0.00	0.00	0.00	0.00	0.00	0.00	0.00	0.00	0.00	0.00	0.00	0.00	0.00	0.00	0.00	
AOI00149002568	5005926 - TAMIZAJE PARA DETECTAR TRASTORNOS MENTALES Y DEL COMPORTAMIENTO DE NIÑOS, NIÑAS Y ADOLESCENTES DE 3 A 17 AÑOS.	050502 - ANCO	PERSONA TAMIZADA	Muy Alta	2024	FISICO	91.00	91.00	91.00	91.00	92.00	92.00	92.00	92.00	92.00	92.00	92.00	92.00	1,100.00			
						COSTEO.S/	0.00	0.00	0.00	0.00	0.00	0.00	0.00	0.00	0.00	0.00	0.00	0.00	0.00	0.00		
					2025	FISICO	91.00	91.00	91.00	91.00	92.00	92.00	92.00	92.00	92.00	92.00	92.00	92.00	92.00	92.00	92.00	1,100.00
						COSTEO.S/	0.00	0.00	0.00	0.00	0.00	0.00	0.00	0.00	0.00	0.00	0.00	0.00	0.00	0.00	0.00	
AOI00149002569	0070608 - TAMIZAJE ESPECIALIZADO PARA DETECTAR PROBLEMAS DEL NEURODESARROLLO EN NIÑAS Y NIÑOS DE 0 A 3 AÑOS	050502 - ANCO	PERSONA TAMIZADA	Muy Alta	2024	FISICO	48.00	48.00	48.00	48.00	48.00	48.00	48.00	49.00	49.00	49.00	49.00	49.00	49.00	581.00		
						COSTEO.S/	0.00	0.00	0.00	0.00	0.00	0.00	0.00	0.00	0.00	0.00	0.00	0.00	0.00	0.00		
					2025	FISICO	48.00	48.00	48.00	48.00	48.00	48.00	48.00	49.00	49.00	49.00	49.00	49.00	49.00	49.00	49.00	581.00
						COSTEO.S/	0.00	0.00	0.00	0.00	0.00	0.00	0.00	0.00	0.00	0.00	0.00	0.00	0.00	0.00	0.00	
AOI00149002570	0070609 - TAMIZAJE DETECTAR MALTRATO INFANTIL EN NIÑAS, NIÑOS Y ADOLESCENTES DE 0 A 17 AÑOS	050502 - ANCO	PERSONA TAMIZADA	Muy Alta	2024	FISICO	48.00	48.00	48.00	48.00	48.00	48.00	48.00	48.00	48.00	48.00	48.00	48.00	48.00	576.00		
						COSTEO.S/	0.00	0.00	0.00	0.00	0.00	0.00	0.00	0.00	0.00	0.00	0.00	0.00	0.00	0.00		
					2025	FISICO	48.00	48.00	48.00	48.00	48.00	48.00	48.00	48.00	48.00	48.00	48.00	48.00	48.00	48.00	48.00	576.00
						COSTEO.S/	0.00	0.00	0.00	0.00	0.00	0.00	0.00	0.00	0.00	0.00	0.00	0.00	0.00	0.00	0.00	
AOI00149002571	0070612 - TRATAMIENTO ESPECIALIZADO EN VIOLENCIA FAMILIAR	050502 - ANCO	PERSONA TRATADA	Muy Alta	2024	FISICO	1.00	0.00	0.00	0.00	0.00	0.00	0.00	0.00	0.00	0.00	0.00	0.00	1.00			
						COSTEO.S/	0.00	100.00	0.00	0.00	0.00	0.00	0.00	0.00	0.00	0.00	0.00	0.00	0.00	0.00	100.00	
					2025	FISICO	1.00	0.00	0.00	0.00	0.00	0.00	0.00	0.00	0.00	0.00	0.00	0.00	0.00	0.00	1.00	
						COSTEO.S/	0.00	100.00	0.00	0.00	0.00	0.00	0.00	0.00	0.00	0.00	0.00	0.00	0.00	0.00	100.00	
AOI00149002572	0060613 - TRATAMIENTO ESPECIALIZADO DE PERSONAS AFECTADAS POR VIOLENCIA SEXUAL	050502 - ANCO	PERSONA TRATADA	Muy Alta	2024	FISICO	1.00	0.00	0.00	0.00	0.00	0.00	0.00	0.00	0.00	0.00	0.00	0.00	1.00			
						COSTEO.S/	0.00	0.00	0.00	0.00	0.00	0.00	0.00	0.00	0.00	0.00	0.00	0.00	0.00	0.00		
					2025	FISICO	1.00	0.00	0.00	0.00	0.00	0.00	0.00	0.00	0.00	0.00	0.00	0.00	0.00	0.00	1.00	
						COSTEO.S/	0.00	0.00	0.00	0.00	0.00	0.00	0.00	0.00	0.00	0.00	0.00	0.00	0.00	0.00		
AOI00149002573	0060614 - TRATAMIENTO DE NIÑOS, NIÑAS Y ADOLESCENTES AFECTADOS POR MALTRATO INFANTIL	050502 - ANCO	PERSONA TRATADA	Muy Alta	2024	FISICO	1.00	0.00	0.00	0.00	0.00	0.00	0.00	0.00	0.00	0.00	0.00	0.00	1.00			
						COSTEO.S/	0.00	0.00	0.00	0.00	0.00	0.00	0.00	0.00	0.00	0.00	0.00	0.00	0.00	0.00		
					2025	FISICO	1.00	0.00	0.00	0.00	0.00	0.00	0.00	0.00	0.00	0.00	0.00	0.00	0.00	0.00	1.00	
						COSTEO.S/	0.00	0.00	0.00	0.00	0.00	0.00	0.00	0.00	0.00	0.00	0.00	0.00	0.00	0.00		
AOI00149002574	0070615 - TRATAMIENTO ESPECIALIZADO NIÑOS, NIÑAS	050502 - ANCO	PERSONA TRATADA	Muy Alta	2024	FISICO	1.00	0.00	0.00	0.00	0.00	0.00	0.00	0.00	0.00	0.00	0.00	1.00				
						COSTEO.S/	0.00	0.00	0.00	0.00	0.00	0.00	0.00	0.00	0.00	0.00	0.00	0.00	0.00			

POI MultiAnual con Programación Física y Costeo

	Y ADOLESCENTES AFECTADOS POR VIOLENCIA SEXUAL				2025	FISICO	1.00	0.00	0.00	0.00	0.00	0.00	0.00	0.00	0.00	1.00			
						COSTEO.S/	0.00	0.00	0.00	0.00	0.00	0.00	0.00	0.00	0.00	0.00			
					2026	FISICO	1.00	0.00	0.00	0.00	0.00	0.00	0.00	0.00	0.00	1.00			
						COSTEO.S/	0.00	0.00	0.00	0.00	0.00	0.00	0.00	0.00	0.00	0.00			
AOI00149002575	5005927 - TRATAMIENTO AMBULATORIO DE NIÑOS Y NIÑAS Y ADOLESCENTES DE 0 A 17 AÑOS POR TRASTORNOS MENTALES Y DEL COMPORTAMIENTO.	050502 - ANCO	PERSONA TRATADA	Muy Alta	2024	FISICO	1.00	0.00	0.00	0.00	0.00	0.00	0.00	0.00	0.00	0.00	1.00		
						COSTEO.S/	0.00	100.00	0.00	0.00	0.00	0.00	0.00	0.00	0.00	0.00	0.00	100.00	
					2025	FISICO	1.00	0.00	0.00	0.00	0.00	0.00	0.00	0.00	0.00	0.00	0.00	0.00	1.00
						COSTEO.S/	0.00	100.00	0.00	0.00	0.00	0.00	0.00	0.00	0.00	0.00	0.00	0.00	100.00
					2026	FISICO	1.00	0.00	0.00	0.00	0.00	0.00	0.00	0.00	0.00	0.00	0.00	0.00	1.00
						COSTEO.S/	0.00	100.00	0.00	0.00	0.00	0.00	0.00	0.00	0.00	0.00	0.00	0.00	100.00
AOI00149002576	0070616 - TRATAMIENTO AMBULATORIO DE NIÑOS Y NIÑAS DE 0 A 17 AÑOS CON TRASTORNOS DEL ESPECTRO AUTISTA.	050502 - ANCO	PERSONA TRATADA	Muy Alta	2024	FISICO	1.00	0.00	0.00	0.00	0.00	0.00	0.00	0.00	0.00	0.00	1.00		
						COSTEO.S/	0.00	0.00	0.00	0.00	0.00	0.00	0.00	0.00	0.00	0.00	0.00		
					2025	FISICO	1.00	0.00	0.00	0.00	0.00	0.00	0.00	0.00	0.00	0.00	0.00	1.00	
						COSTEO.S/	0.00	0.00	0.00	0.00	0.00	0.00	0.00	0.00	0.00	0.00	0.00		
					2026	FISICO	1.00	0.00	0.00	0.00	0.00	0.00	0.00	0.00	0.00	0.00	0.00	1.00	
						COSTEO.S/	0.00	0.00	0.00	0.00	0.00	0.00	0.00	0.00	0.00	0.00	0.00		
AOI00149002577	0070610 - TRATAMIENTO AMBULATORIO DE PERSONAS CON CONDUCTA SUICIDA.	050502 - ANCO	PERSONA TRATADA	Muy Alta	2024	FISICO	1.00	0.00	0.00	0.00	0.00	0.00	0.00	0.00	0.00	0.00	1.00		
						COSTEO.S/	0.00	0.00	0.00	0.00	0.00	0.00	0.00	0.00	0.00	0.00			
					2025	FISICO	1.00	0.00	0.00	0.00	0.00	0.00	0.00	0.00	0.00	0.00	1.00		
						COSTEO.S/	0.00	0.00	0.00	0.00	0.00	0.00	0.00	0.00	0.00	0.00			
					2026	FISICO	1.00	0.00	0.00	0.00	0.00	0.00	0.00	0.00	0.00	0.00	1.00		
						COSTEO.S/	0.00	0.00	0.00	0.00	0.00	0.00	0.00	0.00	0.00	0.00			
AOI00149002578	0070611 - TRATAMIENTO AMBULATORIO DE PERSONAS CON ANSIEDAD.	050502 - ANCO	PERSONA TRATADA	Muy Alta	2024	FISICO	1.00	1.00	2.00	3.00	3.00	3.00	3.00	3.00	3.00	3.00	31.00		
						COSTEO.S/	0.00	0.00	0.00	0.00	0.00	0.00	0.00	0.00	0.00	0.00			
					2025	FISICO	1.00	1.00	2.00	3.00	3.00	3.00	3.00	3.00	3.00	3.00	31.00		
						COSTEO.S/	0.00	0.00	0.00	0.00	0.00	0.00	0.00	0.00	0.00	0.00			
					2026	FISICO	1.00	1.00	2.00	3.00	3.00	3.00	3.00	3.00	3.00	3.00	31.00		
						COSTEO.S/	0.00	0.00	0.00	0.00	0.00	0.00	0.00	0.00	0.00	0.00			
AOI00149002579	5005192 - INTERVENCIONES BREVES MOTIVACIONALES PARA PERSONAS CON CONSUMO PERJUDICIAL DEL ALCOHOL Y TABACO.	050502 - ANCO	PERSONA TRATADA	Muy Alta	2024	FISICO	0.00	0.00	0.00	1.00	0.00	0.00	0.00	0.00	1.00	0.00	0.00	2.00	
						COSTEO.S/	0.00	20.00	0.00	0.00	0.00	0.00	0.00	0.00	0.00	0.00			
					2025	FISICO	0.00	0.00	0.00	1.00	0.00	0.00	0.00	0.00	1.00	0.00	0.00	2.00	
						COSTEO.S/	0.00	20.00	0.00	0.00	0.00	0.00	0.00	0.00	0.00	0.00			
					2026	FISICO	0.00	0.00	0.00	1.00	0.00	0.00	0.00	0.00	1.00	0.00	0.00	2.00	
						COSTEO.S/	0.00	20.00	0.00	0.00	0.00	0.00	0.00	0.00	0.00	0.00			
AOI00149002580	0070617 - INTERVENCIÓN PARA PERSONAS CON DEPENDENCIA DEL ALCOHOL Y TABACO	050502 - ANCO	PERSONA TRATADA	Muy Alta	2024	FISICO	0.00	0.00	0.00	0.00	1.00	0.00	0.00	0.00	0.00	1.00	0.00	2.00	
						COSTEO.S/	0.00	0.00	0.00	0.00	0.00	0.00	0.00	0.00	0.00	0.00			
					2025	FISICO	0.00	0.00	0.00	0.00	1.00	0.00	0.00	0.00	0.00	1.00	0.00	2.00	
						COSTEO.S/	0.00	0.00	0.00	0.00	0.00	0.00	0.00	0.00	0.00	0.00			
					2026	FISICO	0.00	0.00	0.00	0.00	1.00	0.00	0.00	0.00	0.00	1.00	0.00	2.00	
						COSTEO.S/	0.00	0.00	0.00	0.00	0.00	0.00	0.00	0.00	0.00	0.00			
AOI00149002581	5005199 - FORTALECIMIENTO DE REDES DE APOYO PSICOSOCIAL	050502 - ANCO	COMUNIDAD	Muy Alta	2024	FISICO	0.00	0.00	0.00	0.00	0.00	1.00	0.00	0.00	0.00	0.00	0.00	1.00	
						COSTEO.S/	0.00	0.00	0.00	0.00	0.00	0.00	0.00	0.00	0.00	0.00			
					2025	FISICO	0.00	0.00	0.00	0.00	0.00	1.00	0.00	0.00	0.00	0.00	0.00	1.00	
						COSTEO.S/	0.00	0.00	0.00	0.00	0.00	0.00	0.00	0.00	0.00	0.00			
					2026	FISICO	0.00	0.00	0.00	0.00	0.00	1.00	0.00	0.00	0.00	0.00	0.00	1.00	
						COSTEO.S/	0.00	0.00	0.00	0.00	0.00	0.00	0.00	0.00	0.00	0.00			
AOI00149002582	0070625 - ACOMPAÑAMIENTO PSICOSOCIAL A VÍCTIMAS DE VIOLENCIA POLÍTICA	050502 - ANCO	COMUNIDAD	Muy Alta	2024	FISICO	0.00	0.00	0.00	0.00	0.00	1.00	0.00	0.00	0.00	0.00	0.00	1.00	
						COSTEO.S/	0.00	0.00	0.00	0.00	0.00	0.00	0.00	0.00	0.00	0.00			
					2025	FISICO	0.00	0.00	0.00	0.00	0.00	1.00	0.00	0.00	0.00	0.00	0.00	1.00	
						COSTEO.S/	0.00	0.00	0.00	0.00	0.00	0.00	0.00	0.00	0.00	0.00			

POI MultiAnual con Programación Física y Costeo

						2026	FISICO	0.00	0.00	0.00	0.00	0.00	0.00	1.00	0.00	0.00	0.00	0.00	0.00	0.00	0.00	0.00	0.00	1.00	
							COSTEO.S/	0.00	0.00	0.00	0.00	0.00	0.00	0.00	0.00	0.00	0.00	0.00	0.00	0.00	0.00	0.00	0.00	0.00	
						2024	FISICO	0.00	0.00	0.00	0.00	0.00	0.00	0.00	1.00	0.00	0.00	0.00	0.00	0.00	0.00	0.00	0.00	1.00	
							COSTEO.S/	0.00	0.00	0.00	0.00	0.00	0.00	0.00	0.00	0.00	0.00	0.00	0.00	0.00	0.00	0.00	0.00	0.00	
						2025	FISICO	0.00	0.00	0.00	0.00	0.00	0.00	0.00	1.00	0.00	0.00	0.00	0.00	0.00	0.00	0.00	0.00	1.00	
							COSTEO.S/	0.00	0.00	0.00	0.00	0.00	0.00	0.00	0.00	0.00	0.00	0.00	0.00	0.00	0.00	0.00	0.00	0.00	
						2026	FISICO	0.00	0.00	0.00	0.00	0.00	0.00	0.00	1.00	0.00	0.00	0.00	0.00	0.00	0.00	0.00	0.00	1.00	
							COSTEO.S/	0.00	0.00	0.00	0.00	0.00	0.00	0.00	0.00	0.00	0.00	0.00	0.00	0.00	0.00	0.00	0.00	0.00	
						2024	FISICO	10.00	10.00	10.00	10.00	10.00	10.00	10.00	10.00	10.00	11.00	11.00	11.00	11.00	11.00	11.00	11.00	11.00	124.00
							COSTEO.S/	0.00	0.00	0.00	0.00	0.00	0.00	0.00	0.00	0.00	0.00	0.00	0.00	0.00	0.00	0.00	0.00	0.00	
						2025	FISICO	10.00	10.00	10.00	10.00	10.00	10.00	10.00	10.00	10.00	11.00	11.00	11.00	11.00	11.00	11.00	11.00	11.00	124.00
							COSTEO.S/	0.00	0.00	0.00	0.00	0.00	0.00	0.00	0.00	0.00	0.00	0.00	0.00	0.00	0.00	0.00	0.00	0.00	
						2026	FISICO	10.00	10.00	10.00	10.00	10.00	10.00	10.00	10.00	10.00	11.00	11.00	11.00	11.00	11.00	11.00	11.00	11.00	124.00
							COSTEO.S/	0.00	0.00	0.00	0.00	0.00	0.00	0.00	0.00	0.00	0.00	0.00	0.00	0.00	0.00	0.00	0.00	0.00	
						2024	FISICO	1.00	0.00	0.00	0.00	0.00	0.00	0.00	0.00	0.00	0.00	0.00	0.00	0.00	0.00	0.00	0.00	1.00	
							COSTEO.S/	1,269.08	67.58	67.58	67.58	67.58	67.59	67.59	67.59	67.59	67.59	67.59	67.59	67.59	67.59	67.59	67.59	67.59	2,012.54
						2025	FISICO	1.00	0.00	0.00	0.00	0.00	0.00	0.00	0.00	0.00	0.00	0.00	0.00	0.00	0.00	0.00	0.00	1.00	
							COSTEO.S/	1,269.08	67.58	67.58	67.58	67.59	67.59	67.59	67.59	67.59	67.59	67.59	67.59	67.59	67.59	67.59	67.59	67.59	2,012.54
						2026	FISICO	1.00	0.00	0.00	0.00	0.00	0.00	0.00	0.00	0.00	0.00	0.00	0.00	0.00	0.00	0.00	0.00	1.00	
							COSTEO.S/	1,269.08	67.58	67.58	67.58	67.59	67.59	67.59	67.59	67.59	67.59	67.59	67.59	67.59	67.59	67.59	67.59	67.59	2,012.54
						2024	FISICO	1.00	0.00	0.00	0.00	0.00	0.00	0.00	0.00	0.00	0.00	0.00	0.00	0.00	0.00	0.00	0.00	1.00	
							COSTEO.S/	0.00	20.00	0.00	0.00	0.00	0.00	0.00	0.00	0.00	0.00	0.00	0.00	0.00	0.00	0.00	0.00	20.00	
						2025	FISICO	1.00	0.00	0.00	0.00	0.00	0.00	0.00	0.00	0.00	0.00	0.00	0.00	0.00	0.00	0.00	0.00	1.00	
							COSTEO.S/	0.00	20.00	0.00	0.00	0.00	0.00	0.00	0.00	0.00	0.00	0.00	0.00	0.00	0.00	0.00	0.00	20.00	
						2026	FISICO	1.00	0.00	0.00	0.00	0.00	0.00	0.00	0.00	0.00	0.00	0.00	0.00	0.00	0.00	0.00	0.00	1.00	
							COSTEO.S/	0.00	20.00	0.00	0.00	0.00	0.00	0.00	0.00	0.00	0.00	0.00	0.00	0.00	0.00	0.00	0.00	20.00	
						2024	FISICO	1.00	0.00	0.00	0.00	0.00	0.00	0.00	0.00	0.00	0.00	0.00	0.00	0.00	0.00	0.00	0.00	1.00	
							COSTEO.S/	0.00	30.00	0.00	0.00	0.00	0.00	0.00	0.00	0.00	0.00	0.00	0.00	0.00	0.00	0.00	0.00	30.00	
						2025	FISICO	1.00	0.00	0.00	0.00	0.00	0.00	0.00	0.00	0.00	0.00	0.00	0.00	0.00	0.00	0.00	0.00	1.00	
							COSTEO.S/	0.00	30.00	0.00	0.00	0.00	0.00	0.00	0.00	0.00	0.00	0.00	0.00	0.00	0.00	0.00	0.00	30.00	
						2026	FISICO	1.00	0.00	0.00	0.00	0.00	0.00	0.00	0.00	0.00	0.00	0.00	0.00	0.00	0.00	0.00	0.00	1.00	
							COSTEO.S/	0.00	30.00	0.00	0.00	0.00	0.00	0.00	0.00	0.00	0.00	0.00	0.00	0.00	0.00	0.00	0.00	30.00	

OEI.03 - REDUCIR LAS BRECHAS DE DESIGUALDAD SOCIAL EN EL DEPARTAMENTO

AEI.03.01 - SERVICIO DE PREVENCIÓN Y ASISTENCIA INTEGRAL EN MATERIA DE VIOLENCIA FAMILIAR Y SEXUAL PARA LA POBLACIÓN FEMENINA

CODIGO	ACTIVIDAD OPERATIVA	UBIGEO	U.M.	PRIORIDAD	PERIODO MULTIANUAL	PROGRAMACION MENSUAL												TOTAL ANUAL								
						META	01	02	03	04	05	06	07	08	09	10	11		12							
AOI00149003204	0290682 - PROMOCION DE DECISIONES SEGURAS Y BUSQUEDA DE AYUDA (EMPODERAMIENTO PARA MEJORAR INDEPENDENCIA EN MUJERES BAJO VIOLENCIA) EN ESTABLECIMIENTO Y SERVICIOS PARA VICTIMAS DE VIOLENCIA	050502 - ANCO	PERSONA	Muy Alta	2024	FISICO	2,304.00	0.00	0.00	0.00	0.00	0.00	0.00	0.00	0.00	0.00	0.00	0.00	0.00	0.00	0.00	2,304.00				
						COSTEO.S/	0.00	20.00	0.00	0.00	0.00	0.00	0.00	0.00	0.00	0.00	0.00	0.00	0.00	0.00	0.00	0.00	0.00	20.00		
					2025	FISICO	2,304.00	0.00	0.00	0.00	0.00	0.00	0.00	0.00	0.00	0.00	0.00	0.00	0.00	0.00	0.00	0.00	0.00	0.00	0.00	2,304.00
						COSTEO.S/	0.00	20.00	0.00	0.00	0.00	0.00	0.00	0.00	0.00	0.00	0.00	0.00	0.00	0.00	0.00	0.00	0.00	0.00	0.00	0.00
2026	FISICO	2,304.00	0.00	0.00	0.00	0.00	0.00	0.00	0.00	0.00	0.00	0.00	0.00	0.00	0.00	0.00	0.00	0.00	0.00	0.00	0.00	2,304.00				
	COSTEO.S/	0.00	20.00	0.00	0.00	0.00	0.00	0.00	0.00	0.00	0.00	0.00	0.00	0.00	0.00	0.00	0.00	0.00	0.00	0.00	0.00	20.00				

AEI.03.02 - ATENCIÓN INTEGRAL EN MATERIA DE SALUD REPRODUCTIVA PARA LAS MUJERES EN EDAD FÉRTIL

CODIGO	ACTIVIDAD OPERATIVA	UBIGEO	U.M.	PRIORIDAD	PERIODO MULTIANUAL	PROGRAMACION MENSUAL												TOTAL ANUAL									
						META	01	02	03	04	05	06	07	08	09	10	11		12								
AOI00149000396	3329201 - ORIENTACION/CONSEJERIA EN SALUD SEXUAL Y REPRODUCTIVA	050502 - ANCO	PERSONA ATENDIDA	Muy Alta	2024	FISICO	247.00	250.00	248.00	250.00	252.00	248.00	252.00	248.00	248.00	248.00	248.00	248.00	248.00	248.00	248.00	248.00	248.00	2,987.00			
						COSTEO.S/	0.00	80.00	0.00	0.00	0.00	0.00	0.00	0.00	0.00	0.00	0.00	0.00	0.00	0.00	0.00	0.00	0.00	0.00	0.00	80.00	
					2025	FISICO	247.00	250.00	248.00	250.00	252.00	248.00	252.00	248.00	248.00	248.00	248.00	248.00	248.00	248.00	248.00	248.00	248.00	248.00	248.00	248.00	2,987.00
						COSTEO.S/	0.00	80.00	0.00	0.00	0.00	0.00	0.00	0.00	0.00	0.00	0.00	0.00	0.00	0.00	0.00	0.00	0.00	0.00	0.00	0.00	80.00
2026	FISICO	247.00	250.00	248.00	250.00	252.00	248.00	252.00	248.00	248.00	248.00	248.00	248.00	248.00	248.00	248.00	248.00	248.00	248.00	248.00	248.00	2,987.00					
	COSTEO.S/	0.00	80.00	0.00	0.00	0.00	0.00	0.00	0.00	0.00	0.00	0.00	0.00	0.00	0.00	0.00	0.00	0.00	0.00	0.00	0.00	80.00					

AOI00149001278	3329202 - CAPTACION DE MUJERES CON DEMANDA INSATISFECHA DE PLANIFICACION FAMILIAR	050502 - ANCO	PERSONA ATENDIDA	Muy Alta	2024	FISICO	9.00	9.00	8.00	8.00	9.00	9.00	9.00	9.00	9.00	9.00	9.00	9.00	106.00			
						COSTEO.S/	0.00	0.00	0.00	0.00	0.00	0.00	0.00	0.00	0.00	0.00	0.00	0.00	0.00	0.00	0.00	
					2025	FISICO	9.00	9.00	8.00	8.00	9.00	9.00	9.00	9.00	9.00	9.00	9.00	9.00	9.00	9.00	9.00	106.00
						COSTEO.S/	0.00	0.00	0.00	0.00	0.00	0.00	0.00	0.00	0.00	0.00	0.00	0.00	0.00	0.00	0.00	0.00
AOI00149001279	3329203 - ATENCION PREGESTACIONAL	050502 - ANCO	PERSONA ATENDIDA	Muy Alta	2024	FISICO	10.00	10.00	10.00	10.00	10.00	10.00	10.00	10.00	10.00	10.00	10.00	10.00	11.00	121.00		
						COSTEO.S/	0.00	0.00	0.00	0.00	0.00	0.00	0.00	0.00	0.00	0.00	0.00	0.00	0.00	0.00	0.00	
					2025	FISICO	10.00	10.00	10.00	10.00	10.00	10.00	10.00	10.00	10.00	10.00	10.00	10.00	10.00	10.00	11.00	121.00
						COSTEO.S/	0.00	0.00	0.00	0.00	0.00	0.00	0.00	0.00	0.00	0.00	0.00	0.00	0.00	0.00	0.00	0.00
					2026	FISICO	10.00	10.00	10.00	10.00	10.00	10.00	10.00	10.00	10.00	10.00	10.00	10.00	11.00	121.00		
						COSTEO.S/	0.00	0.00	0.00	0.00	0.00	0.00	0.00	0.00	0.00	0.00	0.00	0.00	0.00	0.00	0.00	

OEI.07 - REDUCIR LA VULNERABILIDAD DE LA POBLACIÓN ANTE EL RIESGO DE DESASTRES EN EL DEPARTAMENTO

AEI.07.02 - GESTIÓN DEL RIESGO DE DESASTRES PREVENTIVO EN LAS ENTIDADES DEL SECTOR SALUD

CODIGO	ACTIVIDAD OPERATIVA	UBIGEO	U.M.	PRIORIDAD	PERIODO MULTIANUAL	PROGRAMACION MENSUAL												TOTAL ANUAL		
						META	01	02	03	04	05	06	07	08	09	10	11		12	
AOI00149000440	5005560 - DESARROLLO DE SIMULACROS EN GESTION REACTIVA	050502 - ANCO	REPORTE	Muy Alta	2024	FISICO	0.00	0.00	0.00	0.00	1.00	0.00	0.00	1.00	0.00	0.00	1.00	0.00	3.00	
						COSTEO.S/	0.00	0.00	75.00	0.00	0.00	0.00	0.00	0.00	0.00	0.00	0.00	0.00	0.00	75.00
					2025	FISICO	0.00	0.00	0.00	0.00	1.00	0.00	1.00	0.00	1.00	0.00	0.00	1.00	0.00	3.00
						COSTEO.S/	0.00	0.00	75.00	0.00	0.00	0.00	0.00	0.00	0.00	0.00	0.00	0.00	0.00	75.00
AOI00149001373	5005561 - IMPLEMENTACION DE BRIGADAS PARA LA ATENCION FRENTE A EMERGENCIAS Y DESASTRES	050502 - ANCO	BRIGADA	Muy Alta	2024	FISICO	0.00	0.00	0.00	0.00	0.00	0.00	0.00	0.00	0.00	1.00	0.00	0.00	1.00	
						COSTEO.S/	0.00	0.00	0.00	0.00	0.00	0.00	0.00	0.00	0.00	0.00	0.00	0.00	0.00	
					2025	FISICO	0.00	0.00	0.00	0.00	0.00	0.00	0.00	0.00	0.00	0.00	1.00	0.00	1.00	
						COSTEO.S/	0.00	0.00	0.00	0.00	0.00	0.00	0.00	0.00	0.00	0.00	0.00	0.00	0.00	
AOI00149001374	5005610 - ADMINISTRACION Y ALMACENAMIENTO DE INFRAESTRUCTURA MOVIL PARA LA ASISTENCIA FRENTE A EMERGENCIAS Y DESASTRES	050502 - ANCO	INFRAESTRUCTURA MOVIL	Muy Alta	2024	FISICO	0.00	0.00	0.00	0.00	1.00	0.00	0.00	0.00	0.00	0.00	0.00	0.00	1.00	
						COSTEO.S/	0.00	225.00	0.00	0.00	0.00	0.00	0.00	0.00	0.00	0.00	0.00	0.00	225.00	
					2025	FISICO	0.00	0.00	0.00	0.00	1.00	0.00	0.00	0.00	0.00	0.00	0.00	0.00	1.00	
						COSTEO.S/	0.00	225.00	0.00	0.00	0.00	0.00	0.00	0.00	0.00	0.00	0.00	0.00	225.00	
AOI00149003025	0074001 - DESARROLLO DE ESTUDIOS DE VULNERABILIDAD Y RIESGO EN SERVICIOS PÚBLICOS	050502 - ANCO	DOCUMENTO TECNICO	Muy Alta	2024	FISICO	1.00	0.00	0.00	0.00	0.00	0.00	0.00	0.00	0.00	0.00	0.00	0.00	1.00	
						COSTEO.S/	0.00	0.00	1,000.00	0.00	0.00	0.00	0.00	0.00	0.00	0.00	0.00	0.00	1,000.00	
					2025	FISICO	1.00	0.00	0.00	0.00	0.00	0.00	0.00	0.00	0.00	0.00	0.00	0.00	1.00	
						COSTEO.S/	0.00	0.00	1,000.00	0.00	0.00	0.00	0.00	0.00	0.00	0.00	0.00	0.00	1,000.00	
AOI00149003026	5005585 - SEGURIDAD FISICO FUNCIONAL DE SERVICIOS PUBLICOS	050502 - ANCO	INTERVENCION	Muy Alta	2024	FISICO	1.00	0.00	0.00	0.00	0.00	0.00	0.00	0.00	0.00	0.00	0.00	0.00	1.00	
						COSTEO.S/	0.00	0.00	17,775.00	0.00	0.00	0.00	0.00	0.00	0.00	0.00	0.00	17,775.00		
					2025	FISICO	1.00	0.00	0.00	0.00	0.00	0.00	0.00	0.00	0.00	0.00	0.00	1.00		
						COSTEO.S/	0.00	0.00	17,775.00	0.00	0.00	0.00	0.00	0.00	0.00	0.00	0.00	17,775.00		
					2026	FISICO	1.00	0.00	0.00	0.00	0.00	0.00	0.00	0.00	0.00	0.00	0.00	1.00		
						COSTEO.S/	0.00	0.00	17,775.00	0.00	0.00	0.00	0.00	0.00	0.00	0.00	0.00	17,775.00		

OEI.08 - MEJORAR LA GESTIÓN INSTITUCIONAL

AEI.08.01 - FORTALECIMIENTO INTEGRAL DE LA CAPACIDAD OPERATIVA DE LOS ÓRGANOS ESTRUCTURADOS DEL GOBIERNO REGIONAL

CODIGO	ACTIVIDAD OPERATIVA	UBIGEO	U.M.	PRIORIDAD	PERIODO MULTIANUAL	PROGRAMACION MENSUAL												TOTAL ANUAL
						META	01	02	03	04	05	06	07	08	09	10	11	

POI MultiAnual con Programación Física y Costeo

AOI00149000115	SUMINISTRO DE PRODUCTOS FARMACÉUTICOS Y AFINES	050502 - ANCO	INFORME	Muy Alta	2024	FISICO	1.00	1.00	1.00	1.00	1.00	1.00	1.00	1.00	1.00	1.00	1.00	12.00				
						COSTEO.S/	0.00	0.00	0.00	0.00	0.00	0.00	0.00	0.00	0.00	0.00	0.00	0.00	0.00	0.00	0.00	
					2025	FISICO	1.00	1.00	1.00	1.00	1.00	1.00	1.00	1.00	1.00	1.00	1.00	1.00	1.00	1.00	1.00	12.00
						COSTEO.S/	0.00	0.00	0.00	0.00	0.00	0.00	0.00	0.00	0.00	0.00	0.00	0.00	0.00	0.00	0.00	0.00
					2026	FISICO	1.00	1.00	1.00	1.00	1.00	1.00	1.00	1.00	1.00	1.00	1.00	1.00	12.00			
						COSTEO.S/	0.00	0.00	0.00	0.00	0.00	0.00	0.00	0.00	0.00	0.00	0.00	0.00	0.00	0.00		
					2024	FISICO	1.00	1.00	1.00	1.00	1.00	1.00	1.00	1.00	1.00	1.00	1.00	1.00	1.00	1.00	1.00	12.00
						COSTEO.S/	7,043.58	7,043.58	7,043.58	7,043.58	7,043.58	7,043.58	7,043.58	7,043.58	7,043.58	7,043.58	7,043.58	7,043.58	7,043.58	7,043.58	7,043.62	84,523.00
AOI00149000671	ATENCIÓN DE LOS SERVICIOS BÁSICOS Y COMPLEMENTARIOS	050502 - ANCO	SERVICIOS SUPERVISADOS	Muy Alta	2025	FISICO	1.00	1.00	1.00	1.00	1.00	1.00	1.00	1.00	1.00	1.00	1.00	1.00	12.00			
						COSTEO.S/	7,043.58	7,043.58	7,043.58	7,043.58	7,043.58	7,043.58	7,043.58	7,043.58	7,043.58	7,043.58	7,043.58	7,043.58	7,043.62	84,523.00		
					2026	FISICO	1.00	1.00	1.00	1.00	1.00	1.00	1.00	1.00	1.00	1.00	1.00	1.00	1.00	1.00	12.00	
						COSTEO.S/	7,043.58	7,043.58	7,043.58	7,043.58	7,043.58	7,043.58	7,043.58	7,043.58	7,043.58	7,043.58	7,043.58	7,043.58	7,043.62	84,523.00		
AOI00149002338	REGISTRO DIARIO DE GENERACIÓN DE RESIDUOS SÓLIDOS DE LOS ESTABLECIMIENTOS DE SALUD	050502 - ANCO	INFORME	Muy Alta	2024	FISICO	8.00	8.00	8.00	8.00	8.00	8.00	8.00	8.00	8.00	8.00	8.00	8.00	96.00			
						COSTEO.S/	0.00	0.00	100.00	0.00	0.00	0.00	0.00	0.00	0.00	0.00	0.00	0.00	0.00	100.00		
					2025	FISICO	8.00	8.00	8.00	8.00	8.00	8.00	8.00	8.00	8.00	8.00	8.00	8.00	8.00	8.00	96.00	
						COSTEO.S/	0.00	0.00	100.00	0.00	0.00	0.00	0.00	0.00	0.00	0.00	0.00	0.00	0.00	0.00	100.00	
					2026	FISICO	8.00	8.00	8.00	8.00	8.00	8.00	8.00	8.00	8.00	8.00	8.00	8.00	96.00			
						COSTEO.S/	0.00	0.00	100.00	0.00	0.00	0.00	0.00	0.00	0.00	0.00	0.00	0.00	0.00	100.00		
					2024	FISICO	8.00	8.00	8.00	8.00	8.00	8.00	8.00	8.00	8.00	8.00	8.00	8.00	8.00	8.00	96.00	
						COSTEO.S/	1,416.67	1,416.67	1,416.67	1,416.67	1,416.67	1,416.67	1,416.67	1,416.67	1,416.67	1,416.67	1,416.67	1,416.67	1,416.63	17,000.00		
AOI00149002339	SERVICIO DE EMPRESA OPERADORA DE RESIDUOS SÓLIDOS (EO.RS) PARA LA RECOLECCIÓN, TRANSPORTE Y DISPOSICIÓN FINAL DE LOS RESIDUOS SÓLIDOS PELIGROSOS	050502 - ANCO	INFORME	Muy Alta	2025	FISICO	8.00	8.00	8.00	8.00	8.00	8.00	8.00	8.00	8.00	8.00	8.00	8.00	96.00			
						COSTEO.S/	1,416.67	1,416.67	1,416.67	1,416.67	1,416.67	1,416.67	1,416.67	1,416.67	1,416.67	1,416.67	1,416.67	1,416.63	17,000.00			
					2026	FISICO	8.00	8.00	8.00	8.00	8.00	8.00	8.00	8.00	8.00	8.00	8.00	8.00	8.00	96.00		
						COSTEO.S/	1,416.67	1,416.67	1,416.67	1,416.67	1,416.67	1,416.67	1,416.67	1,416.67	1,416.67	1,416.67	1,416.67	1,416.67	1,416.63	17,000.00		
AOI00149002340	VIGILANCIA DE LA SALUD OCUPACIONAL	050502 - ANCO	INFORME	Muy Alta	2024	FISICO	8.00	8.00	8.00	8.00	8.00	8.00	8.00	8.00	8.00	8.00	8.00	8.00	96.00			
						COSTEO.S/	6.91	8.83	8.83	8.83	8.82	8.82	8.82	8.82	8.82	8.82	8.82	8.82	8.86	104.00		
					2025	FISICO	8.00	8.00	8.00	8.00	8.00	8.00	8.00	8.00	8.00	8.00	8.00	8.00	8.00	8.00	96.00	
						COSTEO.S/	6.91	8.83	8.83	8.83	8.82	8.82	8.82	8.82	8.82	8.82	8.82	8.82	8.86	104.00		
					2026	FISICO	8.00	8.00	8.00	8.00	8.00	8.00	8.00	8.00	8.00	8.00	8.00	8.00	96.00			
						COSTEO.S/	6.91	8.83	8.83	8.83	8.82	8.82	8.82	8.82	8.82	8.82	8.82	8.86	104.00			
					2024	FISICO	0.00	8.00	0.00	0.00	0.00	0.00	8.00	0.00	0.00	0.00	0.00	0.00	0.00	16.00		
						COSTEO.S/	4.00	0.32	0.32	0.32	0.32	0.32	0.32	0.32	0.32	0.32	0.32	0.32	0.32	7.52		
AOI00149002341	INSPECCIÓN SANITARIA EN INOCUIDAD ALIMENTARIA	050502 - ANCO	INFORME	Muy Alta	2025	FISICO	0.00	8.00	0.00	0.00	0.00	0.00	8.00	0.00	0.00	0.00	0.00	0.00	16.00			
						COSTEO.S/	4.00	0.32	0.32	0.32	0.32	0.32	0.32	0.32	0.32	0.32	0.32	0.32	7.52			
					2026	FISICO	0.00	8.00	0.00	0.00	0.00	0.00	8.00	0.00	0.00	0.00	0.00	0.00	0.00	16.00		
						COSTEO.S/	4.00	0.32	0.32	0.32	0.32	0.32	0.32	0.32	0.32	0.32	0.32	0.32	7.52			
AOI00149002342	INSPECCIÓN SANITARIA DE CEMENTERIOS Y SERVICIOS FUNERARIOS	050502 - ANCO	INFORME	Muy Alta	2024	FISICO	8.00	8.00	8.00	8.00	8.00	8.00	8.00	8.00	8.00	8.00	8.00	96.00				
						COSTEO.S/	0.00	0.00	0.00	0.00	0.00	0.00	0.00	0.00	0.00	0.00	0.00	0.00	0.00			
					2025	FISICO	0.00	0.00	0.00	0.00	0.00	0.00	0.00	0.00	0.00	8.00	0.00	0.00	8.00			
						COSTEO.S/	208.06	16.64	16.64	16.64	16.64	16.65	16.65	16.65	16.65	16.65	16.65	16.65	16.65	391.17		
					2026	FISICO	0.00	0.00	0.00	0.00	0.00	0.00	0.00	0.00	0.00	8.00	0.00	8.00				
						COSTEO.S/	208.06	16.64	16.64	16.64	16.64	16.65	16.65	16.65	16.65	16.65	16.65	16.65	391.17			
					2024	FISICO	0.00	0.00	2.00	0.00	0.00	0.00	0.00	0.00	0.00	0.00	0.00	0.00	0.00	2.00		
						COSTEO.S/	208.06	16.64	16.64	16.64	16.64	16.65	16.65	16.65	16.65	16.65	16.65	16.65	16.65	391.17		
AOI00149002343	INSPECCIÓN SANITARIA DE ESTABLECIMIENTOS QUE EXPENDEN JUGUETES Y ÚTILES DE ESCRITORIO	050502 - ANCO	INFORME	Muy Alta	2025	FISICO	0.00	0.00	2.00	0.00	0.00	0.00	0.00	0.00	0.00	0.00	0.00	2.00				
						COSTEO.S/	208.06	16.64	16.64	16.64	16.64	16.65	16.65	16.65	16.65	16.65	16.65	16.65	391.17			
					2026	FISICO	0.00	0.00	2.00	0.00	0.00	0.00	0.00	0.00	0.00	0.00	0.00	0.00	2.00			
						COSTEO.S/	208.06	16.64	16.64	16.64	16.64	16.65	16.65	16.65	16.65	16.65	16.65	16.65	391.17			
AOI00149002344	INSPECCIÓN SANITARIA DE AMBIENTE 100% LIBRE DE HUMO DE TABACO	050502 - ANCO	INFORME	Muy Alta	2024	FISICO	0.00	0.00	2.00	0.00	0.00	0.00	0.00	0.00	0.00	0.00	2.00					
							COSTEO.S/	12.55	1.01	1.01	1.01	1.00	1.00	1.00	1.00	1.00	1.00	1.00	1.00	23.58		

POI MultiAnual con Programación Física y Costeo

					2026	FISICO	1.00	0.00	0.00	0.00	0.00	0.00	0.00	0.00	0.00	0.00	1.00			
						COSTEO.S/	0.00	0.00	5,000.00	0.00	0.00	0.00	0.00	0.00	0.00	0.00	5,000.00			
AOI00149002803	ATENCIÓN DEL COSTO DE PERSONAL DESTACADO	050502 - ANCO	PERSONA	Muy Alta	2024	FISICO	1.00	1.00	1.00	1.00	1.00	1.00	1.00	1.00	1.00	1.00	12.00			
						COSTEO.S/	24,709.23	24,709.23	24,709.23	24,709.23	24,709.23	24,709.23	24,709.23	24,709.23	24,709.23	24,709.23	24,709.23	24,709.23	296,510.75	
					2025	FISICO	1.00	1.00	1.00	1.00	1.00	1.00	1.00	1.00	1.00	1.00	1.00	1.00	1.00	12.00
						COSTEO.S/	24,709.23	24,709.23	24,709.23	24,709.23	24,709.23	24,709.23	24,709.23	24,709.23	24,709.23	24,709.23	24,709.23	24,709.23	24,709.23	296,510.75
					2026	FISICO	1.00	1.00	1.00	1.00	1.00	1.00	1.00	1.00	1.00	1.00	1.00	12.00		
						COSTEO.S/	24,709.23	24,709.23	24,709.23	24,709.23	24,709.23	24,709.23	24,709.23	24,709.23	24,709.23	24,709.23	24,709.23	24,709.23	296,510.75	
					2024	FISICO	1.00	0.00	0.00	0.00	0.00	0.00	0.00	0.00	0.00	0.00	0.00	0.00	0.00	1.00
						COSTEO.S/	0.00	0.00	0.00	20.00	0.00	0.00	0.00	0.00	0.00	0.00	0.00	0.00	0.00	20.00
AOI00149002913	CONTROL DE CALIDAD DE LAS PRESTACIONES DIGITADAS EN LOS APLICATIVOS INFORMÁTICOS	050502 - ANCO	CONTROL REALIZADO	Muy Alta	2025	FISICO	1.00	0.00	0.00	0.00	0.00	0.00	0.00	0.00	0.00	0.00	1.00			
						COSTEO.S/	0.00	0.00	0.00	20.00	0.00	0.00	0.00	0.00	0.00	0.00	0.00	20.00		
					2026	FISICO	1.00	0.00	0.00	0.00	0.00	0.00	0.00	0.00	0.00	0.00	0.00	0.00	1.00	
						COSTEO.S/	0.00	0.00	0.00	20.00	0.00	0.00	0.00	0.00	0.00	0.00	0.00	0.00	20.00	
AOI00149002916	REMISIÓN DE EXPEDIENTES DE RECONOCIMIENTO DEL REEMBOLSO DE LA PRESTACIÓN ECONÓMICA DE SEPELIO A LA RED DE SALUD.	050502 - ANCO	EXPEDIENTE TRAMITADO	Muy Alta	2024	FISICO	1.00	0.00	0.00	0.00	0.00	0.00	0.00	0.00	0.00	0.00	1.00			
						COSTEO.S/	0.00	0.00	0.00	0.00	10.00	0.00	0.00	0.00	0.00	0.00	0.00	10.00		
					2025	FISICO	1.00	0.00	0.00	0.00	0.00	0.00	0.00	0.00	0.00	0.00	0.00	0.00	1.00	
						COSTEO.S/	0.00	0.00	0.00	0.00	10.00	0.00	0.00	0.00	0.00	0.00	0.00	0.00	10.00	
					2026	FISICO	1.00	0.00	0.00	0.00	0.00	0.00	0.00	0.00	0.00	0.00	1.00			
						COSTEO.S/	0.00	0.00	0.00	0.00	10.00	0.00	0.00	0.00	0.00	0.00	0.00	10.00		
					2024	FISICO	1.00	0.00	0.00	0.00	0.00	0.00	0.00	0.00	0.00	0.00	0.00	0.00	1.00	
						COSTEO.S/	0.00	0.00	0.00	20.93	0.00	0.00	0.00	0.00	0.00	0.00	0.00	0.00	20.93	
AOI00149002917	REPORTE DE INDICADORES DE REFCON A LA RED DE SALUD.	050502 - ANCO	INFORME	Muy Alta	2025	FISICO	1.00	0.00	0.00	0.00	0.00	0.00	0.00	0.00	0.00	0.00	1.00			
						COSTEO.S/	0.00	0.00	0.00	20.93	0.00	0.00	0.00	0.00	0.00	0.00	0.00	20.93		
					2026	FISICO	1.00	0.00	0.00	0.00	0.00	0.00	0.00	0.00	0.00	0.00	0.00	0.00	1.00	
						COSTEO.S/	0.00	0.00	0.00	20.93	0.00	0.00	0.00	0.00	0.00	0.00	0.00	0.00	20.93	
AOI00149002933	EJECUTAR ACTIVIDADES TÉCNICO ADMINISTRATIVAS	050502 - ANCO	ACCION	Muy Alta	2024	FISICO	1.00	0.00	0.00	0.00	0.00	0.00	0.00	0.00	0.00	0.00	1.00			
						COSTEO.S/	0.00	100.00	0.00	0.00	0.00	0.00	0.00	0.00	0.00	0.00	0.00	100.00		
					2025	FISICO	1.00	0.00	0.00	0.00	0.00	0.00	0.00	0.00	0.00	0.00	0.00	0.00	1.00	
						COSTEO.S/	0.00	100.00	0.00	0.00	0.00	0.00	0.00	0.00	0.00	0.00	0.00	0.00	100.00	
					2026	FISICO	1.00	0.00	0.00	0.00	0.00	0.00	0.00	0.00	0.00	0.00	1.00			
						COSTEO.S/	0.00	100.00	0.00	0.00	0.00	0.00	0.00	0.00	0.00	0.00	0.00	0.00	100.00	
					2024	FISICO	1.00	0.00	0.00	0.00	0.00	0.00	0.00	0.00	0.00	0.00	0.00	0.00	1.00	
						COSTEO.S/	0.00	0.00	0.00	0.00	0.00	0.00	0.00	0.00	0.00	0.00	0.00	0.00	0.00	
AOI00149002935	ENVÍO DE INFORMACIÓN DE LA VIGILANCIA EPIDEMIOLÓGICA DE CADA ÁMBITO.	050502 - ANCO	INFORME	Muy Alta	2025	FISICO	1.00	0.00	0.00	0.00	0.00	0.00	0.00	0.00	0.00	1.00				
						COSTEO.S/	0.00	0.00	0.00	0.00	0.00	0.00	0.00	0.00	0.00	0.00	0.00			
					2026	FISICO	1.00	0.00	0.00	0.00	0.00	0.00	0.00	0.00	0.00	0.00	0.00	1.00		
						COSTEO.S/	0.00	0.00	0.00	0.00	0.00	0.00	0.00	0.00	0.00	0.00	0.00	0.00		
AOI00149002942	ARTICULACIÓN Y EJECUCIÓN DE ACTIVIDADES DE PROMOCIÓN DE LA SALUD	050502 - ANCO	ACTIVIDAD EFECTUADA	Muy Alta	2024	FISICO	1.00	0.00	0.00	0.00	0.00	0.00	0.00	0.00	0.00	1.00				
						COSTEO.S/	0.00	0.00	1,000.00	0.00	0.00	0.00	0.00	0.00	0.00	0.00	0.00	1,000.00		
					2025	FISICO	1.00	0.00	0.00	0.00	0.00	0.00	0.00	0.00	0.00	0.00	0.00	1.00		
						COSTEO.S/	0.00	0.00	1,000.00	0.00	0.00	0.00	0.00	0.00	0.00	0.00	0.00	1,000.00		
					2026	FISICO	1.00	0.00	0.00	0.00	0.00	0.00	0.00	0.00	0.00	1.00				
						COSTEO.S/	0.00	0.00	1,000.00	0.00	0.00	0.00	0.00	0.00	0.00	0.00	0.00	1,000.00		
					2024	FISICO	1.00	0.00	0.00	0.00	0.00	0.00	0.00	0.00	0.00	0.00	0.00	1.00		
						COSTEO.S/	0.00	0.00	0.00	1,000.00	0.00	0.00	0.00	0.00	0.00	0.00	0.00	1,000.00		
AOI00149002943	EJECUCIÓN DE PLANES DE MEJORA CONTINUA	050502 - ANCO	PLAN	Muy Alta	2025	FISICO	1.00	0.00	0.00	0.00	0.00	0.00	0.00	0.00	0.00	1.00				
						COSTEO.S/	0.00	0.00	0.00	1,000.00	0.00	0.00	0.00	0.00	0.00	0.00	1,000.00			
					2026	FISICO	1.00	0.00	0.00	0.00	0.00	0.00	0.00	0.00	0.00	0.00	0.00	1.00		
						COSTEO.S/	0.00	0.00	0.00	1,000.00	0.00	0.00	0.00	0.00	0.00	0.00	0.00	1,000.00		

AOI00149002944	EJECUCIÓN DE ACTIVIDADES DE SERVICIOS DE SALUD	050502 - ANCO	ACTIVIDAD EFECTUADA	Muy Alta	2024	FISICO	1.00	0.00	0.00	0.00	0.00	0.00	0.00	0.00	0.00	0.00	0.00	0.00	1.00			
						COSTEO.S/	0.00	0.00	0.00	0.00	3,000.00	0.00	0.00	0.00	0.00	0.00	0.00	0.00	0.00	0.00	0.00	3,000.00
					2025	FISICO	1.00	0.00	0.00	0.00	0.00	0.00	0.00	0.00	0.00	0.00	0.00	0.00	0.00	0.00	0.00	1.00
						COSTEO.S/	0.00	0.00	0.00	0.00	3,000.00	0.00	0.00	0.00	0.00	0.00	0.00	0.00	0.00	0.00	0.00	0.00
					2026	FISICO	1.00	0.00	0.00	0.00	0.00	0.00	0.00	0.00	0.00	0.00	0.00	0.00	1.00			
						COSTEO.S/	0.00	0.00	0.00	0.00	3,000.00	0.00	0.00	0.00	0.00	0.00	0.00	0.00	3,000.00			
AOI00149002999	ATENCIÓN DE PRESTACIONES DE ASIGNACIÓN POR ALIMENTACIÓN	050502 - ANCO	EXPEDIENTE TRAMITADO	Muy Alta	2024	FISICO	1.00	0.00	0.00	0.00	0.00	0.00	0.00	0.00	0.00	0.00	0.00	0.00	0.00	1.00		
						COSTEO.S/	0.00	0.00	0.00	0.00	0.00	0.00	0.00	0.00	0.00	0.00	0.00	0.00	0.00	0.00	0.00	0.00
					2025	FISICO	1.00	0.00	0.00	0.00	0.00	0.00	0.00	0.00	0.00	0.00	0.00	0.00	0.00	0.00	0.00	1.00
						COSTEO.S/	0.00	0.00	0.00	0.00	0.00	0.00	0.00	0.00	0.00	0.00	0.00	0.00	0.00	0.00	0.00	0.00
					2026	FISICO	1.00	0.00	0.00	0.00	0.00	0.00	0.00	0.00	0.00	0.00	0.00	0.00	1.00			
						COSTEO.S/	0.00	0.00	0.00	0.00	0.00	0.00	0.00	0.00	0.00	0.00	0.00	0.00	0.00			
AOI00149003208	OTROS SERVICIOS GENERALES	050502 - ANCO	SERVICIO	Muy Alta	2024	FISICO	1.00	0.00	0.00	0.00	0.00	0.00	0.00	0.00	0.00	0.00	0.00	0.00	0.00	1.00		
						COSTEO.S/	0.00	0.00	0.00	0.00	0.00	0.00	0.00	0.00	0.00	0.00	0.00	0.00	0.00	0.00	0.00	0.00
					2025	FISICO	1.00	0.00	0.00	0.00	0.00	0.00	0.00	0.00	0.00	0.00	0.00	0.00	0.00	0.00	0.00	1.00
						COSTEO.S/	0.00	0.00	0.00	0.00	0.00	0.00	0.00	0.00	0.00	0.00	0.00	0.00	0.00	0.00	0.00	0.00
					2026	FISICO	1.00	0.00	0.00	0.00	0.00	0.00	0.00	0.00	0.00	0.00	0.00	0.00	1.00			
						COSTEO.S/	0.00	0.00	0.00	0.00	0.00	0.00	0.00	0.00	0.00	0.00	0.00	0.00	0.00			
AOI00149003209	OTRAS ACTIVIDADES DE MEJORAMIENTO DE LA OFERTA DE LOS SERVICIOS DE SALUD	050502 - ANCO	ACTIVIDAD EFECTUADA	Muy Alta	2024	FISICO	1.00	0.00	0.00	0.00	0.00	0.00	0.00	0.00	0.00	0.00	0.00	0.00	0.00	1.00		
						COSTEO.S/	0.00	0.00	0.00	6,550.00	0.00	0.00	0.00	0.00	0.00	0.00	0.00	0.00	0.00	0.00	6,550.00	
					2025	FISICO	1.00	0.00	0.00	0.00	0.00	0.00	0.00	0.00	0.00	0.00	0.00	0.00	0.00	0.00	0.00	1.00
						COSTEO.S/	0.00	0.00	0.00	6,550.00	0.00	0.00	0.00	0.00	0.00	0.00	0.00	0.00	0.00	0.00	0.00	6,550.00
					2026	FISICO	1.00	0.00	0.00	0.00	0.00	0.00	0.00	0.00	0.00	0.00	0.00	0.00	1.00			
						COSTEO.S/	0.00	0.00	0.00	6,550.00	0.00	0.00	0.00	0.00	0.00	0.00	0.00	0.00	6,550.00			
AOI00149003210	ATENCIÓN BÁSICA DE SALUD PRIMER NIVEL - CÁPITA	050502 - ANCO	EXPEDIENTE TRAMITADO	Muy Alta	2024	FISICO	1.00	0.00	0.00	0.00	0.00	0.00	0.00	0.00	0.00	0.00	0.00	0.00	0.00	1.00		
						COSTEO.S/	0.00	0.00	0.00	100.00	0.00	0.00	0.00	0.00	0.00	0.00	0.00	0.00	0.00	0.00	100.00	
					2025	FISICO	1.00	0.00	0.00	0.00	0.00	0.00	0.00	0.00	0.00	0.00	0.00	0.00	0.00	0.00	0.00	1.00
						COSTEO.S/	0.00	0.00	0.00	100.00	0.00	0.00	0.00	0.00	0.00	0.00	0.00	0.00	0.00	0.00	0.00	100.00
					2026	FISICO	1.00	0.00	0.00	0.00	0.00	0.00	0.00	0.00	0.00	0.00	0.00	0.00	1.00			
						COSTEO.S/	0.00	0.00	0.00	100.00	0.00	0.00	0.00	0.00	0.00	0.00	0.00	0.00	100.00			
AOI00149003322	ATENCIÓN DE LOS SERVICIOS DE APOYO AL DIAGNOSTICO Y TRATAMIENTO	050510 - ANCHIHUAY	PLANILLA	Muy Alta	2024	FISICO	0.00	0.00	0.00	0.00	0.00	0.00	1.00	0.00	0.00	0.00	0.00	0.00	0.00	1.00		
						COSTEO.S/	0.00	0.00	0.00	0.00	0.00	0.00	477,868.50	0.00	0.00	0.00	0.00	0.00	0.00	0.00	477,868.50	
					2025	FISICO	0.00	0.00	0.00	0.00	0.00	0.00	0.00	1.00	0.00	0.00	0.00	0.00	0.00	0.00	0.00	1.00
						COSTEO.S/	0.00	0.00	0.00	0.00	0.00	0.00	477,868.50	0.00	0.00	0.00	0.00	0.00	0.00	0.00	0.00	477,868.50
					2026	FISICO	0.00	0.00	0.00	0.00	0.00	0.00	1.00	0.00	0.00	0.00	0.00	0.00	1.00			
						COSTEO.S/	0.00	0.00	0.00	0.00	0.00	477,868.50	0.00	0.00	0.00	0.00	0.00	477,868.50				
AOI00149000338	AFILIACION Y PRESTACION DE SALUD PARA ASEGURAMIENTO UNIVERSAL	050510 - ANCHIHUAY	ATENCIÓN	Muy Alta	2024	FISICO	0.00	0.00	0.00	0.00	0.00	0.00	0.00	12.00	0.00	0.00	0.00	0.00	0.00	12.00		
						COSTEO.S/	0.00	0.00	0.00	0.00	0.00	0.00	0.00	0.00	0.00	0.00	0.00	0.00	0.00	0.00	0.00	
					2025	FISICO	0.00	0.00	0.00	0.00	0.00	0.00	0.00	0.00	12.00	0.00	0.00	0.00	0.00	0.00	0.00	12.00
						COSTEO.S/	0.00	0.00	0.00	0.00	0.00	0.00	0.00	0.00	0.00	0.00	0.00	0.00	0.00	0.00	0.00	0.00
					2026	FISICO	0.00	0.00	0.00	0.00	0.00	0.00	0.00	12.00	0.00	0.00	0.00	0.00	12.00			
						COSTEO.S/	0.00	0.00	0.00	0.00	0.00	0.00	0.00	0.00	0.00	0.00	0.00	0.00	0.00			

CENTRO DE COSTO: 05.03 - MICRORED DE SALUD PALMAPAMPA

OEI.02 - REDUCIR LOS FACTORES DE RIESGO QUE AFECTAN LA SALUD DE LA POBLACIÓN

AEI.02.01 - ATENCIÓN INTEGRAL PARA REDUCIR LA DESNUTRICIÓN CRÓNICA DE NIÑAS Y NIÑOS MENORES A 36 MESES

CODIGO	ACTIVIDAD OPERATIVA	UBIGEO	U.M.	PRIORIDAD	PERIODO MULTIANUAL	PROGRAMACION MENSUAL												TOTAL ANUAL		
						META	01	02	03	04	05	06	07	08	09	10	11		12	
AOI00149000036	3325401 - VACUNACION NIÑO < 1 AÑO	050509 - SAMUGARI	NIÑO PROTEGIDO	Muy Alta	2024	FISICO	18.00	18.00	19.00	20.00	20.00	20.00	19.00	18.00	19.00	18.00	18.00	18.00	18.00	225.00
						COSTEO.S/	15,344.93	15,344.93	15,344.93	15,344.93	15,344.93	15,344.93	15,344.93	15,344.94	15,344.96	15,344.94	15,344.93	15,344.93	184,139.21	

POI MultiAnual con Programación Física y Costeo

AOI00149001813	3325402 - VACUNACION NIÑO = 1 AÑOS	050509 - SAMUGARI	NIÑO PROTEGIDO	Muy Alta	2024	FISICO	17.00	17.00	17.00	19.00	19.00	18.00	17.00	17.00	17.00	17.00	17.00	209.00				
						COSTEO.S/	0.00	0.00	0.00	0.00	0.00	0.00	0.00	0.00	0.00	0.00	0.00	0.00	0.00	0.00	0.00	
					2025	FISICO	17.00	17.00	17.00	19.00	19.00	18.00	17.00	17.00	17.00	17.00	17.00	17.00	17.00	17.00	17.00	209.00
						COSTEO.S/	0.00	0.00	0.00	0.00	0.00	0.00	0.00	0.00	0.00	0.00	0.00	0.00	0.00	0.00	0.00	0.00
AOI00149001814	3325403 - VACUNACION NIÑO = 4 AÑOS	050509 - SAMUGARI	NIÑO PROTEGIDO	Muy Alta	2024	FISICO	15.00	15.00	15.00	16.00	16.00	16.00	16.00	16.00	16.00	16.00	16.00	15.00	188.00			
						COSTEO.S/	1,096.50	0.00	0.00	0.00	0.00	0.00	0.00	0.00	0.00	0.00	0.00	0.00	0.00	0.00	1,096.50	
					2025	FISICO	15.00	15.00	15.00	16.00	16.00	16.00	16.00	16.00	16.00	16.00	16.00	16.00	16.00	16.00	15.00	188.00
						COSTEO.S/	1,096.50	0.00	0.00	0.00	0.00	0.00	0.00	0.00	0.00	0.00	0.00	0.00	0.00	0.00	0.00	1,096.50
AOI00149001815	3325404 - VACUNACION NIÑO RECIEN NACIDO	050509 - SAMUGARI	NIÑO PROTEGIDO	Muy Alta	2024	FISICO	12.00	12.00	12.00	12.00	12.00	12.00	12.00	12.00	12.00	12.00	12.00	12.00	144.00			
						COSTEO.S/	0.00	0.00	0.00	0.00	0.00	0.00	0.00	0.00	0.00	0.00	0.00	0.00	0.00	0.00		
					2025	FISICO	12.00	12.00	12.00	12.00	12.00	12.00	12.00	12.00	12.00	12.00	12.00	12.00	12.00	12.00	144.00	
						COSTEO.S/	0.00	0.00	0.00	0.00	0.00	0.00	0.00	0.00	0.00	0.00	0.00	0.00	0.00	0.00	0.00	
AOI00149001816	3325405 - VACUNACION NIÑO = 2 AÑOS	050509 - SAMUGARI	NIÑO PROTEGIDO	Muy Alta	2024	FISICO	14.00	15.00	15.00	15.00	15.00	15.00	15.00	15.00	15.00	15.00	15.00	14.00	178.00			
						COSTEO.S/	0.00	0.00	0.00	0.00	0.00	0.00	0.00	0.00	0.00	0.00	0.00	0.00	0.00	0.00		
					2025	FISICO	14.00	15.00	15.00	15.00	15.00	15.00	15.00	15.00	15.00	15.00	15.00	15.00	15.00	15.00	14.00	178.00
						COSTEO.S/	0.00	0.00	0.00	0.00	0.00	0.00	0.00	0.00	0.00	0.00	0.00	0.00	0.00	0.00	0.00	
AOI00149001817	3325406 - VACUNACION NIÑO = 3 AÑOS	050509 - SAMUGARI	NIÑO PROTEGIDO	Muy Alta	2024	FISICO	0.00	1.00	1.00	1.00	2.00	2.00	1.00	1.00	1.00	1.00	1.00	1.00	13.00			
						COSTEO.S/	0.00	0.00	0.00	0.00	0.00	0.00	0.00	0.00	0.00	0.00	0.00	0.00	0.00	0.00		
					2025	FISICO	0.00	1.00	1.00	1.00	2.00	2.00	1.00	1.00	1.00	1.00	1.00	1.00	1.00	1.00	13.00	
						COSTEO.S/	0.00	0.00	0.00	0.00	0.00	0.00	0.00	0.00	0.00	0.00	0.00	0.00	0.00	0.00	0.00	
AOI00149001847	3331502 - SOB/ASMA	050509 - SAMUGARI	CASO TRATADO	Muy Alta	2024	FISICO	0.00	0.00	0.00	0.00	1.00	1.00	1.00	1.00	1.00	1.00	1.00	0.00	7.00			
						COSTEO.S/	0.00	0.00	0.00	562.50	0.00	0.00	0.00	0.00	0.00	0.00	0.00	0.00	0.00	562.50		
					2025	FISICO	0.00	0.00	0.00	0.00	1.00	1.00	1.00	1.00	1.00	1.00	1.00	1.00	1.00	0.00	7.00	
						COSTEO.S/	0.00	0.00	0.00	562.50	0.00	0.00	0.00	0.00	0.00	0.00	0.00	0.00	0.00	0.00	562.50	
AOI00149002165	3325509 - RECIEN NACIDO CON CONTROLES CRED COMPLETO	050509 - SAMUGARI	NIÑO CONTROLADO	Muy Alta	2024	FISICO	17.00	18.00	18.00	18.00	18.00	18.00	18.00	18.00	18.00	18.00	18.00	17.00	214.00			
						COSTEO.S/	150.00	0.00	0.00	0.00	0.00	0.00	0.00	0.00	0.00	0.00	0.00	0.00	0.00	150.00		
					2025	FISICO	17.00	18.00	18.00	18.00	18.00	18.00	18.00	18.00	18.00	18.00	18.00	18.00	18.00	17.00	214.00	
						COSTEO.S/	150.00	0.00	0.00	0.00	0.00	0.00	0.00	0.00	0.00	0.00	0.00	0.00	0.00	0.00	150.00	
AOI00149002166	3325510 - NIÑOS MENORES DE 36 MESES CON CONTROLES CRED COMPLETO PARA SU EDAD	050509 - SAMUGARI	NIÑO CONTROLADO	Muy Alta	2024	FISICO	55.00	56.00	56.00	56.00	56.00	56.00	56.00	56.00	55.00	55.00	55.00	55.00	667.00			
						COSTEO.S/	0.00	0.00	50.00	0.00	0.00	0.00	0.00	0.00	0.00	0.00	0.00	0.00	0.00	50.00		
					2025	FISICO	55.00	56.00	56.00	56.00	56.00	56.00	56.00	56.00	56.00	55.00	55.00	55.00	55.00	55.00	667.00	
						COSTEO.S/	0.00	0.00	50.00	0.00	0.00	0.00	0.00	0.00	0.00	0.00	0.00	0.00	0.00	0.00	50.00	
AOI00149002167	3325511 - NIÑOS MENORES DE 36 MESES CON TEST DE GRAHAM Y EXAMEN SERIADO	050509 - SAMUGARI	NIÑO CONTROLADO	Muy Alta	2024	FISICO	23.00	23.00	23.00	24.00	24.00	24.00	24.00	24.00	23.00	23.00	23.00	281.00				
						COSTEO.S/	0.00	0.00	0.00	0.00	0.00	0.00	0.00	0.00	0.00	0.00	0.00	0.00	0.00	0.00		

POI MultiAnual con Programación Física y Costeo

						2025	FISICO	23.00	23.00	23.00	24.00	24.00	24.00	24.00	23.00	23.00	23.00	23.00	281.00			
							COSTEO.S/	0.00	0.00	0.00	0.00	0.00	0.00	0.00	0.00	0.00	0.00	0.00	0.00			
						2026	FISICO	23.00	23.00	23.00	24.00	24.00	24.00	24.00	23.00	23.00	23.00	23.00	281.00			
							COSTEO.S/	0.00	0.00	0.00	0.00	0.00	0.00	0.00	0.00	0.00	0.00	0.00	0.00			
AOI00149002168	3325607 - DOSAJE DE HEMOGLOBINA	050509 - SAMUGARI	NIÑO SUPLEMENTADO	Muy Alta		2024	FISICO	55.00	56.00	56.00	56.00	56.00	56.00	56.00	55.00	55.00	55.00	55.00	667.00			
							COSTEO.S/	0.00	0.00	500.00	0.00	0.00	0.00	0.00	0.00	0.00	0.00	0.00	0.00	500.00		
						2025	FISICO	55.00	56.00	56.00	56.00	56.00	56.00	56.00	56.00	56.00	56.00	55.00	55.00	55.00	55.00	667.00
							COSTEO.S/	0.00	0.00	500.00	0.00	0.00	0.00	0.00	0.00	0.00	0.00	0.00	0.00	0.00	500.00	
						2026	FISICO	55.00	56.00	56.00	56.00	56.00	56.00	56.00	56.00	56.00	56.00	55.00	55.00	55.00	55.00	667.00
							COSTEO.S/	0.00	0.00	500.00	0.00	0.00	0.00	0.00	0.00	0.00	0.00	0.00	0.00	0.00	500.00	
AOI00149002169	3325512 - NIÑOS MENORES DE 36 MESES CON SUPLEMENTO DE HIERRO Y OTROS MICRONUTRIENTES	050509 - SAMUGARI	NIÑO SUPLEMENTADO	Muy Alta		2024	FISICO	30.00	31.00	31.00	31.00	31.00	31.00	31.00	30.00	30.00	30.00	30.00	367.00			
							COSTEO.S/	0.00	245.75	0.00	0.00	0.00	0.00	0.00	0.00	0.00	0.00	0.00	0.00	245.75		
						2025	FISICO	30.00	31.00	31.00	31.00	31.00	31.00	31.00	31.00	31.00	31.00	30.00	30.00	30.00	30.00	367.00
							COSTEO.S/	0.00	245.75	0.00	0.00	0.00	0.00	0.00	0.00	0.00	0.00	0.00	0.00	0.00	245.75	
						2026	FISICO	30.00	31.00	31.00	31.00	31.00	31.00	31.00	31.00	31.00	31.00	30.00	30.00	30.00	30.00	367.00
							COSTEO.S/	0.00	245.75	0.00	0.00	0.00	0.00	0.00	0.00	0.00	0.00	0.00	0.00	0.00	245.75	
AOI00149002170	3325513 - NIÑO MENOR DE 5 AÑOS CON SUPLEMENTO DE VITAMINA A	050509 - SAMUGARI	NIÑO SUPLEMENTADO	Muy Alta		2024	FISICO	105.00	105.00	105.00	105.00	105.00	105.00	105.00	105.00	105.00	105.00	105.00	1,260.00			
							COSTEO.S/	254.25	0.00	0.00	0.00	0.00	0.00	0.00	0.00	0.00	0.00	0.00	0.00	254.25		
						2025	FISICO	105.00	105.00	105.00	105.00	105.00	105.00	105.00	105.00	105.00	105.00	105.00	105.00	105.00	1,260.00	
							COSTEO.S/	254.25	0.00	0.00	0.00	0.00	0.00	0.00	0.00	0.00	0.00	0.00	0.00	254.25		
						2026	FISICO	105.00	105.00	105.00	105.00	105.00	105.00	105.00	105.00	105.00	105.00	105.00	105.00	105.00	1,260.00	
							COSTEO.S/	254.25	0.00	0.00	0.00	0.00	0.00	0.00	0.00	0.00	0.00	0.00	0.00	254.25		
AOI00149002171	3325514 - SEGUIMIENTO DEL CUMPLIMIENTO DE LAS ATENCIONES PREVENTIVAS DEL NIÑO	050509 - SAMUGARI	NIÑO	Muy Alta		2024	FISICO	17.00	17.00	17.00	19.00	19.00	18.00	17.00	17.00	17.00	17.00	17.00	209.00			
							COSTEO.S/	2,589.00	0.00	0.00	0.00	0.00	0.00	0.00	0.00	0.00	0.00	0.00	0.00	2,589.00		
						2025	FISICO	17.00	17.00	17.00	19.00	19.00	18.00	17.00	17.00	17.00	17.00	17.00	17.00	209.00		
							COSTEO.S/	2,589.00	0.00	0.00	0.00	0.00	0.00	0.00	0.00	0.00	0.00	0.00	0.00	2,589.00		
						2026	FISICO	17.00	17.00	17.00	19.00	19.00	18.00	17.00	17.00	17.00	17.00	17.00	17.00	209.00		
							COSTEO.S/	2,589.00	0.00	0.00	0.00	0.00	0.00	0.00	0.00	0.00	0.00	0.00	0.00	2,589.00		
AOI00149002172	3331101 - INFECCION RESPIRATORIA AGUDA (IRA) NO COMPLICADA	050509 - SAMUGARI	CASO TRATADO	Muy Alta		2024	FISICO	46.00	46.00	46.00	47.00	47.00	46.00	46.00	46.00	46.00	46.00	46.00	554.00			
							COSTEO.S/	0.00	0.00	0.00	250.00	0.00	0.00	0.00	0.00	0.00	0.00	0.00	250.00			
						2025	FISICO	46.00	46.00	46.00	47.00	47.00	46.00	46.00	46.00	46.00	46.00	46.00	46.00	554.00		
							COSTEO.S/	0.00	0.00	0.00	250.00	0.00	0.00	0.00	0.00	0.00	0.00	0.00	250.00			
						2026	FISICO	46.00	46.00	46.00	47.00	47.00	46.00	46.00	46.00	46.00	46.00	46.00	46.00	554.00		
							COSTEO.S/	0.00	0.00	0.00	250.00	0.00	0.00	0.00	0.00	0.00	0.00	0.00	250.00			
AOI00149002173	3331102 - FARINGOAMIGDALITIS AGUDA	050509 - SAMUGARI	CASO TRATADO	Muy Alta		2024	FISICO	16.00	16.00	16.00	16.00	17.00	17.00	17.00	17.00	17.00	17.00	16.00	16.00	198.00		
							COSTEO.S/	0.00	0.00	0.00	0.00	0.00	0.00	0.00	0.00	0.00	0.00	0.00	0.00	0.00		
						2025	FISICO	16.00	16.00	16.00	16.00	17.00	17.00	17.00	17.00	17.00	17.00	17.00	16.00	16.00	198.00	
							COSTEO.S/	0.00	0.00	0.00	0.00	0.00	0.00	0.00	0.00	0.00	0.00	0.00	0.00	0.00		
						2026	FISICO	16.00	16.00	16.00	16.00	17.00	17.00	17.00	17.00	17.00	17.00	16.00	16.00	198.00		
							COSTEO.S/	0.00	0.00	0.00	0.00	0.00	0.00	0.00	0.00	0.00	0.00	0.00	0.00			
AOI00149002174	3331103 - OTITIS MEDIA AGUDA (OMA)	050509 - SAMUGARI	CASO TRATADO	Muy Alta		2024	FISICO	0.00	1.00	0.00	1.00	0.00	1.00	0.00	1.00	0.00	1.00	1.00	7.00			
							COSTEO.S/	0.00	0.00	0.00	0.00	0.00	0.00	0.00	0.00	0.00	0.00	0.00	0.00			
						2025	FISICO	0.00	1.00	0.00	1.00	0.00	1.00	0.00	1.00	0.00	1.00	1.00	1.00	7.00		
							COSTEO.S/	0.00	0.00	0.00	0.00	0.00	0.00	0.00	0.00	0.00	0.00	0.00	0.00			
						2026	FISICO	0.00	1.00	0.00	1.00	0.00	1.00	0.00	1.00	0.00	1.00	1.00	1.00	7.00		
							COSTEO.S/	0.00	0.00	0.00	0.00	0.00	0.00	0.00	0.00	0.00	0.00	0.00	0.00			
AOI00149002175	3331104 - SINUSITIS AGUDA	050509 - SAMUGARI	CASO TRATADO	Muy Alta		2024	FISICO	0.00	0.00	1.00	0.00	1.00	0.00	1.00	0.00	1.00	0.00	1.00	1.00	6.00		
							COSTEO.S/	0.00	0.00	0.00	0.00	0.00	0.00	0.00	0.00	0.00	0.00	0.00	0.00			
						2025	FISICO	0.00	0.00	1.00	0.00	1.00	0.00	1.00	0.00	1.00	0.00	1.00	1.00	6.00		
							COSTEO.S/	0.00	0.00	0.00	0.00	0.00	0.00	0.00	0.00	0.00	0.00	0.00	0.00			

POI MultiAnual con Programación Física y Costeo

						2026	FISICO	0.00	0.00	1.00	0.00	1.00	0.00	1.00	0.00	1.00	1.00	6.00	
							COSTEO.S/	0.00	0.00	0.00	0.00	0.00	0.00	0.00	0.00	0.00	0.00	0.00	
						2024	FISICO	0.00	0.00	1.00	0.00	1.00	0.00	1.00	0.00	1.00	0.00	6.00	
							COSTEO.S/	0.00	0.00	0.00	0.00	0.00	0.00	0.00	0.00	0.00	0.00	0.00	
						2025	FISICO	0.00	0.00	1.00	0.00	1.00	1.00	1.00	0.00	1.00	0.00	6.00	
							COSTEO.S/	0.00	0.00	0.00	0.00	0.00	0.00	0.00	0.00	0.00	0.00	0.00	
						2026	FISICO	0.00	0.00	1.00	0.00	1.00	1.00	1.00	0.00	1.00	0.00	6.00	
							COSTEO.S/	0.00	0.00	0.00	0.00	0.00	0.00	0.00	0.00	0.00	0.00	0.00	
						2024	FISICO	36.00	37.00	37.00	37.00	37.00	37.00	37.00	37.00	37.00	36.00	36.00	441.00
							COSTEO.S/	0.00	0.00	20.00	0.00	0.00	0.00	0.00	0.00	0.00	0.00	20.00	
						2025	FISICO	36.00	37.00	37.00	37.00	37.00	37.00	37.00	37.00	37.00	36.00	36.00	441.00
							COSTEO.S/	0.00	0.00	20.00	0.00	0.00	0.00	0.00	0.00	0.00	0.00	20.00	
						2026	FISICO	36.00	37.00	37.00	37.00	37.00	37.00	37.00	37.00	36.00	36.00	441.00	
							COSTEO.S/	0.00	0.00	20.00	0.00	0.00	0.00	0.00	0.00	0.00	0.00	20.00	
						2024	FISICO	3.00	2.00	2.00	2.00	2.00	3.00	3.00	3.00	3.00	3.00	32.00	
							COSTEO.S/	0.00	0.00	0.00	0.00	0.00	0.00	0.00	0.00	0.00	0.00	0.00	
						2025	FISICO	3.00	2.00	2.00	2.00	2.00	3.00	3.00	3.00	3.00	3.00	32.00	
							COSTEO.S/	0.00	0.00	0.00	0.00	0.00	0.00	0.00	0.00	0.00	0.00	0.00	
						2026	FISICO	3.00	2.00	2.00	2.00	2.00	3.00	3.00	3.00	3.00	3.00	32.00	
							COSTEO.S/	0.00	0.00	0.00	0.00	0.00	0.00	0.00	0.00	0.00	0.00	0.00	
						2024	FISICO	3.00	4.00	4.00	4.00	4.00	4.00	4.00	4.00	4.00	4.00	46.00	
							COSTEO.S/	0.00	0.00	0.00	0.00	0.00	0.00	0.00	0.00	0.00	0.00	0.00	
						2025	FISICO	3.00	4.00	4.00	4.00	4.00	4.00	4.00	4.00	4.00	4.00	46.00	
							COSTEO.S/	0.00	0.00	0.00	0.00	0.00	0.00	0.00	0.00	0.00	0.00	0.00	
						2026	FISICO	3.00	4.00	4.00	4.00	4.00	4.00	4.00	4.00	4.00	4.00	46.00	
							COSTEO.S/	0.00	0.00	0.00	0.00	0.00	0.00	0.00	0.00	0.00	0.00	0.00	
						2024	FISICO	0.00	1.00	1.00	0.00	0.00	1.00	0.00	0.00	0.00	0.00	3.00	
							COSTEO.S/	0.00	0.00	20.00	0.00	0.00	0.00	0.00	0.00	0.00	0.00	20.00	
						2025	FISICO	0.00	1.00	1.00	0.00	0.00	1.00	0.00	0.00	0.00	0.00	3.00	
							COSTEO.S/	0.00	0.00	20.00	0.00	0.00	0.00	0.00	0.00	0.00	0.00	20.00	
						2026	FISICO	0.00	1.00	1.00	0.00	0.00	1.00	0.00	0.00	0.00	0.00	3.00	
							COSTEO.S/	0.00	0.00	20.00	0.00	0.00	0.00	0.00	0.00	0.00	0.00	20.00	
						2024	FISICO	25.00	25.00	25.00	25.00	25.00	25.00	25.00	25.00	25.00	25.00	300.00	
							COSTEO.S/	0.00	0.00	0.00	1,000.00	0.00	0.00	0.00	0.00	0.00	0.00	1,000.00	
						2025	FISICO	25.00	25.00	25.00	25.00	25.00	25.00	25.00	25.00	25.00	25.00	300.00	
							COSTEO.S/	0.00	0.00	0.00	1,000.00	0.00	0.00	0.00	0.00	0.00	1,000.00		
						2026	FISICO	25.00	25.00	25.00	25.00	25.00	25.00	25.00	25.00	25.00	25.00	300.00	
							COSTEO.S/	0.00	0.00	0.00	1,000.00	0.00	0.00	0.00	0.00	0.00	1,000.00		

AEI.02.02 - ATENCIÓN INTEGRAL DE SALUD MATERNO NEONATAL

	CODIGO	ACTIVIDAD OPERATIVA	UBIGEO	U.M.	PRIORIDAD	PERIODO MULTIANUAL	PROGRAMACION MENSUAL												TOTAL ANUAL	
							META	01	02	03	04	05	06	07	08	09	10	11		12
						2024	FISICO	14.00	14.00	14.00	14.00	14.00	14.00	14.00	14.00	13.00	13.00	11.00	13.00	162.00
							COSTEO.S/	11,747.81	11,747.81	11,747.81	11,747.81	11,747.81	11,747.81	11,747.81	11,747.81	11,747.81	11,747.81	11,747.81	11,747.81	142,973.77
						2025	FISICO	14.00	14.00	14.00	14.00	14.00	14.00	14.00	14.00	13.00	13.00	11.00	13.00	162.00
							COSTEO.S/	11,747.81	11,747.81	11,747.81	11,747.81	11,747.81	11,747.81	11,747.81	11,747.81	11,747.81	11,747.81	11,747.81	142,973.77	
						2026	FISICO	14.00	14.00	14.00	14.00	14.00	14.00	14.00	14.00	13.00	13.00	11.00	13.00	162.00
							COSTEO.S/	11,747.81	11,747.81	11,747.81	11,747.81	11,747.81	11,747.81	11,747.81	11,747.81	11,747.81	11,747.81	11,747.81	142,973.77	
						2024	FISICO	54.00	54.00	54.00	55.00	55.00	55.00	54.00	54.00	54.00	55.00	55.00	55.00	654.00
							COSTEO.S/	0.00	0.00	0.00	4,891.00	0.00	0.00	0.00	0.00	0.00	0.00	0.00	4,891.00	
						2025	FISICO	54.00	54.00	54.00	55.00	55.00	55.00	54.00	54.00	54.00	55.00	55.00	55.00	654.00

POI MultiAnual con Programación Física y Costeo

	SALUD SEXUAL Y REPRODUCTIVA DURANTE LA VISITA DOMICILIAR			2026	FISICO	14.00	14.00	14.00	14.00	14.00	14.00	15.00	15.00	15.00	14.00	14.00	171.00				
					COSTEO.S/	0.00	0.00	0.00	640.00	0.00	0.00	0.00	0.00	0.00	0.00	0.00	640.00				
AOI00149000472	3341204 - DOCENTES CAPACITADOS REALIZAN EDUCACIÓN SEXUAL INTEGRAL DESDE LA INSTITUCIÓN EDUCATIVA	050509 - SAMUGARI	PERSONA CAPACITADA	Muy Alta	2024	FISICO	0.00	0.00	3.00	4.00	3.00	2.00	4.00	2.00	4.00	2.00	2.00	28.00			
						COSTEO.S/	0.00	0.00	0.00	400.00	0.00	0.00	0.00	0.00	0.00	0.00	0.00	0.00	0.00	400.00	
					2025	FISICO	0.00	0.00	3.00	4.00	3.00	2.00	4.00	2.00	4.00	2.00	2.00	2.00	2.00	2.00	28.00
						COSTEO.S/	0.00	0.00	0.00	400.00	0.00	0.00	0.00	0.00	0.00	0.00	0.00	0.00	0.00	0.00	400.00
					2026	FISICO	0.00	0.00	3.00	4.00	3.00	2.00	4.00	2.00	4.00	2.00	2.00	2.00	28.00		
						COSTEO.S/	0.00	0.00	0.00	400.00	0.00	0.00	0.00	0.00	0.00	0.00	0.00	0.00	0.00	400.00	
					2024	FISICO	1.00	0.00	0.00	0.00	0.00	0.00	0.00	0.00	0.00	0.00	0.00	0.00	0.00	0.00	1.00
						COSTEO.S/	0.00	0.00	1,000.00	0.00	0.00	0.00	0.00	0.00	0.00	0.00	0.00	0.00	0.00	0.00	1,000.00
AOI00149000684	3330601 - ATENCION DE RECEN NACIDO CON COMPLICACIONES	050509 - SAMUGARI	CASO TRATADO	Muy Alta	2025	FISICO	1.00	0.00	0.00	0.00	0.00	0.00	0.00	0.00	0.00	0.00	0.00	1.00			
						COSTEO.S/	0.00	0.00	1,000.00	0.00	0.00	0.00	0.00	0.00	0.00	0.00	0.00	0.00	1,000.00		
					2026	FISICO	1.00	0.00	0.00	0.00	0.00	0.00	0.00	0.00	0.00	0.00	0.00	0.00	0.00	1.00	
						COSTEO.S/	0.00	0.00	1,000.00	0.00	0.00	0.00	0.00	0.00	0.00	0.00	0.00	0.00	0.00	1,000.00	
AOI00149001849	3317202 - VACUNA ANTITETANICA A LA GESTANTE	050509 - SAMUGARI	GESTANTE PROTEGIDA	Muy Alta	2024	FISICO	10.00	10.00	10.00	10.00	10.00	10.00	10.00	10.00	10.00	10.00	10.00	120.00			
						COSTEO.S/	0.00	0.00	0.00	0.00	0.00	0.00	0.00	0.00	0.00	0.00	0.00	0.00	0.00		
					2025	FISICO	10.00	10.00	10.00	10.00	10.00	10.00	10.00	10.00	10.00	10.00	10.00	10.00	10.00	120.00	
						COSTEO.S/	0.00	0.00	0.00	0.00	0.00	0.00	0.00	0.00	0.00	0.00	0.00	0.00	0.00		
					2026	FISICO	10.00	10.00	10.00	10.00	10.00	10.00	10.00	10.00	10.00	10.00	10.00	120.00			
						COSTEO.S/	0.00	0.00	0.00	0.00	0.00	0.00	0.00	0.00	0.00	0.00	0.00	0.00			
					2024	FISICO	14.00	14.00	14.00	14.00	14.00	14.00	14.00	14.00	14.00	14.00	14.00	13.00	13.00	166.00	
						COSTEO.S/	3.00	0.00	1,724.70	0.00	0.00	0.00	0.00	0.00	0.00	0.00	0.00	0.00	0.00	1,727.70	
AOI00149001851	3317203 - VISITA DOMICILIARIA	050509 - SAMUGARI	GESTANTE CONTROLADA	Muy Alta	2025	FISICO	14.00	14.00	14.00	14.00	14.00	14.00	14.00	14.00	14.00	14.00	13.00	13.00	166.00		
						COSTEO.S/	3.00	0.00	1,724.70	0.00	0.00	0.00	0.00	0.00	0.00	0.00	0.00	0.00	1,727.70		
					2026	FISICO	14.00	14.00	14.00	14.00	14.00	14.00	14.00	14.00	14.00	14.00	14.00	13.00	13.00	166.00	
						COSTEO.S/	3.00	0.00	1,724.70	0.00	0.00	0.00	0.00	0.00	0.00	0.00	0.00	0.00	0.00	1,727.70	
AOI00149001853	3329106 - ANTICONCEPTIVO HORMONAL INYECTABLE	050509 - SAMUGARI	PAREJA PROTEGIDA	Muy Alta	2024	FISICO	25.00	25.00	26.00	26.00	26.00	26.00	26.00	26.00	26.00	26.00	26.00	26.00	310.00		
						COSTEO.S/	0.00	0.00	0.00	0.00	0.00	0.00	0.00	0.00	0.00	0.00	0.00	0.00	0.00		
					2025	FISICO	25.00	25.00	26.00	26.00	26.00	26.00	26.00	26.00	26.00	26.00	26.00	26.00	26.00	310.00	
						COSTEO.S/	0.00	0.00	0.00	0.00	0.00	0.00	0.00	0.00	0.00	0.00	0.00	0.00	0.00		
					2026	FISICO	25.00	25.00	26.00	26.00	26.00	26.00	26.00	26.00	26.00	26.00	26.00	26.00	310.00		
						COSTEO.S/	0.00	0.00	0.00	0.00	0.00	0.00	0.00	0.00	0.00	0.00	0.00	0.00			
					2024	FISICO	9.00	10.00	10.00	10.00	10.00	10.00	10.00	10.00	10.00	10.00	10.00	10.00	10.00	119.00	
						COSTEO.S/	0.00	0.00	420.00	0.00	0.00	0.00	0.00	0.00	0.00	0.00	0.00	0.00	0.00	420.00	
AOI00149001854	3329107 - METODOS DE BARRERA	050509 - SAMUGARI	PAREJA PROTEGIDA	Muy Alta	2025	FISICO	9.00	10.00	10.00	10.00	10.00	10.00	10.00	10.00	10.00	10.00	10.00	119.00			
						COSTEO.S/	0.00	0.00	420.00	0.00	0.00	0.00	0.00	0.00	0.00	0.00	0.00	0.00	420.00		
					2026	FISICO	9.00	10.00	10.00	10.00	10.00	10.00	10.00	10.00	10.00	10.00	10.00	10.00	119.00		
						COSTEO.S/	0.00	0.00	420.00	0.00	0.00	0.00	0.00	0.00	0.00	0.00	0.00	0.00	420.00		
AOI00149001856	3329108 - ANTICONCEPTIVO HORMONAL ORAL	050509 - SAMUGARI	PAREJA PROTEGIDA	Muy Alta	2024	FISICO	8.00	8.00	8.00	8.00	8.00	8.00	8.00	8.00	8.00	8.00	9.00	9.00	98.00		
						COSTEO.S/	0.00	0.00	0.00	0.00	0.00	0.00	0.00	0.00	0.00	0.00	0.00	0.00	0.00		
					2025	FISICO	8.00	8.00	8.00	8.00	8.00	8.00	8.00	8.00	8.00	8.00	8.00	9.00	9.00	98.00	
						COSTEO.S/	0.00	0.00	0.00	0.00	0.00	0.00	0.00	0.00	0.00	0.00	0.00	0.00	0.00		
					2026	FISICO	8.00	8.00	8.00	8.00	8.00	8.00	8.00	8.00	8.00	8.00	9.00	9.00	98.00		
						COSTEO.S/	0.00	0.00	0.00	0.00	0.00	0.00	0.00	0.00	0.00	0.00	0.00	0.00			
					2024	FISICO	0.00	0.00	1.00	0.00	1.00	0.00	0.00	1.00	0.00	0.00	0.00	0.00	0.00	3.00	
						COSTEO.S/	0.00	0.00	0.00	0.00	0.00	0.00	0.00	0.00	0.00	0.00	0.00	0.00	0.00		
AOI00149001857	3329109 - ANTICONCEPCION ORAL DE EMERGENCIA (AOE)	050509 - SAMUGARI	PAREJA PROTEGIDA	Muy Alta	2025	FISICO	0.00	0.00	1.00	0.00	1.00	0.00	0.00	1.00	0.00	0.00	0.00	3.00			
						COSTEO.S/	0.00	0.00	0.00	0.00	0.00	0.00	0.00	0.00	0.00	0.00	0.00	0.00			
					2026	FISICO	0.00	0.00	1.00	0.00	1.00	0.00	0.00	1.00	0.00	0.00	0.00	0.00	3.00		
						COSTEO.S/	0.00	0.00	0.00	0.00	0.00	0.00	0.00	0.00	0.00	0.00	0.00	0.00			

POI MultiAnual con Programación Física y Costeo

				COSTEO.S/	0.00	0.00	0.00	0.00	0.00	0.00	0.00	0.00	0.00	0.00	0.00	0.00						
AOI00149001858	3329110 - METODOS DE ABSTINENCIA PERIODICA	050509 - SAMUGARI	PAREJA PROTEGIDA	Muy Alta	2024	FISICO	1.00	0.00	0.00	1.00	0.00	1.00	0.00	1.00	0.00	1.00	0.00	5.00				
						COSTEO.S/	0.00	0.00	0.00	0.00	0.00	0.00	0.00	0.00	0.00	0.00	0.00	0.00	0.00	0.00		
					2025	FISICO	1.00	0.00	0.00	1.00	0.00	1.00	0.00	1.00	0.00	1.00	0.00	1.00	0.00	1.00	0.00	5.00
						COSTEO.S/	0.00	0.00	0.00	0.00	0.00	0.00	0.00	0.00	0.00	0.00	0.00	0.00	0.00	0.00	0.00	0.00
					2026	FISICO	1.00	0.00	0.00	1.00	0.00	1.00	0.00	1.00	0.00	1.00	0.00	1.00	0.00	1.00	0.00	5.00
						COSTEO.S/	0.00	0.00	0.00	0.00	0.00	0.00	0.00	0.00	0.00	0.00	0.00	0.00	0.00	0.00	0.00	0.00
AOI00149001859	3329111 - METODO DE LACTANCIA MATERNA EXCLUSIVA(MELA)	050509 - SAMUGARI	PAREJA PROTEGIDA	Muy Alta	2024	FISICO	2.00	3.00	3.00	3.00	3.00	3.00	3.00	3.00	3.00	3.00	3.00	3.00	35.00			
						COSTEO.S/	0.00	0.00	0.00	0.00	0.00	0.00	0.00	0.00	0.00	0.00	0.00	0.00	0.00	0.00	0.00	
					2025	FISICO	2.00	3.00	3.00	3.00	3.00	3.00	3.00	3.00	3.00	3.00	3.00	3.00	3.00	3.00	3.00	35.00
						COSTEO.S/	0.00	0.00	0.00	0.00	0.00	0.00	0.00	0.00	0.00	0.00	0.00	0.00	0.00	0.00	0.00	0.00
					2026	FISICO	2.00	3.00	3.00	3.00	3.00	3.00	3.00	3.00	3.00	3.00	3.00	3.00	3.00	3.00	3.00	35.00
						COSTEO.S/	0.00	0.00	0.00	0.00	0.00	0.00	0.00	0.00	0.00	0.00	0.00	0.00	0.00	0.00	0.00	0.00
AOI00149001860	3329113 - ANTICONCEPTIVO HORMONAL MENSUAL INYECTABLE	050509 - SAMUGARI	PAREJA PROTEGIDA	Muy Alta	2024	FISICO	8.00	8.00	8.00	8.00	8.00	8.00	8.00	10.00	10.00	8.00	8.00	8.00	100.00			
						COSTEO.S/	0.00	0.00	0.00	0.00	0.00	0.00	0.00	0.00	0.00	0.00	0.00	0.00	0.00	0.00	0.00	
					2025	FISICO	8.00	8.00	8.00	8.00	8.00	8.00	8.00	10.00	10.00	8.00	8.00	8.00	8.00	8.00	8.00	100.00
						COSTEO.S/	0.00	0.00	0.00	0.00	0.00	0.00	0.00	0.00	0.00	0.00	0.00	0.00	0.00	0.00	0.00	0.00
					2026	FISICO	8.00	8.00	8.00	8.00	8.00	8.00	8.00	8.00	8.00	10.00	10.00	8.00	8.00	8.00	8.00	100.00
						COSTEO.S/	0.00	0.00	0.00	0.00	0.00	0.00	0.00	0.00	0.00	0.00	0.00	0.00	0.00	0.00	0.00	0.00
AOI00149001861	3329114 - CONDON FEMENINO	050509 - SAMUGARI	PAREJA PROTEGIDA	Muy Alta	2024	FISICO	0.00	0.00	1.00	0.00	0.00	0.00	1.00	0.00	0.00	0.00	0.00	0.00	2.00			
						COSTEO.S/	0.00	0.00	0.00	0.00	0.00	0.00	0.00	0.00	0.00	0.00	0.00	0.00	0.00	0.00	0.00	
					2025	FISICO	0.00	0.00	1.00	0.00	0.00	0.00	1.00	0.00	0.00	0.00	0.00	0.00	0.00	0.00	0.00	2.00
						COSTEO.S/	0.00	0.00	0.00	0.00	0.00	0.00	0.00	0.00	0.00	0.00	0.00	0.00	0.00	0.00	0.00	0.00
					2026	FISICO	0.00	0.00	1.00	0.00	0.00	0.00	1.00	0.00	0.00	0.00	0.00	0.00	0.00	0.00	0.00	2.00
						COSTEO.S/	0.00	0.00	0.00	0.00	0.00	0.00	0.00	0.00	0.00	0.00	0.00	0.00	0.00	0.00	0.00	0.00
AOI00149001862	3329115 - IMPLANTE	050509 - SAMUGARI	PAREJA PROTEGIDA	Muy Alta	2024	FISICO	2.00	2.00	2.00	2.00	3.00	3.00	3.00	3.00	3.00	3.00	3.00	3.00	32.00			
						COSTEO.S/	0.00	0.00	240.00	0.00	0.00	0.00	0.00	0.00	0.00	0.00	0.00	0.00	0.00	0.00	240.00	
					2025	FISICO	2.00	2.00	2.00	2.00	3.00	3.00	3.00	3.00	3.00	3.00	3.00	3.00	3.00	3.00	3.00	32.00
						COSTEO.S/	0.00	0.00	240.00	0.00	0.00	0.00	0.00	0.00	0.00	0.00	0.00	0.00	0.00	0.00	0.00	240.00
					2026	FISICO	2.00	2.00	2.00	2.00	3.00	3.00	3.00	3.00	3.00	3.00	3.00	3.00	3.00	3.00	3.00	32.00
						COSTEO.S/	0.00	0.00	240.00	0.00	0.00	0.00	0.00	0.00	0.00	0.00	0.00	0.00	0.00	0.00	0.00	240.00
AOI00149001865	3329409 - INFECCION DEL TRACTO URINARIO EN EL EMBARAZO	050509 - SAMUGARI	CASO TRATADO	Muy Alta	2024	FISICO	3.00	3.00	3.00	3.00	3.00	3.00	3.00	3.00	3.00	3.00	3.00	3.00	36.00			
						COSTEO.S/	0.00	0.00	750.00	0.00	0.00	0.00	0.00	0.00	0.00	0.00	0.00	0.00	0.00	0.00	750.00	
					2025	FISICO	3.00	3.00	3.00	3.00	3.00	3.00	3.00	3.00	3.00	3.00	3.00	3.00	3.00	3.00	3.00	36.00
						COSTEO.S/	0.00	0.00	750.00	0.00	0.00	0.00	0.00	0.00	0.00	0.00	0.00	0.00	0.00	0.00	0.00	750.00
					2026	FISICO	3.00	3.00	3.00	3.00	3.00	3.00	3.00	3.00	3.00	3.00	3.00	3.00	3.00	3.00	3.00	36.00
						COSTEO.S/	0.00	0.00	750.00	0.00	0.00	0.00	0.00	0.00	0.00	0.00	0.00	0.00	0.00	0.00	0.00	750.00
AOI00149001866	3329413 - RUPTURA PREMATURA DE MEMBRANAS Y OTRARELACIONADAS	050509 - SAMUGARI	CASO TRATADO	Muy Alta	2024	FISICO	0.00	0.00	0.00	1.00	0.00	0.00	1.00	0.00	0.00	0.00	0.00	0.00	2.00			
						COSTEO.S/	0.00	0.00	0.00	0.00	0.00	0.00	0.00	0.00	0.00	0.00	0.00	0.00	0.00	0.00	0.00	
					2025	FISICO	0.00	0.00	0.00	1.00	0.00	0.00	1.00	0.00	0.00	0.00	0.00	0.00	0.00	0.00	0.00	2.00
						COSTEO.S/	0.00	0.00	0.00	0.00	0.00	0.00	0.00	0.00	0.00	0.00	0.00	0.00	0.00	0.00	0.00	0.00
					2026	FISICO	0.00	0.00	0.00	1.00	0.00	0.00	1.00	0.00	0.00	0.00	0.00	0.00	0.00	0.00	0.00	2.00
						COSTEO.S/	0.00	0.00	0.00	0.00	0.00	0.00	0.00	0.00	0.00	0.00	0.00	0.00	0.00	0.00	0.00	0.00
AOI00149001867	3330402 - REFERENCIA DE FONB / FUNCIONES OBSTETRICAS NEONATALES BASICAS	050509 - SAMUGARI	GESTANTE Y/O NEONATO REFERIDO	Muy Alta	2024	FISICO	2.00	2.00	1.00	1.00	2.00	2.00	1.00	2.00	1.00	1.00	0.00	1.00	16.00			
						COSTEO.S/	0.00	0.00	0.00	0.00	0.00	0.00	0.00	0.00	0.00	0.00	0.00	0.00	0.00	0.00	0.00	
					2025	FISICO	2.00	2.00	1.00	1.00	2.00	2.00	1.00	2.00	1.00	1.00	0.00	1.00	0.00	1.00	0.00	16.00
						COSTEO.S/	0.00	0.00	0.00	0.00	0.00	0.00	0.00	0.00	0.00	0.00	0.00	0.00	0.00	0.00	0.00	0.00
					2026	FISICO	2.00	2.00	1.00	1.00	2.00	2.00	1.00	2.00	1.00	2.00	1.00	1.00	0.00	1.00	0.00	16.00
						COSTEO.S/	0.00	0.00	0.00	0.00	0.00	0.00	0.00	0.00	0.00	0.00	0.00	0.00	0.00	0.00	0.00	0.00

POI MultiAnual con Programación Física y Costeo

AOI00149001870	3330505 - ATENCIÓN DEL RECIÉN NACIDO EN ALOJAMIENTO CONJUNTO	050509 - SAMUGARI	RECIÉN NACIDO ATENDIDO	Muy Alta	2024	FISICO	14.00	14.00	14.00	14.00	14.00	14.00	14.00	14.00	13.00	13.00	166.00				
						COSTEO.S/	0.00	0.00	100.00	0.00	0.00	0.00	0.00	0.00	0.00	0.00	0.00	0.00	0.00	100.00	
					2025	FISICO	14.00	14.00	14.00	14.00	14.00	14.00	14.00	14.00	14.00	14.00	14.00	14.00	13.00	13.00	166.00
						COSTEO.S/	0.00	0.00	100.00	0.00	0.00	0.00	0.00	0.00	0.00	0.00	0.00	0.00	0.00	0.00	100.00
					2026	FISICO	14.00	14.00	14.00	14.00	14.00	14.00	14.00	14.00	13.00	13.00	166.00				
						COSTEO.S/	0.00	0.00	100.00	0.00	0.00	0.00	0.00	0.00	0.00	0.00	100.00				
AOI00149001872	3341202 - AGENTES COMUNITARIOS DE SALUD CAPACITADOS REALIZAN ORIENTACIÓN A FAMILIAS DE GESTANTES Y PUERPERAS EN PRÁCTICAS SALUDABLES EN SALUD SEXUAL Y REPRODUCTIVA	050509 - SAMUGARI	FAMILIA	Muy Alta	2024	FISICO	2.00	2.00	2.00	2.00	1.00	1.00	1.00	1.00	1.00	1.00	16.00				
						COSTEO.S/	921.46	0.00	0.00	0.00	0.00	0.00	0.00	0.00	0.00	0.00	0.00	0.00	921.46		
					2025	FISICO	2.00	2.00	2.00	2.00	1.00	1.00	1.00	1.00	1.00	1.00	1.00	1.00	16.00		
						COSTEO.S/	921.46	0.00	0.00	0.00	0.00	0.00	0.00	0.00	0.00	0.00	0.00	0.00	921.46		
					2026	FISICO	2.00	2.00	2.00	2.00	1.00	1.00	1.00	1.00	1.00	16.00					
						COSTEO.S/	921.46	0.00	0.00	0.00	0.00	0.00	0.00	0.00	0.00	921.46					
AOI00149001873	3341203 - FAMILIAS DE ADOLESCENTES QUE RECIBEN SESIONES EDUCATIVAS Y DEMOSTRATIVA PARA PROMOVER PRÁCTICAS SALUDABLES EN SALUD SEXUAL INTEGRAL	050509 - SAMUGARI	FAMILIA	Muy Alta	2024	FISICO	6.00	6.00	6.00	6.00	6.00	6.00	6.00	6.00	6.00	7.00	7.00	74.00			
						COSTEO.S/	425.65	0.00	0.00	0.00	0.00	0.00	0.00	0.00	0.00	0.00	0.00	0.00	425.65		
					2025	FISICO	6.00	6.00	6.00	6.00	6.00	6.00	6.00	6.00	6.00	6.00	6.00	7.00	7.00	74.00	
						COSTEO.S/	425.65	0.00	0.00	0.00	0.00	0.00	0.00	0.00	0.00	0.00	0.00	0.00	0.00	425.65	
					2026	FISICO	6.00	6.00	6.00	6.00	6.00	6.00	6.00	6.00	7.00	7.00	74.00				
						COSTEO.S/	425.65	0.00	0.00	0.00	0.00	0.00	0.00	0.00	0.00	0.00	425.65				
AOI00149001875	3341205 - FUNCIONARIOS MUNICIPALES CAPACITADOS GESTIONAN ESPACIOS EDUCATIVOS PARA PROMOVER LA SALUD SEXUAL Y REPRODUCTIVA	050509 - SAMUGARI	PERSONA CAPACITADA	Muy Alta	2024	FISICO	0.00	0.00	0.00	0.00	0.00	0.00	0.00	0.00	1.00	0.00	0.00	1.00			
						COSTEO.S/	0.00	0.00	0.00	0.00	0.00	0.00	0.00	0.00	0.00	0.00	0.00	0.00	0.00		
					2025	FISICO	0.00	0.00	0.00	0.00	0.00	0.00	0.00	0.00	0.00	0.00	1.00	0.00	0.00	1.00	
						COSTEO.S/	0.00	0.00	0.00	0.00	0.00	0.00	0.00	0.00	0.00	0.00	0.00	0.00	0.00	0.00	
					2026	FISICO	0.00	0.00	0.00	0.00	0.00	0.00	0.00	0.00	1.00	0.00	1.00				
						COSTEO.S/	0.00	0.00	0.00	0.00	0.00	0.00	0.00	0.00	0.00	0.00					
AOI00149002692	0087901 - ADOLESCENTE CON SUPLEMENTO DE HIERRO Y ACIDO FOLICO	050509 - SAMUGARI	PERSONA	Muy Alta	2024	FISICO	10.00	10.00	10.00	10.00	10.00	10.00	10.00	10.00	10.00	10.00	10.00	120.00			
						COSTEO.S/	0.00	0.00	0.00	802.50	0.00	0.00	0.00	0.00	0.00	0.00	0.00	0.00	802.50		
					2025	FISICO	10.00	10.00	10.00	10.00	10.00	10.00	10.00	10.00	10.00	10.00	10.00	10.00	10.00	120.00	
						COSTEO.S/	0.00	0.00	0.00	802.50	0.00	0.00	0.00	0.00	0.00	0.00	0.00	0.00	0.00	802.50	
					2026	FISICO	10.00	10.00	10.00	10.00	10.00	10.00	10.00	10.00	10.00	10.00	120.00				
						COSTEO.S/	0.00	0.00	0.00	802.50	0.00	0.00	0.00	0.00	0.00	0.00	802.50				
AOI00149002721	3317204 - EXAMENES DE LABORATORIO COMPLETO	050509 - SAMUGARI	GESTANTE CONTROLADA	Muy Alta	2024	FISICO	14.00	14.00	14.00	14.00	14.00	14.00	14.00	14.00	14.00	13.00	13.00	166.00			
						COSTEO.S/	0.00	0.00	0.00	0.00	0.00	0.00	0.00	0.00	0.00	0.00	0.00	0.00	0.00		
					2025	FISICO	14.00	14.00	14.00	14.00	14.00	14.00	14.00	14.00	14.00	14.00	14.00	13.00	13.00	166.00	
						COSTEO.S/	0.00	0.00	0.00	0.00	0.00	0.00	0.00	0.00	0.00	0.00	0.00	0.00	0.00		
					2026	FISICO	14.00	14.00	14.00	14.00	14.00	14.00	14.00	14.00	14.00	13.00	13.00	166.00			
						COSTEO.S/	0.00	0.00	0.00	0.00	0.00	0.00	0.00	0.00	0.00	0.00					
AOI00149002722	3317205 - ECOGRAFIA OBSTETRICA	050509 - SAMUGARI	GESTANTE CONTROLADA	Muy Alta	2024	FISICO	14.00	14.00	14.00	14.00	14.00	14.00	14.00	14.00	13.00	13.00	13.00	165.00			
						COSTEO.S/	0.00	0.00	0.00	0.00	0.00	0.00	0.00	0.00	0.00	0.00	0.00	0.00			
					2025	FISICO	14.00	14.00	14.00	14.00	14.00	14.00	14.00	14.00	14.00	13.00	13.00	13.00	165.00		
						COSTEO.S/	0.00	0.00	0.00	0.00	0.00	0.00	0.00	0.00	0.00	0.00	0.00	0.00			
					2026	FISICO	14.00	14.00	14.00	14.00	14.00	14.00	14.00	14.00	13.00	13.00	165.00				
						COSTEO.S/	0.00	0.00	0.00	0.00	0.00	0.00	0.00	0.00	0.00						
AOI00149002723	3317206 - ATENCION ODONTOLOGICA DE LA GESTANTE	050509 - SAMUGARI	GESTANTE CONTROLADA	Muy Alta	2024	FISICO	10.00	10.00	10.00	10.00	10.00	10.00	10.00	10.00	12.00	12.00	12.00	128.00			
						COSTEO.S/	0.00	0.00	0.00	0.00	0.00	0.00	0.00	0.00	0.00	0.00	0.00	0.00			
					2025	FISICO	10.00	10.00	10.00	10.00	10.00	10.00	10.00	10.00	10.00	12.00	12.00	12.00	128.00		
						COSTEO.S/	0.00	0.00	0.00	0.00	0.00	0.00	0.00	0.00	0.00	0.00	0.00	0.00			
					2026	FISICO	10.00	10.00	10.00	10.00	10.00	10.00	10.00	12.00	12.00	128.00					
						COSTEO.S/	0.00	0.00	0.00	0.00	0.00	0.00	0.00	0.00	0.00						
AOI00149002725	3317210 - GESTANTE CON SUPLEMENTO DE HIERRO Y	050509 - SAMUGARI	GESTANTE CONTROLADA	Muy Alta	2024	FISICO	14.00	14.00	14.00	14.00	14.00	14.00	14.00	14.00	13.00	13.00	13.00	165.00			
						COSTEO.S/	8,231.83	5,617.83	5,617.83	5,617.83	5,617.83	5,617.83	6,217.83	5,617.83	5,617.83	6,217.87	71,228.00				

POI MultiAnual con Programación Física y Costeo

ÁCIDO FÓLICO					2025	FISICO	14.00	14.00	14.00	14.00	14.00	14.00	14.00	13.00	13.00	13.00	165.00			
						COSTEO.S/	8,231.83	5,617.83	5,617.83	5,617.83	5,617.83	5,617.83	6,217.83	5,617.83	5,617.83	6,217.87	71,228.00			
					2026	FISICO	14.00	14.00	14.00	14.00	14.00	14.00	14.00	13.00	13.00	13.00	165.00			
						COSTEO.S/	8,231.83	5,617.83	5,617.83	5,617.83	5,617.83	5,617.83	6,217.83	5,617.83	5,617.83	6,217.87	71,228.00			
AOI00149002726	3329406 - HEMORRAGIAS DE LA 1ER MITAD DEL EMBARAZO SIN LAPAROTOMIA	050509 - SAMUGARI	CASO TRATADO	Muy Alta	2024	FISICO	0.00	0.00	0.00	0.00	1.00	0.00	0.00	0.00	1.00	0.00	2.00			
						COSTEO.S/	0.00	0.00	0.00	0.00	0.00	0.00	0.00	0.00	0.00	0.00	0.00	0.00	0.00	
					2025	FISICO	0.00	0.00	0.00	0.00	1.00	0.00	0.00	0.00	1.00	0.00	0.00	0.00	0.00	2.00
						COSTEO.S/	0.00	0.00	0.00	0.00	0.00	0.00	0.00	0.00	0.00	0.00	0.00	0.00	0.00	0.00
					2026	FISICO	0.00	0.00	0.00	0.00	1.00	0.00	0.00	0.00	1.00	0.00	0.00	1.00	0.00	2.00
						COSTEO.S/	0.00	0.00	0.00	0.00	0.00	0.00	0.00	0.00	0.00	0.00	0.00	0.00	0.00	0.00
AOI00149002727	3329418 - GESTANTE CON ANEMIA	050509 - SAMUGARI	CASO TRATADO	Muy Alta	2024	FISICO	3.00	3.00	2.00	2.00	2.00	2.00	2.00	3.00	3.00	3.00	30.00			
						COSTEO.S/	0.00	0.00	0.00	0.00	0.00	0.00	0.00	0.00	0.00	0.00	0.00	0.00		
					2025	FISICO	3.00	3.00	2.00	2.00	2.00	2.00	2.00	2.00	3.00	3.00	3.00	3.00	30.00	
						COSTEO.S/	0.00	0.00	0.00	0.00	0.00	0.00	0.00	0.00	0.00	0.00	0.00	0.00	0.00	
					2026	FISICO	3.00	3.00	2.00	2.00	2.00	2.00	2.00	2.00	3.00	3.00	3.00	3.00	30.00	
						COSTEO.S/	0.00	0.00	0.00	0.00	0.00	0.00	0.00	0.00	0.00	0.00	0.00	0.00	0.00	
AOI00149002728	3329601 - TRABAJO DE PARTO DISFUNCIONAL.	050509 - SAMUGARI	PARTO COMPLICADO	Muy Alta	2024	FISICO	1.00	0.00	0.00	0.00	1.00	0.00	0.00	0.00	1.00	0.00	3.00			
						COSTEO.S/	0.00	0.00	0.00	0.00	0.00	0.00	0.00	0.00	0.00	0.00	0.00			
					2025	FISICO	1.00	0.00	0.00	0.00	1.00	0.00	0.00	0.00	1.00	0.00	0.00	3.00		
						COSTEO.S/	0.00	0.00	0.00	0.00	0.00	0.00	0.00	0.00	0.00	0.00	0.00			
					2026	FISICO	1.00	0.00	0.00	0.00	1.00	0.00	0.00	0.00	1.00	0.00	0.00	3.00		
						COSTEO.S/	0.00	0.00	0.00	0.00	0.00	0.00	0.00	0.00	0.00	0.00	0.00			
AOI00149002729	3330503 - VISITA DOMICILIARIA	050509 - SAMUGARI	RECIEN NACIDO ATENDIDO	Muy Alta	2024	FISICO	14.00	14.00	14.00	14.00	14.00	14.00	14.00	14.00	13.00	13.00	13.00	165.00		
						COSTEO.S/	0.00	0.00	0.00	0.00	100.00	0.00	0.00	0.00	0.00	0.00	0.00	100.00		
					2025	FISICO	14.00	14.00	14.00	14.00	14.00	14.00	14.00	14.00	14.00	13.00	13.00	13.00	165.00	
						COSTEO.S/	0.00	0.00	0.00	0.00	100.00	0.00	0.00	0.00	0.00	0.00	0.00	100.00		
					2026	FISICO	14.00	14.00	14.00	14.00	14.00	14.00	14.00	14.00	14.00	13.00	13.00	13.00	165.00	
						COSTEO.S/	0.00	0.00	0.00	0.00	100.00	0.00	0.00	0.00	0.00	0.00	0.00	100.00		
AOI00149003030	3329116 - EFECTOS SECUNDARIOS DEL IMPLANTE	050509 - SAMUGARI	PAREJA PROTEGIDA	Muy Alta	2024	FISICO	2.00	0.00	0.00	0.00	0.00	0.00	0.00	0.00	0.00	0.00	2.00			
						COSTEO.S/	0.00	0.00	0.00	0.00	0.00	0.00	0.00	0.00	0.00	0.00	0.00			
					2025	FISICO	2.00	0.00	0.00	0.00	0.00	0.00	0.00	0.00	0.00	0.00	0.00	2.00		
						COSTEO.S/	0.00	0.00	0.00	0.00	0.00	0.00	0.00	0.00	0.00	0.00	0.00			
					2026	FISICO	2.00	0.00	0.00	0.00	0.00	0.00	0.00	0.00	0.00	0.00	0.00	2.00		
						COSTEO.S/	0.00	0.00	0.00	0.00	0.00	0.00	0.00	0.00	0.00	0.00	0.00			
AOI00149003031	3329117 - EXTRACCIÓN O REMOCIÓN DEL IMPLANTE	050509 - SAMUGARI	PAREJA PROTEGIDA	Muy Alta	2024	FISICO	3.00	0.00	0.00	0.00	0.00	0.00	0.00	0.00	0.00	0.00	3.00			
						COSTEO.S/	0.00	0.00	0.00	0.00	0.00	0.00	0.00	0.00	0.00	0.00	0.00			
					2025	FISICO	3.00	0.00	0.00	0.00	0.00	0.00	0.00	0.00	0.00	0.00	0.00	3.00		
						COSTEO.S/	0.00	0.00	0.00	0.00	0.00	0.00	0.00	0.00	0.00	0.00	0.00			
					2026	FISICO	3.00	0.00	0.00	0.00	0.00	0.00	0.00	0.00	0.00	0.00	0.00	3.00		
						COSTEO.S/	0.00	0.00	0.00	0.00	0.00	0.00	0.00	0.00	0.00	0.00	0.00			
AOI00149003032	3330602 - ASFIXIA DEL NACIMIENTO	050509 - SAMUGARI	CASO TRATADO	Muy Alta	2024	FISICO	1.00	0.00	0.00	0.00	0.00	0.00	0.00	0.00	0.00	0.00	1.00			
						COSTEO.S/	0.00	0.00	0.00	0.00	0.00	0.00	0.00	0.00	0.00	0.00	0.00			
					2025	FISICO	1.00	0.00	0.00	0.00	0.00	0.00	0.00	0.00	0.00	0.00	0.00	1.00		
						COSTEO.S/	0.00	0.00	0.00	0.00	0.00	0.00	0.00	0.00	0.00	0.00	0.00			
					2026	FISICO	1.00	0.00	0.00	0.00	0.00	0.00	0.00	0.00	0.00	0.00	0.00	1.00		
						COSTEO.S/	0.00	0.00	0.00	0.00	0.00	0.00	0.00	0.00	0.00	0.00	0.00			
AOI00149003033	3330605 - BAJO PESO AL NACER Y PREMATURO	050509 - SAMUGARI	CASO TRATADO	Muy Alta	2024	FISICO	2.00	0.00	0.00	0.00	0.00	0.00	0.00	0.00	0.00	0.00	2.00			
						COSTEO.S/	0.00	0.00	0.00	0.00	0.00	0.00	0.00	0.00	0.00	0.00	0.00			
					2025	FISICO	2.00	0.00	0.00	0.00	0.00	0.00	0.00	0.00	0.00	0.00	0.00	2.00		
						COSTEO.S/	0.00	0.00	0.00	0.00	0.00	0.00	0.00	0.00	0.00	0.00	0.00			

POI MultiAnual con Programación Física y Costeo

				COSTEO.S/	0.00	0.00	0.00	0.00	0.00	0.00	0.00	0.00	0.00	0.00	0.00	0.00				
AOI00149001703	4397305 - DESPISTAJE Y DIAGNOSTICO DE TB Y EPOC	050509 - SAMUGARI	PERSONA ATENDIDA	Muy Alta	2024	FISICO	1.00	0.00	0.00	0.00	0.00	0.00	0.00	0.00	0.00	0.00	1.00			
						COSTEO.S/	0.00	0.00	0.00	0.00	0.00	0.00	0.00	0.00	0.00	0.00	0.00	0.00		
					2025	FISICO	1.00	0.00	0.00	0.00	0.00	0.00	0.00	0.00	0.00	0.00	0.00	0.00	1.00	
						COSTEO.S/	0.00	0.00	0.00	0.00	0.00	0.00	0.00	0.00	0.00	0.00	0.00	0.00		
					2026	FISICO	1.00	0.00	0.00	0.00	0.00	0.00	0.00	0.00	0.00	0.00	0.00	0.00	1.00	
						COSTEO.S/	0.00	0.00	0.00	0.00	0.00	0.00	0.00	0.00	0.00	0.00	0.00	0.00		
AOI00149001704	4396504 - ATENCION CURATIVA DROGAS DE SEGUNDA LINEA TB RESISTENTE	050509 - SAMUGARI	PERSONA TRATADA	Muy Alta	2024	FISICO	1.00	0.00	0.00	0.00	0.00	0.00	0.00	0.00	0.00	0.00	1.00			
						COSTEO.S/	0.00	0.00	0.00	0.00	0.00	0.00	0.00	0.00	0.00	0.00	0.00			
					2025	FISICO	1.00	0.00	0.00	0.00	0.00	0.00	0.00	0.00	0.00	0.00	0.00	1.00		
						COSTEO.S/	0.00	0.00	0.00	0.00	0.00	0.00	0.00	0.00	0.00	0.00	0.00			
					2026	FISICO	1.00	0.00	0.00	0.00	0.00	0.00	0.00	0.00	0.00	0.00	0.00	1.00		
						COSTEO.S/	0.00	0.00	0.00	0.00	0.00	0.00	0.00	0.00	0.00	0.00	0.00			
AOI00149001706	4396509 - ATENCION CURATIVA ESQUEMA TB SENSIBLE (EXTRAPULMONAR CON COMPROMISO SNC/OSTEARTICULAR)	050509 - SAMUGARI	PERSONA TRATADA	Muy Alta	2024	FISICO	0.00	0.00	0.00	0.00	1.00	0.00	0.00	0.00	0.00	0.00	0.00	1.00		
						COSTEO.S/	0.00	0.00	0.00	0.00	0.00	0.00	0.00	0.00	0.00	0.00	0.00			
					2025	FISICO	0.00	0.00	0.00	0.00	1.00	0.00	0.00	0.00	0.00	0.00	0.00	0.00	1.00	
						COSTEO.S/	0.00	0.00	0.00	0.00	0.00	0.00	0.00	0.00	0.00	0.00	0.00			
					2026	FISICO	0.00	0.00	0.00	0.00	1.00	0.00	0.00	0.00	0.00	0.00	0.00	0.00	1.00	
						COSTEO.S/	0.00	0.00	0.00	0.00	0.00	0.00	0.00	0.00	0.00	0.00	0.00			
AOI00149001709	4395202 - FAMILIAS QUE RECIBEN SESIÓN EDUCATIVA Y DEMOSTRATIVA PARA PROMOVER PRÁCTICAS Y GENERAR ENTORNOS SALUDABLES PARA CONTRIBUIR A LA DISMINUCIÓN DE LA TUBERCULOSIS , VIH/SIDA	050509 - SAMUGARI	FAMILIA	Muy Alta	2024	FISICO	16.00	16.00	16.00	16.00	16.00	16.00	16.00	24.00	16.00	16.00	16.00	200.00		
						COSTEO.S/	2,152.34	0.00	0.00	0.00	0.00	0.00	0.00	0.00	0.00	0.00	0.00	0.00	2,152.34	
					2025	FISICO	16.00	16.00	16.00	16.00	16.00	16.00	16.00	24.00	16.00	16.00	16.00	16.00	200.00	
						COSTEO.S/	2,152.34	0.00	0.00	0.00	0.00	0.00	0.00	0.00	0.00	0.00	0.00	0.00	2,152.34	
					2026	FISICO	16.00	16.00	16.00	16.00	16.00	16.00	16.00	24.00	16.00	16.00	16.00	16.00	200.00	
						COSTEO.S/	2,152.34	0.00	0.00	0.00	0.00	0.00	0.00	0.00	0.00	0.00	0.00	0.00	2,152.34	
AOI00149001711	4395204 - COMUNIDADES CON LIDERES CAPACITADOS DESARROLLAN VIGILANCIA COMUNITARIA EN FAVOR DE ENTORNOS Y PRÁCTICAS SALUDABLES Y LA PREVENCIÓN DE LA TUBERCULOSIS, VIH/SIDA	050509 - SAMUGARI	PERSONA CAPACITADA	Muy Alta	2024	FISICO	1.00	0.00	1.00	1.00	1.00	1.00	1.00	1.00	1.00	0.00	0.00	9.00		
						COSTEO.S/	300.00	0.00	0.00	0.00	0.00	0.00	0.00	0.00	0.00	0.00	0.00	0.00	300.00	
					2025	FISICO	1.00	0.00	1.00	1.00	1.00	1.00	1.00	1.00	1.00	1.00	0.00	0.00	9.00	
						COSTEO.S/	300.00	0.00	0.00	0.00	0.00	0.00	0.00	0.00	0.00	0.00	0.00	0.00	300.00	
					2026	FISICO	1.00	0.00	1.00	1.00	1.00	1.00	1.00	1.00	1.00	1.00	0.00	0.00	9.00	
						COSTEO.S/	300.00	0.00	0.00	0.00	0.00	0.00	0.00	0.00	0.00	0.00	0.00	0.00	300.00	
AOI00149001713	4395902 - TAMIZAJE Y DIAGNOSTICO PARA VIH A POBLACIÓN ADULTA Y JOVEN	050509 - SAMUGARI	PERSONA TAMIZADA	Muy Alta	2024	FISICO	50.00	50.00	50.00	50.00	50.00	50.00	50.00	50.00	50.00	50.00	57.00	607.00		
						COSTEO.S/	0.00	0.00	0.00	1,000.00	0.00	0.00	0.00	0.00	0.00	0.00	0.00	0.00	1,000.00	
					2025	FISICO	50.00	50.00	50.00	50.00	50.00	50.00	50.00	50.00	50.00	50.00	50.00	50.00	57.00	607.00
						COSTEO.S/	0.00	0.00	0.00	1,000.00	0.00	0.00	0.00	0.00	0.00	0.00	0.00	0.00	0.00	1,000.00
					2026	FISICO	50.00	50.00	50.00	50.00	50.00	50.00	50.00	50.00	50.00	50.00	50.00	50.00	57.00	607.00
						COSTEO.S/	0.00	0.00	0.00	1,000.00	0.00	0.00	0.00	0.00	0.00	0.00	0.00	0.00	0.00	1,000.00
AOI00149001715	4396002 - POBLACIÓN ADOLESCENTE QUE RECIBE ATENCIÓN PREVENTIVA EN VIH/ITS	050509 - SAMUGARI	PERSONA TAMIZADA	Muy Alta	2024	FISICO	0.00	0.00	18.00	18.00	18.00	18.00	18.00	18.00	18.00	18.00	18.00	180.00		
						COSTEO.S/	0.00	0.00	163.14	0.00	0.00	0.00	0.00	0.00	0.00	0.00	0.00	0.00	163.14	
					2025	FISICO	0.00	0.00	18.00	18.00	18.00	18.00	18.00	18.00	18.00	18.00	18.00	18.00	180.00	
						COSTEO.S/	0.00	0.00	163.14	0.00	0.00	0.00	0.00	0.00	0.00	0.00	0.00	0.00	163.14	
					2026	FISICO	0.00	0.00	18.00	18.00	18.00	18.00	18.00	18.00	18.00	18.00	18.00	18.00	180.00	
						COSTEO.S/	0.00	0.00	163.14	0.00	0.00	0.00	0.00	0.00	0.00	0.00	0.00	0.00	163.14	
AOI00149001717	4396102 - POBLACIÓN INDÍGENA AMAZÓNICA QUE RECIBE ATENCIÓN PREVENTIVA EN VIH/ITS	050509 - SAMUGARI	PERSONA TAMIZADA	Muy Alta	2024	FISICO	1.00	0.00	2.00	1.00	2.00	0.00	1.00	0.00	0.00	0.00	0.00	7.00		
						COSTEO.S/	720.70	0.00	0.00	0.00	0.00	0.00	0.00	0.00	0.00	0.00	0.00	0.00	720.70	
					2025	FISICO	1.00	0.00	2.00	1.00	2.00	0.00	1.00	0.00	0.00	0.00	0.00	0.00	7.00	
						COSTEO.S/	720.70	0.00	0.00	0.00	0.00	0.00	0.00	0.00	0.00	0.00	0.00	0.00	720.70	
					2026	FISICO	1.00	0.00	2.00	1.00	2.00	0.00	1.00	0.00	0.00	0.00	0.00	0.00	7.00	
						COSTEO.S/	720.70	0.00	0.00	0.00	0.00	0.00	0.00	0.00	0.00	0.00	0.00	0.00	720.70	

AOI00149001719	4397102 - NIÑOS EXPUESTOS A SÍFILIS QUE RECIBEN ATENCIÓN INTEGRAL	050509 - SAMUGARI	GESTANTE ATENDIDA	Muy Alta	2024	FISICO	0.00	0.00	1.00	0.00	0.00	1.00	0.00	0.00	0.00	0.00	0.00	2.00			
						COSTEO.S/	38.12	0.00	0.00	0.00	0.00	0.00	0.00	0.00	0.00	0.00	0.00	0.00	0.00	38.12	
					2025	FISICO	0.00	0.00	1.00	0.00	0.00	1.00	0.00	0.00	0.00	0.00	0.00	0.00	0.00	0.00	2.00
						COSTEO.S/	38.12	0.00	0.00	0.00	0.00	0.00	0.00	0.00	0.00	0.00	0.00	0.00	0.00	0.00	38.12
					2026	FISICO	0.00	0.00	1.00	0.00	0.00	1.00	0.00	0.00	0.00	0.00	0.00	2.00			
						COSTEO.S/	38.12	0.00	0.00	0.00	0.00	0.00	0.00	0.00	0.00	0.00	0.00	38.12			
AOI00149002534	0067301 - POBLACIÓN GENERAL QUE RECIBE TAMIZAJE PARA HEPATITIS B	050509 - SAMUGARI	PERSONA TRATADA	Muy Alta	2024	FISICO	71.00	71.00	71.00	71.00	82.00	71.00	71.00	71.00	71.00	71.00	71.00	71.00	863.00		
						COSTEO.S/	0.00	0.00	0.00	0.00	200.00	0.00	0.00	0.00	0.00	0.00	0.00	0.00	0.00	200.00	
					2025	FISICO	71.00	71.00	71.00	71.00	82.00	71.00	71.00	71.00	71.00	71.00	71.00	71.00	71.00	71.00	863.00
						COSTEO.S/	0.00	0.00	0.00	0.00	200.00	0.00	0.00	0.00	0.00	0.00	0.00	0.00	0.00	0.00	200.00
					2026	FISICO	71.00	71.00	71.00	71.00	82.00	71.00	71.00	71.00	71.00	71.00	71.00	863.00			
						COSTEO.S/	0.00	0.00	0.00	0.00	200.00	0.00	0.00	0.00	0.00	0.00	0.00	200.00			
AOI00149002567	4396103 - PERSONAS CON EXPOSICIÓN NO OCUPACIONAL AL VIH QUE RECIBEN ATENCIÓN PREVENTIVA	050509 - SAMUGARI	PERSONA TAMIZADA	Muy Alta	2024	FISICO	0.00	0.00	0.00	0.00	0.00	0.00	1.00	0.00	0.00	0.00	0.00	0.00	1.00		
						COSTEO.S/	451.75	0.00	0.00	0.00	0.00	0.00	0.00	0.00	0.00	0.00	0.00	0.00	0.00	451.75	
					2025	FISICO	0.00	0.00	0.00	0.00	0.00	0.00	1.00	0.00	0.00	0.00	0.00	0.00	0.00	1.00	
						COSTEO.S/	451.75	0.00	0.00	0.00	0.00	0.00	0.00	0.00	0.00	0.00	0.00	0.00	0.00	451.75	
					2026	FISICO	0.00	0.00	0.00	0.00	0.00	0.00	1.00	0.00	0.00	0.00	1.00				
						COSTEO.S/	451.75	0.00	0.00	0.00	0.00	0.00	0.00	0.00	0.00	0.00	451.75				
AOI00149002624	4395205 - MUNICIPIOS QUE IMPLEMENTAN ACCIONES PARA MEJORAR O MITIGAR LAS CONDICIONES QUE GENERAN RIESGO PARA ENFERMAR DE TUBERCULOSIS Y VIH/SIDA SEGÚN DISTRITOS/ PROVINCIAS PRIORIZADOS.	050509 - SAMUGARI	PERSONA CAPACITADA	Muy Alta	2024	FISICO	0.00	0.00	0.00	0.00	0.00	0.00	0.00	0.00	0.00	1.00	0.00	0.00	1.00		
						COSTEO.S/	277.68	0.00	0.00	0.00	0.00	0.00	0.00	0.00	0.00	0.00	0.00	0.00	0.00	277.68	
					2025	FISICO	0.00	0.00	0.00	0.00	0.00	0.00	0.00	0.00	0.00	0.00	1.00	0.00	0.00	1.00	
						COSTEO.S/	277.68	0.00	0.00	0.00	0.00	0.00	0.00	0.00	0.00	0.00	0.00	0.00	0.00	277.68	
					2026	FISICO	0.00	0.00	0.00	0.00	0.00	0.00	0.00	0.00	1.00	0.00	1.00				
						COSTEO.S/	277.68	0.00	0.00	0.00	0.00	0.00	0.00	0.00	0.00	0.00	277.68				
AOI00149003034	4396302 - ADMINISTRACION DE TERAPIA PREVENTIVA	050509 - SAMUGARI	PERSONA TRATADA	Muy Alta	2024	FISICO	1.00	0.00	0.00	0.00	0.00	0.00	0.00	0.00	0.00	0.00	0.00	0.00	1.00		
						COSTEO.S/	0.00	0.00	0.00	0.00	0.00	0.00	0.00	0.00	0.00	0.00	0.00	0.00	0.00	0.00	
					2025	FISICO	1.00	0.00	0.00	0.00	0.00	0.00	0.00	0.00	0.00	0.00	0.00	0.00	0.00	1.00	
						COSTEO.S/	0.00	0.00	0.00	0.00	0.00	0.00	0.00	0.00	0.00	0.00	0.00	0.00	0.00	0.00	
					2026	FISICO	1.00	0.00	0.00	0.00	0.00	0.00	0.00	0.00	0.00	0.00	1.00				
						COSTEO.S/	0.00	0.00	0.00	0.00	0.00	0.00	0.00	0.00	0.00	0.00	0.00				
AEI.02.04 - ATENCIÓN DE LAS ENFERMEDADES METAXÉNICAS Y ZONOSIS DE MANERA PREVENTIVA E INTEGRAL A LA POBLACIÓN CON RIESGO																					
CODIGO	ACTIVIDAD OPERATIVA	UBIGEO	U.M.	PRIORIDAD	PERIODO MULTIANUAL	PROGRAMACION MENSUAL												TOTAL ANUAL			
						META	01	02	03	04	05	06	07	08	09	10	11		12		
AOI00149000042	4398301 - LOCALIZACION Y DIAGNOSTICO DE CASOS DE MALARIA	050509 - SAMUGARI	PERSONA TRATADA	Muy Alta	2024	FISICO	115.00	115.00	115.00	115.00	115.00	115.00	115.00	115.00	115.00	115.00	115.00	115.00	1,381.00		
						COSTEO.S/	10,683.66	10,156.66	9,883.66	9,883.66	9,883.66	9,883.66	9,883.66	10,483.66	9,883.66	9,883.66	9,883.66	9,883.66	10,483.66	120,876.92	
					2025	FISICO	115.00	115.00	115.00	115.00	115.00	115.00	115.00	115.00	115.00	115.00	115.00	116.00	115.00	1,381.00	
						COSTEO.S/	10,683.66	10,156.66	9,883.66	9,883.66	9,883.66	9,883.66	9,883.66	10,483.66	9,883.66	9,883.66	9,883.66	9,883.66	10,483.66	120,876.92	
					2026	FISICO	115.00	115.00	115.00	115.00	115.00	115.00	115.00	115.00	115.00	116.00	115.00	1,381.00			
						COSTEO.S/	10,683.66	10,156.66	9,883.66	9,883.66	9,883.66	9,883.66	10,483.66	9,883.66	9,883.66	9,883.66	10,483.66	120,876.92			
AOI00149000484	4397701 - FAMILIAS QUE RECIBEN SESIONES DEMOSTRATIVAS PARA LA PREVENCIÓN Y CONTROL DE ENFERMEDADES METAXÉNICAS	050509 - SAMUGARI	FAMILIA	Muy Alta	2024	FISICO	34.00	34.00	34.00	34.00	34.00	36.00	36.00	35.00	36.00	35.00	35.00	36.00	419.00		
						COSTEO.S/	0.00	0.00	400.00	0.00	0.00	1,000.00	0.00	1,000.00	0.00	0.00	0.00	0.00	0.00	2,400.00	
					2025	FISICO	34.00	34.00	34.00	34.00	34.00	36.00	36.00	35.00	36.00	35.00	35.00	36.00	36.00	419.00	
						COSTEO.S/	0.00	0.00	400.00	0.00	0.00	1,000.00	0.00	1,000.00	0.00	0.00	0.00	0.00	0.00	2,400.00	
					2026	FISICO	34.00	34.00	34.00	34.00	34.00	36.00	36.00	35.00	36.00	35.00	36.00	419.00			
						COSTEO.S/	0.00	0.00	400.00	0.00	0.00	1,000.00	0.00	1,000.00	0.00	0.00	0.00	2,400.00			
AOI00149000485	4397703 - COMUNIDADES PRIORIZADAS EN EL DISTRITO QUE ESTÁN IMPLEMENTANDO LA VIGILANCIA COMUNITARIA ASOCIADA A ENFERMEDADES METAXÉNICAS Y ZONOTICAS	050509 - SAMUGARI	COMUNIDAD	Muy Alta	2024	FISICO	1.00	1.00	0.00	1.00	1.00	1.00	0.00	0.00	1.00	0.00	1.00	0.00	7.00		
						COSTEO.S/	500.13	0.00	0.00	0.00	0.00	0.00	0.00	0.00	0.00	0.00	0.00	0.00	0.00	500.13	
					2025	FISICO	1.00	1.00	0.00	1.00	1.00	1.00	0.00	0.00	1.00	0.00	1.00	0.00	1.00	0.00	7.00
						COSTEO.S/	500.13	0.00	0.00	0.00	0.00	0.00	0.00	0.00	0.00	0.00	0.00	0.00	0.00	500.13	
					2026	FISICO	1.00	1.00	0.00	1.00	1.00	1.00	0.00	0.00	1.00	0.00	7.00				

POI MultiAnual con Programación Física y Costeo

					COSTEO.S/	500.13	0.00	0.00	0.00	0.00	0.00	0.00	0.00	0.00	0.00	0.00	500.13					
AOI00149000486	4398002 - POBLACION INFORMADA SOBRE PREVENCION Y CONTROL DE LAS ENFERMEDADES METAXENICAS Y ZOONOTICAS POR MEDIOS ALTERNATIVOS	050509 - SAMUGARI	PERSONA CAPACITADA	Muy Alta	2024	FISICO	587.00	587.00	587.00	587.00	587.00	587.00	587.00	587.00	587.00	587.00	598.00	7,055.00				
						COSTEO.S/	0.00	0.00	0.00	2,000.00	0.00	0.00	0.00	0.00	0.00	0.00	0.00	0.00	0.00	0.00	2,000.00	
					2025	FISICO	587.00	587.00	587.00	587.00	587.00	587.00	587.00	587.00	587.00	587.00	587.00	587.00	587.00	587.00	598.00	7,055.00
						COSTEO.S/	0.00	0.00	0.00	2,000.00	0.00	0.00	0.00	0.00	0.00	0.00	0.00	0.00	0.00	0.00	0.00	2,000.00
					2026	FISICO	587.00	587.00	587.00	587.00	587.00	587.00	587.00	587.00	587.00	587.00	598.00	7,055.00				
						COSTEO.S/	0.00	0.00	0.00	2,000.00	0.00	0.00	0.00	0.00	0.00	0.00	0.00	2,000.00				
AOI00149000488	4398201 - CANES VACUNADOS CONTRA LA RABIA	050509 - SAMUGARI	ANIMAL VACUNADO	Muy Alta	2024	FISICO	0.00	0.00	0.00	0.00	0.00	0.00	0.00	0.00	1,556.00	0.00	0.00	0.00	1,556.00			
						COSTEO.S/	0.00	0.00	0.00	0.00	1,137.00	0.00	0.00	0.00	0.00	0.00	0.00	0.00	0.00	0.00	1,137.00	
					2025	FISICO	0.00	0.00	0.00	0.00	0.00	0.00	0.00	0.00	0.00	1,556.00	0.00	0.00	0.00	0.00	1,556.00	
						COSTEO.S/	0.00	0.00	0.00	0.00	1,137.00	0.00	0.00	0.00	0.00	0.00	0.00	0.00	0.00	0.00	0.00	1,137.00
					2026	FISICO	0.00	0.00	0.00	0.00	0.00	0.00	0.00	1,556.00	0.00	0.00	0.00	1,556.00				
						COSTEO.S/	0.00	0.00	0.00	0.00	1,137.00	0.00	0.00	0.00	0.00	0.00	0.00	1,137.00				
AOI00149000489	4398401 - PERSONA EXPUESTA A RABIA RECIBE ATENCION INTEGRAL	050509 - SAMUGARI	PERSONA TRATADA	Muy Alta	2024	FISICO	2.00	2.00	2.00	2.00	2.00	2.00	2.00	2.00	2.00	2.00	2.00	2.00	24.00			
						COSTEO.S/	0.00	0.00	0.00	200.00	0.00	0.00	0.00	0.00	0.00	0.00	0.00	0.00	0.00	0.00	200.00	
					2025	FISICO	2.00	2.00	2.00	2.00	2.00	2.00	2.00	2.00	2.00	2.00	2.00	2.00	2.00	2.00	2.00	24.00
						COSTEO.S/	0.00	0.00	0.00	200.00	0.00	0.00	0.00	0.00	0.00	0.00	0.00	0.00	0.00	0.00	0.00	200.00
					2026	FISICO	2.00	2.00	2.00	2.00	2.00	2.00	2.00	2.00	2.00	2.00	2.00	2.00	24.00			
						COSTEO.S/	0.00	0.00	0.00	200.00	0.00	0.00	0.00	0.00	0.00	0.00	0.00	200.00				
AOI00149001720	4398402 - DETECCIÓN Y DIAGNÓSTICO DE CASOS DE RABIA	050509 - SAMUGARI	PERSONA TRATADA	Muy Alta	2024	FISICO	0.00	0.00	1.00	0.00	0.00	0.00	0.00	0.00	1.00	0.00	0.00	0.00	2.00			
						COSTEO.S/	0.00	0.00	300.00	0.00	0.00	0.00	0.00	0.00	0.00	0.00	0.00	0.00	0.00	0.00	300.00	
					2025	FISICO	0.00	0.00	1.00	0.00	0.00	0.00	0.00	0.00	0.00	1.00	0.00	0.00	0.00	0.00	2.00	
						COSTEO.S/	0.00	0.00	300.00	0.00	0.00	0.00	0.00	0.00	0.00	0.00	0.00	0.00	0.00	0.00	0.00	300.00
					2026	FISICO	0.00	0.00	1.00	0.00	0.00	0.00	0.00	0.00	1.00	0.00	0.00	2.00				
						COSTEO.S/	0.00	0.00	300.00	0.00	0.00	0.00	0.00	0.00	0.00	0.00	0.00	300.00				
AOI00149001723	4398404 - TRATAMIENTO DE PERSONAS CON DIAGNOSTICO DE ACCIDENTE POR ARACNIDOS	050509 - SAMUGARI	PERSONA TRATADA	Muy Alta	2024	FISICO	1.00	1.00	2.00	1.00	2.00	1.00	2.00	1.00	2.00	1.00	1.00	1.00	16.00			
						COSTEO.S/	1,783.65	0.00	0.00	0.00	0.00	0.00	0.00	0.00	0.00	0.00	0.00	0.00	0.00	0.00	1,783.65	
					2025	FISICO	1.00	1.00	2.00	1.00	2.00	1.00	2.00	1.00	2.00	1.00	2.00	1.00	1.00	1.00	1.00	16.00
						COSTEO.S/	1,783.65	0.00	0.00	0.00	0.00	0.00	0.00	0.00	0.00	0.00	0.00	0.00	0.00	0.00	0.00	1,783.65
					2026	FISICO	1.00	1.00	2.00	1.00	2.00	1.00	2.00	1.00	2.00	1.00	1.00	1.00	16.00			
						COSTEO.S/	1,783.65	0.00	0.00	0.00	0.00	0.00	0.00	0.00	0.00	0.00	0.00	1,783.65				
AOI00149001725	4398406 - TRATAMIENTO DE PERSONAS CON DIAGNOSTICO DE ACCIDENTE POR OFIDISMO	050509 - SAMUGARI	PERSONA TRATADA	Muy Alta	2024	FISICO	0.00	0.00	1.00	0.00	1.00	0.00	1.00	0.00	0.00	0.00	0.00	0.00	3.00			
						COSTEO.S/	71.78	0.00	0.00	0.00	0.00	0.00	0.00	0.00	0.00	0.00	0.00	0.00	0.00	0.00	71.78	
					2025	FISICO	0.00	0.00	1.00	0.00	1.00	0.00	1.00	0.00	1.00	0.00	0.00	0.00	0.00	0.00	3.00	
						COSTEO.S/	71.78	0.00	0.00	0.00	0.00	0.00	0.00	0.00	0.00	0.00	0.00	0.00	0.00	0.00	0.00	71.78
					2026	FISICO	0.00	0.00	1.00	0.00	1.00	0.00	1.00	0.00	0.00	0.00	0.00	3.00				
						COSTEO.S/	71.78	0.00	0.00	0.00	0.00	0.00	0.00	0.00	0.00	0.00	0.00	71.78				
AOI00149001726	4398409 - DIAGNOSTICO LABORATORIAL DE BRUCELA	050509 - SAMUGARI	PERSONA TRATADA	Muy Alta	2024	FISICO	0.00	0.00	0.00	0.00	1.00	0.00	0.00	0.00	0.00	0.00	0.00	0.00	1.00			
						COSTEO.S/	0.00	0.00	0.00	0.00	0.00	0.00	0.00	0.00	0.00	0.00	0.00	0.00	0.00	0.00	0.00	
					2025	FISICO	0.00	0.00	0.00	0.00	1.00	0.00	0.00	0.00	0.00	0.00	0.00	0.00	0.00	0.00	1.00	
						COSTEO.S/	0.00	0.00	0.00	0.00	0.00	0.00	0.00	0.00	0.00	0.00	0.00	0.00	0.00	0.00	0.00	
					2026	FISICO	0.00	0.00	0.00	0.00	1.00	0.00	0.00	0.00	0.00	0.00	1.00					
						COSTEO.S/	0.00	0.00	0.00	0.00	0.00	0.00	0.00	0.00	0.00	0.00	0.00					
AOI00149001728	4398418 - TRATAMIENTO DE PERSONAS CON SOSPECHA DE LEPTOSPIROSIS	050509 - SAMUGARI	PERSONA TRATADA	Muy Alta	2024	FISICO	0.00	1.00	1.00	1.00	1.00	1.00	1.00	1.00	1.00	1.00	0.00	10.00				
						COSTEO.S/	114.34	0.00	0.00	0.00	0.00	0.00	0.00	0.00	0.00	0.00	0.00	0.00	0.00	114.34		
					2025	FISICO	0.00	1.00	1.00	1.00	1.00	1.00	1.00	1.00	1.00	1.00	1.00	1.00	0.00	10.00		
						COSTEO.S/	114.34	0.00	0.00	0.00	0.00	0.00	0.00	0.00	0.00	0.00	0.00	0.00	0.00	0.00	114.34	
					2026	FISICO	0.00	1.00	1.00	1.00	1.00	1.00	1.00	1.00	1.00	0.00	10.00					
						COSTEO.S/	114.34	0.00	0.00	0.00	0.00	0.00	0.00	0.00	0.00	0.00	114.34					

POI MultiAnual con Programación Física y Costeo

AOI00149001730	4398421 - TAMIZAJE EN AREAS DE RIESGO DE FASCIOSIS	050509 - SAMUGARI	PERSONA TRATADA	Muy Alta	2024	FISICO	0.00	0.00	1.00	1.00	1.00	1.00	1.00	1.00	1.00	0.00	0.00	8.00				
						COSTEO.S/	680.18	0.00	0.00	0.00	0.00	0.00	0.00	0.00	0.00	0.00	0.00	0.00	0.00	0.00	680.18	
					2025	FISICO	0.00	0.00	1.00	1.00	1.00	1.00	1.00	1.00	1.00	1.00	1.00	1.00	1.00	0.00	0.00	8.00
						COSTEO.S/	680.18	0.00	0.00	0.00	0.00	0.00	0.00	0.00	0.00	0.00	0.00	0.00	0.00	0.00	0.00	680.18
					2026	FISICO	0.00	0.00	1.00	1.00	1.00	1.00	1.00	1.00	1.00	1.00	0.00	0.00	8.00			
						COSTEO.S/	680.18	0.00	0.00	0.00	0.00	0.00	0.00	0.00	0.00	0.00	0.00	680.18				
AOI00149001732	4398424 - TAMIZAJE DE TENIASIS/CISTICERCOSIS EN ZONAS DE RIESGO	050509 - SAMUGARI	PERSONA TRATADA	Muy Alta	2024	FISICO	0.00	0.00	1.00	1.00	1.00	1.00	1.00	1.00	1.00	1.00	0.00	0.00	8.00			
						COSTEO.S/	1,494.49	0.00	0.00	0.00	0.00	0.00	0.00	0.00	0.00	0.00	0.00	0.00	0.00	0.00	1,494.49	
					2025	FISICO	0.00	0.00	1.00	1.00	1.00	1.00	1.00	1.00	1.00	1.00	1.00	1.00	1.00	0.00	0.00	8.00
						COSTEO.S/	1,494.49	0.00	0.00	0.00	0.00	0.00	0.00	0.00	0.00	0.00	0.00	0.00	0.00	0.00	0.00	1,494.49
					2026	FISICO	0.00	0.00	1.00	1.00	1.00	1.00	1.00	1.00	1.00	1.00	0.00	0.00	8.00			
						COSTEO.S/	1,494.49	0.00	0.00	0.00	0.00	0.00	0.00	0.00	0.00	0.00	0.00	1,494.49				
AOI00149001734	4398428 - TAMIZAJE DE EQUINOCOCOSIS EN AREAS DE RIESGO	050509 - SAMUGARI	PERSONA TRATADA	Muy Alta	2024	FISICO	0.00	0.00	1.00	1.00	1.00	1.00	1.00	1.00	1.00	1.00	0.00	0.00	8.00			
						COSTEO.S/	65.03	0.00	0.00	0.00	0.00	0.00	0.00	0.00	0.00	0.00	0.00	0.00	0.00	0.00	65.03	
					2025	FISICO	0.00	0.00	1.00	1.00	1.00	1.00	1.00	1.00	1.00	1.00	1.00	1.00	0.00	0.00	8.00	
						COSTEO.S/	65.03	0.00	0.00	0.00	0.00	0.00	0.00	0.00	0.00	0.00	0.00	0.00	0.00	0.00	65.03	
					2026	FISICO	0.00	0.00	1.00	1.00	1.00	1.00	1.00	1.00	1.00	1.00	0.00	0.00	8.00			
						COSTEO.S/	65.03	0.00	0.00	0.00	0.00	0.00	0.00	0.00	0.00	0.00	65.03					
AOI00149001876	4397702 - FAMILIAS QUE RECIBEN SESIONES EDUCATIVAS PARA LA PREVENCION Y CONTROL DE ENFERMEDADES ZONOTICAS.	050509 - SAMUGARI	FAMILIA	Muy Alta	2024	FISICO	239.00	0.00	0.00	0.00	0.00	0.00	0.00	0.00	0.00	0.00	0.00	0.00	239.00			
						COSTEO.S/	0.00	0.00	300.00	0.00	0.00	0.00	1,000.00	0.00	0.00	0.00	0.00	0.00	0.00	0.00	1,300.00	
					2025	FISICO	239.00	0.00	0.00	0.00	0.00	0.00	0.00	0.00	0.00	0.00	0.00	0.00	0.00	0.00	239.00	
						COSTEO.S/	0.00	0.00	300.00	0.00	0.00	0.00	1,000.00	0.00	0.00	0.00	0.00	0.00	0.00	0.00	1,300.00	
					2026	FISICO	239.00	0.00	0.00	0.00	0.00	0.00	0.00	0.00	0.00	0.00	239.00					
						COSTEO.S/	0.00	0.00	300.00	0.00	0.00	0.00	1,000.00	0.00	0.00	0.00	1,300.00					
AOI00149001877	4397704 - MUNICIPIOS QUE IMPLEMENTAN ACCIONES PARA MEJORAR O MITIGAR LAS CONDICIONES QUE GENERAN RIESGO PARA ENFERMAR DE ENFERMEDADES METAXENICAS Y ZONOTICAS	050509 - SAMUGARI	COMUNIDAD	Muy Alta	2024	FISICO	0.00	0.00	0.00	0.00	0.00	0.00	0.00	0.00	0.00	1.00	0.00	0.00	1.00			
						COSTEO.S/	542.58	0.00	0.00	0.00	0.00	0.00	0.00	0.00	0.00	0.00	0.00	0.00	0.00	0.00	542.58	
					2025	FISICO	0.00	0.00	0.00	0.00	0.00	0.00	0.00	0.00	0.00	1.00	0.00	0.00	0.00	0.00	1.00	
						COSTEO.S/	542.58	0.00	0.00	0.00	0.00	0.00	0.00	0.00	0.00	0.00	0.00	0.00	0.00	0.00	542.58	
					2026	FISICO	0.00	0.00	0.00	0.00	0.00	0.00	0.00	0.00	1.00	0.00	0.00	1.00				
						COSTEO.S/	542.58	0.00	0.00	0.00	0.00	0.00	0.00	0.00	0.00	0.00	0.00	542.58				
AOI00149001878	4398102 - VIVIENDAS EN AREAS DE TRANSMISION DE MALARIA CON VIGILANCIA ENTOMOLOGICA	050509 - SAMUGARI	VIVIENDAS	Muy Alta	2024	FISICO	2.00	2.00	2.00	2.00	2.00	2.00	2.00	2.00	2.00	2.00	2.00	2.00	24.00			
						COSTEO.S/	20.00	20.00	20.00	20.00	20.00	20.00	20.00	20.00	20.00	20.00	20.00	20.00	20.00	20.00	240.00	
					2025	FISICO	2.00	2.00	2.00	2.00	2.00	2.00	2.00	2.00	2.00	2.00	2.00	2.00	2.00	2.00	24.00	
						COSTEO.S/	20.00	20.00	20.00	20.00	20.00	20.00	20.00	20.00	20.00	20.00	20.00	20.00	20.00	20.00	240.00	
					2026	FISICO	2.00	2.00	2.00	2.00	2.00	2.00	2.00	2.00	2.00	2.00	24.00					
						COSTEO.S/	20.00	20.00	20.00	20.00	20.00	20.00	20.00	20.00	20.00	20.00	240.00					
AOI00149001879	4398103 - VIVIENDAS DE AREAS DE ALTO Y MUY ALTO RIESGO DE TRANSMISION DE MALARIA PROTEGIDAS CON PLAGUICIDAS	050509 - SAMUGARI	VIVIENDAS	Muy Alta	2024	FISICO	0.00	100.00	0.00	100.00	0.00	0.00	0.00	0.00	0.00	0.00	0.00	0.00	0.00	200.00		
						COSTEO.S/	1,031.00	44.00	44.00	44.00	44.00	44.00	44.00	44.00	44.00	44.00	44.00	44.00	44.00	44.00	1,515.00	
					2025	FISICO	0.00	100.00	0.00	100.00	0.00	0.00	0.00	0.00	0.00	0.00	0.00	0.00	0.00	0.00	200.00	
						COSTEO.S/	1,031.00	44.00	44.00	44.00	44.00	44.00	44.00	44.00	44.00	44.00	44.00	44.00	44.00	44.00	1,515.00	
					2026	FISICO	0.00	100.00	0.00	100.00	0.00	0.00	0.00	0.00	0.00	0.00	0.00	200.00				
						COSTEO.S/	1,031.00	44.00	44.00	44.00	44.00	44.00	44.00	44.00	44.00	44.00	1,515.00					
AOI00149001880	4398105 - VIVIENDAS EN AREAS DE RIESGO PARA DENGUE CON VIGILANCIA ENTOMOLOGICA CON OVITRAMPAS Y LARVITRAMPAS	050509 - SAMUGARI	VIVIENDAS	Muy Alta	2024	FISICO	1.00	1.00	2.00	1.00	1.00	1.00	1.00	1.00	1.00	1.00	1.00	1.00	13.00			
						COSTEO.S/	35.00	35.00	35.00	35.00	35.00	35.00	26.25	26.25	26.25	17.50	0.00	0.00	0.00	306.25		
					2025	FISICO	1.00	1.00	2.00	1.00	1.00	1.00	1.00	1.00	1.00	1.00	1.00	1.00	1.00	1.00	13.00	
						COSTEO.S/	35.00	35.00	35.00	35.00	35.00	35.00	26.25	26.25	26.25	17.50	0.00	0.00	0.00	306.25		
					2026	FISICO	1.00	1.00	2.00	1.00	1.00	1.00	1.00	1.00	1.00	1.00	13.00					
						COSTEO.S/	35.00	35.00	35.00	35.00	35.00	26.25	26.25	26.25	17.50	0.00	0.00	306.25				
AOI00149001881	4398106 - VIVIENDAS UBICADAS EN ESCENARIO II Y	050509 - SAMUGARI	VIVIENDAS	Muy Alta	2024	FISICO	327.00	327.00	327.00	327.00	327.00	327.00	327.00	327.00	327.00	327.00	330.00	3,927.00				
						COSTEO.S/	4,506.59	4,506.59	4,506.59	4,506.59	4,506.59	4,506.60	4,506.60	4,506.60	4,506.60	4,506.60	4,506.60	54,079.15				

POI MultiAnual con Programación Física y Costeo

						2026	FISICO	100.00	100.00	90.00	50.00	50.00	50.00	50.00	50.00	61.00	70.00	80.00	100.00	851.00				
							COSTEO.S/	0.00	0.00	0.00	0.00	0.00	0.00	0.00	0.00	0.00	0.00	0.00	0.00	0.00				
AOI00149001890	4398306 - ATENCION Y TRATAMIENTO DE CASOS DE DENGUE CON SIGNOS DE ALARMA	050509 - SAMUGARI	PERSONA TRATADA	Muy Alta	2024	FISICO	7.00	7.00	7.00	7.00	7.00	7.00	7.00	7.00	7.00	6.00	6.00	6.00	7.00	81.00				
						COSTEO.S/	0.00	0.00	0.00	0.00	0.00	0.00	0.00	0.00	0.00	0.00	0.00	0.00	0.00	0.00	0.00	0.00		
					2025	FISICO	7.00	7.00	7.00	7.00	7.00	7.00	7.00	7.00	7.00	7.00	7.00	7.00	7.00	6.00	6.00	6.00	7.00	81.00
						COSTEO.S/	0.00	0.00	0.00	0.00	0.00	0.00	0.00	0.00	0.00	0.00	0.00	0.00	0.00	0.00	0.00	0.00	0.00	
					2026	FISICO	7.00	7.00	7.00	7.00	7.00	7.00	7.00	7.00	7.00	6.00	6.00	6.00	7.00	81.00				
						COSTEO.S/	0.00	0.00	0.00	0.00	0.00	0.00	0.00	0.00	0.00	0.00	0.00	0.00	0.00	0.00				
AOI00149001891	4398308 - DETECCION Y DIAGNOSTICO DE CASOS DE BARTONELOSIS	050509 - SAMUGARI	PERSONA TRATADA	Muy Alta	2024	FISICO	27.00	28.00	27.00	28.00	27.00	28.00	27.00	27.00	27.00	27.00	27.00	27.00	27.00	27.00	27.00	327.00		
						COSTEO.S/	18.00	0.00	0.00	30.00	0.00	0.00	0.00	0.00	0.00	30.00	0.00	0.00	0.00	0.00	0.00	0.00	78.00	
					2025	FISICO	27.00	28.00	27.00	28.00	27.00	28.00	27.00	27.00	27.00	27.00	27.00	27.00	27.00	27.00	27.00	27.00	27.00	327.00
						COSTEO.S/	18.00	0.00	0.00	30.00	0.00	0.00	0.00	0.00	0.00	30.00	0.00	0.00	0.00	0.00	0.00	0.00	0.00	78.00
					2026	FISICO	27.00	28.00	27.00	28.00	27.00	28.00	27.00	27.00	27.00	27.00	27.00	27.00	27.00	27.00	327.00			
						COSTEO.S/	18.00	0.00	0.00	30.00	0.00	0.00	0.00	0.00	30.00	0.00	0.00	0.00	0.00	78.00				
AOI00149001892	4398312 - PERSONA PROTEGIDA CON VACUNA ANTIAMARILICA	050509 - SAMUGARI	PERSONA TRATADA	Muy Alta	2024	FISICO	85.00	88.00	85.00	85.00	85.00	85.00	85.00	85.00	85.00	85.00	85.00	85.00	85.00	85.00	85.00	1,023.00		
						COSTEO.S/	0.00	0.00	0.00	0.00	0.00	0.00	0.00	0.00	0.00	0.00	0.00	0.00	0.00	0.00	0.00	0.00	0.00	
					2025	FISICO	85.00	88.00	85.00	85.00	85.00	85.00	85.00	85.00	85.00	85.00	85.00	85.00	85.00	85.00	85.00	85.00	85.00	1,023.00
						COSTEO.S/	0.00	0.00	0.00	0.00	0.00	0.00	0.00	0.00	0.00	0.00	0.00	0.00	0.00	0.00	0.00	0.00	0.00	0.00
					2026	FISICO	85.00	88.00	85.00	85.00	85.00	85.00	85.00	85.00	85.00	85.00	85.00	85.00	85.00	85.00	1,023.00			
						COSTEO.S/	0.00	0.00	0.00	0.00	0.00	0.00	0.00	0.00	0.00	0.00	0.00	0.00	0.00	0.00				
AOI00149001893	4398313 - DIAGNOSTICO Y TRATAMIENTO DE LOS CASOS DE FIEBRE AMARILLA	050509 - SAMUGARI	PERSONA TRATADA	Muy Alta	2024	FISICO	1.00	0.00	0.00	0.00	0.00	0.00	0.00	0.00	0.00	0.00	0.00	0.00	0.00	0.00	0.00	1.00		
						COSTEO.S/	0.00	0.00	0.00	0.00	0.00	0.00	0.00	0.00	0.00	0.00	0.00	0.00	0.00	0.00	0.00	0.00	0.00	
					2025	FISICO	1.00	0.00	0.00	0.00	0.00	0.00	0.00	0.00	0.00	0.00	0.00	0.00	0.00	0.00	0.00	0.00	0.00	1.00
						COSTEO.S/	0.00	0.00	0.00	0.00	0.00	0.00	0.00	0.00	0.00	0.00	0.00	0.00	0.00	0.00	0.00	0.00	0.00	0.00
					2026	FISICO	1.00	0.00	0.00	0.00	0.00	0.00	0.00	0.00	0.00	0.00	0.00	0.00	0.00	0.00	1.00			
						COSTEO.S/	0.00	0.00	0.00	0.00	0.00	0.00	0.00	0.00	0.00	0.00	0.00	0.00	0.00	0.00				
AOI00149001894	4398314 - LOCALIZACION Y DIAGNOSTICO DE CASOS DE LEISHMANIOSIS CUTANEA Y MUCOCUTANEA	050509 - SAMUGARI	PERSONA TRATADA	Muy Alta	2024	FISICO	11.00	11.00	10.00	10.00	10.00	10.00	10.00	10.00	10.00	10.00	10.00	10.00	10.00	10.00	10.00	122.00		
						COSTEO.S/	120.00	20.00	60.00	20.00	20.00	60.00	20.00	20.00	60.00	20.00	20.00	60.00	20.00	20.00	60.00	20.00	60.00	500.00
					2025	FISICO	11.00	11.00	10.00	10.00	10.00	10.00	10.00	10.00	10.00	10.00	10.00	10.00	10.00	10.00	10.00	10.00	10.00	122.00
						COSTEO.S/	120.00	20.00	60.00	20.00	20.00	60.00	20.00	20.00	60.00	20.00	20.00	60.00	20.00	20.00	60.00	20.00	60.00	500.00
					2026	FISICO	11.00	11.00	10.00	10.00	10.00	10.00	10.00	10.00	10.00	10.00	10.00	10.00	10.00	10.00	122.00			
						COSTEO.S/	120.00	20.00	60.00	20.00	20.00	60.00	20.00	20.00	60.00	20.00	20.00	60.00	20.00	60.00	500.00			
AOI00149001895	4398315 - TRATAMIENTO DE CASOS DE LEISHMANIOSIS CUTANEO Y MUCOCUTANEA CON DROGAS DE 1RA LINEA	050509 - SAMUGARI	PERSONA TRATADA	Muy Alta	2024	FISICO	2.00	2.00	1.00	1.00	1.00	1.00	1.00	1.00	1.00	1.00	1.00	1.00	1.00	1.00	1.00	14.00		
						COSTEO.S/	0.00	0.00	0.00	0.00	0.00	0.00	0.00	0.00	0.00	0.00	0.00	0.00	0.00	0.00	0.00	0.00	0.00	
					2025	FISICO	2.00	2.00	1.00	1.00	1.00	1.00	1.00	1.00	1.00	1.00	1.00	1.00	1.00	1.00	1.00	1.00	1.00	14.00
						COSTEO.S/	0.00	0.00	0.00	0.00	0.00	0.00	0.00	0.00	0.00	0.00	0.00	0.00	0.00	0.00	0.00	0.00	0.00	0.00
					2026	FISICO	2.00	2.00	1.00	1.00	1.00	1.00	1.00	1.00	1.00	1.00	1.00	1.00	1.00	1.00	14.00			
						COSTEO.S/	0.00	0.00	0.00	0.00	0.00	0.00	0.00	0.00	0.00	0.00	0.00	0.00	0.00	0.00				
AOI00149001896	4398318 - LOCALIZACION Y DIAGNOSTICO DE CASOS DE CHAGAS EN MENORES DE 15 AÑOS	050509 - SAMUGARI	PERSONA TRATADA	Muy Alta	2024	FISICO	0.00	1.00	1.00	1.00	1.00	1.00	1.00	1.00	1.00	1.00	1.00	1.00	1.00	0.00	0.00	10.00		
						COSTEO.S/	0.00	0.00	0.00	0.00	0.00	0.00	0.00	0.00	0.00	0.00	0.00	0.00	0.00	0.00	0.00	0.00	0.00	
					2025	FISICO	0.00	1.00	1.00	1.00	1.00	1.00	1.00	1.00	1.00	1.00	1.00	1.00	1.00	1.00	1.00	0.00	0.00	10.00
						COSTEO.S/	0.00	0.00	0.00	0.00	0.00	0.00	0.00	0.00	0.00	0.00	0.00	0.00	0.00	0.00	0.00	0.00	0.00	0.00
					2026	FISICO	0.00	1.00	1.00	1.00	1.00	1.00	1.00	1.00	1.00	1.00	1.00	1.00	0.00	0.00	10.00			
						COSTEO.S/	0.00	0.00	0.00	0.00	0.00	0.00	0.00	0.00	0.00	0.00	0.00	0.00	0.00	0.00				
AOI00149001897	4398319 - VIGILANCIA EN SEROLOGICA EN GESTANTES DE AREA ENDEMICA DE CHAGAS	050509 - SAMUGARI	PERSONA TRATADA	Muy Alta	2024	FISICO	5.00	7.00	6.00	8.00	6.00	8.00	6.00	8.00	6.00	8.00	6.00	8.00	6.00	8.00	6.00	78.00		
						COSTEO.S/	0.00	0.00	0.00	0.00	0.00	0.00	0.00	0.00	0.00	0.00	0.00	0.00	0.00	0.00	0.00	0.00	0.00	
					2025	FISICO	5.00	7.00	6.00	8.00	6.00	8.00	6.00	8.00	6.00	8.00	6.00	8.00	6.00	8.00	6.00	8.00	6.00	78.00
						COSTEO.S/	0.00	0.00	0.00	0.00	0.00	0.00	0.00	0.00	0.00	0.00	0.00	0.00	0.00	0.00	0.00	0.00	0.00	0.00
					2026	FISICO	5.00	7.00	6.00	8.00	6.00	8.00	6.00	8.00	6.00	8.00	6.00	8.00	6.00	8.00	78.00			
						COSTEO.S/	0.00	0.00	0.00	0.00	0.00	0.00	0.00	0.00	0.00	0.00	0.00	0.00	0.00	0.00				

AOI00149001899	4398321 - LOCALIZACIÓN Y DIAGNÓSTICO DE CASOS PROBABLES DE CHIKUNGUNYA	050509 - SAMUGARI	PERSONA TRATADA	Muy Alta	2024	FISICO	1.00	2.00	1.00	2.00	1.00	2.00	1.00	2.00	1.00	2.00	18.00		
						COSTEO.S/	0.00	0.00	0.00	0.00	0.00	0.00	0.00	0.00	0.00	0.00	0.00	0.00	0.00
					2025	FISICO	1.00	2.00	1.00	2.00	1.00	2.00	1.00	2.00	1.00	2.00	1.00	2.00	18.00
						COSTEO.S/	0.00	0.00	0.00	0.00	0.00	0.00	0.00	0.00	0.00	0.00	0.00	0.00	0.00
					2026	FISICO	1.00	2.00	1.00	2.00	1.00	2.00	1.00	2.00	1.00	2.00	18.00		
						COSTEO.S/	0.00	0.00	0.00	0.00	0.00	0.00	0.00	0.00	0.00	0.00	0.00		
AOI00149002095	4398301 - LOCALIZACION Y DIAGNOSTICO DE CASOS DE MALARIA	050509 - SAMUGARI	PERSONA TRATADA	Muy Alta	2024	FISICO	1.00	0.00	0.00	0.00	0.00	0.00	0.00	0.00	0.00	0.00	0.00	1.00	
						COSTEO.S/	0.00	0.00	0.00	0.00	0.00	0.00	0.00	0.00	0.00	0.00	0.00	0.00	
					2025	FISICO	1.00	0.00	0.00	0.00	0.00	0.00	0.00	0.00	0.00	0.00	0.00	0.00	1.00
						COSTEO.S/	0.00	0.00	0.00	0.00	0.00	0.00	0.00	0.00	0.00	0.00	0.00	0.00	
					2026	FISICO	1.00	0.00	0.00	0.00	0.00	0.00	0.00	0.00	0.00	0.00	1.00		
						COSTEO.S/	0.00	0.00	0.00	0.00	0.00	0.00	0.00	0.00	0.00	0.00			
AOI00149002625	4397705 - DOCENTES, DIRECTIVOS Y PADRES DE FAMILIA, CAPACITADOS Y COMPROMETIDOS A DESARROLLAR ACCIONES PARA LA PROMOCION DE PRACTICAS SALUDABLES PARA LA PREVENCIÓN DE LAS ENFERMEDADES METAXENICAS Y ZOONOTICAS	050509 - SAMUGARI	COMUNIDAD	Muy Alta	2024	FISICO	0.00	5.00	5.00	5.00	5.00	5.00	5.00	5.00	5.00	5.00	9.00	59.00	
						COSTEO.S/	833.01	0.00	0.00	0.00	0.00	0.00	0.00	0.00	0.00	0.00	0.00	0.00	833.01
					2025	FISICO	0.00	5.00	5.00	5.00	5.00	5.00	5.00	5.00	5.00	5.00	5.00	9.00	59.00
						COSTEO.S/	833.01	0.00	0.00	0.00	0.00	0.00	0.00	0.00	0.00	0.00	0.00	0.00	833.01
					2026	FISICO	0.00	5.00	5.00	5.00	5.00	5.00	5.00	5.00	9.00	59.00			
						COSTEO.S/	833.01	0.00	0.00	0.00	0.00	0.00	0.00	0.00	0.00	833.01			
AOI00149003035	4398001 - POBLACION INFORMADA EN PREVENCIÓN Y CONTROL DE LAS ENFERMEDADES METAXENICAS Y ZOONOTICAS POR MEDIOS MASIVOS DE COMUNICACION	050509 - SAMUGARI	PERSONA CAPACITADA	Muy Alta	2024	FISICO	2.00	0.00	0.00	0.00	0.00	0.00	0.00	0.00	0.00	0.00	0.00	2.00	
						COSTEO.S/	500.00	0.00	0.00	0.00	0.00	0.00	0.00	0.00	0.00	0.00	0.00	500.00	
					2025	FISICO	2.00	0.00	0.00	0.00	0.00	0.00	0.00	0.00	0.00	0.00	0.00	0.00	2.00
						COSTEO.S/	500.00	0.00	0.00	0.00	0.00	0.00	0.00	0.00	0.00	0.00	0.00	500.00	
					2026	FISICO	2.00	0.00	0.00	0.00	0.00	0.00	0.00	0.00	0.00	2.00			
						COSTEO.S/	500.00	0.00	0.00	0.00	0.00	0.00	0.00	0.00	0.00	500.00			
AOI00149003036	4398101 - VIVIENDAS DE AREAS DE RIESGO DE TRANSMISION DE MALARIA IMPLEMENTADAS CON MEDIDAS DE PROTECCION PERSONAL Y FAMILIAR	050509 - SAMUGARI	VIVIENDAS	Muy Alta	2024	FISICO	27.00	0.00	0.00	0.00	0.00	0.00	0.00	0.00	0.00	0.00	0.00	27.00	
						COSTEO.S/	833.70	38.70	38.70	38.70	38.70	38.70	38.70	38.70	38.70	38.70	25.80	25.80	1,233.60
					2025	FISICO	27.00	0.00	0.00	0.00	0.00	0.00	0.00	0.00	0.00	0.00	0.00	0.00	27.00
						COSTEO.S/	833.70	38.70	38.70	38.70	38.70	38.70	38.70	38.70	38.70	38.70	25.80	25.80	1,233.60
					2026	FISICO	27.00	0.00	0.00	0.00	0.00	0.00	0.00	0.00	0.00	27.00			
						COSTEO.S/	833.70	38.70	38.70	38.70	38.70	38.70	38.70	25.80	25.80	1,233.60			
AOI00149003037	4398111 - VIVIENDAS EN AREAS DE TRANSMISION DE CHAGAS PROTEGIDAS CON TRATAMIENTO RESIDUAL	050509 - SAMUGARI	VIVIENDAS	Muy Alta	2024	FISICO	100.00	0.00	0.00	0.00	0.00	0.00	0.00	0.00	0.00	0.00	0.00	100.00	
						COSTEO.S/	0.00	0.00	0.00	0.00	0.00	0.00	0.00	0.00	0.00	0.00	0.00	0.00	
					2025	FISICO	100.00	0.00	0.00	0.00	0.00	0.00	0.00	0.00	0.00	0.00	0.00	0.00	100.00
						COSTEO.S/	0.00	0.00	0.00	0.00	0.00	0.00	0.00	0.00	0.00	0.00	0.00	0.00	
					2026	FISICO	100.00	0.00	0.00	0.00	0.00	0.00	0.00	0.00	0.00	100.00			
						COSTEO.S/	0.00	0.00	0.00	0.00	0.00	0.00	0.00	0.00	0.00				
AOI00149003038	4398303 - TRATAMIENTO Y SEGUIMIENTO DE LOS CASOS DIAGNOSTICADOS CON MALARIA FALCIPARUM	050509 - SAMUGARI	PERSONA TRATADA	Muy Alta	2024	FISICO	1.00	0.00	0.00	0.00	0.00	0.00	0.00	0.00	0.00	0.00	1.00		
						COSTEO.S/	0.00	0.00	0.00	0.00	0.00	0.00	0.00	0.00	0.00	0.00	0.00		
					2025	FISICO	1.00	0.00	0.00	0.00	0.00	0.00	0.00	0.00	0.00	0.00	0.00	1.00	
						COSTEO.S/	0.00	0.00	0.00	0.00	0.00	0.00	0.00	0.00	0.00	0.00	0.00		
					2026	FISICO	1.00	0.00	0.00	0.00	0.00	0.00	0.00	0.00	1.00				
						COSTEO.S/	0.00	0.00	0.00	0.00	0.00	0.00	0.00	0.00					
AOI00149003039	4398309 - TRATAMIENTO DE CASOS DE BARTONELOSIS AGUDA	050509 - SAMUGARI	PERSONA TRATADA	Muy Alta	2024	FISICO	476.00	0.00	0.00	0.00	0.00	0.00	0.00	0.00	0.00	0.00	0.00	476.00	
						COSTEO.S/	0.00	0.00	0.00	0.00	0.00	0.00	0.00	0.00	0.00	0.00	0.00		
					2025	FISICO	476.00	0.00	0.00	0.00	0.00	0.00	0.00	0.00	0.00	0.00	0.00	476.00	
						COSTEO.S/	0.00	0.00	0.00	0.00	0.00	0.00	0.00	0.00	0.00	0.00	0.00		
					2026	FISICO	476.00	0.00	0.00	0.00	0.00	0.00	0.00	0.00	476.00				
						COSTEO.S/	0.00	0.00	0.00	0.00	0.00	0.00	0.00	0.00					

CODIGO	ACTIVIDAD OPERATIVA	UBIGEO	U.M.	PRIORIDAD	PERIODO MULTIANUAL	PROGRAMACION MENSUAL												TOTAL ANUAL								
						META	01	02	03	04	05	06	07	08	09	10	11		12							
AOI00149003040	4398322 - ATENCIÓN Y TRATAMIENTO DE CASOS DE CHIKUNGUNYA	050509 - SAMUGARI	PERSONA TRATADA	Muy Alta	2024	FISICO	2.00	0.00	0.00	0.00	0.00	0.00	0.00	0.00	0.00	0.00	0.00	0.00	0.00	0.00	0.00	2.00				
						COSTEO.S/	0.00	0.00	0.00	0.00	0.00	0.00	0.00	0.00	0.00	0.00	0.00	0.00	0.00	0.00	0.00	0.00	0.00	0.00	0.00	
					2025	FISICO	2.00	0.00	0.00	0.00	0.00	0.00	0.00	0.00	0.00	0.00	0.00	0.00	0.00	0.00	0.00	0.00	0.00	0.00	0.00	2.00
						COSTEO.S/	0.00	0.00	0.00	0.00	0.00	0.00	0.00	0.00	0.00	0.00	0.00	0.00	0.00	0.00	0.00	0.00	0.00	0.00	0.00	0.00
					2026	FISICO	2.00	0.00	0.00	0.00	0.00	0.00	0.00	0.00	0.00	0.00	0.00	0.00	0.00	0.00	0.00	0.00	2.00			
						COSTEO.S/	0.00	0.00	0.00	0.00	0.00	0.00	0.00	0.00	0.00	0.00	0.00	0.00	0.00	0.00	0.00	0.00				
AEI.02.05 - SERVICIO DE VIGILANCIA DE LA CALIDAD DEL AGUA OPORTUNO PARA EL CONSUMO HUMANO EN EL DEPARTAMENTO																										
AOI00149000451	3326001 - INSPECCION SANITARIA DE SISTEMAS DE AGUA	050509 - SAMUGARI	CENTRO POBLADO	Muy Alta	2024	FISICO	0.00	0.00	0.00	0.00	0.00	23.00	0.00	0.00	0.00	0.00	0.00	0.00	0.00	0.00	0.00	23.00				
						COSTEO.S/	0.00	0.00	0.00	0.00	0.00	0.00	0.00	0.00	0.00	0.00	0.00	0.00	0.00	0.00	0.00	0.00	0.00	0.00		
					2025	FISICO	0.00	1.00	1.00	2.00	2.00	2.00	2.00	2.00	2.00	2.00	2.00	2.00	2.00	2.00	2.00	2.00	2.00	2.00	20.00	
						COSTEO.S/	0.00	0.00	0.00	0.00	0.00	0.00	0.00	0.00	0.00	0.00	0.00	0.00	0.00	0.00	0.00	0.00	0.00	0.00	0.00	
					2026	FISICO	0.00	1.00	1.00	2.00	2.00	2.00	2.00	2.00	2.00	2.00	2.00	2.00	2.00	2.00	2.00	20.00				
						COSTEO.S/	0.00	0.00	0.00	0.00	0.00	0.00	0.00	0.00	0.00	0.00	0.00	0.00	0.00	0.00	0.00					
AOI00149001757	3326002 - MONITOREO DE PARAMETROS DE CAMPO ZONA URBANA	050509 - SAMUGARI	CENTRO POBLADO	Muy Alta	2024	FISICO	1.00	1.00	1.00	1.00	1.00	1.00	1.00	1.00	1.00	1.00	1.00	1.00	1.00	1.00	1.00	12.00				
						COSTEO.S/	0.00	0.00	0.00	0.00	0.00	0.00	0.00	0.00	0.00	0.00	0.00	0.00	0.00	0.00	0.00	0.00	0.00			
					2025	FISICO	1.00	1.00	1.00	1.00	1.00	1.00	1.00	1.00	1.00	1.00	1.00	1.00	1.00	1.00	1.00	1.00	1.00	12.00		
						COSTEO.S/	0.00	0.00	0.00	0.00	0.00	0.00	0.00	0.00	0.00	0.00	0.00	0.00	0.00	0.00	0.00	0.00	0.00	0.00		
					2026	FISICO	1.00	1.00	1.00	1.00	1.00	1.00	1.00	1.00	1.00	1.00	1.00	1.00	1.00	1.00	12.00					
						COSTEO.S/	0.00	0.00	0.00	0.00	0.00	0.00	0.00	0.00	0.00	0.00	0.00	0.00	0.00	0.00						
AOI00149001759	3326003 - MONITOREO DE PARAMETROS DE CAMPO ZONA RURAL	050509 - SAMUGARI	CENTRO POBLADO	Muy Alta	2024	FISICO	22.00	22.00	22.00	22.00	22.00	22.00	22.00	22.00	22.00	22.00	22.00	22.00	22.00	22.00	22.00	264.00				
						COSTEO.S/	0.00	0.00	0.00	0.00	0.00	0.00	0.00	0.00	0.00	0.00	0.00	0.00	0.00	0.00	0.00	0.00				
					2025	FISICO	20.00	20.00	20.00	20.00	20.00	20.00	20.00	20.00	20.00	20.00	20.00	20.00	20.00	20.00	20.00	20.00	20.00	240.00		
						COSTEO.S/	0.00	0.00	0.00	0.00	0.00	0.00	0.00	0.00	0.00	0.00	0.00	0.00	0.00	0.00	0.00	0.00	0.00			
					2026	FISICO	20.00	20.00	20.00	20.00	20.00	20.00	20.00	20.00	20.00	20.00	20.00	20.00	20.00	240.00						
						COSTEO.S/	0.00	0.00	0.00	0.00	0.00	0.00	0.00	0.00	0.00	0.00	0.00	0.00	0.00							
AOI00149001760	3326004 - INSPECCION ESPECIALIZADA ZONA URBANA	050509 - SAMUGARI	CENTRO POBLADO	Muy Alta	2024	FISICO	0.00	0.00	0.00	0.00	1.00	0.00	0.00	0.00	0.00	0.00	0.00	0.00	0.00	0.00	0.00	1.00				
						COSTEO.S/	217.30	3.20	3.20	3.20	3.20	3.20	3.20	3.20	3.20	3.20	3.20	3.20	3.20	3.20	3.20	3.20	4.80			
					2025	FISICO	0.00	0.00	0.00	0.00	1.00	0.00	0.00	0.00	0.00	0.00	0.00	0.00	0.00	0.00	0.00	0.00	0.00	1.00		
						COSTEO.S/	217.30	3.20	3.20	3.20	3.20	3.20	3.20	3.20	3.20	3.20	3.20	3.20	3.20	3.20	3.20	3.20	3.20	4.80		
					2026	FISICO	0.00	0.00	0.00	0.00	1.00	0.00	0.00	0.00	0.00	0.00	0.00	0.00	0.00	0.00	1.00					
						COSTEO.S/	217.30	3.20	3.20	3.20	3.20	3.20	3.20	3.20	3.20	3.20	3.20	3.20	3.20	4.80						
AOI00149001762	3326006 - ANALISIS DE PARAMETROS BACTERIOLOGICOS	050509 - SAMUGARI	CENTRO POBLADO	Muy Alta	2024	FISICO	23.00	23.00	23.00	23.00	23.00	23.00	23.00	23.00	23.00	23.00	23.00	23.00	23.00	23.00	23.00	276.00				
						COSTEO.S/	0.00	0.00	0.00	0.00	0.00	0.00	0.00	0.00	0.00	0.00	0.00	0.00	0.00	0.00	0.00	0.00				
					2025	FISICO	0.00	0.00	0.00	0.00	0.00	0.00	21.00	0.00	0.00	0.00	0.00	0.00	0.00	0.00	0.00	0.00	21.00			
						COSTEO.S/	0.00	0.00	0.00	0.00	0.00	0.00	0.00	0.00	0.00	0.00	0.00	0.00	0.00	0.00	0.00	0.00	0.00			
					2026	FISICO	0.00	0.00	0.00	0.00	0.00	21.00	0.00	0.00	0.00	0.00	0.00	0.00	0.00	21.00						
						COSTEO.S/	0.00	0.00	0.00	0.00	0.00	0.00	0.00	0.00	0.00	0.00	0.00	0.00	0.00							
AOI00149001763	3326007 - ANALISIS DE PARAMETROS PARASITOLOGICOS	050509 - SAMUGARI	CENTRO POBLADO	Muy Alta	2024	FISICO	0.00	0.00	0.00	0.00	0.00	23.00	0.00	0.00	0.00	0.00	0.00	0.00	0.00	0.00	0.00	23.00				
						COSTEO.S/	589.00	0.00	0.00	0.00	0.00	0.00	0.00	0.00	0.00	0.00	0.00	0.00	0.00	0.00	0.00	0.00	589.00			
					2025	FISICO	0.00	0.00	0.00	0.00	0.00	0.00	21.00	0.00	0.00	0.00	0.00	0.00	0.00	0.00	0.00	0.00	21.00			
						COSTEO.S/	589.00	0.00	0.00	0.00	0.00	0.00	0.00	0.00	0.00	0.00	0.00	0.00	0.00	0.00	0.00	0.00	0.00			
					2026	FISICO	0.00	0.00	0.00	0.00	0.00	21.00	0.00	0.00	0.00	0.00	0.00	0.00	0.00	21.00						
						COSTEO.S/	589.00	0.00	0.00	0.00	0.00	0.00	0.00	0.00	0.00	0.00	0.00	0.00	0.00							
AOI00149001765	3326008 - ANALISIS FISICO / QUIMICOS	050509 - SAMUGARI	CENTRO POBLADO	Muy Alta	2024	FISICO	0.00	0.00	0.00	0.00	0.00	23.00	0.00	0.00	0.00	0.00	0.00	0.00	0.00	0.00	23.00					
						COSTEO.S/	264.00	0.00	0.00	0.00	0.00	0.00	0.00	0.00	0.00	0.00	0.00	0.00	0.00	0.00	0.00	264.00				
					2025	FISICO	0.00	0.00	0.00	0.00	0.00	0.00	0.00	0.00	21.00	0.00	0.00	0.00	0.00	0.00	0.00	0.00	21.00			
						COSTEO.S/	264.00	0.00	0.00	0.00	0.00	0.00	0.00	0.00	0.00	0.00	0.00	0.00	0.00	0.00	0.00	0.00				
					2026	FISICO	0.00	0.00	0.00	0.00	0.00	0.00	0.00	21.00	0.00	0.00	0.00	0.00	21.00							
						COSTEO.S/	264.00	0.00	0.00	0.00	0.00	0.00	0.00	0.00	0.00	0.00	0.00	0.00								

AOI00149001766	3326009 - ANALISIS DE METALES PESADOS	050509 - SAMUGARI	CENTRO POBLADO	Muy Alta	2024	FISICO	0.00	0.00	0.00	0.00	0.00	23.00	0.00	0.00	0.00	0.00	0.00	0.00	23.00			
						COSTEO.S/	1,100.00	0.00	0.00	0.00	0.00	0.00	0.00	0.00	0.00	0.00	0.00	0.00	0.00	0.00	0.00	1,100.00
					2025	FISICO	0.00	0.00	0.00	0.00	0.00	0.00	21.00	0.00	0.00	0.00	0.00	0.00	0.00	0.00	0.00	21.00
						COSTEO.S/	1,100.00	0.00	0.00	0.00	0.00	0.00	0.00	0.00	0.00	0.00	0.00	0.00	0.00	0.00	0.00	0.00
					2026	FISICO	0.00	0.00	0.00	0.00	0.00	0.00	21.00	0.00	0.00	0.00	0.00	0.00	21.00			
						COSTEO.S/	1,100.00	0.00	0.00	0.00	0.00	0.00	0.00	0.00	0.00	0.00	0.00	0.00	1,100.00			
AOI00149001768	3326010 - ANÁLISIS Y REPORTES DE RIESGOS SANITARIOS	050509 - SAMUGARI	INFORME	Muy Alta	2024	FISICO	0.00	0.00	1.00	0.00	1.00	0.00	0.00	1.00	0.00	0.00	0.00	1.00	0.00	4.00		
						COSTEO.S/	2,107.00	0.00	0.00	0.00	0.00	0.00	0.00	0.00	0.00	0.00	0.00	0.00	0.00	0.00	0.00	2,107.00
					2025	FISICO	0.00	0.00	1.00	0.00	1.00	0.00	0.00	0.00	1.00	0.00	1.00	0.00	0.00	1.00	0.00	4.00
						COSTEO.S/	2,107.00	0.00	0.00	0.00	0.00	0.00	0.00	0.00	0.00	0.00	0.00	0.00	0.00	0.00	0.00	0.00
					2026	FISICO	0.00	0.00	1.00	0.00	1.00	0.00	0.00	1.00	0.00	0.00	1.00	0.00	4.00			
						COSTEO.S/	2,107.00	0.00	0.00	0.00	0.00	0.00	0.00	0.00	0.00	0.00	0.00	0.00	2,107.00			
AOI00149002113	3326011 - ASISTENCIA TÉCNICA EN DESINFECCIÓN Y COLORACIÓN EN CENTROS POBLADOS DEL ÁMBITO RURAL CON SISTEMAS DE ABASTECIMIENTO DE AGUA PARA CONSUMO HUMANO	050509 - SAMUGARI	PERSONA CAPACITADA	Muy Alta	2024	FISICO	0.00	0.00	0.00	0.00	4.00	0.00	0.00	0.00	0.00	0.00	0.00	0.00	0.00	4.00		
						COSTEO.S/	0.00	0.00	1,705.45	0.00	0.00	0.00	0.00	0.00	0.00	0.00	0.00	0.00	0.00	0.00	1,705.45	
					2025	FISICO	0.00	0.00	0.00	1.00	0.00	1.00	0.00	1.00	0.00	1.00	0.00	1.00	0.00	0.00	0.00	4.00
						COSTEO.S/	0.00	0.00	1,705.45	0.00	0.00	0.00	0.00	0.00	0.00	0.00	0.00	0.00	0.00	0.00	0.00	1,705.45
					2026	FISICO	0.00	0.00	0.00	1.00	0.00	1.00	0.00	1.00	0.00	1.00	0.00	0.00	4.00			
						COSTEO.S/	0.00	0.00	1,705.45	0.00	0.00	0.00	0.00	0.00	0.00	0.00	0.00	0.00	1,705.45			
AOI00149002114	3330801 - PRACTICAS EN TECNICAS SEGURAS DE DESINFECCION DE AGUA Y ALMACENAMIENTO DOMICILIARIA	050509 - SAMUGARI	CENTRO POBLADO	Muy Alta	2024	FISICO	0.00	0.00	0.00	0.00	0.00	1.00	0.00	0.00	0.00	0.00	0.00	0.00	0.00	1.00		
						COSTEO.S/	0.00	0.00	144.00	0.00	0.00	0.00	0.00	0.00	0.00	0.00	0.00	0.00	0.00	0.00	144.00	
					2025	FISICO	0.00	0.00	0.00	0.00	0.00	2.00	0.00	0.00	0.00	0.00	0.00	0.00	0.00	0.00	0.00	2.00
						COSTEO.S/	0.00	0.00	144.00	0.00	0.00	0.00	0.00	0.00	0.00	0.00	0.00	0.00	0.00	0.00	0.00	144.00
					2026	FISICO	0.00	0.00	0.00	0.00	0.00	2.00	0.00	0.00	0.00	0.00	0.00	0.00	2.00			
						COSTEO.S/	0.00	0.00	144.00	0.00	0.00	0.00	0.00	0.00	0.00	0.00	0.00	0.00	144.00			
AOI00149002115	3330802 - ASISTENCIA TÉCNICA EN TRATAMIENTO DEL AGUA EN CENTROS POBLADOS SIN SISTEMAS DE ABASTECIMIENTO DE AGUA	050509 - SAMUGARI	PERSONA CAPACITADA	Muy Alta	2024	FISICO	0.00	0.00	0.00	0.00	0.00	1.00	0.00	0.00	0.00	0.00	0.00	0.00	0.00	1.00		
						COSTEO.S/	0.00	0.00	0.00	0.00	0.00	0.00	0.00	0.00	0.00	0.00	0.00	0.00	0.00	0.00	0.00	
					2025	FISICO	0.00	0.00	0.00	0.00	0.00	2.00	0.00	0.00	0.00	0.00	0.00	0.00	0.00	0.00	0.00	2.00
						COSTEO.S/	0.00	0.00	0.00	0.00	0.00	0.00	0.00	0.00	0.00	0.00	0.00	0.00	0.00	0.00	0.00	0.00
					2026	FISICO	0.00	0.00	0.00	0.00	0.00	2.00	0.00	0.00	0.00	0.00	0.00	0.00	2.00			
						COSTEO.S/	0.00	0.00	0.00	0.00	0.00	0.00	0.00	0.00	0.00	0.00	0.00	0.00				
AEI.02.06 - ATENCIÓN PREVENTIVA Y PROMOCIONAL PARA EL CONTROL DE ENFERMEDADES NO TRANSMISIBLES EN LA POBLACIÓN																						
CODIGO	ACTIVIDAD OPERATIVA	UBIGEO	U.M.	PRIORIDAD	PERIODO MULTIANUAL	PROGRAMACION MENSUAL												TOTAL ANUAL				
						META	01	02	03	04	05	06	07	08	09	10	11		12			
AOI00149000490	5001101 - TAMIZAJE Y DETECCIÓN DE CATARATA MEDIANTE EXAMEN DE AGUDEZA VISUAL EN PRIMER Y SEGUNDO NIVEL DE ATENCIÓN	050509 - SAMUGARI	PERSONA TAMIZADA	Muy Alta	2024	FISICO	16.00	16.00	16.00	16.00	16.00	16.00	16.00	16.00	16.00	16.00	16.00	16.00	16.00	192.00		
						COSTEO.S/	0.00	0.00	0.00	375.00	0.00	0.00	0.00	0.00	0.00	0.00	0.00	0.00	0.00	0.00	375.00	
					2025	FISICO	16.00	16.00	16.00	16.00	16.00	16.00	16.00	16.00	16.00	16.00	16.00	16.00	16.00	16.00	16.00	192.00
						COSTEO.S/	0.00	0.00	0.00	375.00	0.00	0.00	0.00	0.00	0.00	0.00	0.00	0.00	0.00	0.00	0.00	375.00
					2026	FISICO	16.00	16.00	16.00	16.00	16.00	16.00	16.00	16.00	16.00	16.00	16.00	16.00	192.00			
						COSTEO.S/	0.00	0.00	0.00	375.00	0.00	0.00	0.00	0.00	0.00	0.00	0.00	0.00	375.00			
AOI00149000491	5001301 - DIAGNOSTICO DE ERRORES REFRACTIVOS	050509 - SAMUGARI	PERSONA TAMIZADA	Muy Alta	2024	FISICO	0.00	0.00	0.00	0.00	0.00	0.00	1.00	0.00	0.00	0.00	1.00	0.00	0.00	2.00		
						COSTEO.S/	0.00	0.00	0.00	375.00	0.00	0.00	0.00	0.00	0.00	0.00	0.00	0.00	0.00	0.00	375.00	
					2025	FISICO	0.00	0.00	0.00	0.00	0.00	0.00	1.00	0.00	0.00	0.00	0.00	1.00	0.00	0.00	2.00	
						COSTEO.S/	0.00	0.00	0.00	375.00	0.00	0.00	0.00	0.00	0.00	0.00	0.00	0.00	0.00	0.00	0.00	375.00
					2026	FISICO	0.00	0.00	0.00	0.00	0.00	0.00	1.00	0.00	0.00	1.00	0.00	2.00				
						COSTEO.S/	0.00	0.00	0.00	375.00	0.00	0.00	0.00	0.00	0.00	0.00	0.00	375.00				
AOI00149000492	5001501 - PERSONAS DE 12 Y 17 AÑOS CON VALORACIÓN CLÍNICA DE FACTORES DE RIESGO.	050509 - SAMUGARI	PERSONA TAMIZADA	Muy Alta	2024	FISICO	12.00	12.00	12.00	12.00	12.00	12.00	12.00	12.00	12.00	12.00	12.00	12.00	144.00			
						COSTEO.S/	0.00	0.00	0.00	0.00	1,687.50	0.00	0.00	0.00	0.00	0.00	0.00	0.00	0.00	0.00	1,687.50	
					2025	FISICO	12.00	12.00	12.00	12.00	12.00	12.00	12.00	12.00	12.00	12.00	12.00	12.00	12.00	12.00	144.00	
						COSTEO.S/	0.00	0.00	0.00	0.00	1,687.50	0.00	0.00	0.00	0.00	0.00	0.00	0.00	0.00	0.00	0.00	1,687.50
					2026	FISICO	12.00	12.00	12.00	12.00	12.00	12.00	12.00	12.00	12.00	12.00	12.00	144.00				

POI MultiAnual con Programación Física y Costeo

					COSTEO.S/	0.00	0.00	0.00	0.00	1,687.50	0.00	0.00	0.00	0.00	0.00	0.00	1,687.50							
AOI00149000493	5001601 - MANEJO DE EMERGENCIA O URGENCIA HIPERTENSIVA	050509 - SAMUGARI	PERSONA TRATADA	Muy Alta	2024	FISICO	0.00	0.00	0.00	0.00	0.00	1.00	1.00	0.00	0.00	0.00	0.00	2.00						
						COSTEO.S/	0.00	233.00	0.00	0.00	0.00	0.00	0.00	0.00	0.00	0.00	0.00	0.00	0.00	0.00	233.00			
					2025	FISICO	0.00	0.00	0.00	0.00	0.00	1.00	1.00	0.00	0.00	0.00	0.00	0.00	0.00	0.00	0.00	2.00		
						COSTEO.S/	0.00	233.00	0.00	0.00	0.00	0.00	0.00	0.00	0.00	0.00	0.00	0.00	0.00	0.00	0.00	233.00		
					2026	FISICO	0.00	0.00	0.00	0.00	0.00	1.00	1.00	0.00	0.00	0.00	0.00	0.00	0.00	0.00	0.00	2.00		
						COSTEO.S/	0.00	233.00	0.00	0.00	0.00	0.00	0.00	0.00	0.00	0.00	0.00	0.00	0.00	0.00	0.00	233.00		
					AOI00149000494	5001703 - PACIENTE DIABÉTICO NO COMPLICADO CONTROLADO	050509 - SAMUGARI	PERSONA TRATADA	Muy Alta	2024	FISICO	0.00	1.00	1.00	1.00	1.00	1.00	1.00	1.00	1.00	1.00	0.00	0.00	9.00
											COSTEO.S/	0.00	40.00	0.00	0.00	0.00	0.00	0.00	0.00	0.00	0.00	0.00	0.00	0.00
2025	FISICO	0.00	1.00	1.00						1.00	1.00	1.00	1.00	1.00	1.00	1.00	1.00	1.00	0.00	0.00	0.00	9.00		
	COSTEO.S/	0.00	40.00	0.00						0.00	0.00	0.00	0.00	0.00	0.00	0.00	0.00	0.00	0.00	0.00	0.00	40.00		
2026	FISICO	0.00	1.00	1.00						1.00	1.00	1.00	1.00	1.00	1.00	1.00	1.00	1.00	0.00	0.00	0.00	9.00		
	COSTEO.S/	0.00	40.00	0.00						0.00	0.00	0.00	0.00	0.00	0.00	0.00	0.00	0.00	0.00	0.00	0.00	40.00		
AOI00149000495	0068001 - ASESORIA NUTRICIONAL PARA EL CONTROL DE ENFERMEDADES DENTALES	050509 - SAMUGARI	PERSONA ATENDIDA	Muy Alta						2024	FISICO	25.00	25.00	25.00	24.00	25.00	25.00	26.00	26.00	26.00	25.00	25.00	25.00	302.00
											COSTEO.S/	0.00	0.00	0.00	566.30	0.00	0.00	0.00	0.00	0.00	0.00	0.00	0.00	0.00
					2025	FISICO	25.00	25.00	25.00	24.00	25.00	25.00	26.00	26.00	26.00	25.00	25.00	25.00	25.00	25.00	25.00	302.00		
						COSTEO.S/	0.00	0.00	0.00	566.30	0.00	0.00	0.00	0.00	0.00	0.00	0.00	0.00	0.00	0.00	0.00	566.30		
					2026	FISICO	25.00	25.00	25.00	24.00	25.00	25.00	26.00	26.00	26.00	25.00	25.00	25.00	25.00	25.00	25.00	302.00		
						COSTEO.S/	0.00	0.00	0.00	566.30	0.00	0.00	0.00	0.00	0.00	0.00	0.00	0.00	0.00	0.00	0.00	566.30		
					AOI00149000496	0068101 - RASPAJE DENTAL	050509 - SAMUGARI	PERSONA TRATADA	Muy Alta	2024	FISICO	10.00	10.00	10.00	10.00	10.00	10.00	10.00	10.00	10.00	12.00	10.00	10.00	122.00
											COSTEO.S/	0.00	0.00	0.00	225.00	0.00	0.00	0.00	0.00	0.00	0.00	0.00	0.00	0.00
2025	FISICO	10.00	10.00	10.00						10.00	10.00	10.00	10.00	10.00	10.00	10.00	10.00	12.00	10.00	10.00	122.00			
	COSTEO.S/	0.00	0.00	0.00						225.00	0.00	0.00	0.00	0.00	0.00	0.00	0.00	0.00	0.00	0.00	0.00	225.00		
2026	FISICO	10.00	10.00	10.00						10.00	10.00	10.00	10.00	10.00	10.00	10.00	12.00	10.00	10.00	10.00	10.00	122.00		
	COSTEO.S/	0.00	0.00	0.00						225.00	0.00	0.00	0.00	0.00	0.00	0.00	0.00	0.00	0.00	0.00	0.00	225.00		
AOI00149000497	4398801 - FAMILIAS QUE RECIBEN SESIONES EDUCATIVAS Y DEMOSTRATIVAS EN PRÁCTICAS SALUDABLES FRENTE A LAS ENFERMEDADES NO TRASMISIBLES	050509 - SAMUGARI	FAMILIA	Muy Alta						2024	FISICO	29.00	29.00	29.00	29.00	29.00	29.00	29.00	31.00	31.00	32.00	31.00	31.00	359.00
											COSTEO.S/	0.00	0.00	0.00	187.50	0.00	0.00	0.00	0.00	0.00	0.00	0.00	0.00	0.00
					2025	FISICO	29.00	29.00	29.00	29.00	29.00	29.00	29.00	31.00	31.00	32.00	31.00	31.00	31.00	31.00	31.00	359.00		
						COSTEO.S/	0.00	0.00	0.00	187.50	0.00	0.00	0.00	0.00	0.00	0.00	0.00	0.00	0.00	0.00	0.00	187.50		
					2026	FISICO	29.00	29.00	29.00	29.00	29.00	29.00	29.00	29.00	31.00	31.00	32.00	31.00	31.00	31.00	31.00	359.00		
						COSTEO.S/	0.00	0.00	0.00	187.50	0.00	0.00	0.00	0.00	0.00	0.00	0.00	0.00	0.00	0.00	0.00	187.50		
					AOI00149000498	4398802 - FUNCIONARIOS MUNICIPALES CAPACITADOS PARA LA GENERACIÓN DE ENTORNOS SALUDABLES FRENTE A LAS ENFERMEDADES NO TRASMISIBLES.	050509 - SAMUGARI	PERSONA CAPACITADA	Muy Alta	2024	FISICO	0.00	0.00	0.00	0.00	0.00	0.00	0.00	0.00	0.00	1.00	0.00	0.00	1.00
											COSTEO.S/	550.90	0.00	0.00	0.00	0.00	0.00	0.00	0.00	0.00	0.00	0.00	0.00	0.00
2025	FISICO	0.00	0.00	0.00						0.00	0.00	0.00	0.00	0.00	0.00	0.00	1.00	0.00	0.00	0.00	1.00			
	COSTEO.S/	550.90	0.00	0.00						0.00	0.00	0.00	0.00	0.00	0.00	0.00	0.00	0.00	0.00	0.00	0.00	550.90		
2026	FISICO	0.00	0.00	0.00						0.00	0.00	0.00	0.00	0.00	0.00	0.00	1.00	0.00	0.00	0.00	1.00			
	COSTEO.S/	550.90	0.00	0.00						0.00	0.00	0.00	0.00	0.00	0.00	0.00	0.00	0.00	0.00	0.00	0.00	550.90		
AOI00149000499	4399701 - EVALUACION INTEGRAL EN EL PRIMER DE NIVEL DE ATENCION A PERSONAS EXPUESTAS A METALES PESADOS	050509 - SAMUGARI	PERSONA ATENDIDA	Muy Alta						2024	FISICO	0.00	0.00	0.00	0.00	0.00	0.00	0.00	0.00	0.00	0.00	0.00	1.00	1.00
											COSTEO.S/	0.00	250.00	0.00	0.00	0.00	0.00	0.00	0.00	0.00	0.00	0.00	0.00	0.00
					2025	FISICO	0.00	0.00	0.00	0.00	0.00	0.00	0.00	0.00	0.00	0.00	0.00	0.00	0.00	1.00	1.00			
						COSTEO.S/	0.00	250.00	0.00	0.00	0.00	0.00	0.00	0.00	0.00	0.00	0.00	0.00	0.00	0.00	0.00	250.00		
					2026	FISICO	0.00	0.00	0.00	0.00	0.00	0.00	0.00	0.00	0.00	0.00	0.00	0.00	0.00	1.00	1.00			
						COSTEO.S/	0.00	250.00	0.00	0.00	0.00	0.00	0.00	0.00	0.00	0.00	0.00	0.00	0.00	0.00	0.00	250.00		
					AOI00149001737	0068002 - EXAMEN ESTOMATOLÓGICO	050509 - SAMUGARI	PERSONA ATENDIDA	Muy Alta	2024	FISICO	25.00	25.00	25.00	24.00	25.00	25.00	26.00	26.00	26.00	25.00	25.00	25.00	302.00
											COSTEO.S/	0.00	0.00	0.00	0.00	0.00	0.00	0.00	0.00	0.00	0.00	0.00	0.00	0.00
2025	FISICO	25.00	25.00	25.00						24.00	25.00	25.00	26.00	26.00	26.00	25.00	25.00	25.00	25.00	25.00	25.00	302.00		
	COSTEO.S/	0.00	0.00	0.00						0.00	0.00	0.00	0.00	0.00	0.00	0.00	0.00	0.00	0.00	0.00	0.00	0.00		
2026	FISICO	25.00	25.00	25.00						24.00	25.00	25.00	26.00	26.00	26.00	25.00	25.00	25.00	25.00	25.00	25.00	302.00		
	COSTEO.S/	0.00	0.00	0.00						0.00	0.00	0.00	0.00	0.00	0.00	0.00	0.00	0.00	0.00	0.00	0.00	0.00		

POI MultiAnual con Programación Física y Costeo

AOI00149001738	0068003 - INSTRUCCIÓN DE HIGIENE ORAL	050509 - SAMUGARI	PERSONA ATENDIDA	Muy Alta	2024	FISICO	25.00	25.00	25.00	24.00	25.00	25.00	26.00	26.00	26.00	25.00	25.00	25.00	302.00			
						COSTEO.S/	0.00	0.00	0.00	0.00	0.00	0.00	0.00	0.00	0.00	0.00	0.00	0.00	0.00	0.00	0.00	
					2025	FISICO	25.00	25.00	25.00	24.00	25.00	25.00	26.00	26.00	26.00	25.00	25.00	25.00	25.00	25.00	25.00	302.00
						COSTEO.S/	0.00	0.00	0.00	0.00	0.00	0.00	0.00	0.00	0.00	0.00	0.00	0.00	0.00	0.00	0.00	0.00
					2026	FISICO	25.00	25.00	25.00	24.00	25.00	25.00	26.00	26.00	26.00	25.00	25.00	25.00	302.00			
						COSTEO.S/	0.00	0.00	0.00	0.00	0.00	0.00	0.00	0.00	0.00	0.00	0.00	0.00				
AOI00149001739	5000601 - APLICACION DE SELLANTES	050509 - SAMUGARI	PERSONA ATENDIDA	Muy Alta	2024	FISICO	5.00	4.00	4.00	5.00	4.00	4.00	4.00	5.00	5.00	5.00	5.00	3.00	53.00			
						COSTEO.S/	496.20	0.00	0.00	0.00	0.00	0.00	0.00	0.00	0.00	0.00	0.00	0.00	0.00	0.00	496.20	
					2025	FISICO	5.00	4.00	4.00	5.00	4.00	4.00	4.00	5.00	5.00	5.00	5.00	5.00	5.00	3.00	53.00	
						COSTEO.S/	496.20	0.00	0.00	0.00	0.00	0.00	0.00	0.00	0.00	0.00	0.00	0.00	0.00	0.00	0.00	
					2026	FISICO	5.00	4.00	4.00	5.00	4.00	4.00	4.00	5.00	5.00	5.00	3.00	53.00				
						COSTEO.S/	496.20	0.00	0.00	0.00	0.00	0.00	0.00	0.00	0.00	0.00	0.00	496.20				
AOI00149001740	5000602 - APLICACION DE FLUOR BARNIZ	050509 - SAMUGARI	PERSONA ATENDIDA	Muy Alta	2024	FISICO	19.00	19.00	20.00	19.00	20.00	19.00	20.00	19.00	20.00	20.00	20.00	19.00	234.00			
						COSTEO.S/	0.00	0.00	0.00	0.00	0.00	0.00	0.00	0.00	0.00	0.00	0.00	0.00	0.00	0.00		
					2025	FISICO	19.00	19.00	20.00	19.00	20.00	19.00	20.00	19.00	20.00	20.00	20.00	20.00	19.00	234.00		
						COSTEO.S/	0.00	0.00	0.00	0.00	0.00	0.00	0.00	0.00	0.00	0.00	0.00	0.00	0.00	0.00		
					2026	FISICO	19.00	19.00	20.00	19.00	20.00	19.00	20.00	19.00	20.00	20.00	19.00	234.00				
						COSTEO.S/	0.00	0.00	0.00	0.00	0.00	0.00	0.00	0.00	0.00	0.00	0.00					
AOI00149001741	5000603 - APLICACION DEL FLUOR GEL	050509 - SAMUGARI	PERSONA ATENDIDA	Muy Alta	2024	FISICO	7.00	7.00	7.00	8.00	8.00	8.00	8.00	7.00	7.00	7.00	6.00	6.00	86.00			
						COSTEO.S/	0.00	0.00	0.00	0.00	0.00	0.00	0.00	0.00	0.00	0.00	0.00	0.00	0.00	0.00		
					2025	FISICO	7.00	7.00	7.00	8.00	8.00	8.00	8.00	7.00	7.00	7.00	6.00	6.00	6.00	86.00		
						COSTEO.S/	0.00	0.00	0.00	0.00	0.00	0.00	0.00	0.00	0.00	0.00	0.00	0.00	0.00	0.00		
					2026	FISICO	7.00	7.00	7.00	8.00	8.00	8.00	8.00	7.00	7.00	7.00	6.00	86.00				
						COSTEO.S/	0.00	0.00	0.00	0.00	0.00	0.00	0.00	0.00	0.00	0.00	0.00					
AOI00149001743	5000606 - PROFILAXIS DENTAL	050509 - SAMUGARI	PERSONA ATENDIDA	Muy Alta	2024	FISICO	24.00	24.00	24.00	25.00	25.00	25.00	26.00	26.00	25.00	26.00	26.00	26.00	302.00			
						COSTEO.S/	0.00	0.00	0.00	0.00	0.00	0.00	0.00	0.00	0.00	0.00	0.00	0.00	0.00			
					2025	FISICO	24.00	24.00	24.00	25.00	25.00	25.00	26.00	26.00	25.00	26.00	26.00	26.00	26.00	302.00		
						COSTEO.S/	0.00	0.00	0.00	0.00	0.00	0.00	0.00	0.00	0.00	0.00	0.00	0.00	0.00			
					2026	FISICO	24.00	24.00	24.00	25.00	25.00	25.00	26.00	26.00	25.00	26.00	26.00	302.00				
						COSTEO.S/	0.00	0.00	0.00	0.00	0.00	0.00	0.00	0.00	0.00	0.00						
AOI00149001747	5000701 - DEBRIDACION DE LOS PROCESOS INFECCIOSOS BUCODENTALES	050509 - SAMUGARI	PERSONA TRATADA	Muy Alta	2024	FISICO	4.00	4.00	3.00	3.00	3.00	3.00	3.00	3.00	4.00	3.00	4.00	3.00	40.00			
						COSTEO.S/	100.00	0.00	0.00	0.00	0.00	0.00	0.00	0.00	0.00	0.00	0.00	0.00	0.00	100.00		
					2025	FISICO	4.00	4.00	3.00	3.00	3.00	3.00	3.00	3.00	4.00	3.00	4.00	3.00	40.00			
						COSTEO.S/	100.00	0.00	0.00	0.00	0.00	0.00	0.00	0.00	0.00	0.00	0.00	0.00	0.00			
					2026	FISICO	4.00	4.00	3.00	3.00	3.00	3.00	3.00	4.00	3.00	4.00	3.00	40.00				
						COSTEO.S/	100.00	0.00	0.00	0.00	0.00	0.00	0.00	0.00	0.00	0.00						
AOI00149001748	5000702 - CONSULTA ESTOMATOLOGICA	050509 - SAMUGARI	PERSONA TRATADA	Muy Alta	2024	FISICO	12.00	12.00	12.00	12.00	12.00	13.00	12.00	12.00	12.00	12.00	12.00	12.00	145.00			
						COSTEO.S/	0.00	0.00	0.00	0.00	0.00	0.00	0.00	0.00	0.00	0.00	0.00	0.00	0.00			
					2025	FISICO	12.00	12.00	12.00	12.00	12.00	13.00	12.00	12.00	12.00	12.00	12.00	12.00	12.00	145.00		
						COSTEO.S/	0.00	0.00	0.00	0.00	0.00	0.00	0.00	0.00	0.00	0.00	0.00	0.00	0.00			
					2026	FISICO	12.00	12.00	12.00	12.00	12.00	13.00	12.00	12.00	12.00	12.00	12.00	145.00				
						COSTEO.S/	0.00	0.00	0.00	0.00	0.00	0.00	0.00	0.00	0.00	0.00						
AOI00149001750	5000703 - EXODONCIA SIMPLE	050509 - SAMUGARI	PERSONA TRATADA	Muy Alta	2024	FISICO	5.00	5.00	6.00	5.00	6.00	5.00	5.00	6.00	5.00	5.00	5.00	63.00				
						COSTEO.S/	50.00	0.00	0.00	0.00	0.00	0.00	0.00	0.00	0.00	0.00	0.00	0.00				
					2025	FISICO	5.00	5.00	6.00	5.00	6.00	5.00	5.00	6.00	5.00	5.00	5.00	5.00	63.00			
						COSTEO.S/	50.00	0.00	0.00	0.00	0.00	0.00	0.00	0.00	0.00	0.00	0.00	0.00				
					2026	FISICO	5.00	5.00	6.00	5.00	6.00	5.00	5.00	6.00	5.00	5.00	63.00					
						COSTEO.S/	50.00	0.00	0.00	0.00	0.00	0.00	0.00	0.00	0.00	0.00						
AOI00149001751	5000704 - RESTAURACIONES DENTALES CON IONOMERO DE	050509 - SAMUGARI	PERSONA TRATADA	Muy Alta	2024	FISICO	11.00	11.00	11.00	11.00	11.00	11.00	11.00	11.00	11.00	11.00	11.00	132.00				
						COSTEO.S/	0.00	0.00	0.00	0.00	0.00	0.00	0.00	0.00	0.00	0.00	0.00	0.00				

POI MultiAnual con Programación Física y Costeo

	VIDRIO			2025	FISICO	11.00	11.00	11.00	11.00	11.00	11.00	11.00	11.00	11.00	11.00	132.00			
					COSTEO.S/	0.00	0.00	0.00	0.00	0.00	0.00	0.00	0.00	0.00	0.00	0.00			
				2026	FISICO	11.00	11.00	11.00	11.00	11.00	11.00	11.00	11.00	11.00	11.00	132.00			
					COSTEO.S/	0.00	0.00	0.00	0.00	0.00	0.00	0.00	0.00	0.00	0.00	0.00			
AOI00149001753	5000705 - RESTAURACIONES DENTALES CON RESINA	050509 - SAMUGARI	PERSONA TRATADA	Muy Alta	2024	FISICO	11.00	11.00	11.00	11.00	11.00	11.00	11.00	11.00	11.00	10.00	131.00		
						COSTEO.S/	0.00	0.00	0.00	0.00	0.00	0.00	0.00	0.00	0.00	0.00	0.00		
					2025	FISICO	11.00	11.00	11.00	11.00	11.00	11.00	11.00	11.00	11.00	11.00	11.00	10.00	131.00
						COSTEO.S/	0.00	0.00	0.00	0.00	0.00	0.00	0.00	0.00	0.00	0.00	0.00	0.00	
				2026	FISICO	11.00	11.00	11.00	11.00	11.00	11.00	11.00	11.00	11.00	11.00	10.00	131.00		
					COSTEO.S/	0.00	0.00	0.00	0.00	0.00	0.00	0.00	0.00	0.00	0.00	0.00			
AOI00149002432	5001102 - EVALUACIÓN Y DESPISTAJE DE CATARATA	050509 - SAMUGARI	PERSONA TAMIZADA	Muy Alta	2024	FISICO	1.00	0.00	0.00	0.00	0.00	0.00	0.00	0.00	0.00	0.00	1.00		
						COSTEO.S/	0.00	0.00	0.00	0.00	0.00	0.00	0.00	0.00	0.00	0.00	0.00		
					2025	FISICO	1.00	0.00	0.00	0.00	0.00	0.00	0.00	0.00	0.00	0.00	0.00	1.00	
						COSTEO.S/	0.00	0.00	0.00	0.00	0.00	0.00	0.00	0.00	0.00	0.00	0.00		
				2026	FISICO	1.00	0.00	0.00	0.00	0.00	0.00	0.00	0.00	0.00	0.00	1.00			
					COSTEO.S/	0.00	0.00	0.00	0.00	0.00	0.00	0.00	0.00	0.00	0.00	0.00			
AOI00149002433	5001105 - CONSEJERÍA PARA DETECCIÓN OPORTUNA Y CONTROL DE CATARATA.	050509 - SAMUGARI	PERSONA TAMIZADA	Muy Alta	2024	FISICO	1.00	0.00	0.00	0.00	0.00	0.00	0.00	0.00	0.00	0.00	1.00		
						COSTEO.S/	0.00	0.00	0.00	0.00	0.00	0.00	0.00	0.00	0.00	0.00	0.00		
					2025	FISICO	1.00	0.00	0.00	0.00	0.00	0.00	0.00	0.00	0.00	0.00	0.00	1.00	
						COSTEO.S/	0.00	0.00	0.00	0.00	0.00	0.00	0.00	0.00	0.00	0.00	0.00		
				2026	FISICO	1.00	0.00	0.00	0.00	0.00	0.00	0.00	0.00	0.00	0.00	1.00			
					COSTEO.S/	0.00	0.00	0.00	0.00	0.00	0.00	0.00	0.00	0.00	0.00	0.00			
AOI00149002434	5001103 - REFERENCIA PARA DIAGNÓSTICO Y TRATAMIENTO DE CEGUERA POR CATARATA EN EL PRIMER NIVEL DE ATENCIÓN	050509 - SAMUGARI	PERSONA TAMIZADA	Muy Alta	2024	FISICO	0.00	2.00	2.00	2.00	2.00	2.00	2.00	2.00	2.00	1.00	20.00		
						COSTEO.S/	0.00	0.00	0.00	0.00	0.00	0.00	0.00	0.00	0.00	0.00	0.00		
					2025	FISICO	0.00	2.00	2.00	2.00	2.00	2.00	2.00	2.00	2.00	2.00	1.00	20.00	
						COSTEO.S/	0.00	0.00	0.00	0.00	0.00	0.00	0.00	0.00	0.00	0.00	0.00		
				2026	FISICO	0.00	2.00	2.00	2.00	2.00	2.00	2.00	2.00	2.00	1.00	20.00			
					COSTEO.S/	0.00	0.00	0.00	0.00	0.00	0.00	0.00	0.00	0.00	0.00	0.00			
AOI00149002435	5001302 - EVALUACIÓN DE ERRORES REFRACTIVOS EN NIÑOS (AS) DE 3 A 11 AÑOS	050509 - SAMUGARI	PERSONA TAMIZADA	Muy Alta	2024	FISICO	11.00	11.00	11.00	11.00	11.00	11.00	11.00	11.00	11.00	11.00	132.00		
						COSTEO.S/	0.00	0.00	0.00	0.00	0.00	0.00	0.00	0.00	0.00	0.00			
					2025	FISICO	11.00	11.00	11.00	11.00	11.00	11.00	11.00	11.00	11.00	11.00	11.00	132.00	
						COSTEO.S/	0.00	0.00	0.00	0.00	0.00	0.00	0.00	0.00	0.00	0.00	0.00		
				2026	FISICO	11.00	11.00	11.00	11.00	11.00	11.00	11.00	11.00	11.00	11.00	132.00			
					COSTEO.S/	0.00	0.00	0.00	0.00	0.00	0.00	0.00	0.00	0.00	0.00				
AOI00149002436	5001304 - REFERENCIA DE NIÑOS CON ERRORES REFRACTIVOS	050509 - SAMUGARI	PERSONA TAMIZADA	Muy Alta	2024	FISICO	1.00	0.00	0.00	0.00	0.00	0.00	1.00	1.00	1.00	1.00	0.00	5.00	
						COSTEO.S/	0.00	0.00	0.00	0.00	0.00	0.00	0.00	0.00	0.00	0.00	0.00		
					2025	FISICO	1.00	0.00	0.00	0.00	0.00	0.00	1.00	1.00	1.00	1.00	0.00	5.00	
						COSTEO.S/	0.00	0.00	0.00	0.00	0.00	0.00	0.00	0.00	0.00	0.00	0.00		
				2026	FISICO	1.00	0.00	0.00	0.00	0.00	0.00	1.00	1.00	1.00	0.00	5.00			
					COSTEO.S/	0.00	0.00	0.00	0.00	0.00	0.00	0.00	0.00	0.00	0.00				
AOI00149002437	5001306 - TAMIZAJE DE AGUDEZA VISUAL EN NIÑOS (AS) DE 3 A 11 AÑOS	050509 - SAMUGARI	PERSONA TAMIZADA	Muy Alta	2024	FISICO	33.00	33.00	33.00	33.00	33.00	33.00	33.00	33.00	33.00	33.00	396.00		
						COSTEO.S/	0.00	0.00	0.00	0.00	0.00	0.00	0.00	0.00	0.00	0.00	0.00		
					2025	FISICO	33.00	33.00	33.00	33.00	33.00	33.00	33.00	33.00	33.00	33.00	33.00	396.00	
						COSTEO.S/	0.00	0.00	0.00	0.00	0.00	0.00	0.00	0.00	0.00	0.00	0.00		
				2026	FISICO	33.00	33.00	33.00	33.00	33.00	33.00	33.00	33.00	33.00	33.00	396.00			
					COSTEO.S/	0.00	0.00	0.00	0.00	0.00	0.00	0.00	0.00	0.00	0.00				
AOI00149002438	5001502 - PERSONAS DE 18 A 29 AÑOS CON VALORACION CLINICA DE FACTORES DE RIESGO	050509 - SAMUGARI	PERSONA TAMIZADA	Muy Alta	2024	FISICO	30.00	30.00	30.00	30.00	30.00	30.00	30.00	30.00	30.00	30.00	360.00		
						COSTEO.S/	0.00	0.00	0.00	0.00	0.00	0.00	0.00	0.00	0.00	0.00	0.00		
				2025	FISICO	30.00	30.00	30.00	30.00	30.00	30.00	30.00	30.00	30.00	30.00	360.00			
					COSTEO.S/	0.00	0.00	0.00	0.00	0.00	0.00	0.00	0.00	0.00	0.00				

POI MultiAnual con Programación Física y Costeo

				2026	FISICO	30.00	30.00	30.00	30.00	30.00	30.00	30.00	30.00	30.00	30.00	360.00			
					COSTEO.S/	0.00	0.00	0.00	0.00	0.00	0.00	0.00	0.00	0.00	0.00	0.00			
AOI00149002439	5001503 - PERSONAS DE 30 A 39 AÑOS CON VALORACIÓN CLÍNICA DE FACTORES DE RIESGO.	050509 - SAMUGARI	PERSONA TAMIZADA	Muy Alta	2024	FISICO	18.00	18.00	18.00	18.00	18.00	18.00	18.00	18.00	18.00	18.00	216.00		
						COSTEO.S/	0.00	0.00	0.00	0.00	0.00	0.00	0.00	0.00	0.00	0.00	0.00		
					2025	FISICO	18.00	18.00	18.00	18.00	18.00	18.00	18.00	18.00	18.00	18.00	18.00	18.00	216.00
						COSTEO.S/	0.00	0.00	0.00	0.00	0.00	0.00	0.00	0.00	0.00	0.00	0.00	0.00	
				2026	FISICO	18.00	18.00	18.00	18.00	18.00	18.00	18.00	18.00	18.00	18.00	18.00	216.00		
					COSTEO.S/	0.00	0.00	0.00	0.00	0.00	0.00	0.00	0.00	0.00	0.00	0.00			
AOI00149002440	5001504 - PERSONAS DE 5 A 11 AÑOS CON VALORACIÓN CLÍNICA DE FACTORES DE RIESGO	050509 - SAMUGARI	PERSONA TAMIZADA	Muy Alta	2024	FISICO	15.00	15.00	15.00	15.00	15.00	15.00	15.00	15.00	15.00	15.00	180.00		
						COSTEO.S/	0.00	0.00	0.00	0.00	0.00	0.00	0.00	0.00	0.00	0.00	0.00		
					2025	FISICO	15.00	15.00	15.00	15.00	15.00	15.00	15.00	15.00	15.00	15.00	15.00	180.00	
						COSTEO.S/	0.00	0.00	0.00	0.00	0.00	0.00	0.00	0.00	0.00	0.00	0.00		
				2026	FISICO	15.00	15.00	15.00	15.00	15.00	15.00	15.00	15.00	15.00	15.00	180.00			
					COSTEO.S/	0.00	0.00	0.00	0.00	0.00	0.00	0.00	0.00	0.00	0.00				
AOI00149002441	5001507 - PERSONAS DE 40 A 59 AÑOS CON VALORACIÓN CLÍNICA DE FACTORES DE RIESGO Y TAMIZAJE LABORATORIAL	050509 - SAMUGARI	PERSONA TAMIZADA	Muy Alta	2024	FISICO	30.00	30.00	30.00	30.00	30.00	30.00	30.00	30.00	30.00	30.00	360.00		
						COSTEO.S/	0.00	0.00	0.00	0.00	0.00	0.00	0.00	0.00	0.00	0.00	0.00		
					2025	FISICO	30.00	30.00	30.00	30.00	30.00	30.00	30.00	30.00	30.00	30.00	30.00	360.00	
						COSTEO.S/	0.00	0.00	0.00	0.00	0.00	0.00	0.00	0.00	0.00	0.00	0.00		
				2026	FISICO	30.00	30.00	30.00	30.00	30.00	30.00	30.00	30.00	30.00	30.00	360.00			
					COSTEO.S/	0.00	0.00	0.00	0.00	0.00	0.00	0.00	0.00	0.00	0.00				
AOI00149002442	5001505 - PERSONAS MAYORES DE 60 AÑOS CON VALORACION CLINICA DE FACTORES DE RIESGO Y TAMIZAJE LABORATORIAL	050509 - SAMUGARI	PERSONA TAMIZADA	Muy Alta	2024	FISICO	8.00	8.00	8.00	8.00	8.00	8.00	8.00	8.00	8.00	9.00	9.00	98.00	
						COSTEO.S/	0.00	0.00	0.00	0.00	0.00	0.00	0.00	0.00	0.00	0.00	0.00		
					2025	FISICO	8.00	8.00	8.00	8.00	8.00	8.00	8.00	8.00	8.00	9.00	9.00	98.00	
						COSTEO.S/	0.00	0.00	0.00	0.00	0.00	0.00	0.00	0.00	0.00	0.00	0.00		
				2026	FISICO	8.00	8.00	8.00	8.00	8.00	8.00	8.00	8.00	8.00	9.00	9.00	98.00		
					COSTEO.S/	0.00	0.00	0.00	0.00	0.00	0.00	0.00	0.00	0.00	0.00				
AOI00149002444	5001602 - TRATAMIENTO Y CONTROL DE PERSONAS CON DISLIPIDEMIA	050509 - SAMUGARI	PERSONA TRATADA	Muy Alta	2024	FISICO	1.00	0.00	0.00	0.00	0.00	0.00	0.00	0.00	0.00	1.00	1.00	3.00	
						COSTEO.S/	0.00	0.00	0.00	0.00	0.00	0.00	0.00	0.00	0.00	0.00	0.00		
					2025	FISICO	1.00	0.00	0.00	0.00	0.00	0.00	0.00	0.00	0.00	0.00	1.00	1.00	3.00
						COSTEO.S/	0.00	0.00	0.00	0.00	0.00	0.00	0.00	0.00	0.00	0.00	0.00		
				2026	FISICO	1.00	0.00	0.00	0.00	0.00	0.00	0.00	0.00	0.00	1.00	1.00	3.00		
					COSTEO.S/	0.00	0.00	0.00	0.00	0.00	0.00	0.00	0.00	0.00	0.00				
AOI00149002445	5001605 - PACIENTES CON ENFERMEDAD CARDIOMETABOLICA ORGANIZADOS QUE RECIBEN EDUCACION PARA EL CONTROL DE LA ENFERMEDAD	050509 - SAMUGARI	PERSONA TRATADA	Muy Alta	2024	FISICO	1.00	0.00	0.00	0.00	0.00	0.00	0.00	0.00	1.00	1.00	1.00	5.00	
						COSTEO.S/	0.00	0.00	0.00	300.00	0.00	0.00	0.00	0.00	0.00	0.00	0.00		
					2025	FISICO	1.00	0.00	0.00	0.00	0.00	0.00	0.00	0.00	1.00	1.00	1.00	5.00	
						COSTEO.S/	0.00	0.00	0.00	300.00	0.00	0.00	0.00	0.00	0.00	0.00	0.00		
				2026	FISICO	1.00	0.00	0.00	0.00	0.00	0.00	0.00	0.00	1.00	1.00	5.00			
					COSTEO.S/	0.00	0.00	0.00	300.00	0.00	0.00	0.00	0.00	0.00	0.00				
AOI00149002446	5001607 - PACIENTES HIPERTENSOS CON ESTRATIFICACION DE RIESGO CARDIOVASCULAR	050509 - SAMUGARI	PERSONA TRATADA	Muy Alta	2024	FISICO	0.00	0.00	0.00	0.00	0.00	0.00	0.00	0.00	0.00	1.00	1.00	2.00	
						COSTEO.S/	0.00	0.00	0.00	0.00	0.00	0.00	0.00	0.00	0.00	0.00	0.00		
					2025	FISICO	0.00	0.00	0.00	0.00	0.00	0.00	0.00	0.00	0.00	1.00	1.00	2.00	
						COSTEO.S/	0.00	0.00	0.00	0.00	0.00	0.00	0.00	0.00	0.00	0.00	0.00		
				2026	FISICO	0.00	0.00	0.00	0.00	0.00	0.00	0.00	0.00	1.00	1.00	2.00			
					COSTEO.S/	0.00	0.00	0.00	0.00	0.00	0.00	0.00	0.00	0.00	0.00				
AOI00149002449	5001706 - MANEJO DEL SOBREPESO Y OBESIDAD	050509 - SAMUGARI	PERSONA TRATADA	Muy Alta	2024	FISICO	1.00	0.00	0.00	0.00	0.00	1.00	1.00	1.00	1.00	0.00	0.00	5.00	
						COSTEO.S/	0.00	0.00	0.00	0.00	0.00	0.00	0.00	0.00	0.00	0.00	0.00		
					2025	FISICO	1.00	0.00	0.00	0.00	0.00	1.00	1.00	1.00	1.00	0.00	0.00	5.00	
						COSTEO.S/	0.00	0.00	0.00	0.00	0.00	0.00	0.00	0.00	0.00	0.00	0.00		
				2026	FISICO	1.00	0.00	0.00	0.00	0.00	1.00	1.00	1.00	1.00	0.00	0.00	5.00		
					COSTEO.S/	0.00	0.00	0.00	0.00	0.00	0.00	0.00	0.00	0.00	0.00				

AOI00149002690	4398803 - DOCENTES CAPACITADOS QUE DESARROLLAN ACCIONES PARA LA PROMOCIÓN DE LA ALIMENTACIÓN SALUDABLE, ACTIVIDAD FÍSICA, SALUD OCULAR Y SALUD BUCAL	050509 - SAMUGARI	PERSONA CAPACITADA	Muy Alta	2024	FISICO	0.00	0.00	4.00	4.00	4.00	4.00	4.00	5.00	4.00	4.00	4.00	41.00				
						COSTEO.S/	639.15	0.00	0.00	0.00	0.00	0.00	0.00	0.00	0.00	0.00	0.00	0.00	0.00	0.00	639.15	
					2025	FISICO	0.00	0.00	4.00	4.00	4.00	4.00	4.00	4.00	4.00	5.00	4.00	4.00	4.00	4.00	4.00	41.00
						COSTEO.S/	639.15	0.00	0.00	0.00	0.00	0.00	0.00	0.00	0.00	0.00	0.00	0.00	0.00	0.00	0.00	639.15
					2026	FISICO	0.00	0.00	4.00	4.00	4.00	4.00	4.00	5.00	4.00	4.00	4.00	4.00				
						COSTEO.S/	639.15	0.00	0.00	0.00	0.00	0.00	0.00	0.00	0.00	0.00	0.00	639.15				
AOI00149002691	4398804 - LIDERES COMUNITARIOS CAPACITADOS REALIZAN VIGILANCIA CIUDADANA PARA LA REDUCCIÓN DE LA CONTAMINACIÓN POR METALES PESADOS, SUSTANCIAS QUÍMICAS E HIDROCARBUROS	050509 - SAMUGARI	PERSONA CAPACITADA	Muy Alta	2024	FISICO	0.00	0.00	0.00	0.00	0.00	0.00	0.00	0.00	0.00	0.00	0.00	0.00	1.00			
						COSTEO.S/	290.44	0.00	0.00	0.00	0.00	0.00	0.00	0.00	0.00	0.00	0.00	0.00	0.00	0.00	290.44	
					2025	FISICO	0.00	0.00	0.00	0.00	0.00	0.00	0.00	0.00	0.00	0.00	0.00	0.00	0.00	0.00	0.00	1.00
						COSTEO.S/	290.44	0.00	0.00	0.00	0.00	0.00	0.00	0.00	0.00	0.00	0.00	0.00	0.00	0.00	0.00	290.44
					2026	FISICO	0.00	0.00	0.00	0.00	0.00	0.00	0.00	0.00	0.00	0.00	0.00	0.00	1.00			
						COSTEO.S/	290.44	0.00	0.00	0.00	0.00	0.00	0.00	0.00	0.00	0.00	0.00	290.44				
AOI00149003041	5001401 - CONTROL DE NIÑOS CON ERRORES REFRACTIVOS	050509 - SAMUGARI	PERSONA TRATADA	Muy Alta	2024	FISICO	10.00	0.00	0.00	0.00	0.00	0.00	0.00	0.00	0.00	0.00	0.00	0.00	0.00	10.00		
						COSTEO.S/	0.00	0.00	0.00	167.00	0.00	0.00	0.00	0.00	0.00	0.00	0.00	0.00	0.00	0.00	167.00	
					2025	FISICO	10.00	0.00	0.00	0.00	0.00	0.00	0.00	0.00	0.00	0.00	0.00	0.00	0.00	0.00	0.00	10.00
						COSTEO.S/	0.00	0.00	0.00	167.00	0.00	0.00	0.00	0.00	0.00	0.00	0.00	0.00	0.00	0.00	0.00	167.00
					2026	FISICO	10.00	0.00	0.00	0.00	0.00	0.00	0.00	0.00	0.00	0.00	0.00	0.00	10.00			
						COSTEO.S/	0.00	0.00	0.00	167.00	0.00	0.00	0.00	0.00	0.00	0.00	0.00	167.00				
AOI00149003042	5001402 - TRATAMIENTO DE ERRORES REFRACTIVOS	050509 - SAMUGARI	PERSONA TRATADA	Muy Alta	2024	FISICO	15.00	0.00	0.00	0.00	0.00	0.00	0.00	0.00	0.00	0.00	0.00	0.00	0.00	15.00		
						COSTEO.S/	0.00	0.00	0.00	0.00	0.00	0.00	0.00	0.00	0.00	0.00	0.00	0.00	0.00	0.00	0.00	
					2025	FISICO	15.00	0.00	0.00	0.00	0.00	0.00	0.00	0.00	0.00	0.00	0.00	0.00	0.00	0.00	0.00	15.00
						COSTEO.S/	0.00	0.00	0.00	0.00	0.00	0.00	0.00	0.00	0.00	0.00	0.00	0.00	0.00	0.00	0.00	0.00
					2026	FISICO	15.00	0.00	0.00	0.00	0.00	0.00	0.00	0.00	0.00	0.00	0.00	0.00	15.00			
						COSTEO.S/	0.00	0.00	0.00	0.00	0.00	0.00	0.00	0.00	0.00	0.00	0.00	0.00				
AOI00149003043	5001506 - POBLACION QUE ACCEDE A LABORATORIOS CLINICOS QUE CUENTAN CON PROGRAMA DE EVALUACION DE CALIDAD PARA EL DIAGNOSTICO Y CONTROL DE ENFERMEADES CRONICAS NO TRANSMISIBLES	050509 - SAMUGARI	PERSONA TAMIZADA	Muy Alta	2024	FISICO	1.00	0.00	0.00	0.00	0.00	0.00	0.00	0.00	0.00	0.00	0.00	0.00	0.00	1.00		
						COSTEO.S/	0.00	0.00	0.00	0.00	0.00	0.00	0.00	0.00	0.00	0.00	0.00	0.00	0.00	0.00	0.00	
					2025	FISICO	1.00	0.00	0.00	0.00	0.00	0.00	0.00	0.00	0.00	0.00	0.00	0.00	0.00	0.00	0.00	1.00
						COSTEO.S/	0.00	0.00	0.00	0.00	0.00	0.00	0.00	0.00	0.00	0.00	0.00	0.00	0.00	0.00	0.00	0.00
					2026	FISICO	1.00	0.00	0.00	0.00	0.00	0.00	0.00	0.00	0.00	0.00	0.00	0.00	1.00			
						COSTEO.S/	0.00	0.00	0.00	0.00	0.00	0.00	0.00	0.00	0.00	0.00	0.00	0.00				
AOI00149003044	5001604 - PACIENTE HIPERTENSO DE NO ALTO RIESGO CONTROLADO	050509 - SAMUGARI	PERSONA TRATADA	Muy Alta	2024	FISICO	10.00	0.00	0.00	0.00	0.00	0.00	0.00	0.00	0.00	0.00	0.00	0.00	0.00	10.00		
						COSTEO.S/	0.00	0.00	0.00	0.00	0.00	0.00	0.00	0.00	0.00	0.00	0.00	0.00	0.00	0.00	0.00	
					2025	FISICO	10.00	0.00	0.00	0.00	0.00	0.00	0.00	0.00	0.00	0.00	0.00	0.00	0.00	0.00	0.00	10.00
						COSTEO.S/	0.00	0.00	0.00	0.00	0.00	0.00	0.00	0.00	0.00	0.00	0.00	0.00	0.00	0.00	0.00	0.00
					2026	FISICO	10.00	0.00	0.00	0.00	0.00	0.00	0.00	0.00	0.00	0.00	0.00	0.00	10.00			
						COSTEO.S/	0.00	0.00	0.00	0.00	0.00	0.00	0.00	0.00	0.00	0.00	0.00	0.00				
AOI00149003045	0086504 - REFERENCIA PARA DIAGNÓSTICO Y TRATAMIENTO DE RETINOPATÍA DIABÉTICA EN EL PRIMER NIVEL DE ATENCIÓN.	050509 - SAMUGARI	PERSONA TAMIZADA	Muy Alta	2024	FISICO	5.00	0.00	0.00	0.00	0.00	0.00	0.00	0.00	0.00	0.00	0.00	0.00	0.00	5.00		
						COSTEO.S/	0.00	0.00	0.00	0.00	0.00	0.00	0.00	0.00	0.00	0.00	0.00	0.00	0.00	0.00	0.00	
					2025	FISICO	5.00	0.00	0.00	0.00	0.00	0.00	0.00	0.00	0.00	0.00	0.00	0.00	0.00	0.00	0.00	5.00
						COSTEO.S/	0.00	0.00	0.00	0.00	0.00	0.00	0.00	0.00	0.00	0.00	0.00	0.00	0.00	0.00	0.00	0.00
					2026	FISICO	5.00	0.00	0.00	0.00	0.00	0.00	0.00	0.00	0.00	0.00	0.00	5.00				
						COSTEO.S/	0.00	0.00	0.00	0.00	0.00	0.00	0.00	0.00	0.00	0.00	0.00					
AOI00149003046	0086505 - DIAGNÓSTICO DE RETINOPATÍA DIABÉTICA (RD)	050509 - SAMUGARI	PERSONA TAMIZADA	Muy Alta	2024	FISICO	1.00	0.00	0.00	0.00	0.00	0.00	0.00	0.00	0.00	0.00	0.00	0.00	0.00	1.00		
						COSTEO.S/	0.00	0.00	0.00	0.00	0.00	0.00	0.00	0.00	0.00	0.00	0.00	0.00	0.00	0.00	0.00	
					2025	FISICO	1.00	0.00	0.00	0.00	0.00	0.00	0.00	0.00	0.00	0.00	0.00	0.00	0.00	0.00	0.00	1.00
						COSTEO.S/	0.00	0.00	0.00	0.00	0.00	0.00	0.00	0.00	0.00	0.00	0.00	0.00	0.00	0.00	0.00	0.00
					2026	FISICO	1.00	0.00	0.00	0.00	0.00	0.00	0.00	0.00	0.00	0.00	0.00	1.00				
						COSTEO.S/	0.00	0.00	0.00	0.00	0.00	0.00	0.00	0.00	0.00	0.00	0.00					

POI MultiAnual con Programación Física y Costeo

AOI00149003047	4399702 - TOMA DE MUESTRAS PARA DOSAJE DE METALES PESADOS, PERSONAS EXPUESTAS A FUENTES CONTAMINANTES	050509 - SAMUGARI	PERSONA ATENDIDA	Muy Alta	2024	FISICO	13.00	0.00	0.00	0.00	0.00	0.00	0.00	0.00	0.00	0.00	0.00	0.00	0.00	13.00					
						COSTEO.S/	0.00	0.00	0.00	0.00	0.00	0.00	0.00	0.00	0.00	0.00	0.00	0.00	0.00	0.00	0.00	0.00	0.00		
					2025	FISICO	13.00	0.00	0.00	0.00	0.00	0.00	0.00	0.00	0.00	0.00	0.00	0.00	0.00	0.00	0.00	0.00	0.00	13.00	
						COSTEO.S/	0.00	0.00	0.00	0.00	0.00	0.00	0.00	0.00	0.00	0.00	0.00	0.00	0.00	0.00	0.00	0.00	0.00	0.00	
AOI00149003048	4399703 - PERSONAS EXPUESTAS A METALES PESADOS CON PRUEBA DE LABORATORIO CONFIRMADO POR EL INS	050509 - SAMUGARI	PERSONA ATENDIDA	Muy Alta	2024	FISICO	13.00	0.00	0.00	0.00	0.00	0.00	0.00	0.00	0.00	0.00	0.00	0.00	0.00	0.00	13.00				
						COSTEO.S/	0.00	0.00	0.00	0.00	0.00	0.00	0.00	0.00	0.00	0.00	0.00	0.00	0.00	0.00	0.00	0.00			
					2025	FISICO	13.00	0.00	0.00	0.00	0.00	0.00	0.00	0.00	0.00	0.00	0.00	0.00	0.00	0.00	0.00	0.00	13.00		
						COSTEO.S/	0.00	0.00	0.00	0.00	0.00	0.00	0.00	0.00	0.00	0.00	0.00	0.00	0.00	0.00	0.00	0.00	0.00		
AOI00149003049	4399711 - DOSAJE DE SEGUIMIENTO DE METALES PESADOS A PERSONAS EN CATEGORIA DE EXPOSICION A PLOMO II	050509 - SAMUGARI	PERSONA ATENDIDA	Muy Alta	2024	FISICO	10.00	0.00	0.00	0.00	0.00	0.00	0.00	0.00	0.00	0.00	0.00	0.00	0.00	0.00	10.00				
						COSTEO.S/	0.00	0.00	0.00	0.00	0.00	0.00	0.00	0.00	0.00	0.00	0.00	0.00	0.00	0.00	0.00	0.00			
					2025	FISICO	10.00	0.00	0.00	0.00	0.00	0.00	0.00	0.00	0.00	0.00	0.00	0.00	0.00	0.00	0.00	0.00	10.00		
						COSTEO.S/	0.00	0.00	0.00	0.00	0.00	0.00	0.00	0.00	0.00	0.00	0.00	0.00	0.00	0.00	0.00	0.00	0.00		
AOI00149003050	4399712 - DOSAJE DE SEGUIMIENTO DE METALES PESADOS A PERSONAS EN CATEGORIA DE EXPOSICION A PLOMO III	050509 - SAMUGARI	PERSONA ATENDIDA	Muy Alta	2024	FISICO	10.00	0.00	0.00	0.00	0.00	0.00	0.00	0.00	0.00	0.00	0.00	0.00	0.00	0.00	10.00				
						COSTEO.S/	0.00	0.00	0.00	0.00	0.00	0.00	0.00	0.00	0.00	0.00	0.00	0.00	0.00	0.00	0.00	0.00			
					2025	FISICO	10.00	0.00	0.00	0.00	0.00	0.00	0.00	0.00	0.00	0.00	0.00	0.00	0.00	0.00	0.00	0.00	10.00		
						COSTEO.S/	0.00	0.00	0.00	0.00	0.00	0.00	0.00	0.00	0.00	0.00	0.00	0.00	0.00	0.00	0.00	0.00	0.00		
AOI00149003051	4399713 - DOSAJE DE SEGUIMIENTO DE METALES PESADOS A PERSONAS EN CATEGORIA DE EXPOSICION A PLOMO IV Y V	050509 - SAMUGARI	PERSONA ATENDIDA	Muy Alta	2024	FISICO	10.00	0.00	0.00	0.00	0.00	0.00	0.00	0.00	0.00	0.00	0.00	0.00	0.00	0.00	10.00				
						COSTEO.S/	0.00	0.00	0.00	0.00	0.00	0.00	0.00	0.00	0.00	0.00	0.00	0.00	0.00	0.00	0.00	0.00			
					2025	FISICO	10.00	0.00	0.00	0.00	0.00	0.00	0.00	0.00	0.00	0.00	0.00	0.00	0.00	0.00	0.00	0.00	10.00		
						COSTEO.S/	0.00	0.00	0.00	0.00	0.00	0.00	0.00	0.00	0.00	0.00	0.00	0.00	0.00	0.00	0.00	0.00	0.00		
AEI.02.07 - ATENCIÓN PREVENTIVA Y PROMOCIONAL DEL CÁNCER EN LA POBLACIÓN																									
CODIGO	ACTIVIDAD OPERATIVA	UBIGEO	U.M.	PRIORIDAD	PERIODO MULTIANUAL	PROGRAMACION MENSUAL												TOTAL ANUAL							
						META	01	02	03	04	05	06	07	08	09	10	11		12						
AOI00149000500	0215075 - TAMIZAJE CON PAPANICOLAOU PARA DETECCION DE CANCER DE CUELLO UTERINO	050509 - SAMUGARI	PERSONA TAMIZADA	Muy Alta	2024	FISICO	34.00	34.00	34.00	34.00	34.00	34.00	34.00	34.00	34.00	34.00	34.00	34.00	34.00	34.00	34.00	408.00			
						COSTEO.S/	0.00	0.00	0.00	0.00	0.00	0.00	4,509.00	0.00	0.00	0.00	0.00	0.00	0.00	0.00	0.00	0.00	4,509.00		
					2025	FISICO	34.00	34.00	34.00	34.00	34.00	34.00	34.00	34.00	34.00	34.00	34.00	34.00	34.00	34.00	34.00	34.00	34.00	34.00	408.00
						COSTEO.S/	0.00	0.00	0.00	0.00	0.00	0.00	0.00	4,509.00	0.00	0.00	0.00	0.00	0.00	0.00	0.00	0.00	0.00	0.00	4,509.00
AOI00149000501	0215076 - TAMIZAJE CON INSPECCION VISUAL CON ACIDO ACETICO PARA DETECCION DE CANCER DE CUELLO UTERINO	050509 - SAMUGARI	PERSONA TAMIZADA	Muy Alta	2024	FISICO	18.00	18.00	18.00	18.00	19.00	19.00	19.00	19.00	19.00	19.00	19.00	19.00	19.00	19.00	19.00	224.00			
						COSTEO.S/	0.00	0.00	0.00	0.00	187.50	0.00	0.00	0.00	0.00	0.00	0.00	0.00	0.00	0.00	0.00	0.00	187.50		
					2025	FISICO	18.00	18.00	18.00	18.00	19.00	19.00	19.00	19.00	19.00	19.00	19.00	19.00	19.00	19.00	19.00	19.00	19.00	19.00	224.00
						COSTEO.S/	0.00	0.00	0.00	0.00	187.50	0.00	0.00	0.00	0.00	0.00	0.00	0.00	0.00	0.00	0.00	0.00	0.00	187.50	
AOI00149000502	0215071 - FUNCIONARIOS MUNICIPALES SENSIBILIZADOS PARA LA PROMOCIÓN DE PRACTICAS Y ENTORNOS SALUDABLES PARA LA PREVENCIÓN DEL CÁNCER	050509 - SAMUGARI	FAMILIA	Muy Alta	2024	FISICO	0.00	0.00	0.00	0.00	3.00	0.00	0.00	0.00	0.00	0.00	0.00	0.00	0.00	0.00	0.00	3.00			
						COSTEO.S/	0.00	0.00	0.00	250.00	0.00	0.00	0.00	0.00	0.00	0.00	0.00	0.00	0.00	0.00	0.00	0.00	250.00		
					2025	FISICO	0.00	0.00	0.00	0.00	3.00	0.00	0.00	0.00	0.00	0.00	0.00	0.00	0.00	0.00	0.00	0.00	0.00	3.00	
						COSTEO.S/	0.00	0.00	0.00	250.00	0.00	0.00	0.00	0.00	0.00	0.00	0.00	0.00	0.00	0.00	0.00	0.00	0.00	250.00	
					2026	FISICO	0.00	0.00	0.00	0.00	3.00	0.00	0.00	0.00	0.00	0.00	0.00	0.00	0.00	0.00	0.00	3.00			
						COSTEO.S/	0.00	0.00	0.00	250.00	0.00	0.00	0.00	0.00	0.00	0.00	0.00	0.00	0.00	0.00	0.00	0.00	250.00		

POI MultiAnual con Programación Física y Costeo

AOI00149000503	0136006 - PROTEGER A LA NIÑA CON APLICACION DE VACUNA VPH	050509 - SAMUGARI	NIÑA PROTEGIDA	Muy Alta	2024	FISICO	0.00	0.00	0.00	0.00	0.00	0.00	100.00	0.00	0.00	0.00	0.00	100.00			
						COSTEO.S/	0.00	0.00	0.00	187.50	0.00	0.00	0.00	0.00	0.00	0.00	0.00	0.00	0.00	187.50	
					2025	FISICO	0.00	0.00	0.00	0.00	0.00	0.00	100.00	0.00	0.00	0.00	0.00	0.00	0.00	0.00	100.00
						COSTEO.S/	0.00	0.00	0.00	187.50	0.00	0.00	0.00	0.00	0.00	0.00	0.00	0.00	0.00	0.00	187.50
					2026	FISICO	0.00	0.00	0.00	0.00	0.00	0.00	100.00	0.00	0.00	0.00	0.00	100.00			
						COSTEO.S/	0.00	0.00	0.00	187.50	0.00	0.00	0.00	0.00	0.00	0.00	0.00	187.50			
AOI00149000504	0215073 - CONSEJERIA PREVENTIVA EN FACTORES DE RIESGO PARA EL CANCER	050509 - SAMUGARI	PERSONA INFORMADA	Muy Alta	2024	FISICO	50.00	50.00	50.00	50.00	50.00	50.00	50.00	50.00	50.00	51.00	51.00	51.00	603.00		
						COSTEO.S/	0.00	0.00	0.00	0.00	0.00	0.00	187.50	0.00	0.00	0.00	0.00	0.00	0.00	0.00	187.50
					2025	FISICO	50.00	50.00	50.00	50.00	50.00	50.00	50.00	50.00	50.00	50.00	51.00	51.00	51.00	51.00	603.00
						COSTEO.S/	0.00	0.00	0.00	0.00	0.00	0.00	0.00	187.50	0.00	0.00	0.00	0.00	0.00	0.00	0.00
					2026	FISICO	50.00	50.00	50.00	50.00	50.00	50.00	50.00	50.00	51.00	51.00	51.00	603.00			
						COSTEO.S/	0.00	0.00	0.00	0.00	0.00	0.00	187.50	0.00	0.00	0.00	0.00	187.50			
AOI00149000505	0215078 - TAMIZAJE EN MUJER CON EXAMEN CLINICO DE MAMA PARA DETECCION DE CANCER DE MAMA	050509 - SAMUGARI	PERSONA TAMIZADA	Muy Alta	2024	FISICO	15.00	15.00	15.00	15.00	15.00	15.00	15.00	15.00	15.00	15.00	15.00	15.00	180.00		
						COSTEO.S/	0.00	0.00	0.00	0.00	250.00	0.00	0.00	0.00	0.00	0.00	0.00	0.00	0.00	0.00	250.00
					2025	FISICO	15.00	15.00	15.00	15.00	15.00	15.00	15.00	15.00	15.00	15.00	15.00	15.00	15.00	15.00	180.00
						COSTEO.S/	0.00	0.00	0.00	0.00	250.00	0.00	0.00	0.00	0.00	0.00	0.00	0.00	0.00	0.00	250.00
					2026	FISICO	15.00	15.00	15.00	15.00	15.00	15.00	15.00	15.00	15.00	15.00	15.00	180.00			
						COSTEO.S/	0.00	0.00	0.00	0.00	250.00	0.00	0.00	0.00	0.00	0.00	0.00	250.00			
AOI00149000506	0215080 - TAMIZAJE PARA DETECCION DE CANCER DE COLON Y RECTO	050509 - SAMUGARI	PERSONA TAMIZADA	Muy Alta	2024	FISICO	10.00	10.00	10.00	10.00	10.00	10.00	10.00	10.00	10.00	10.00	11.00	11.00	122.00		
						COSTEO.S/	0.00	0.00	333.00	0.00	0.00	0.00	0.00	0.00	0.00	0.00	0.00	0.00	0.00	0.00	333.00
					2025	FISICO	10.00	10.00	10.00	10.00	10.00	10.00	10.00	10.00	10.00	10.00	10.00	11.00	11.00	11.00	122.00
						COSTEO.S/	0.00	0.00	333.00	0.00	0.00	0.00	0.00	0.00	0.00	0.00	0.00	0.00	0.00	0.00	0.00
					2026	FISICO	10.00	10.00	10.00	10.00	10.00	10.00	10.00	10.00	10.00	10.00	11.00	11.00	122.00		
						COSTEO.S/	0.00	0.00	333.00	0.00	0.00	0.00	0.00	0.00	0.00	0.00	0.00	333.00			
AOI00149000507	0215081 - TAMIZAJE PARA DETECCION DE CANCER DE PROSTATA	050509 - SAMUGARI	PERSONA TAMIZADA	Muy Alta	2024	FISICO	9.00	9.00	9.00	9.00	9.00	9.00	9.00	9.00	9.00	9.00	9.00	9.00	108.00		
						COSTEO.S/	0.00	0.00	0.00	0.00	0.00	166.00	0.00	0.00	0.00	0.00	0.00	0.00	0.00	0.00	166.00
					2025	FISICO	9.00	9.00	9.00	9.00	9.00	9.00	9.00	9.00	9.00	9.00	9.00	9.00	9.00	9.00	108.00
						COSTEO.S/	0.00	0.00	0.00	0.00	0.00	166.00	0.00	0.00	0.00	0.00	0.00	0.00	0.00	0.00	166.00
					2026	FISICO	9.00	9.00	9.00	9.00	9.00	9.00	9.00	9.00	9.00	9.00	9.00	108.00			
						COSTEO.S/	0.00	0.00	0.00	0.00	0.00	166.00	0.00	0.00	0.00	0.00	0.00	166.00			
AOI00149000508	0215082 - TAMIZAJE PARA DETECCION DE CANCER DE PIEL	050509 - SAMUGARI	PERSONA TAMIZADA	Muy Alta	2024	FISICO	74.00	74.00	74.00	74.00	74.00	74.00	74.00	74.00	74.00	75.00	75.00	75.00	891.00		
						COSTEO.S/	1,136.95	0.00	0.00	0.00	0.00	0.00	0.00	0.00	0.00	0.00	0.00	0.00	0.00	0.00	1,136.95
					2025	FISICO	74.00	74.00	74.00	74.00	74.00	74.00	74.00	74.00	74.00	75.00	75.00	75.00	75.00	75.00	891.00
						COSTEO.S/	1,136.95	0.00	0.00	0.00	0.00	0.00	0.00	0.00	0.00	0.00	0.00	0.00	0.00	0.00	1,136.95
					2026	FISICO	74.00	74.00	74.00	74.00	74.00	74.00	74.00	74.00	75.00	75.00	75.00	891.00			
						COSTEO.S/	1,136.95	0.00	0.00	0.00	0.00	0.00	0.00	0.00	0.00	0.00	0.00	1,136.95			
AOI00149000509	0081801 - ATENCION DE LA PACIENTE CON LESIONES PREMALIGNAS DE CUELLO UTERINO CON ABLACION	050509 - SAMUGARI	PERSONA ATENDIDA	Muy Alta	2024	FISICO	0.00	1.00	1.00	1.00	2.00	2.00	2.00	1.00	2.00	0.00	0.00	0.00	12.00		
						COSTEO.S/	0.00	0.00	0.00	0.00	400.00	0.00	0.00	0.00	0.00	0.00	0.00	0.00	0.00	0.00	400.00
					2025	FISICO	0.00	1.00	1.00	1.00	2.00	2.00	2.00	1.00	2.00	0.00	0.00	0.00	0.00	0.00	12.00
						COSTEO.S/	0.00	0.00	0.00	0.00	400.00	0.00	0.00	0.00	0.00	0.00	0.00	0.00	0.00	0.00	400.00
					2026	FISICO	0.00	1.00	1.00	1.00	2.00	2.00	2.00	1.00	2.00	0.00	0.00	12.00			
						COSTEO.S/	0.00	0.00	0.00	0.00	400.00	0.00	0.00	0.00	0.00	0.00	0.00	400.00			
AOI00149002626	0215072 - DOCENTES CAPACITADOS PARA LA PROMOCIÓN DE PRACTICAS Y ENTORNOS SALUDABLES PARA LA PREVENCIÓN DEL CÁNCER	050509 - SAMUGARI	FAMILIA	Muy Alta	2024	FISICO	1.00	0.00	4.00	4.00	4.00	4.00	4.00	4.00	4.00	4.00	4.00	4.00	41.00		
						COSTEO.S/	131.00	0.00	0.00	0.00	0.00	0.00	0.00	0.00	0.00	0.00	0.00	0.00	0.00	0.00	131.00
					2025	FISICO	1.00	0.00	4.00	4.00	4.00	4.00	4.00	4.00	4.00	4.00	4.00	4.00	4.00	4.00	41.00
						COSTEO.S/	131.00	0.00	0.00	0.00	0.00	0.00	0.00	0.00	0.00	0.00	0.00	0.00	0.00	0.00	131.00
					2026	FISICO	1.00	0.00	4.00	4.00	4.00	4.00	4.00	4.00	4.00	4.00	41.00				
						COSTEO.S/	131.00	0.00	0.00	0.00	0.00	0.00	0.00	0.00	0.00	0.00	131.00				
AOI00149002994	0215107 - FAMILIAS SENSIBILIZADOS PARA LA	050509 - SAMUGARI	FAMILIA	Muy Alta	2024	FISICO	15.00	0.00	0.00	0.00	0.00	0.00	0.00	0.00	0.00	0.00	15.00				

POI MultiAnual con Programación Física y Costeo

CODIGO	ACTIVIDAD OPERATIVA	UBIGEO	U.M.	PRIORIDAD	PERIODO MULTIANUAL	PROGRAMACION MENSUAL												TOTAL ANUAL								
						META	01	02	03	04	05	06	07	08	09	10	11		12							
PROMOCIÓN DE PRACTICAS Y ENTORNOS SALUDABLES PARA LA PREVENCIÓN DEL CÁNCER					2025	COSTEO.S/	0.00	0.00	0.00	0.00	0.00	0.00	0.00	0.00	0.00	0.00	0.00	0.00	0.00	0.00						
						FISICO	15.00	0.00	0.00	0.00	0.00	0.00	0.00	0.00	0.00	0.00	0.00	0.00	0.00	0.00	0.00	15.00				
						COSTEO.S/	0.00	0.00	0.00	0.00	0.00	0.00	0.00	0.00	0.00	0.00	0.00	0.00	0.00	0.00	0.00	0.00	0.00			
						FISICO	15.00	0.00	0.00	0.00	0.00	0.00	0.00	0.00	0.00	0.00	0.00	0.00	0.00	0.00	0.00	0.00	15.00			
					2026	COSTEO.S/	0.00	0.00	0.00	0.00	0.00	0.00	0.00	0.00	0.00	0.00	0.00	0.00	0.00	0.00	0.00					
						FISICO	15.00	0.00	0.00	0.00	0.00	0.00	0.00	0.00	0.00	0.00	0.00	0.00	0.00	0.00	0.00	15.00				
						COSTEO.S/	0.00	0.00	0.00	0.00	0.00	0.00	0.00	0.00	0.00	0.00	0.00	0.00	0.00	0.00	0.00	0.00				
						FISICO	15.00	0.00	0.00	0.00	0.00	0.00	0.00	0.00	0.00	0.00	0.00	0.00	0.00	0.00	0.00	0.00	15.00			
AEI.02.09 - ATENCIÓN INTEGRAL Y OPORTUNA DE EMERGENCIAS Y URGENCIAS MÉDICAS PARA LA POBLACIÓN																										
AOI00149000043	5005902 - ATENCION DE LA EMERGENCIA Y URGENCIA BASICA	050509 - SAMUGARI	ATENCIÓN	Muy Alta	2024	FISICO	48.00	48.00	48.00	48.00	48.00	48.00	48.00	48.00	48.00	48.00	48.00	48.00	48.00	48.00	576.00					
						COSTEO.S/	68,092.88	68,092.88	68,092.88	68,092.88	68,175.88	68,092.88	68,092.87	68,092.87	68,092.87	68,092.87	68,092.87	68,092.87	68,092.87	68,092.87	68,092.87	817,197.50				
					2025	FISICO	48.00	48.00	48.00	48.00	48.00	48.00	48.00	48.00	48.00	48.00	48.00	48.00	48.00	48.00	48.00	48.00	48.00	576.00		
						COSTEO.S/	68,092.88	68,092.88	68,092.88	68,092.88	68,175.88	68,092.88	68,092.87	68,092.87	68,092.87	68,092.87	68,092.87	68,092.87	68,092.87	68,092.87	68,092.87	68,092.87	817,197.50			
					2026	FISICO	48.00	48.00	48.00	48.00	48.00	48.00	48.00	48.00	48.00	48.00	48.00	48.00	48.00	48.00	48.00	48.00	48.00	576.00		
						COSTEO.S/	68,092.88	68,092.88	68,092.88	68,092.88	68,175.88	68,092.88	68,092.87	68,092.87	68,092.87	68,092.87	68,092.87	68,092.87	68,092.87	68,092.87	68,092.87	68,092.87	817,197.50			
					AOI00149000511	5005906 - SERVICIO DE TRANSPORTE ASISTIDO DE LA EMERGENCIA TERRESTRE	050509 - SAMUGARI	ATENCIÓN	Muy Alta	2024	FISICO	7.00	7.00	7.00	7.00	7.00	7.00	7.00	7.00	7.00	7.00	7.00	7.00	7.00	7.00	84.00
											COSTEO.S/	3,894.04	3,894.04	3,894.04	3,894.04	3,894.04	3,894.04	3,894.04	3,894.04	3,894.04	3,894.04	3,894.04	3,894.04	3,894.04	3,894.04	3,894.04
2025	FISICO	7.00	7.00	7.00						7.00	7.00	7.00	7.00	7.00	7.00	7.00	7.00	7.00	7.00	7.00	7.00	7.00	7.00	84.00		
	COSTEO.S/	3,894.04	3,894.04	3,894.04						3,894.04	3,894.04	3,894.04	3,894.04	3,894.04	3,894.04	3,894.04	3,894.04	3,894.04	3,894.04	3,894.04	3,894.04	3,894.04	46,728.50			
2026	FISICO	7.00	7.00	7.00						7.00	7.00	7.00	7.00	7.00	7.00	7.00	7.00	7.00	7.00	7.00	7.00	7.00	7.00	84.00		
	COSTEO.S/	3,894.04	3,894.04	3,894.04						3,894.04	3,894.04	3,894.04	3,894.04	3,894.04	3,894.04	3,894.04	3,894.04	3,894.04	3,894.04	3,894.04	3,894.04	3,894.04	46,728.50			
AOI00149003053	5005140 - COORDINACION Y SEGUIMIENTO DE LA REFERENCIA	050509 - SAMUGARI	ATENCIÓN	Muy Alta						2024	FISICO	100.00	0.00	0.00	0.00	0.00	0.00	0.00	0.00	0.00	0.00	0.00	0.00	0.00	0.00	100.00
											COSTEO.S/	0.00	0.00	0.00	0.00	0.00	0.00	0.00	0.00	0.00	0.00	0.00	0.00	0.00	0.00	0.00
					2025	FISICO	100.00	0.00	0.00	0.00	0.00	0.00	0.00	0.00	0.00	0.00	0.00	0.00	0.00	0.00	0.00	0.00	0.00	100.00		
						COSTEO.S/	0.00	0.00	0.00	0.00	0.00	0.00	0.00	0.00	0.00	0.00	0.00	0.00	0.00	0.00	0.00	0.00	0.00			
					2026	FISICO	100.00	0.00	0.00	0.00	0.00	0.00	0.00	0.00	0.00	0.00	0.00	0.00	0.00	0.00	0.00	0.00	0.00	100.00		
						COSTEO.S/	0.00	0.00	0.00	0.00	0.00	0.00	0.00	0.00	0.00	0.00	0.00	0.00	0.00	0.00	0.00	0.00	0.00			
					AEI.02.10 - ATENCIÓN INTEGRAL DE SALUD PARA PERSONAS CON DISCAPACIDAD																					
					AOI00149000044	5005153 - CERTIFICACION DE DISCAPACIDAD	050509 - SAMUGARI	PERSONA ATENDIDA	Muy Alta	2024	FISICO	3.00	3.00	3.00	3.00	3.00	3.00	3.00	3.00	3.00	3.00	3.00	3.00	3.00	3.00	36.00
COSTEO.S/	6,218.13	5,918.13	5,918.13	5,918.13							5,918.13	5,918.13	5,918.13	5,918.13	5,918.13	5,918.13	5,918.13	5,918.13	5,918.13	5,918.13	5,918.13	5,918.13	71,317.50			
2025	FISICO	3.00	3.00	3.00						3.00	3.00	3.00	3.00	3.00	3.00	3.00	3.00	3.00	3.00	3.00	3.00	3.00	3.00	36.00		
	COSTEO.S/	6,218.13	5,918.13	5,918.13						5,918.13	5,918.13	5,918.13	5,918.13	5,918.13	5,918.13	5,918.13	5,918.13	5,918.13	5,918.13	5,918.13	5,918.13	5,918.13	5,918.13	71,317.50		
2026	FISICO	3.00	3.00	3.00						3.00	3.00	3.00	3.00	3.00	3.00	3.00	3.00	3.00	3.00	3.00	3.00	3.00	3.00	36.00		
	COSTEO.S/	6,218.13	5,918.13	5,918.13						5,918.13	5,918.13	5,918.13	5,918.13	5,918.13	5,918.13	5,918.13	5,918.13	5,918.13	5,918.13	5,918.13	5,918.13	5,918.13	5,918.13	71,317.50		
AOI00149003054	5005155 - CAPACITACION A AGENTES COMUNITARIOS EN REHABILITACION BASADA EN LA COMUNIDAD	050509 - SAMUGARI	PERSONA CAPACITADA	Muy Alta						2024	FISICO	1.00	0.00	0.00	0.00	0.00	0.00	0.00	0.00	0.00	0.00	0.00	0.00	0.00	0.00	1.00
											COSTEO.S/	584.80	0.00	0.00	0.00	0.00	0.00	0.00	0.00	0.00	0.00	0.00	0.00	0.00	0.00	0.00
					2025	FISICO	1.00	0.00	0.00	0.00	0.00	0.00	0.00	0.00	0.00	0.00	0.00	0.00	0.00	0.00	0.00	0.00	1.00			
						COSTEO.S/	584.80	0.00	0.00	0.00	0.00	0.00	0.00	0.00	0.00	0.00	0.00	0.00	0.00	0.00	0.00	0.00	584.80			
					2026	FISICO	1.00	0.00	0.00	0.00	0.00	0.00	0.00	0.00	0.00	0.00	0.00	0.00	0.00	0.00	0.00	0.00	1.00			
						COSTEO.S/	584.80	0.00	0.00	0.00	0.00	0.00	0.00	0.00	0.00	0.00	0.00	0.00	0.00	0.00	0.00	0.00	584.80			
					AOI00149003055	5005924 - VISITAS A FAMILIAS PARA REHABILITACION BASADA EN LA COMUNIDAD MEDIANTE AGENTES COMUNITARIOS	050509 - SAMUGARI	FAMILIA	Muy Alta	2024	FISICO	2.00	0.00	0.00	0.00	0.00	0.00	0.00	0.00	0.00	0.00	0.00	0.00	0.00	0.00	2.00
											COSTEO.S/	0.00	0.00	0.00	0.00	0.00	0.00	0.00	0.00	0.00	0.00	0.00	0.00	0.00	0.00	0.00
2025	FISICO	2.00	0.00	0.00						0.00	0.00	0.00	0.00	0.00	0.00	0.00	0.00	0.00	0.00	0.00	0.00	0.00	2.00			
	COSTEO.S/	0.00	0.00	0.00						0.00	0.00	0.00	0.00	0.00	0.00	0.00	0.00	0.00	0.00	0.00	0.00	0.00	0.00			
2026	FISICO	2.00	0.00	0.00						0.00	0.00	0.00	0.00	0.00	0.00	0.00	0.00	0.00	0.00	0.00	0.00	0.00	2.00			
	COSTEO.S/	0.00	0.00	0.00						0.00	0.00	0.00	0.00	0.00	0.00	0.00	0.00	0.00	0.00	0.00	0.00	0.00	0.00			
AOI00149003056	5005925 - CAPACITACIÓN A ACTORES SOCIALES PARA LA APLICACIÓN DE LA ESTRATEGIA RBC	050509 - SAMUGARI	PERSONA CAPACITADA	Muy Alta						2024	FISICO	3.00	0.00	0.00	0.00	0.00	0.00	0.00	0.00	0.00	0.00	0.00	0.00	0.00	3.00	
											COSTEO.S/	100.00	0.00	0.00	0.00	0.00	0.00	0.00	0.00	0.00	0.00	0.00	0.00	0.00	0.00	0.00
					2025	FISICO	3.00	0.00	0.00	0.00	0.00	0.00	0.00	0.00	0.00	0.00	0.00	0.00	0.00	0.00	0.00	0.00	3.00			
						COSTEO.S/	100.00	0.00	0.00	0.00	0.00	0.00	0.00	0.00	0.00	0.00	0.00	0.00	0.00	0.00	0.00	0.00	100.00			

POI MultiAnual con Programación Física y Costeo

		2026	FISICO	3.00	0.00	0.00	0.00	0.00	0.00	0.00	0.00	0.00	0.00	0.00	0.00	0.00	0.00	0.00	3.00				
			COSTEO.S/	100.00	0.00	0.00	0.00	0.00	0.00	0.00	0.00	0.00	0.00	0.00	0.00	0.00	0.00	0.00	100.00				
AEI.02.11 - ATENCIÓN PREVENTIVA Y CONTROL DE ENFERMEDADES DE SALUD MENTAL EN BENEFICIO DE LA POBLACIÓN																							
CODIGO	ACTIVIDAD OPERATIVA	UBIGEO	U.M.	PRIORIDAD	PERIODO MULTIANUAL	PROGRAMACION MENSUAL												TOTAL ANUAL					
						META	01	02	03	04	05	06	07	08	09	10	11		12				
AOI00149000513	5005188 - TAMIZAJE PARA DETECTAR TRASTORNOS MENTALES (DEPRESIÓN, CONSUMO DE ALCOHOL Y CONDUCTA SUICIDA) EN GRUPOS DE RIESGO DE PERSONAS MAYORES DE 18 AÑOS	050509 - SAMUGARI	PERSONA TAMIZADA	Muy Alta	2024	FISICO	266.00	266.00	266.00	266.00	267.00	267.00	267.00	267.00	267.00	267.00	267.00	267.00	267.00	3,200.00			
						COSTEO.S/	0.00	0.00	62.00	0.00	0.00	0.00	0.00	0.00	0.00	0.00	0.00	0.00	0.00	0.00	62.00		
					2025	FISICO	266.00	266.00	266.00	266.00	267.00	267.00	267.00	267.00	267.00	267.00	267.00	267.00	267.00	267.00	267.00	3,200.00	
						COSTEO.S/	0.00	0.00	62.00	0.00	0.00	0.00	0.00	0.00	0.00	0.00	0.00	0.00	0.00	0.00	0.00	62.00	
AOI00149000514	5005189 - TRATAMIENTO EN VIOLENCIA FAMILIAR EN EL PRIMER NIVEL DE ATENCIÓN NO ESPECIALIZADO	050509 - SAMUGARI	PERSONA TRATADA	Muy Alta	2024	FISICO	5.00	5.00	5.00	5.00	5.00	5.00	5.00	5.00	5.00	5.00	5.00	5.00	5.00	60.00			
						COSTEO.S/	0.00	0.00	100.00	0.00	0.00	0.00	0.00	0.00	0.00	0.00	0.00	0.00	0.00	0.00	100.00		
					2025	FISICO	5.00	5.00	5.00	5.00	5.00	5.00	5.00	5.00	5.00	5.00	5.00	5.00	5.00	5.00	5.00	60.00	
						COSTEO.S/	0.00	0.00	100.00	0.00	0.00	0.00	0.00	0.00	0.00	0.00	0.00	0.00	0.00	0.00	0.00	100.00	
AOI00149000515	5005201 - SESIONES DE ENTRENAMIENTO EN HABILIDADES SOCIALES PARA ADOLESCENTES, JOVENES Y ADULTOS	050509 - SAMUGARI	PERSONA ATENDIDA	Muy Alta	2024	FISICO	16.00	16.00	17.00	17.00	17.00	17.00	17.00	17.00	17.00	17.00	17.00	17.00	16.00	16.00	200.00		
						COSTEO.S/	1,073.97	0.00	0.00	0.00	0.00	0.00	0.00	0.00	0.00	0.00	0.00	0.00	0.00	0.00	1,073.97		
					2025	FISICO	16.00	16.00	17.00	17.00	17.00	17.00	17.00	17.00	17.00	17.00	17.00	17.00	16.00	16.00	16.00	200.00	
						COSTEO.S/	1,073.97	0.00	0.00	0.00	0.00	0.00	0.00	0.00	0.00	0.00	0.00	0.00	0.00	0.00	0.00	1,073.97	
AOI00149000516	5005202 - SESIONES DE ENTRENAMIENTO EN HABILIDADES SOCIALES PARA NIÑAS, NIÑOS	050509 - SAMUGARI	PERSONA ATENDIDA	Muy Alta	2024	FISICO	25.00	25.00	25.00	25.00	25.00	25.00	25.00	25.00	25.00	25.00	25.00	25.00	25.00	25.00	300.00		
						COSTEO.S/	0.00	0.00	0.00	100.00	0.00	0.00	0.00	0.00	0.00	0.00	0.00	0.00	0.00	0.00	0.00	100.00	
					2025	FISICO	25.00	25.00	25.00	25.00	25.00	25.00	25.00	25.00	25.00	25.00	25.00	25.00	25.00	25.00	25.00	25.00	300.00
						COSTEO.S/	0.00	0.00	0.00	100.00	0.00	0.00	0.00	0.00	0.00	0.00	0.00	0.00	0.00	0.00	0.00	0.00	100.00
AOI00149000517	0070601 - MADRES, PADRES Y CUIDADORES/AS CON APOYO EN ESTRATEGIAS DE CRIANZA Y CONOCIMIENTOS SOBRE EL DESARROLLO INFANTIL	050509 - SAMUGARI	FAMILIA	Muy Alta	2024	FISICO	8.00	8.00	8.00	8.00	8.00	10.00	10.00	10.00	10.00	10.00	10.00	9.00	8.00	107.00			
						COSTEO.S/	0.00	0.00	0.00	0.00	0.00	0.00	0.00	0.00	0.00	0.00	0.00	0.00	0.00	0.00	0.00		
					2025	FISICO	8.00	8.00	8.00	8.00	8.00	10.00	10.00	10.00	10.00	10.00	10.00	10.00	9.00	8.00	107.00		
						COSTEO.S/	0.00	0.00	0.00	0.00	0.00	0.00	0.00	0.00	0.00	0.00	0.00	0.00	0.00	0.00	0.00	0.00	
AOI00149001780	5005195 - TRATAMIENTO AMBULATORIO A PERSONAS CON SÍNDROME PSICÓTICO O TRASTORNO DEL ESPECTRO DE LA ESQUIZOFRENIA	050509 - SAMUGARI	PERSONA TRATADA	Muy Alta	2024	FISICO	0.00	0.00	1.00	0.00	0.00	0.00	0.00	0.00	0.00	0.00	0.00	0.00	0.00	1.00			
						COSTEO.S/	0.00	0.00	0.00	50.00	0.00	0.00	0.00	0.00	0.00	0.00	0.00	0.00	0.00	0.00	50.00		
					2025	FISICO	0.00	0.00	1.00	0.00	0.00	0.00	0.00	0.00	0.00	0.00	0.00	0.00	0.00	0.00	0.00	1.00	
						COSTEO.S/	0.00	0.00	0.00	50.00	0.00	0.00	0.00	0.00	0.00	0.00	0.00	0.00	0.00	0.00	0.00	50.00	
AOI00149001791	5005190 - TRATAMIENTO AMBULATORIO DE PERSONAS CON DEPRESIÓN	050509 - SAMUGARI	PERSONA TRATADA	Muy Alta	2024	FISICO	2.00	2.00	2.00	3.00	3.00	3.00	3.00	3.00	3.00	2.00	2.00	2.00	30.00				
						COSTEO.S/	2,836.25	2,836.25	2,836.25	2,836.25	2,836.25	2,836.25	2,836.25	2,836.25	2,836.25	2,836.25	2,836.25	2,836.25	2,836.25	2,836.25	34,035.00		
					2025	FISICO	2.00	2.00	2.00	3.00	3.00	3.00	3.00	3.00	3.00	2.00	2.00	2.00	2.00	2.00	30.00		
						COSTEO.S/	2,836.25	2,836.25	2,836.25	2,836.25	2,836.25	2,836.25	2,836.25	2,836.25	2,836.25	2,836.25	2,836.25	2,836.25	2,836.25	2,836.25	2,836.25	34,035.00	
AOI00149001940	5005200 - PREVENCIÓN FAMILIAR DE CONDUCTAS DE RIESGO EN ADOLESCENTES	050509 - SAMUGARI	PERSONA ATENDIDA	Muy Alta	2024	FISICO	0.00	0.00	0.00	5.00	5.00	5.00	5.00	5.00	5.00	5.00	5.00	0.00	40.00				
						COSTEO.S/	0.00	0.00	100.00	0.00	0.00	0.00	0.00	0.00	0.00	0.00	0.00	0.00	0.00	0.00	100.00		
					2025	FISICO	0.00	0.00	0.00	5.00	5.00	5.00	5.00	5.00	5.00	5.00	5.00	5.00	5.00	0.00	40.00		

POI MultiAnual con Programación Física y Costeo

					COSTEO.S/	0.00	0.00	0.00	0.00	0.00	0.00	0.00	0.00	0.00	0.00	0.00	0.00					
AOI00149002495	0060613 - TRATAMIENTO ESPECIALIZADO DE PERSONAS AFECTADAS POR VIOLENCIA SEXUAL	050509 - SAMUGARI	PERSONA TRATADA	Muy Alta	2024	FISICO	0.00	0.00	0.00	0.00	1.00	0.00	0.00	0.00	0.00	1.00	0.00	0.00	2.00			
						COSTEO.S/	0.00	0.00	0.00	0.00	0.00	0.00	0.00	0.00	0.00	0.00	0.00	0.00	0.00	0.00	0.00	
					2025	FISICO	0.00	0.00	0.00	0.00	1.00	0.00	0.00	0.00	0.00	0.00	1.00	0.00	0.00	0.00	0.00	2.00
						COSTEO.S/	0.00	0.00	0.00	0.00	0.00	0.00	0.00	0.00	0.00	0.00	0.00	0.00	0.00	0.00	0.00	0.00
					2026	FISICO	0.00	0.00	0.00	0.00	1.00	0.00	0.00	0.00	0.00	0.00	0.00	0.00	1.00	0.00	0.00	2.00
						COSTEO.S/	0.00	0.00	0.00	0.00	0.00	0.00	0.00	0.00	0.00	0.00	0.00	0.00	0.00	0.00	0.00	0.00
AOI00149002496	0060614 - TRATAMIENTO DE NIÑOS, NIÑAS Y ADOLESCENTES AFECTADOS POR MALTRATO INFANTIL	050509 - SAMUGARI	PERSONA TRATADA	Muy Alta	2024	FISICO	1.00	0.00	0.00	0.00	1.00	0.00	0.00	0.00	0.00	1.00	0.00	0.00	3.00			
						COSTEO.S/	0.00	0.00	0.00	0.00	0.00	0.00	0.00	0.00	0.00	0.00	0.00	0.00	0.00	0.00		
					2025	FISICO	1.00	0.00	0.00	0.00	1.00	0.00	0.00	0.00	0.00	0.00	0.00	1.00	0.00	0.00	3.00	
						COSTEO.S/	0.00	0.00	0.00	0.00	0.00	0.00	0.00	0.00	0.00	0.00	0.00	0.00	0.00	0.00	0.00	
					2026	FISICO	1.00	0.00	0.00	0.00	1.00	0.00	0.00	0.00	0.00	0.00	0.00	1.00	0.00	0.00	3.00	
						COSTEO.S/	0.00	0.00	0.00	0.00	0.00	0.00	0.00	0.00	0.00	0.00	0.00	0.00	0.00	0.00	0.00	
AOI00149002497	0070615 - TRATAMIENTO ESPECIALIZADO NIÑOS, NIÑAS Y ADOLESCENTES AFECTADOS POR VIOLENCIA SEXUAL	050509 - SAMUGARI	PERSONA TRATADA	Muy Alta	2024	FISICO	0.00	0.00	0.00	1.00	0.00	0.00	0.00	0.00	0.00	0.00	0.00	0.00	1.00			
						COSTEO.S/	0.00	0.00	0.00	0.00	0.00	0.00	0.00	0.00	0.00	0.00	0.00	0.00	0.00	0.00		
					2025	FISICO	0.00	0.00	0.00	1.00	0.00	0.00	0.00	0.00	0.00	0.00	0.00	0.00	0.00	0.00	1.00	
						COSTEO.S/	0.00	0.00	0.00	0.00	0.00	0.00	0.00	0.00	0.00	0.00	0.00	0.00	0.00	0.00	0.00	
					2026	FISICO	0.00	0.00	0.00	1.00	0.00	0.00	0.00	0.00	0.00	0.00	0.00	0.00	0.00	0.00	1.00	
						COSTEO.S/	0.00	0.00	0.00	0.00	0.00	0.00	0.00	0.00	0.00	0.00	0.00	0.00	0.00	0.00	0.00	
AOI00149002498	5005927 - TRATAMIENTO AMBULATORIO DE NIÑOS Y NIÑAS Y ADOLESCENTES DE 0 A 17 AÑOS POR TRASTORNOS MENTALES Y DEL COMPORTAMIENTO.	050509 - SAMUGARI	PERSONA TRATADA	Muy Alta	2024	FISICO	1.00	1.00	1.00	1.00	1.00	2.00	2.00	2.00	2.00	2.00	2.00	2.00	19.00			
						COSTEO.S/	0.00	0.00	50.00	0.00	0.00	0.00	0.00	0.00	0.00	0.00	0.00	0.00	0.00	0.00		
					2025	FISICO	1.00	1.00	1.00	1.00	1.00	2.00	2.00	2.00	2.00	2.00	2.00	2.00	2.00	2.00	19.00	
						COSTEO.S/	0.00	0.00	50.00	0.00	0.00	0.00	0.00	0.00	0.00	0.00	0.00	0.00	0.00	0.00		
					2026	FISICO	1.00	1.00	1.00	1.00	1.00	2.00	2.00	2.00	2.00	2.00	2.00	2.00	2.00	2.00	19.00	
						COSTEO.S/	0.00	0.00	50.00	0.00	0.00	0.00	0.00	0.00	0.00	0.00	0.00	0.00	0.00	0.00		
AOI00149002499	0070616 - TRATAMIENTO AMBULATORIO DE NIÑOS Y NIÑAS DE 0 A 17 AÑOS CON TRASTORNOS DEL ESPECTRO AUTISTA.	050509 - SAMUGARI	PERSONA TRATADA	Muy Alta	2024	FISICO	0.00	0.00	0.00	0.00	1.00	0.00	0.00	0.00	0.00	0.00	0.00	0.00	1.00			
						COSTEO.S/	0.00	0.00	0.00	50.00	0.00	0.00	0.00	0.00	0.00	0.00	0.00	0.00	0.00			
					2025	FISICO	0.00	0.00	0.00	0.00	1.00	0.00	0.00	0.00	0.00	0.00	0.00	0.00	0.00	1.00		
						COSTEO.S/	0.00	0.00	0.00	50.00	0.00	0.00	0.00	0.00	0.00	0.00	0.00	0.00	0.00			
					2026	FISICO	0.00	0.00	0.00	0.00	1.00	0.00	0.00	0.00	0.00	0.00	0.00	0.00	0.00	1.00		
						COSTEO.S/	0.00	0.00	0.00	50.00	0.00	0.00	0.00	0.00	0.00	0.00	0.00	0.00	0.00			
AOI00149002500	0070610 - TRATAMIENTO AMBULATORIO DE PERSONAS CON CONDUCTA SUICIDA.	050509 - SAMUGARI	PERSONA TRATADA	Muy Alta	2024	FISICO	0.00	0.00	0.00	1.00	0.00	0.00	0.00	0.00	0.00	0.00	0.00	0.00	1.00			
						COSTEO.S/	0.00	0.00	0.00	0.00	0.00	0.00	0.00	0.00	0.00	0.00	0.00	0.00	0.00			
					2025	FISICO	0.00	0.00	0.00	1.00	0.00	0.00	0.00	0.00	0.00	0.00	0.00	0.00	0.00	1.00		
						COSTEO.S/	0.00	0.00	0.00	0.00	0.00	0.00	0.00	0.00	0.00	0.00	0.00	0.00	0.00			
					2026	FISICO	0.00	0.00	0.00	1.00	0.00	0.00	0.00	0.00	0.00	0.00	0.00	0.00	0.00	1.00		
						COSTEO.S/	0.00	0.00	0.00	0.00	0.00	0.00	0.00	0.00	0.00	0.00	0.00	0.00	0.00			
AOI00149002501	0070611 - TRATAMIENTO AMBULATORIO DE PERSONAS CON ANSIEDAD.	050509 - SAMUGARI	PERSONA TRATADA	Muy Alta	2024	FISICO	2.00	2.00	2.00	2.00	2.00	2.00	2.00	3.00	3.00	3.00	3.00	3.00	29.00			
						COSTEO.S/	0.00	0.00	0.00	0.00	0.00	0.00	0.00	0.00	0.00	0.00	0.00	0.00	0.00			
					2025	FISICO	2.00	2.00	2.00	2.00	2.00	2.00	2.00	2.00	3.00	3.00	3.00	3.00	3.00	29.00		
						COSTEO.S/	0.00	0.00	0.00	0.00	0.00	0.00	0.00	0.00	0.00	0.00	0.00	0.00	0.00			
					2026	FISICO	2.00	2.00	2.00	2.00	2.00	2.00	2.00	2.00	3.00	3.00	3.00	3.00	3.00	29.00		
						COSTEO.S/	0.00	0.00	0.00	0.00	0.00	0.00	0.00	0.00	0.00	0.00	0.00	0.00	0.00			
AOI00149002502	5005191 - TRATAMIENTO CON INTERNAMIENTO DE PERSONAS CON TRASTORNOS AFECTIVOS, ANSIEDAD Y DE CONDUCTA SUICIDA	050509 - SAMUGARI	PERSONA TRATADA	Muy Alta	2024	FISICO	0.00	0.00	1.00	0.00	1.00	0.00	1.00	0.00	1.00	0.00	1.00	0.00	5.00			
						COSTEO.S/	0.00	0.00	0.00	0.00	0.00	1,500.00	0.00	0.00	0.00	0.00	0.00	0.00	1,500.00			
					2025	FISICO	0.00	0.00	1.00	0.00	1.00	0.00	1.00	0.00	1.00	0.00	1.00	0.00	5.00			
						COSTEO.S/	0.00	0.00	0.00	0.00	0.00	0.00	1,500.00	0.00	0.00	0.00	0.00	0.00	1,500.00			
					2026	FISICO	0.00	0.00	1.00	0.00	1.00	0.00	1.00	0.00	1.00	0.00	1.00	0.00	5.00			
						COSTEO.S/	0.00	0.00	0.00	0.00	0.00	0.00	1,500.00	0.00	0.00	0.00	0.00	0.00	1,500.00			

POI MultiAnual con Programación Física y Costeo

AOI00149002503	5005192 - INTERVENCIONES BREVES MOTIVACIONALES PARA PERSONAS CON CONSUMO PERJUDICIAL DEL ALCOHOL Y TABACO.	050509 - SAMUGARI	PERSONA TRATADA	Muy Alta	2024	FISICO	0.00	0.00	0.00	1.00	0.00	0.00	0.00	1.00	0.00	0.00	0.00	2.00			
						COSTEO.S/	0.00	0.00	20.00	0.00	0.00	0.00	0.00	0.00	0.00	0.00	0.00	0.00	0.00	20.00	
					2025	FISICO	0.00	0.00	0.00	1.00	0.00	0.00	0.00	1.00	0.00	0.00	0.00	0.00	0.00	0.00	2.00
						COSTEO.S/	0.00	0.00	20.00	0.00	0.00	0.00	0.00	0.00	0.00	0.00	0.00	0.00	0.00	0.00	20.00
					2026	FISICO	0.00	0.00	0.00	1.00	0.00	0.00	0.00	1.00	0.00	0.00	0.00	2.00			
						COSTEO.S/	0.00	0.00	20.00	0.00	0.00	0.00	0.00	0.00	0.00	0.00	0.00	20.00			
AOI00149002504	0070617 - INTERVENCIÓN PARA PERSONAS CON DEPENDENCIA DEL ALCOHOL Y TABACO	050509 - SAMUGARI	PERSONA TRATADA	Muy Alta	2024	FISICO	0.00	0.00	0.00	1.00	0.00	0.00	0.00	1.00	0.00	0.00	0.00	2.00			
						COSTEO.S/	0.00	0.00	0.00	0.00	0.00	0.00	0.00	0.00	0.00	0.00	0.00	0.00	0.00		
					2025	FISICO	0.00	0.00	0.00	1.00	0.00	0.00	0.00	1.00	0.00	0.00	0.00	0.00	0.00	2.00	
						COSTEO.S/	0.00	0.00	0.00	0.00	0.00	0.00	0.00	0.00	0.00	0.00	0.00	0.00	0.00	0.00	
					2026	FISICO	0.00	0.00	0.00	1.00	0.00	0.00	0.00	1.00	0.00	0.00	2.00				
						COSTEO.S/	0.00	0.00	0.00	0.00	0.00	0.00	0.00	0.00	0.00	0.00	0.00				
AOI00149002505	5005193 - TRATAMIENTO CON INTERNAMIENTO DE PACIENTES CON TRASTORNO DEL COMPORTAMIENTO DEBIDO AL CONSUMO DE ALCOHOL	050509 - SAMUGARI	PERSONA TRATADA	Muy Alta	2024	FISICO	0.00	0.00	1.00	0.00	1.00	0.00	1.00	0.00	1.00	0.00	0.00	4.00			
						COSTEO.S/	0.00	0.00	30.00	0.00	0.00	0.00	0.00	0.00	0.00	0.00	0.00	0.00	30.00		
					2025	FISICO	0.00	0.00	1.00	0.00	1.00	0.00	1.00	0.00	0.00	1.00	0.00	0.00	0.00	4.00	
						COSTEO.S/	0.00	0.00	30.00	0.00	0.00	0.00	0.00	0.00	0.00	0.00	0.00	0.00	0.00	30.00	
					2026	FISICO	0.00	0.00	1.00	0.00	1.00	0.00	1.00	0.00	1.00	0.00	4.00				
						COSTEO.S/	0.00	0.00	30.00	0.00	0.00	0.00	0.00	0.00	0.00	0.00	30.00				
AOI00149002506	0070618 - ATENCIÓN DE PERSONAS CON INTOXICACIÓN ALCOHÓLICA GRAVE	050509 - SAMUGARI	PERSONA TRATADA	Muy Alta	2024	FISICO	0.00	0.00	1.00	0.00	1.00	0.00	1.00	0.00	1.00	0.00	0.00	4.00			
						COSTEO.S/	0.00	0.00	0.00	20.00	0.00	0.00	0.00	0.00	0.00	0.00	0.00	0.00	20.00		
					2025	FISICO	0.00	0.00	1.00	0.00	1.00	0.00	1.00	0.00	0.00	1.00	0.00	0.00	0.00	4.00	
						COSTEO.S/	0.00	0.00	0.00	20.00	0.00	0.00	0.00	0.00	0.00	0.00	0.00	0.00	0.00	20.00	
					2026	FISICO	0.00	0.00	1.00	0.00	1.00	0.00	1.00	0.00	1.00	0.00	4.00				
						COSTEO.S/	0.00	0.00	0.00	20.00	0.00	0.00	0.00	0.00	0.00	0.00	20.00				
AOI00149002507	5005199 - FORTALECIMIENTO DE REDES DE APOYO PSICOSOCIAL	050509 - SAMUGARI	COMUNIDAD	Muy Alta	2024	FISICO	0.00	0.00	0.00	0.00	1.00	0.00	0.00	0.00	0.00	0.00	0.00	1.00			
						COSTEO.S/	14,277.59	0.00	0.00	0.00	0.00	0.00	0.00	0.00	0.00	0.00	0.00	0.00	14,277.59		
					2025	FISICO	0.00	0.00	0.00	0.00	1.00	0.00	0.00	0.00	0.00	0.00	0.00	0.00	0.00	1.00	
						COSTEO.S/	14,277.59	0.00	0.00	0.00	0.00	0.00	0.00	0.00	0.00	0.00	0.00	0.00	0.00	14,277.59	
					2026	FISICO	0.00	0.00	0.00	0.00	1.00	0.00	0.00	0.00	0.00	0.00	1.00				
						COSTEO.S/	14,277.59	0.00	0.00	0.00	0.00	0.00	0.00	0.00	0.00	0.00	14,277.59				
AOI00149002508	0070625 - ACOMPAÑAMIENTO PSICOSOCIAL A VÍCTIMAS DE VIOLENCIA POLÍTICA	050509 - SAMUGARI	COMUNIDAD	Muy Alta	2024	FISICO	0.00	0.00	0.00	0.00	1.00	0.00	0.00	0.00	0.00	0.00	0.00	1.00			
						COSTEO.S/	0.00	0.00	0.00	0.00	0.00	0.00	0.00	0.00	0.00	0.00	0.00	0.00	0.00		
					2025	FISICO	0.00	0.00	0.00	0.00	1.00	0.00	0.00	0.00	0.00	0.00	0.00	0.00	0.00	1.00	
						COSTEO.S/	0.00	0.00	0.00	0.00	0.00	0.00	0.00	0.00	0.00	0.00	0.00	0.00	0.00		
					2026	FISICO	0.00	0.00	0.00	0.00	1.00	0.00	0.00	0.00	0.00	0.00	1.00				
						COSTEO.S/	0.00	0.00	0.00	0.00	0.00	0.00	0.00	0.00	0.00	0.00					
AOI00149002509	0070626 - RECONSTRUCCIÓN DE LA IDENTIDAD COLECTIVA	050509 - SAMUGARI	COMUNIDAD	Muy Alta	2024	FISICO	1.00	0.00	0.00	0.00	1.00	0.00	0.00	0.00	0.00	0.00	0.00	2.00			
						COSTEO.S/	0.00	0.00	0.00	0.00	0.00	0.00	0.00	0.00	0.00	0.00	0.00	0.00			
					2025	FISICO	1.00	0.00	0.00	0.00	1.00	0.00	0.00	0.00	0.00	0.00	0.00	0.00	2.00		
						COSTEO.S/	0.00	0.00	0.00	0.00	0.00	0.00	0.00	0.00	0.00	0.00	0.00	0.00			
					2026	FISICO	1.00	0.00	0.00	0.00	1.00	0.00	0.00	0.00	0.00	2.00					
						COSTEO.S/	0.00	0.00	0.00	0.00	0.00	0.00	0.00	0.00	0.00						
AOI00149002510	0070627 - PRIMEROS AUXILIOS PSICOLÓGICOS EN SITUACIONES DE CRISIS Y EMERGENCIAS HUMANITARIAS	050509 - SAMUGARI	PERSONA ATENDIDA	Muy Alta	2024	FISICO	0.00	0.00	0.00	1.00	1.00	1.00	1.00	1.00	1.00	0.00	0.00	7.00			
						COSTEO.S/	0.00	0.00	0.00	0.00	0.00	0.00	0.00	0.00	0.00	0.00	0.00	0.00			
					2025	FISICO	0.00	0.00	0.00	1.00	1.00	1.00	1.00	1.00	1.00	1.00	0.00	0.00	7.00		
						COSTEO.S/	0.00	0.00	0.00	0.00	0.00	0.00	0.00	0.00	0.00	0.00	0.00	0.00			
					2026	FISICO	0.00	0.00	0.00	1.00	1.00	1.00	1.00	1.00	1.00	7.00					
						COSTEO.S/	0.00	0.00	0.00	0.00	0.00	0.00	0.00	0.00	0.00						
AOI00149002511	0070602 - CONSEJO MUNICIPAL Y COMITÉ MULTISECTORIAL	050509 - SAMUGARI	FAMILIA	Muy Alta	2024	FISICO	1.00	0.00	0.00	0.00	0.00	0.00	0.00	0.00	0.00	0.00	1.00				
						COSTEO.S/	8,950.50	0.00	0.00	0.00	0.00	0.00	0.00	0.00	0.00	0.00	8,950.50				

CAPACITADOS PROMUEVEN LA IMPLEMENTACIÓN DEL SISTEMA DE VIGILANCIA CIUDADANA Y LOS GRUPOS DE APOYO A VÍCTIMAS DE VIOLENCIA FÍSICA CAUSADA POR LA PAREJA	2025	FISICO	1.00	0.00	0.00	0.00	0.00	0.00	0.00	0.00	0.00	0.00	0.00	0.00	0.00	0.00	0.00	0.00	1.00	
		COSTEO.S/	8,950.50	0.00	0.00	0.00	0.00	0.00	0.00	0.00	0.00	0.00	0.00	0.00	0.00	0.00	0.00	0.00	0.00	8,950.50
	2026	FISICO	1.00	0.00	0.00	0.00	0.00	0.00	0.00	0.00	0.00	0.00	0.00	0.00	0.00	0.00	0.00	0.00	0.00	1.00
		COSTEO.S/	8,950.50	0.00	0.00	0.00	0.00	0.00	0.00	0.00	0.00	0.00	0.00	0.00	0.00	0.00	0.00	0.00	0.00	8,950.50

OEI.03 - REDUCIR LAS BRECHAS DE DESIGUALDAD SOCIAL EN EL DEPARTAMENTO

AEI.03.01 - SERVICIO DE PREVENCIÓN Y ASISTENCIA INTEGRAL EN MATERIA DE VIOLENCIA FAMILIAR Y SEXUAL PARA LA POBLACIÓN FEMENINA

CODIGO	ACTIVIDAD OPERATIVA	UBIGEO	U.M.	PRIORIDAD	PERIODO MULTIANUAL	PROGRAMACION MENSUAL												TOTAL ANUAL					
						META	01	02	03	04	05	06	07	08	09	10	11		12				
AOI00149003205	0290682 - PROMOCION DE DECISIONES SEGURAS Y BUSQUEDA DE AYUDA (EMPODERAMIENTO PARA MEJORAR INDEPENDENCIA EN MUJERES BAJO VIOLENCIA) EN ESTABLECIMIENTO Y SERVICIOS PARA VICTIMAS DE VIOLENCIA	050509 - SAMUGARI	PERSONA	Muy Alta	2024	FISICO	2,304.00	0.00	0.00	0.00	0.00	0.00	0.00	0.00	0.00	0.00	0.00	0.00	0.00	2,304.00			
						COSTEO.S/	0.00	0.00	20.00	0.00	0.00	0.00	0.00	0.00	0.00	0.00	0.00	0.00	0.00	0.00	0.00	20.00	
					2025	FISICO	2,304.00	0.00	0.00	0.00	0.00	0.00	0.00	0.00	0.00	0.00	0.00	0.00	0.00	0.00	0.00	0.00	2,304.00
						COSTEO.S/	0.00	0.00	20.00	0.00	0.00	0.00	0.00	0.00	0.00	0.00	0.00	0.00	0.00	0.00	0.00	0.00	20.00
					2026	FISICO	2,304.00	0.00	0.00	0.00	0.00	0.00	0.00	0.00	0.00	0.00	0.00	0.00	0.00	0.00	0.00	0.00	2,304.00
						COSTEO.S/	0.00	0.00	20.00	0.00	0.00	0.00	0.00	0.00	0.00	0.00	0.00	0.00	0.00	0.00	0.00	0.00	20.00

AEI.03.02 - ATENCIÓN INTEGRAL EN MATERIA DE SALUD REPRODUCTIVA PARA LAS MUJERES EN EDAD FÉRTIL

CODIGO	ACTIVIDAD OPERATIVA	UBIGEO	U.M.	PRIORIDAD	PERIODO MULTIANUAL	PROGRAMACION MENSUAL												TOTAL ANUAL								
						META	01	02	03	04	05	06	07	08	09	10	11		12							
AOI00149000465	3329201 - ORIENTACION/CONSEJERIA EN SALUD SEXUAL Y REPRODUCTIVA	050509 - SAMUGARI	PERSONA ATENDIDA	Muy Alta	2024	FISICO	100.00	102.00	104.00	104.00	104.00	104.00	104.00	104.00	104.00	104.00	104.00	104.00	104.00	104.00	1,242.00					
						COSTEO.S/	0.00	0.00	40.00	0.00	0.00	0.00	0.00	0.00	0.00	0.00	0.00	0.00	0.00	0.00	0.00	40.00				
					2025	FISICO	100.00	102.00	104.00	104.00	104.00	104.00	104.00	104.00	104.00	104.00	104.00	104.00	104.00	104.00	104.00	104.00	1,242.00			
						COSTEO.S/	0.00	0.00	40.00	0.00	0.00	0.00	0.00	0.00	0.00	0.00	0.00	0.00	0.00	0.00	0.00	0.00	40.00			
					2026	FISICO	100.00	102.00	104.00	104.00	104.00	104.00	104.00	104.00	104.00	104.00	104.00	104.00	104.00	104.00	104.00	104.00	1,242.00			
						COSTEO.S/	0.00	0.00	40.00	0.00	0.00	0.00	0.00	0.00	0.00	0.00	0.00	0.00	0.00	0.00	0.00	0.00	40.00			
					AOI00149001863	3329202 - CAPTACION DE MUJERES CON DEMANDA INSATISFECHA DE PLANIFICACION FAMILIAR	050509 - SAMUGARI	PERSONA ATENDIDA	Muy Alta	2024	FISICO	9.00	8.00	8.00	8.00	8.00	8.00	8.00	8.00	8.00	8.00	8.00	8.00	8.00	8.00	97.00
											COSTEO.S/	0.00	0.00	0.00	0.00	0.00	0.00	0.00	0.00	0.00	0.00	0.00	0.00	0.00	0.00	0.00
2025	FISICO	9.00	8.00	8.00						8.00	8.00	8.00	8.00	8.00	8.00	8.00	8.00	8.00	8.00	8.00	8.00	8.00	97.00			
	COSTEO.S/	0.00	0.00	0.00						0.00	0.00	0.00	0.00	0.00	0.00	0.00	0.00	0.00	0.00	0.00	0.00	0.00	0.00			
2026	FISICO	9.00	8.00	8.00						8.00	8.00	8.00	8.00	8.00	8.00	8.00	8.00	8.00	8.00	8.00	8.00	8.00	97.00			
	COSTEO.S/	0.00	0.00	0.00						0.00	0.00	0.00	0.00	0.00	0.00	0.00	0.00	0.00	0.00	0.00	0.00	0.00	0.00			
AOI00149001864	3329203 - ATENCION PREGESTACIONAL	050509 - SAMUGARI	PERSONA ATENDIDA	Muy Alta						2024	FISICO	11.00	11.00	11.00	11.00	11.00	11.00	11.00	11.00	11.00	11.00	11.00	11.00	11.00	11.00	132.00
											COSTEO.S/	0.00	0.00	0.00	0.00	0.00	0.00	0.00	0.00	0.00	0.00	0.00	0.00	0.00	0.00	0.00
					2025	FISICO	11.00	11.00	11.00	11.00	11.00	11.00	11.00	11.00	11.00	11.00	11.00	11.00	11.00	11.00	11.00	132.00				
						COSTEO.S/	0.00	0.00	0.00	0.00	0.00	0.00	0.00	0.00	0.00	0.00	0.00	0.00	0.00	0.00	0.00	0.00	0.00			
					2026	FISICO	11.00	11.00	11.00	11.00	11.00	11.00	11.00	11.00	11.00	11.00	11.00	11.00	11.00	11.00	11.00	11.00	132.00			
						COSTEO.S/	0.00	0.00	0.00	0.00	0.00	0.00	0.00	0.00	0.00	0.00	0.00	0.00	0.00	0.00	0.00	0.00	0.00			

OEI.07 - REDUCIR LA VULNERABILIDAD DE LA POBLACIÓN ANTE EL RIESGO DE DESASTRES EN EL DEPARTAMENTO

AEI.07.02 - GESTIÓN DEL RIESGO DE DESASTRES PREVENTIVO EN LAS ENTIDADES DEL SECTOR SALUD

CODIGO	ACTIVIDAD OPERATIVA	UBIGEO	U.M.	PRIORIDAD	PERIODO MULTIANUAL	PROGRAMACION MENSUAL												TOTAL ANUAL								
						META	01	02	03	04	05	06	07	08	09	10	11		12							
AOI00149000510	5005560 - DESARROLLO DE SIMULACROS EN GESTION REACTIVA	050509 - SAMUGARI	REPORTE	Muy Alta	2024	FISICO	0.00	0.00	0.00	0.00	1.00	0.00	0.00	1.00	0.00	0.00	1.00	0.00	0.00	3.00						
						COSTEO.S/	0.00	0.00	75.00	0.00	0.00	0.00	0.00	0.00	0.00	0.00	0.00	0.00	0.00	0.00	0.00	75.00				
					2025	FISICO	0.00	0.00	0.00	0.00	1.00	0.00	1.00	0.00	1.00	0.00	0.00	1.00	0.00	0.00	0.00	3.00				
						COSTEO.S/	0.00	0.00	75.00	0.00	0.00	0.00	0.00	0.00	0.00	0.00	0.00	0.00	0.00	0.00	0.00	0.00	75.00			
					2026	FISICO	0.00	0.00	0.00	0.00	1.00	0.00	1.00	0.00	1.00	0.00	0.00	1.00	0.00	0.00	1.00	0.00	3.00			
						COSTEO.S/	0.00	0.00	75.00	0.00	0.00	0.00	0.00	0.00	0.00	0.00	0.00	0.00	0.00	0.00	0.00	0.00	75.00			
					AOI00149003052	5005583 - ORGANIZACION Y ENTRENAMIENTO DE COMUNIDADES EN HABILIDADES FRENTE AL RIESGO DE DESASTRES	050509 - SAMUGARI	PERSONA	Muy Alta	2024	FISICO	30.00	0.00	0.00	0.00	0.00	0.00	0.00	0.00	0.00	0.00	0.00	0.00	0.00	0.00	30.00
											COSTEO.S/	0.00	0.00	1,000.00	0.00	0.00	0.00	0.00	0.00	0.00	0.00	0.00	0.00	0.00	0.00	0.00
2025	FISICO	30.00	0.00	0.00						0.00	0.00	0.00	0.00	0.00	0.00	0.00	0.00	0.00	0.00	0.00	0.00	0.00	30.00			
	COSTEO.S/	0.00	0.00	1,000.00						0.00	0.00	0.00	0.00	0.00	0.00	0.00	0.00	0.00	0.00	0.00	0.00	0.00	1,000.00			
2026	FISICO	30.00	0.00	0.00						0.00	0.00	0.00	0.00	0.00	0.00	0.00	0.00	0.00	0.00	0.00	0.00	0.00	30.00			
	COSTEO.S/	0.00	0.00	1,000.00						0.00	0.00	0.00	0.00	0.00	0.00	0.00	0.00	0.00	0.00	0.00	0.00	0.00	1,000.00			

OEI.08 - MEJORAR LA GESTIÓN INSTITUCIONAL																							
AEI.08.01 - FORTALECIMIENTO INTEGRAL DE LA CAPACIDAD OPERATIVA DE LOS ÓRGANOS ESTRUCTURADOS DEL GOBIERNO REGIONAL																							
CODIGO	ACTIVIDAD OPERATIVA	UBIGEO	U.M.	PRIORIDAD	PERIODO MULTIANUAL	PROGRAMACION MENSUAL												TOTAL ANUAL					
						META	01	02	03	04	05	06	07	08	09	10	11		12				
AOI00149000089	CAPACITACIÓN Y PERFECCIONAMIENTO	050509 - SAMUGARI	PERSONA CAPACITADA	Muy Alta	2024	FISICO	0.00	0.00	1.00	0.00	1.00	0.00	0.00	0.00	0.00	0.00	0.00	0.00	0.00	2.00			
						COSTEO.S/	0.00	0.00	0.00	0.00	200.00	0.00	0.00	0.00	0.00	0.00	0.00	0.00	0.00	0.00	0.00	200.00	
					2025	FISICO	0.00	0.00	1.00	0.00	1.00	0.00	0.00	0.00	0.00	0.00	0.00	0.00	0.00	0.00	0.00	0.00	2.00
						COSTEO.S/	0.00	0.00	0.00	0.00	200.00	0.00	0.00	0.00	0.00	0.00	0.00	0.00	0.00	0.00	0.00	0.00	200.00
					2026	FISICO	0.00	0.00	1.00	0.00	1.00	0.00	1.00	0.00	0.00	0.00	0.00	0.00	0.00	0.00	0.00	0.00	2.00
						COSTEO.S/	0.00	0.00	0.00	0.00	200.00	0.00	0.00	0.00	0.00	0.00	0.00	0.00	0.00	0.00	0.00	0.00	200.00
AOI00149000113	SUMINISTRO DE PRODUCTOS FARMACÉUTICOS Y AFINES	050509 - SAMUGARI	INFORME	Muy Alta	2024	FISICO	1.00	1.00	1.00	1.00	1.00	1.00	1.00	1.00	1.00	1.00	1.00	1.00	1.00	12.00			
						COSTEO.S/	0.00	20.00	0.00	0.00	0.00	0.00	0.00	0.00	0.00	0.00	0.00	0.00	0.00	0.00	0.00	20.00	
					2025	FISICO	1.00	1.00	1.00	1.00	1.00	1.00	1.00	1.00	1.00	1.00	1.00	1.00	1.00	1.00	1.00	1.00	12.00
						COSTEO.S/	0.00	20.00	0.00	0.00	0.00	0.00	0.00	0.00	0.00	0.00	0.00	0.00	0.00	0.00	0.00	0.00	20.00
					2026	FISICO	1.00	1.00	1.00	1.00	1.00	1.00	1.00	1.00	1.00	1.00	1.00	1.00	1.00	1.00	1.00	1.00	12.00
						COSTEO.S/	0.00	20.00	0.00	0.00	0.00	0.00	0.00	0.00	0.00	0.00	0.00	0.00	0.00	0.00	0.00	0.00	20.00
AOI00149000672	ATENCIÓN DE LOS SERVICIOS BÁSICOS Y COMPLEMENTARIOS	050509 - SAMUGARI	SERVICIOS SUPERVISADOS	Muy Alta	2024	FISICO	1.00	1.00	1.00	1.00	1.00	1.00	1.00	1.00	1.00	1.00	1.00	1.00	1.00	12.00			
						COSTEO.S/	7,043.58	7,043.58	7,043.58	7,043.58	7,043.58	7,043.58	7,043.58	7,043.58	7,043.58	7,043.58	7,043.58	7,043.58	7,043.58	7,043.58	7,043.58	84,523.00	
					2025	FISICO	1.00	1.00	1.00	1.00	1.00	1.00	1.00	1.00	1.00	1.00	1.00	1.00	1.00	1.00	1.00	1.00	12.00
						COSTEO.S/	7,043.58	7,043.58	7,043.58	7,043.58	7,043.58	7,043.58	7,043.58	7,043.58	7,043.58	7,043.58	7,043.58	7,043.58	7,043.58	7,043.58	7,043.58	7,043.58	84,523.00
					2026	FISICO	1.00	1.00	1.00	1.00	1.00	1.00	1.00	1.00	1.00	1.00	1.00	1.00	1.00	1.00	1.00	1.00	12.00
						COSTEO.S/	7,043.58	7,043.58	7,043.58	7,043.58	7,043.58	7,043.58	7,043.58	7,043.58	7,043.58	7,043.58	7,043.58	7,043.58	7,043.58	7,043.58	7,043.58	7,043.58	84,523.00
AOI001490002320	REGISTRO DIARIO DE GENERACIÓN DE RESIDUOS SÓLIDOS DE LOS ESTABLECIMIENTOS DE SALUD	050509 - SAMUGARI	INFORME	Muy Alta	2024	FISICO	4.00	4.00	4.00	4.00	4.00	4.00	4.00	4.00	4.00	4.00	4.00	4.00	4.00	48.00			
						COSTEO.S/	0.00	0.00	0.00	0.00	0.00	0.00	0.00	0.00	0.00	0.00	0.00	0.00	0.00	0.00	0.00	0.00	
					2025	FISICO	4.00	4.00	4.00	4.00	4.00	4.00	4.00	4.00	4.00	4.00	4.00	4.00	4.00	4.00	4.00	4.00	48.00
						COSTEO.S/	0.00	0.00	0.00	0.00	0.00	0.00	0.00	0.00	0.00	0.00	0.00	0.00	0.00	0.00	0.00	0.00	0.00
					2026	FISICO	4.00	4.00	4.00	4.00	4.00	4.00	4.00	4.00	4.00	4.00	4.00	4.00	4.00	4.00	4.00	4.00	48.00
						COSTEO.S/	0.00	0.00	0.00	0.00	0.00	0.00	0.00	0.00	0.00	0.00	0.00	0.00	0.00	0.00	0.00	0.00	0.00
AOI001490002321	SERVICIO DE EMPRESA OPERADORA DE RESIDUOS SÓLIDOS (EQ.RS) PARA LA RECOLECCIÓN, TRANSPORTE Y DISPOSICIÓN FINAL DE LOS RESIDUOS SÓLIDOS PELIGROSOS	050509 - SAMUGARI	INFORME	Muy Alta	2024	FISICO	4.00	4.00	4.00	4.00	4.00	4.00	4.00	4.00	4.00	4.00	4.00	4.00	4.00	48.00			
						COSTEO.S/	916.67	916.67	916.67	916.67	916.67	916.67	916.67	916.67	916.67	916.67	916.67	916.67	916.67	916.67	916.67	11,000.00	
					2025	FISICO	4.00	4.00	4.00	4.00	4.00	4.00	4.00	4.00	4.00	4.00	4.00	4.00	4.00	4.00	4.00	4.00	48.00
						COSTEO.S/	916.67	916.67	916.67	916.67	916.67	916.67	916.67	916.67	916.67	916.67	916.67	916.67	916.67	916.67	916.67	916.67	11,000.00
					2026	FISICO	4.00	4.00	4.00	4.00	4.00	4.00	4.00	4.00	4.00	4.00	4.00	4.00	4.00	4.00	4.00	4.00	48.00
						COSTEO.S/	916.67	916.67	916.67	916.67	916.67	916.67	916.67	916.67	916.67	916.67	916.67	916.67	916.67	916.67	916.67	916.67	11,000.00
AOI001490002322	VIGILANCIA DE LA SALUD OCUPACIONAL	050509 - SAMUGARI	INFORME	Muy Alta	2024	FISICO	4.00	4.00	4.00	4.00	4.00	4.00	4.00	4.00	4.00	4.00	4.00	4.00	4.00	48.00			
						COSTEO.S/	0.65	0.85	0.85	0.85	0.85	0.85	0.85	0.85	0.85	0.85	0.85	0.85	0.85	0.85	0.85	10.00	
					2025	FISICO	4.00	4.00	4.00	4.00	4.00	4.00	4.00	4.00	4.00	4.00	4.00	4.00	4.00	4.00	4.00	4.00	48.00
						COSTEO.S/	0.65	0.85	0.85	0.85	0.85	0.85	0.85	0.85	0.85	0.85	0.85	0.85	0.85	0.85	0.85	0.85	10.00
					2026	FISICO	4.00	4.00	4.00	4.00	4.00	4.00	4.00	4.00	4.00	4.00	4.00	4.00	4.00	4.00	4.00	4.00	48.00
						COSTEO.S/	0.65	0.85	0.85	0.85	0.85	0.85	0.85	0.85	0.85	0.85	0.85	0.85	0.85	0.85	0.85	0.85	10.00
AOI001490002323	INSPECCIÓN SANITARIA EN INOCUIDAD ALIMENTARIA	050509 - SAMUGARI	INFORME	Muy Alta	2024	FISICO	0.00	4.00	0.00	0.00	0.00	0.00	0.00	0.00	4.00	0.00	0.00	0.00	0.00	8.00			
						COSTEO.S/	30.00	2.40	2.40	2.40	2.40	2.40	2.40	2.40	2.40	2.40	2.40	2.40	2.40	2.40	2.40	56.40	
					2025	FISICO	0.00	4.00	0.00	0.00	0.00	0.00	0.00	0.00	4.00	0.00	0.00	0.00	0.00	0.00	0.00	8.00	
						COSTEO.S/	30.00	2.40	2.40	2.40	2.40	2.40	2.40	2.40	2.40	2.40	2.40	2.40	2.40	2.40	2.40	2.40	56.40
					2026	FISICO	0.00	4.00	0.00	0.00	0.00	0.00	0.00	0.00	4.00	0.00	0.00	0.00	0.00	0.00	0.00	8.00	
						COSTEO.S/	30.00	2.40	2.40	2.40	2.40	2.40	2.40	2.40	2.40	2.40	2.40	2.40	2.40	2.40	2.40	2.40	56.40
AOI001490002324	INSPECCIÓN SANITARIA DE CEMENTERIOS Y SERVICIOS FUNERARIOS	050509 - SAMUGARI	INFORME	Muy Alta	2024	FISICO	0.00	0.00	0.00	0.00	0.00	0.00	0.00	0.00	0.00	0.00	4.00	0.00	0.00	4.00			
						COSTEO.S/	17.60	18.40	18.40	18.40	18.40	18.40	18.40	18.40	18.40	18.40	18.40	18.40	18.40	18.40	18.40	220.00	
					2025	FISICO	0.00	0.00	0.00	0.00	0.00	0.00	0.00	0.00	0.00	0.00	0.00	4.00	0.00	0.00	4.00		
						COSTEO.S/	17.60	18.40	18.40	18.40	18.40	18.40	18.40	18.40	18.40	18.40	18.40	18.40	18.40	18.40	18.40	18.40	220.00
					2026	FISICO	0.00	0.00	0.00	0.00	0.00	0.00	0.00	0.00	0.00	0.00	0.00	4.00	0.00	0.00	4.00		
						COSTEO.S/	17.60	18.40	18.40	18.40	18.40	18.40	18.40	18.40	18.40	18.40	18.40	18.40	18.40	18.40	18.40	18.40	220.00

POI MultiAnual con Programación Física y Costeo

					COSTEO.S/	17.60	18.40	18.40	18.40	18.40	18.40	18.40	18.40	18.40	18.40	18.40	220.00			
AOI00149002325	INSPECCIÓN SANITARIA DE ESTABLECIMIENTOS QUE EXPENDEN JUGUETES Y ÚTILES DE ESCRITORIO	050509 - SAMUGARI	INFORME	Muy Alta	2024	FISICO	0.00	0.00	4.00	0.00	0.00	0.00	0.00	0.00	0.00	0.00	4.00			
						COSTEO.S/	1.17	1.23	1.24	1.24	1.24	1.24	1.24	1.24	1.24	1.24	1.24	1.24	14.80	
					2025	FISICO	0.00	0.00	4.00	0.00	0.00	0.00	0.00	0.00	0.00	0.00	0.00	0.00	0.00	4.00
						COSTEO.S/	1.17	1.23	1.24	1.24	1.24	1.24	1.24	1.24	1.24	1.24	1.24	1.24	1.24	14.80
					2026	FISICO	0.00	0.00	4.00	0.00	0.00	0.00	0.00	0.00	0.00	0.00	0.00	0.00	0.00	4.00
						COSTEO.S/	1.17	1.23	1.24	1.24	1.24	1.24	1.24	1.24	1.24	1.24	1.24	1.24	1.24	14.80
AOI00149002326	INSPECCIÓN SANITARIA DE AMBIENTE 100% LIBRE DE HUMO DE TABACO	050509 - SAMUGARI	INFORME	Muy Alta	2024	FISICO	0.00	0.00	1.00	0.00	0.00	0.00	0.00	0.00	0.00	0.00	1.00			
						COSTEO.S/	22.00	1.76	1.76	1.76	1.76	1.76	1.76	1.76	1.76	1.76	1.76	1.76	41.36	
					2025	FISICO	0.00	0.00	1.00	0.00	0.00	0.00	0.00	0.00	0.00	0.00	0.00	0.00	1.00	
						COSTEO.S/	22.00	1.76	1.76	1.76	1.76	1.76	1.76	1.76	1.76	1.76	1.76	1.76	1.76	41.36
					2026	FISICO	0.00	0.00	1.00	0.00	0.00	0.00	0.00	0.00	0.00	0.00	0.00	0.00	1.00	
						COSTEO.S/	22.00	1.76	1.76	1.76	1.76	1.76	1.76	1.76	1.76	1.76	1.76	1.76	1.76	41.36
AOI00149002327	INSPECCIÓN SANITARIA DE ESTABLECIMIENTOS DE EXPENDIO DE PLAGUICIDAS Y DESINFECTANTES	050509 - SAMUGARI	INFORME	Muy Alta	2024	FISICO	0.00	0.00	0.00	1.00	0.00	0.00	0.00	0.00	0.00	0.00	1.00			
						COSTEO.S/	208.08	208.08	35.37	35.37	35.37	35.37	35.37	35.37	35.37	35.37	35.37	35.37	769.86	
					2025	FISICO	0.00	0.00	0.00	1.00	0.00	0.00	0.00	0.00	0.00	0.00	0.00	0.00	1.00	
						COSTEO.S/	208.08	208.08	35.37	35.37	35.37	35.37	35.37	35.37	35.37	35.37	35.37	35.37	35.37	769.86
					2026	FISICO	0.00	0.00	0.00	1.00	0.00	0.00	0.00	0.00	0.00	0.00	0.00	0.00	1.00	
						COSTEO.S/	208.08	208.08	35.37	35.37	35.37	35.37	35.37	35.37	35.37	35.37	35.37	35.37	35.37	769.86
AOI00149002761	DISPENSACIÓN DE RECETAS EN LA UPSS DE FARMACIA	050509 - SAMUGARI	ATENCIÓN	Muy Alta	2024	FISICO	1.00	1.00	1.00	1.00	1.00	1.00	1.00	1.00	1.00	1.00	12.00			
						COSTEO.S/	0.00	0.00	0.00	0.00	0.00	0.00	0.00	0.00	0.00	0.00	0.00	0.00		
					2025	FISICO	1.00	1.00	1.00	1.00	1.00	1.00	1.00	1.00	1.00	1.00	1.00	1.00	12.00	
						COSTEO.S/	0.00	0.00	0.00	0.00	0.00	0.00	0.00	0.00	0.00	0.00	0.00	0.00		
					2026	FISICO	1.00	1.00	1.00	1.00	1.00	1.00	1.00	1.00	1.00	1.00	1.00	1.00	12.00	
						COSTEO.S/	0.00	0.00	0.00	0.00	0.00	0.00	0.00	0.00	0.00	0.00	0.00	0.00		
AOI00149002762	REGISTRO Y CONTROL DE EXISTENCIAS DE PRODUCTOS FARMACÉUTICOS Y AFINES	050509 - SAMUGARI	INFORME	Muy Alta	2024	FISICO	1.00	1.00	1.00	1.00	1.00	1.00	1.00	1.00	1.00	1.00	12.00			
						COSTEO.S/	0.00	0.00	0.00	0.00	0.00	0.00	0.00	0.00	0.00	0.00	0.00			
					2025	FISICO	1.00	1.00	1.00	1.00	1.00	1.00	1.00	1.00	1.00	1.00	1.00	12.00		
						COSTEO.S/	0.00	0.00	0.00	0.00	0.00	0.00	0.00	0.00	0.00	0.00	0.00			
					2026	FISICO	1.00	1.00	1.00	1.00	1.00	1.00	1.00	1.00	1.00	1.00	1.00	12.00		
						COSTEO.S/	0.00	0.00	0.00	0.00	0.00	0.00	0.00	0.00	0.00	0.00	0.00			
AOI00149002790	SERVICIO DE DISTRIBUCIÓN Y TRANSPORTE DE PRODUCTOS FARMACÉUTICOS A LOS EESS DE LA RED DE SALUD.	050509 - SAMUGARI	INFORME	Muy Alta	2024	FISICO	1.00	1.00	1.00	1.00	1.00	1.00	1.00	1.00	1.00	1.00	12.00			
						COSTEO.S/	0.00	0.00	0.00	0.00	0.00	0.00	0.00	0.00	0.00	0.00	0.00			
					2025	FISICO	1.00	1.00	1.00	1.00	1.00	1.00	1.00	1.00	1.00	1.00	1.00	12.00		
						COSTEO.S/	0.00	0.00	0.00	0.00	0.00	0.00	0.00	0.00	0.00	0.00	0.00			
					2026	FISICO	1.00	1.00	1.00	1.00	1.00	1.00	1.00	1.00	1.00	1.00	1.00	12.00		
						COSTEO.S/	0.00	0.00	0.00	0.00	0.00	0.00	0.00	0.00	0.00	0.00	0.00			
AOI00149002804	EJECUCIÓN DE ACTIVIDADES DE SEGURIDAD	050509 - SAMUGARI	CONTROL REALIZADO	Muy Alta	2024	FISICO	1.00	1.00	1.00	1.00	1.00	1.00	1.00	1.00	1.00	1.00	12.00			
						COSTEO.S/	0.00	0.00	2,258.00	0.00	0.00	0.00	0.00	0.00	0.00	0.00	0.00	2,258.00		
					2025	FISICO	1.00	1.00	1.00	1.00	1.00	1.00	1.00	1.00	1.00	1.00	1.00	1.00	12.00	
						COSTEO.S/	0.00	0.00	2,258.00	0.00	0.00	0.00	0.00	0.00	0.00	0.00	0.00	2,258.00		
					2026	FISICO	1.00	1.00	1.00	1.00	1.00	1.00	1.00	1.00	1.00	1.00	1.00	1.00	12.00	
						COSTEO.S/	0.00	0.00	2,258.00	0.00	0.00	0.00	0.00	0.00	0.00	0.00	0.00	2,258.00		
AOI00149002810	ATENCIÓN DEL COSTO DE PERSONAL DESTACADO	050509 - SAMUGARI	PERSONA	Muy Alta	2024	FISICO	1.00	0.00	0.00	0.00	0.00	0.00	0.00	0.00	0.00	0.00	1.00			
						COSTEO.S/	24,709.23	24,709.23	24,709.23	24,709.23	24,709.23	24,709.23	24,709.23	24,709.23	24,709.23	24,709.23	24,709.23	24,709.23	296,510.75	
					2025	FISICO	1.00	0.00	0.00	0.00	0.00	0.00	0.00	0.00	0.00	0.00	0.00	0.00	1.00	
						COSTEO.S/	24,709.23	24,709.23	24,709.23	24,709.23	24,709.23	24,709.23	24,709.23	24,709.23	24,709.23	24,709.23	24,709.23	24,709.23	296,510.75	
					2026	FISICO	1.00	0.00	0.00	0.00	0.00	0.00	0.00	0.00	0.00	0.00	0.00	0.00	1.00	
						COSTEO.S/	24,709.23	24,709.23	24,709.23	24,709.23	24,709.23	24,709.23	24,709.23	24,709.23	24,709.23	24,709.23	24,709.23	24,709.23	296,510.75	

POI MultiAnual con Programación Física y Costeo

AOI00149002811	CIERRE DE BRECHAS DE RECURSOS HUMANOS - PRIMER NIVEL DE ATENCIÓN	050509 - SAMUGARI	PERSONA	Muy Alta	2024	FISICO	1.00	0.00	0.00	0.00	0.00	0.00	0.00	0.00	0.00	0.00	1.00				
						COSTEO.S/	0.00	0.00	0.00	6,550.00	0.00	0.00	0.00	0.00	0.00	0.00	0.00	0.00	0.00	6,550.00	
					2025	FISICO	1.00	0.00	0.00	0.00	0.00	0.00	0.00	0.00	0.00	0.00	0.00	0.00	0.00	0.00	1.00
						COSTEO.S/	0.00	0.00	0.00	6,550.00	0.00	0.00	0.00	0.00	0.00	0.00	0.00	0.00	0.00	0.00	6,550.00
					2026	FISICO	1.00	0.00	0.00	0.00	0.00	0.00	0.00	0.00	0.00	0.00	0.00	0.00	1.00		
						COSTEO.S/	0.00	0.00	0.00	6,550.00	0.00	0.00	0.00	0.00	0.00	0.00	0.00	0.00	0.00	6,550.00	
					2024	FISICO	1.00	0.00	0.00	0.00	0.00	0.00	0.00	0.00	0.00	0.00	0.00	0.00	0.00	0.00	1.00
						COSTEO.S/	0.00	0.00	50.00	0.00	0.00	0.00	0.00	0.00	0.00	0.00	0.00	0.00	0.00	0.00	50.00
AOI00149002907	CONTROL DE CALIDAD DE LAS PRESTACIONES DIGITADAS EN LOS APLICATIVOS INFORMÁTICOS	050509 - SAMUGARI	CONTROL REALIZADO	Muy Alta	2025	FISICO	1.00	0.00	0.00	0.00	0.00	0.00	0.00	0.00	0.00	0.00	0.00	1.00			
						COSTEO.S/	0.00	0.00	50.00	0.00	0.00	0.00	0.00	0.00	0.00	0.00	0.00	0.00	0.00	50.00	
					2026	FISICO	1.00	0.00	0.00	0.00	0.00	0.00	0.00	0.00	0.00	0.00	0.00	0.00	0.00	0.00	1.00
						COSTEO.S/	0.00	0.00	50.00	0.00	0.00	0.00	0.00	0.00	0.00	0.00	0.00	0.00	0.00	0.00	50.00
AOI00149002910	REMISIÓN DE EXPEDIENTES DE RECONOCIMIENTO DEL REEMBOLSO DE LA PRESTACIÓN ECONÓMICA DE SEPELIO A LA RED DE SALUD.	050509 - SAMUGARI	EXPEDIENTE TRAMITADO	Muy Alta	2024	FISICO	1.00	0.00	0.00	0.00	0.00	0.00	0.00	0.00	0.00	0.00	0.00	1.00			
						COSTEO.S/	0.00	0.00	0.00	0.00	0.00	0.00	0.00	0.00	0.00	0.00	0.00	0.00	0.00	0.00	
					2025	FISICO	1.00	0.00	0.00	0.00	0.00	0.00	0.00	0.00	0.00	0.00	0.00	0.00	0.00	0.00	1.00
						COSTEO.S/	0.00	0.00	0.00	0.00	0.00	0.00	0.00	0.00	0.00	0.00	0.00	0.00	0.00	0.00	0.00
					2026	FISICO	1.00	0.00	0.00	0.00	0.00	0.00	0.00	0.00	0.00	0.00	0.00	0.00	1.00		
						COSTEO.S/	0.00	0.00	0.00	0.00	0.00	0.00	0.00	0.00	0.00	0.00	0.00	0.00	0.00	0.00	
					2024	FISICO	1.00	0.00	0.00	0.00	0.00	0.00	0.00	0.00	0.00	0.00	0.00	0.00	0.00	0.00	1.00
						COSTEO.S/	0.00	0.00	0.00	0.00	0.00	0.00	0.00	0.00	0.00	0.00	0.00	0.00	0.00	0.00	0.00
AOI00149002911	REPORTE DE INDICADORES DE REFCON A LA RED DE SALUD.	050509 - SAMUGARI	INFORME	Muy Alta	2024	FISICO	1.00	0.00	0.00	0.00	0.00	0.00	0.00	0.00	0.00	0.00	0.00	1.00			
						COSTEO.S/	0.00	0.00	0.00	0.00	0.00	0.00	0.00	0.00	0.00	0.00	0.00	0.00	0.00	0.00	
					2025	FISICO	1.00	0.00	0.00	0.00	0.00	0.00	0.00	0.00	0.00	0.00	0.00	0.00	0.00	0.00	1.00
						COSTEO.S/	0.00	0.00	0.00	0.00	0.00	0.00	0.00	0.00	0.00	0.00	0.00	0.00	0.00	0.00	0.00
					2026	FISICO	1.00	0.00	0.00	0.00	0.00	0.00	0.00	0.00	0.00	0.00	0.00	0.00	1.00		
						COSTEO.S/	0.00	0.00	0.00	0.00	0.00	0.00	0.00	0.00	0.00	0.00	0.00	0.00	0.00	0.00	
					2024	FISICO	1.00	0.00	0.00	0.00	0.00	0.00	0.00	0.00	0.00	0.00	0.00	0.00	0.00	0.00	1.00
						COSTEO.S/	0.00	0.00	0.00	0.00	0.00	0.00	0.00	0.00	0.00	0.00	0.00	0.00	0.00	0.00	0.00
AOI00149002936	EJECUTAR ACTIVIDADES TÉCNICO ADMINISTRATIVAS	050509 - SAMUGARI	ACCION	Muy Alta	2024	FISICO	1.00	0.00	0.00	0.00	0.00	0.00	0.00	0.00	0.00	0.00	0.00	1.00			
						COSTEO.S/	0.00	0.00	0.00	0.00	0.00	0.00	100.00	0.00	0.00	0.00	0.00	0.00	0.00	100.00	
					2025	FISICO	1.00	0.00	0.00	0.00	0.00	0.00	0.00	0.00	0.00	0.00	0.00	0.00	0.00	0.00	1.00
						COSTEO.S/	0.00	0.00	0.00	0.00	0.00	0.00	0.00	100.00	0.00	0.00	0.00	0.00	0.00	0.00	100.00
					2026	FISICO	1.00	0.00	0.00	0.00	0.00	0.00	0.00	0.00	0.00	0.00	0.00	0.00	1.00		
						COSTEO.S/	0.00	0.00	0.00	0.00	0.00	0.00	0.00	100.00	0.00	0.00	0.00	0.00	0.00	100.00	
					2024	FISICO	1.00	0.00	0.00	0.00	0.00	0.00	0.00	0.00	0.00	0.00	0.00	0.00	0.00	0.00	1.00
						COSTEO.S/	0.00	0.00	0.00	0.00	0.00	0.00	0.00	0.00	0.00	0.00	0.00	0.00	0.00	0.00	0.00
AOI00149002938	ENVÍO DE INFORMACIÓN DE LA VIGILANCIA EPIDEMIOLÓGICA DE CADA ÁMBITO.	050509 - SAMUGARI	INFORME	Muy Alta	2024	FISICO	1.00	0.00	0.00	0.00	0.00	0.00	0.00	0.00	0.00	0.00	0.00	1.00			
						COSTEO.S/	0.00	0.00	0.00	0.00	0.00	0.00	0.00	0.00	0.00	0.00	0.00	0.00	0.00	0.00	
					2025	FISICO	1.00	0.00	0.00	0.00	0.00	0.00	0.00	0.00	0.00	0.00	0.00	0.00	0.00	0.00	1.00
						COSTEO.S/	0.00	0.00	0.00	0.00	0.00	0.00	0.00	0.00	0.00	0.00	0.00	0.00	0.00	0.00	0.00
					2026	FISICO	1.00	0.00	0.00	0.00	0.00	0.00	0.00	0.00	0.00	0.00	0.00	0.00	1.00		
						COSTEO.S/	0.00	0.00	0.00	0.00	0.00	0.00	0.00	0.00	0.00	0.00	0.00	0.00	0.00	0.00	
					2024	FISICO	1.00	0.00	0.00	0.00	0.00	0.00	0.00	0.00	0.00	0.00	0.00	0.00	0.00	0.00	1.00
						COSTEO.S/	0.00	0.00	2,000.00	0.00	0.00	0.00	0.00	0.00	0.00	0.00	0.00	0.00	0.00	0.00	2,000.00
AOI00149002939	ARTICULACIÓN Y EJECUCIÓN DE ACTIVIDADES DE PROMOCIÓN DE LA SALUD	050509 - SAMUGARI	ACTIVIDAD EFECTUADA	Muy Alta	2025	FISICO	1.00	0.00	0.00	0.00	0.00	0.00	0.00	0.00	0.00	0.00	0.00	0.00	1.00		
						COSTEO.S/	0.00	0.00	2,000.00	0.00	0.00	0.00	0.00	0.00	0.00	0.00	0.00	0.00	0.00	2,000.00	
					2026	FISICO	1.00	0.00	0.00	0.00	0.00	0.00	0.00	0.00	0.00	0.00	0.00	0.00	0.00	0.00	1.00
						COSTEO.S/	0.00	0.00	2,000.00	0.00	0.00	0.00	0.00	0.00	0.00	0.00	0.00	0.00	0.00	0.00	2,000.00
AOI00149002940	EJECUCIÓN DE PLANES DE MEJORA CONTINUA	050509 - SAMUGARI	PLAN	Muy Alta	2024	FISICO	1.00	0.00	0.00	0.00	0.00	0.00	0.00	0.00	0.00	0.00	0.00	1.00			
						COSTEO.S/	0.00	0.00	2,000.00	0.00	0.00	0.00	0.00	0.00	0.00	0.00	0.00	0.00	0.00	2,000.00	
					2025	FISICO	1.00	0.00	0.00	0.00	0.00	0.00	0.00	0.00	0.00	0.00	0.00	0.00	0.00	0.00	1.00
						COSTEO.S/	0.00	0.00	2,000.00	0.00	0.00	0.00	0.00	0.00	0.00	0.00	0.00	0.00	0.00	0.00	2,000.00
					2026	FISICO	1.00	0.00	0.00	0.00	0.00	0.00	0.00	0.00	0.00	0.00	0.00	0.00	1.00		
						COSTEO.S/	0.00	0.00	2,000.00	0.00	0.00	0.00	0.00	0.00	0.00	0.00	0.00	0.00	0.00	2,000.00	
					2024	FISICO	1.00	0.00	0.00	0.00	0.00	0.00	0.00	0.00	0.00	0.00	0.00	0.00	0.00	0.00	1.00
						COSTEO.S/	0.00	0.00	1,000.00	0.00	0.00	0.00	0.00	0.00	0.00	0.00	0.00	0.00	0.00	0.00	1,000.00
AOI00149002941	EJECUCIÓN DE ACTIVIDADES DE SERVICIOS DE SALUD	050509 - SAMUGARI	ACTIVIDAD EFECTUADA	Muy Alta	2024	FISICO	1.00	0.00	0.00	0.00	0.00	0.00	0.00	0.00	0.00	0.00	1.00				
						COSTEO.S/	0.00	0.00	1,000.00	0.00	0.00	0.00	0.00	0.00	0.00	0.00	1,000.00				

POI MultiAnual con Programación Física y Costeo

					2025	FISICO	1.00	0.00	0.00	0.00	0.00	0.00	0.00	0.00	0.00	0.00	1.00				
						COSTEO.S/	0.00	0.00	1,000.00	0.00	0.00	0.00	0.00	0.00	0.00	0.00	1,000.00				
					2026	FISICO	1.00	0.00	0.00	0.00	0.00	0.00	0.00	0.00	0.00	0.00	1.00				
						COSTEO.S/	0.00	0.00	1,000.00	0.00	0.00	0.00	0.00	0.00	0.00	0.00	1,000.00				
AOI00149003000	ATENCIÓN DE PRESTACIONES DE ASIGNACIÓN POR ALIMENTACIÓN	050509 - SAMUGARI	EXPEDIENTE TRAMITADO	Muy Alta	2024	FISICO	1.00	0.00	0.00	0.00	0.00	0.00	0.00	0.00	0.00	0.00	0.00	1.00			
						COSTEO.S/	0.00	0.00	0.00	0.00	0.00	0.00	0.00	0.00	0.00	0.00	0.00	0.00	0.00	0.00	
					2025	FISICO	1.00	0.00	0.00	0.00	0.00	0.00	0.00	0.00	0.00	0.00	0.00	0.00	0.00	0.00	1.00
						COSTEO.S/	0.00	0.00	0.00	0.00	0.00	0.00	0.00	0.00	0.00	0.00	0.00	0.00	0.00	0.00	0.00
					2026	FISICO	1.00	0.00	0.00	0.00	0.00	0.00	0.00	0.00	0.00	0.00	0.00	0.00	0.00	0.00	1.00
						COSTEO.S/	0.00	0.00	0.00	0.00	0.00	0.00	0.00	0.00	0.00	0.00	0.00	0.00	0.00	0.00	0.00
AOI00149003212	OTRAS ACTIVIDADES DE MEJORAMIENTO DE LA OFERTA DE LOS SERVICIOS DE SALUD	050509 - SAMUGARI	ACTIVIDAD EFECTUADA	Muy Alta	2024	FISICO	1.00	0.00	0.00	0.00	0.00	0.00	0.00	0.00	0.00	0.00	0.00	1.00			
						COSTEO.S/	0.00	0.00	0.00	0.00	5,000.00	0.00	0.00	0.00	0.00	0.00	0.00	0.00	0.00	5,000.00	
					2025	FISICO	1.00	0.00	0.00	0.00	0.00	0.00	0.00	0.00	0.00	0.00	0.00	0.00	0.00	1.00	
						COSTEO.S/	0.00	0.00	0.00	0.00	5,000.00	0.00	0.00	0.00	0.00	0.00	0.00	0.00	0.00	5,000.00	
					2026	FISICO	1.00	0.00	0.00	0.00	0.00	0.00	0.00	0.00	0.00	0.00	0.00	0.00	0.00	1.00	
						COSTEO.S/	0.00	0.00	0.00	0.00	5,000.00	0.00	0.00	0.00	0.00	0.00	0.00	0.00	0.00	5,000.00	
AOI00149003213	OTROS SERVICIOS GENERALES	050509 - SAMUGARI	SERVICIO	Muy Alta	2024	FISICO	1.00	0.00	0.00	0.00	0.00	0.00	0.00	0.00	0.00	0.00	0.00	1.00			
						COSTEO.S/	0.00	0.00	0.00	0.00	0.00	0.00	0.00	0.00	0.00	0.00	0.00	0.00	0.00		
					2025	FISICO	1.00	0.00	0.00	0.00	0.00	0.00	0.00	0.00	0.00	0.00	0.00	0.00	0.00	1.00	
						COSTEO.S/	0.00	0.00	0.00	0.00	0.00	0.00	0.00	0.00	0.00	0.00	0.00	0.00	0.00	0.00	
					2026	FISICO	1.00	0.00	0.00	0.00	0.00	0.00	0.00	0.00	0.00	0.00	0.00	0.00	0.00	1.00	
						COSTEO.S/	0.00	0.00	0.00	0.00	0.00	0.00	0.00	0.00	0.00	0.00	0.00	0.00	0.00	0.00	
AOI00149003214	ATENCIÓN BÁSICA DE SALUD PRIMER NIVEL - CÁPITA	050509 - SAMUGARI	EXPEDIENTE TRAMITADO	Muy Alta	2024	FISICO	1.00	0.00	0.00	0.00	0.00	0.00	0.00	0.00	0.00	0.00	0.00	1.00			
						COSTEO.S/	0.00	0.00	100.00	0.00	0.00	0.00	0.00	0.00	0.00	0.00	0.00	0.00	100.00		
					2025	FISICO	1.00	0.00	0.00	0.00	0.00	0.00	0.00	0.00	0.00	0.00	0.00	0.00	0.00	1.00	
						COSTEO.S/	0.00	0.00	100.00	0.00	0.00	0.00	0.00	0.00	0.00	0.00	0.00	0.00	0.00	100.00	
					2026	FISICO	1.00	0.00	0.00	0.00	0.00	0.00	0.00	0.00	0.00	0.00	0.00	0.00	0.00	1.00	
						COSTEO.S/	0.00	0.00	100.00	0.00	0.00	0.00	0.00	0.00	0.00	0.00	0.00	0.00	0.00	100.00	
AOI00149003215	PRESTACIONES ADMINISTRATIVAS SUBSIDIADAS/NO TARIFADO - TRASLADO DE EMERGENCIA	050509 - SAMUGARI	PRESTACIONES	Muy Alta	2024	FISICO	1.00	0.00	0.00	0.00	0.00	0.00	0.00	0.00	0.00	0.00	0.00	1.00			
						COSTEO.S/	0.00	0.00	0.00	0.00	0.00	0.00	0.00	0.00	0.00	0.00	0.00	0.00	0.00		
					2025	FISICO	1.00	0.00	0.00	0.00	0.00	0.00	0.00	0.00	0.00	0.00	0.00	0.00	0.00	1.00	
						COSTEO.S/	0.00	0.00	0.00	0.00	0.00	0.00	0.00	0.00	0.00	0.00	0.00	0.00	0.00	0.00	
					2026	FISICO	1.00	0.00	0.00	0.00	0.00	0.00	0.00	0.00	0.00	0.00	0.00	0.00	0.00	1.00	
						COSTEO.S/	0.00	0.00	0.00	0.00	0.00	0.00	0.00	0.00	0.00	0.00	0.00	0.00	0.00	0.00	
AOI00149003323	ATENCION DE LOS SERVICIOS DE APOYO AL DIAGNOSTICO Y TRATAMIENTO	050509 - SAMUGARI	PLANILLA	Muy Alta	2024	FISICO	0.00	0.00	0.00	0.00	0.00	0.00	1.00	0.00	0.00	0.00	0.00	0.00	1.00		
						COSTEO.S/	0.00	0.00	0.00	0.00	0.00	0.00	477,868.50	0.00	0.00	0.00	0.00	0.00	0.00	477,868.50	
					2025	FISICO	0.00	0.00	0.00	0.00	0.00	0.00	1.00	0.00	0.00	0.00	0.00	0.00	0.00	1.00	
						COSTEO.S/	0.00	0.00	0.00	0.00	0.00	0.00	477,868.50	0.00	0.00	0.00	0.00	0.00	0.00	477,868.50	
					2026	FISICO	0.00	0.00	0.00	0.00	0.00	0.00	1.00	0.00	0.00	0.00	0.00	0.00	0.00	1.00	
						COSTEO.S/	0.00	0.00	0.00	0.00	0.00	0.00	477,868.50	0.00	0.00	0.00	0.00	0.00	0.00	477,868.50	
AOI00149003339	AFILIACION Y PRESTACION DE SALUD PARA ASEGURAMIENTO UNIVERSAL EN ATENCION MEDICA BASICA	050509 - SAMUGARI	ATENCION	Muy Alta	2024	FISICO	0.00	0.00	0.00	0.00	0.00	0.00	0.00	0.00	12.00	0.00	0.00	0.00	12.00		
						COSTEO.S/	0.00	0.00	0.00	0.00	0.00	0.00	0.00	0.00	0.00	0.00	0.00	0.00	0.00	0.00	
					2025	FISICO	0.00	0.00	0.00	0.00	0.00	0.00	0.00	0.00	0.00	12.00	0.00	0.00	0.00	12.00	
						COSTEO.S/	0.00	0.00	0.00	0.00	0.00	0.00	0.00	0.00	0.00	0.00	0.00	0.00	0.00	0.00	
					2026	FISICO	0.00	0.00	0.00	0.00	0.00	0.00	0.00	0.00	0.00	12.00	0.00	0.00	0.00	12.00	
						COSTEO.S/	0.00	0.00	0.00	0.00	0.00	0.00	0.00	0.00	0.00	0.00	0.00	0.00	0.00	0.00	

CENTRO DE COSTO: 05.04 - MICRORRED DE SALUD SANTA ROSA

OEI.01 - MEJORAR LA CALIDAD DE LOS SERVICIOS EDUCATIVOS EN EL DEPARTAMENTO

AEI.01.05 - DESARROLLO DE COMPETENCIAS PARA LA PREVENCIÓN DEL CONSUMO DE DROGAS OPORTUNA PARA LA POBLACIÓN ESTUDIANTIL

CODIGO	ACTIVIDAD OPERATIVA	UBIGEO	U.M.	PRIORIDAD	PERIODO MULTIANUAL	PROGRAMACION MENSUAL												TOTAL ANUAL					
						META	01	02	03	04	05	06	07	08	09	10	11		12				
AOI00149003331	SERVICIO DE ORIENTACION, CONSEJERIA E INTERVENCION BREVE	050507 - SANTA ROSA	PERSONA ATENDIDA	Muy Alta	2025	FISICO	10.00	20.00	10.00	10.00	10.00	10.00	10.00	10.00	10.00	10.00	10.00	10.00	10.00	130.00			
						COSTEO.S/	2,836.00	2,836.00	2,836.00	2,836.00	2,836.00	2,836.00	2,836.18	2,836.00	2,836.00	2,836.00	2,836.00	2,836.00	2,840.00	2,840.00	34,036.18		
					2026	FISICO	10.00	20.00	10.00	10.00	10.00	10.00	10.00	10.00	10.00	10.00	10.00	10.00	10.00	10.00	10.00	10.00	130.00
						COSTEO.S/	2,836.00	2,836.00	2,836.00	2,836.00	2,836.00	2,836.00	2,836.18	2,836.00	2,836.00	2,836.00	2,836.00	2,836.00	2,840.00	2,840.00	34,036.18		
OEI.02 - REDUCIR LOS FACTORES DE RIESGO QUE AFECTAN LA SALUD DE LA POBLACIÓN																							
AEI.02.01 - ATENCIÓN INTEGRAL PARA REDUCIR LA DESNUTRICIÓN CRÓNICA DE NIÑAS Y NIÑOS MENORES A 36 MESES																							
CODIGO	ACTIVIDAD OPERATIVA	UBIGEO	U.M.	PRIORIDAD	PERIODO MULTIANUAL	PROGRAMACION MENSUAL												TOTAL ANUAL					
META	01	02	03	04	05	06	07	08	09	10	11	12											
AOI00149000522	3325101 - COMITES MULTISECTORIALES CAPACITADOS PARA LA PROMOCIÓN DEL CUIDADO INFANTIL, LACTANCIA MATERNA EXCLUSIVA Y LA ADECUADA ALIMENTACIÓN Y PROTECCIÓN DEL MENOR DE 36 MESES EN SU DISTRITO.	050507 - SANTA ROSA	PERSONA CAPACITADA	Muy Alta	2024	FISICO	0.00	0.00	0.00	0.00	0.00	0.00	0.00	1.00	0.00	0.00	0.00	0.00	1.00				
						COSTEO.S/	0.00	0.00	0.00	0.00	0.00	125.00	0.00	0.00	0.00	0.00	0.00	0.00	125.00				
					2025	FISICO	0.00	0.00	0.00	0.00	0.00	0.00	1.00	0.00	0.00	0.00	0.00	0.00	0.00	0.00	0.00	1.00	
						COSTEO.S/	0.00	0.00	0.00	0.00	0.00	125.00	0.00	0.00	0.00	0.00	0.00	0.00	0.00	0.00	0.00	125.00	
2026	FISICO	0.00	0.00	0.00	0.00	0.00	0.00	1.00	0.00	0.00	0.00	0.00	0.00	0.00	0.00	0.00	0.00	1.00					
	COSTEO.S/	0.00	0.00	0.00	0.00	0.00	125.00	0.00	0.00	0.00	0.00	0.00	0.00	0.00	0.00	0.00	0.00	125.00					
AOI00149000523	3325401 - VACUNACION NIÑO < 1 AÑO	050507 - SANTA ROSA	NIÑO PROTEGIDO	Muy Alta	2024	FISICO	24.00	25.00	25.00	25.00	25.00	24.00	24.00	24.00	24.00	24.00	24.00	24.00	24.00	292.00			
						COSTEO.S/	130,891.00	0.00	0.00	0.00	0.00	0.00	0.00	0.00	0.00	0.00	0.00	0.00	0.00	0.00	130,891.00		
					2025	FISICO	24.00	25.00	25.00	25.00	25.00	24.00	24.00	24.00	24.00	24.00	24.00	24.00	24.00	24.00	24.00	292.00	
						COSTEO.S/	130,891.00	0.00	0.00	0.00	0.00	0.00	0.00	0.00	0.00	0.00	0.00	0.00	0.00	0.00	0.00	130,891.00	
2026	FISICO	24.00	25.00	25.00	25.00	25.00	24.00	24.00	24.00	24.00	24.00	24.00	24.00	24.00	24.00	24.00	24.00	292.00					
	COSTEO.S/	130,891.00	0.00	0.00	0.00	0.00	0.00	0.00	0.00	0.00	0.00	0.00	0.00	0.00	0.00	0.00	0.00	130,891.00					
AOI00149000530	3341401 - PARASITOSIS INTESTINAL	050507 - SANTA ROSA	CASO TRATADO	Muy Alta	2024	FISICO	36.00	37.00	36.00	37.00	36.00	37.00	36.00	37.00	36.00	37.00	36.00	37.00	36.00	438.00			
						COSTEO.S/	0.00	0.00	0.00	0.00	0.00	1,000.00	0.00	0.00	0.00	0.00	0.00	0.00	0.00	0.00	1,000.00		
					2025	FISICO	36.00	37.00	36.00	37.00	36.00	37.00	36.00	37.00	36.00	37.00	36.00	37.00	36.00	37.00	36.00	438.00	
						COSTEO.S/	0.00	0.00	0.00	0.00	0.00	1,000.00	0.00	0.00	0.00	0.00	0.00	0.00	0.00	0.00	0.00	1,000.00	
2026	FISICO	36.00	37.00	36.00	37.00	36.00	37.00	36.00	37.00	36.00	37.00	36.00	37.00	36.00	37.00	36.00	37.00	438.00					
	COSTEO.S/	0.00	0.00	0.00	0.00	0.00	1,000.00	0.00	0.00	0.00	0.00	0.00	0.00	0.00	0.00	0.00	0.00	1,000.00					
AOI00149001395	3325107 - FAMILIAS CON NIÑOS MENORES DE 24 MESES RECIBEN CONSEJERÍA A TRAVÉS DE VISITA DOMICILIARIA	050507 - SANTA ROSA	FAMILIA	Muy Alta	2024	FISICO	21.00	21.00	21.00	21.00	22.00	22.00	22.00	22.00	21.00	21.00	21.00	21.00	21.00	256.00			
						COSTEO.S/	0.00	0.00	0.00	0.00	0.00	0.00	0.00	0.00	0.00	0.00	0.00	0.00	0.00	0.00			
					2025	FISICO	21.00	21.00	21.00	21.00	22.00	22.00	22.00	22.00	21.00	21.00	21.00	21.00	21.00	21.00	21.00	256.00	
						COSTEO.S/	0.00	0.00	0.00	0.00	0.00	0.00	0.00	0.00	0.00	0.00	0.00	0.00	0.00	0.00	0.00		
2026	FISICO	21.00	21.00	21.00	21.00	22.00	22.00	22.00	22.00	21.00	21.00	21.00	21.00	21.00	21.00	21.00	256.00						
	COSTEO.S/	0.00	0.00	0.00	0.00	0.00	0.00	0.00	0.00	0.00	0.00	0.00	0.00	0.00	0.00	0.00							
AOI00149001396	3325109 - FAMILIAS CON NIÑOS (AS) MENORES DE 36 MESES Y GESTANTES QUE PARTICIPAN EN GRUPOS DE APOYO COMUNAL PARA PROMOVER CUIDADO INFANTIL, LME Y LA ADECUADA ALIMENTACIÓN Y PROTECCIÓN DEL MENOR DE 36 MESES	050507 - SANTA ROSA	FAMILIA	Muy Alta	2024	FISICO	0.00	29.00	29.00	29.00	30.00	30.00	30.00	30.00	30.00	30.00	29.00	29.00	325.00				
						COSTEO.S/	0.00	0.00	0.00	0.00	0.00	0.00	0.00	0.00	0.00	0.00	0.00	0.00					
					2025	FISICO	0.00	29.00	29.00	29.00	30.00	30.00	30.00	30.00	30.00	29.00	29.00	29.00	29.00	325.00			
						COSTEO.S/	0.00	0.00	0.00	0.00	0.00	0.00	0.00	0.00	0.00	0.00	0.00	0.00					
2026	FISICO	0.00	29.00	29.00	29.00	30.00	30.00	30.00	30.00	30.00	29.00	29.00	29.00	29.00	325.00								
	COSTEO.S/	0.00	0.00	0.00	0.00	0.00	0.00	0.00	0.00	0.00	0.00	0.00	0.00										
AOI00149001397	3325102 - ACTORES SOCIALES CAPACITADOS PARA LA PROMOCIÓN DEL CUIDADO INFANTIL, LACTANCIA MATERNA EXCLUSIVA Y LA ADECUADA ALIMENTACIÓN Y PROTECCIÓN DEL MENOR DE 36 MESES DEL DISTRITO	050507 - SANTA ROSA	PERSONA CAPACITADA	Muy Alta	2024	FISICO	1.00	1.00	1.00	2.00	2.00	2.00	2.00	2.00	1.00	1.00	1.00	1.00	17.00				
						COSTEO.S/	0.00	0.00	0.00	0.00	0.00	0.00	0.00	0.00	0.00	0.00	0.00	0.00					
					2025	FISICO	1.00	1.00	1.00	2.00	2.00	2.00	2.00	2.00	1.00	1.00	1.00	1.00	1.00	1.00	17.00		
						COSTEO.S/	0.00	0.00	0.00	0.00	0.00	0.00	0.00	0.00	0.00	0.00	0.00	0.00					
2026	FISICO	1.00	1.00	1.00	2.00	2.00	2.00	2.00	2.00	1.00	1.00	1.00	1.00	1.00	1.00	17.00							
	COSTEO.S/	0.00	0.00	0.00	0.00	0.00	0.00	0.00	0.00	0.00	0.00	0.00	0.00										
AOI00149001398	3325108 - PROMOTORES EDUCATIVOS CAPACITADOS PARA LA PROMOCIÓN DEL CUIDADO INFANTIL, LACTANCIA	050507 - SANTA ROSA	PERSONA CAPACITADA	Muy Alta	2024	FISICO	0.00	0.00	1.00	1.00	0.00	1.00	1.00	0.00	0.00	0.00	0.00	0.00	4.00				
						COSTEO.S/	0.00	0.00	0.00	0.00	0.00	0.00	0.00	0.00	0.00	0.00	0.00	0.00					
2025	FISICO	0.00	0.00	1.00	1.00	0.00	1.00	1.00	0.00	1.00	1.00	0.00	0.00	0.00	0.00	0.00	4.00						
	COSTEO.S/	0.00	0.00	0.00	0.00	0.00	0.00	0.00	0.00	0.00	0.00	0.00	0.00										

POI MultiAnual con Programación Física y Costeo

	MATERNA EXCLUSIVA Y LA ADECUADA ALIMENTACIÓN Y PROTECCIÓN DEL MENOR DE 36 MESES A FAMILIAS DEL PRONOEI																		
			2026	COSTEO.S/	0.00	0.00	0.00	0.00	0.00	0.00	0.00	0.00	0.00	0.00	0.00	0.00	0.00	0.00	
				FISICO	0.00	0.00	1.00	1.00	0.00	1.00	1.00	0.00	0.00	0.00	0.00	0.00	0.00	4.00	
				COSTEO.S/	0.00	0.00	0.00	0.00	0.00	0.00	0.00	0.00	0.00	0.00	0.00	0.00	0.00	0.00	
			2024	FISICO	23.00	24.00	24.00	26.00	26.00	25.00	23.00	23.00	23.00	23.00	23.00	23.00	23.00	23.00	286.00
				COSTEO.S/	0.00	0.00	0.00	0.00	0.00	0.00	0.00	0.00	0.00	0.00	0.00	0.00	0.00	0.00	
			2025	FISICO	23.00	24.00	24.00	26.00	26.00	25.00	23.00	23.00	23.00	23.00	23.00	23.00	23.00	23.00	286.00
				COSTEO.S/	0.00	0.00	0.00	0.00	0.00	0.00	0.00	0.00	0.00	0.00	0.00	0.00	0.00	0.00	
			2026	FISICO	23.00	24.00	24.00	26.00	26.00	25.00	23.00	23.00	23.00	23.00	23.00	23.00	23.00	23.00	286.00
				COSTEO.S/	0.00	0.00	0.00	0.00	0.00	0.00	0.00	0.00	0.00	0.00	0.00	0.00	0.00	0.00	
			2024	FISICO	25.00	25.00	25.00	26.00	26.00	25.00	25.00	25.00	25.00	25.00	25.00	25.00	25.00	25.00	302.00
				COSTEO.S/	1,677.00	0.00	0.00	0.00	0.00	0.00	0.00	0.00	0.00	0.00	0.00	0.00	0.00	1,677.00	
			2025	FISICO	25.00	25.00	25.00	26.00	26.00	25.00	25.00	25.00	25.00	25.00	25.00	25.00	25.00	25.00	302.00
				COSTEO.S/	1,677.00	0.00	0.00	0.00	0.00	0.00	0.00	0.00	0.00	0.00	0.00	0.00	0.00	1,677.00	
			2026	FISICO	25.00	25.00	25.00	26.00	26.00	25.00	25.00	25.00	25.00	25.00	25.00	25.00	25.00	25.00	302.00
				COSTEO.S/	1,677.00	0.00	0.00	0.00	0.00	0.00	0.00	0.00	0.00	0.00	0.00	0.00	0.00	1,677.00	
			2024	FISICO	18.00	18.00	18.00	20.00	20.00	20.00	19.00	19.00	18.00	18.00	19.00	18.00	18.00	18.00	225.00
				COSTEO.S/	0.00	0.00	0.00	0.00	0.00	0.00	0.00	0.00	0.00	0.00	0.00	0.00	0.00	0.00	
			2025	FISICO	18.00	18.00	18.00	20.00	20.00	20.00	19.00	19.00	18.00	18.00	19.00	18.00	18.00	18.00	225.00
				COSTEO.S/	0.00	0.00	0.00	0.00	0.00	0.00	0.00	0.00	0.00	0.00	0.00	0.00	0.00	0.00	
			2026	FISICO	18.00	18.00	18.00	20.00	20.00	20.00	19.00	19.00	18.00	18.00	19.00	18.00	18.00	18.00	225.00
				COSTEO.S/	0.00	0.00	0.00	0.00	0.00	0.00	0.00	0.00	0.00	0.00	0.00	0.00	0.00	0.00	
			2024	FISICO	24.00	24.00	24.00	26.00	26.00	25.00	24.00	24.00	24.00	24.00	24.00	24.00	24.00	24.00	293.00
				COSTEO.S/	0.00	0.00	0.00	0.00	0.00	0.00	0.00	0.00	0.00	0.00	0.00	0.00	0.00	0.00	
			2025	FISICO	24.00	24.00	24.00	26.00	26.00	25.00	24.00	24.00	24.00	24.00	24.00	24.00	24.00	24.00	293.00
				COSTEO.S/	0.00	0.00	0.00	0.00	0.00	0.00	0.00	0.00	0.00	0.00	0.00	0.00	0.00	0.00	
			2026	FISICO	24.00	24.00	24.00	26.00	26.00	25.00	24.00	24.00	24.00	24.00	24.00	24.00	24.00	24.00	293.00
				COSTEO.S/	0.00	0.00	0.00	0.00	0.00	0.00	0.00	0.00	0.00	0.00	0.00	0.00	0.00	0.00	
			2024	FISICO	1.00	1.00	1.00	2.00	2.00	2.00	2.00	2.00	2.00	1.00	1.00	1.00	1.00	18.00	
				COSTEO.S/	0.00	0.00	0.00	0.00	0.00	0.00	0.00	0.00	0.00	0.00	0.00	0.00	0.00	0.00	
			2025	FISICO	1.00	1.00	1.00	2.00	2.00	2.00	2.00	2.00	2.00	1.00	1.00	1.00	1.00	18.00	
				COSTEO.S/	0.00	0.00	0.00	0.00	0.00	0.00	0.00	0.00	0.00	0.00	0.00	0.00	0.00	0.00	
			2026	FISICO	1.00	1.00	1.00	2.00	2.00	2.00	2.00	2.00	2.00	1.00	1.00	1.00	1.00	18.00	
				COSTEO.S/	0.00	0.00	0.00	0.00	0.00	0.00	0.00	0.00	0.00	0.00	0.00	0.00	0.00	0.00	
			2024	FISICO	6.00	7.00	7.00	7.00	7.00	7.00	7.00	7.00	7.00	7.00	7.00	7.00	6.00	82.00	
				COSTEO.S/	0.00	0.00	0.00	0.00	562.50	0.00	0.00	0.00	0.00	0.00	0.00	0.00	0.00	562.50	
			2025	FISICO	6.00	7.00	7.00	7.00	7.00	7.00	7.00	7.00	7.00	7.00	7.00	7.00	6.00	82.00	
				COSTEO.S/	0.00	0.00	0.00	0.00	562.50	0.00	0.00	0.00	0.00	0.00	0.00	0.00	0.00	562.50	
			2026	FISICO	6.00	7.00	7.00	7.00	7.00	7.00	7.00	7.00	7.00	7.00	7.00	7.00	6.00	82.00	
				COSTEO.S/	0.00	0.00	0.00	0.00	562.50	0.00	0.00	0.00	0.00	0.00	0.00	0.00	0.00	562.50	
			2024	FISICO	42.00	41.00	41.00	42.00	42.00	42.00	42.00	41.00	41.00	41.00	41.00	41.00	42.00	498.00	
				COSTEO.S/	250.00	0.00	0.00	0.00	0.00	0.00	0.00	0.00	0.00	0.00	0.00	0.00	0.00	250.00	
			2025	FISICO	42.00	41.00	41.00	42.00	42.00	42.00	42.00	41.00	41.00	41.00	41.00	41.00	42.00	498.00	
				COSTEO.S/	250.00	0.00	0.00	0.00	0.00	0.00	0.00	0.00	0.00	0.00	0.00	0.00	0.00	250.00	
			2026	FISICO	42.00	41.00	41.00	42.00	42.00	42.00	42.00	41.00	41.00	41.00	41.00	42.00	498.00		
				COSTEO.S/	250.00	0.00	0.00	0.00	0.00	0.00	0.00	0.00	0.00	0.00	0.00	0.00	0.00	250.00	
			2024	FISICO	17.00	16.00	17.00	16.00	17.00	16.00	17.00	16.00	17.00	16.00	17.00	16.00	17.00	16.00	198.00
				COSTEO.S/	0.00	0.00	0.00	0.00	0.00	0.00	0.00	0.00	0.00	0.00	0.00	0.00	0.00	0.00	
			2025	FISICO	17.00	16.00	17.00	16.00	17.00	16.00	17.00	16.00	17.00	16.00	17.00	16.00	17.00	16.00	198.00
				COSTEO.S/	0.00	0.00	0.00	0.00	0.00	0.00	0.00	0.00	0.00	0.00	0.00	0.00	0.00	0.00	

POI MultiAnual con Programación Física y Costeo

					2026	FISICO	17.00	16.00	17.00	16.00	17.00	16.00	17.00	16.00	17.00	16.00	198.00		
						COSTEO.S/	0.00	0.00	0.00	0.00	0.00	0.00	0.00	0.00	0.00	0.00	0.00		
					2024	FISICO	0.00	0.00	1.00	1.00	1.00	1.00	1.00	1.00	1.00	0.00	0.00	8.00	
						COSTEO.S/	0.00	0.00	0.00	0.00	0.00	0.00	0.00	0.00	0.00	0.00	0.00		
					2025	FISICO	0.00	0.00	1.00	1.00	1.00	1.00	1.00	1.00	1.00	1.00	0.00	0.00	8.00
						COSTEO.S/	0.00	0.00	0.00	0.00	0.00	0.00	0.00	0.00	0.00	0.00	0.00		
					2026	FISICO	0.00	0.00	1.00	1.00	1.00	1.00	1.00	1.00	1.00	1.00	0.00	0.00	8.00
						COSTEO.S/	0.00	0.00	0.00	0.00	0.00	0.00	0.00	0.00	0.00	0.00	0.00		
					2024	FISICO	1.00	0.00	1.00	0.00	1.00	0.00	1.00	0.00	1.00	0.00	1.00	0.00	6.00
						COSTEO.S/	0.00	0.00	0.00	0.00	0.00	0.00	0.00	0.00	0.00	0.00	0.00		
					2025	FISICO	1.00	0.00	1.00	0.00	1.00	0.00	1.00	0.00	1.00	0.00	1.00	0.00	6.00
						COSTEO.S/	0.00	0.00	0.00	0.00	0.00	0.00	0.00	0.00	0.00	0.00	0.00		
					2026	FISICO	1.00	0.00	1.00	0.00	1.00	0.00	1.00	0.00	1.00	0.00	1.00	0.00	6.00
						COSTEO.S/	0.00	0.00	0.00	0.00	0.00	0.00	0.00	0.00	0.00	0.00	0.00		
					2024	FISICO	1.00	0.00	1.00	0.00	1.00	0.00	1.00	0.00	1.00	0.00	1.00	0.00	6.00
						COSTEO.S/	0.00	0.00	0.00	0.00	0.00	0.00	0.00	0.00	0.00	0.00	0.00		
					2025	FISICO	1.00	0.00	1.00	0.00	1.00	0.00	1.00	0.00	1.00	0.00	1.00	0.00	6.00
						COSTEO.S/	0.00	0.00	0.00	0.00	0.00	0.00	0.00	0.00	0.00	0.00	0.00		
					2026	FISICO	1.00	0.00	1.00	0.00	1.00	0.00	1.00	0.00	1.00	0.00	1.00	0.00	6.00
						COSTEO.S/	0.00	0.00	0.00	0.00	0.00	0.00	0.00	0.00	0.00	0.00	0.00		
					2024	FISICO	39.00	39.00	40.00	39.00	39.00	39.00	39.00	39.00	39.00	39.00	39.00	39.00	469.00
						COSTEO.S/	5,515.00	0.00	0.00	5,000.00	0.00	0.00	0.00	0.00	0.00	0.00	0.00	10,515.00	
					2025	FISICO	39.00	39.00	40.00	39.00	39.00	39.00	39.00	39.00	39.00	39.00	39.00	39.00	469.00
						COSTEO.S/	5,515.78	0.00	0.00	0.00	0.00	10,000.00	0.00	0.00	0.00	0.00	0.00	15,515.78	
					2026	FISICO	39.00	39.00	40.00	39.00	39.00	39.00	39.00	39.00	39.00	39.00	39.00	39.00	469.00
						COSTEO.S/	5,515.00	0.00	0.00	0.00	0.00	20,000.78	0.00	0.00	0.00	0.00	0.00	25,515.78	
					2024	FISICO	2.00	3.00	3.00	3.00	3.00	3.00	3.00	3.00	3.00	3.00	3.00	2.00	34.00
						COSTEO.S/	3,022.83	3,022.83	3,022.85	3,022.83	3,022.85	3,022.83	3,022.82	3,022.84	3,022.83	3,022.83	3,022.83	3,022.83	36,274.00
					2025	FISICO	2.00	3.00	3.00	3.00	3.00	3.00	3.00	3.00	3.00	3.00	3.00	2.00	34.00
						COSTEO.S/	3,022.83	3,022.83	3,022.85	3,022.83	3,022.85	3,022.83	3,022.82	3,022.84	3,022.83	3,022.83	3,022.83	3,022.83	36,274.00
					2026	FISICO	2.00	3.00	3.00	3.00	3.00	3.00	3.00	3.00	3.00	3.00	3.00	2.00	34.00
						COSTEO.S/	3,022.83	3,022.83	3,022.85	3,022.83	3,022.85	3,022.83	3,022.82	3,022.84	3,022.83	3,022.83	3,022.83	3,022.83	36,274.00
					2024	FISICO	3.00	4.00	4.00	4.00	4.00	4.00	4.00	4.00	4.00	4.00	3.00	3.00	45.00
						COSTEO.S/	0.00	0.00	0.00	0.00	0.00	0.00	0.00	0.00	0.00	0.00	0.00	0.00	
					2025	FISICO	3.00	4.00	4.00	4.00	4.00	4.00	4.00	4.00	4.00	4.00	3.00	3.00	45.00
						COSTEO.S/	0.00	0.00	0.00	0.00	0.00	0.00	0.00	0.00	0.00	0.00	0.00		
					2026	FISICO	3.00	4.00	4.00	4.00	4.00	4.00	4.00	4.00	4.00	4.00	3.00	3.00	45.00
						COSTEO.S/	0.00	0.00	0.00	0.00	0.00	0.00	0.00	0.00	0.00	0.00	0.00		
					2024	FISICO	0.00	0.00	1.00	0.00	0.00	1.00	0.00	0.00	1.00	0.00	0.00	0.00	3.00
						COSTEO.S/	0.00	0.00	0.00	20.00	0.00	0.00	0.00	0.00	0.00	0.00	0.00	20.00	
					2025	FISICO	0.00	0.00	1.00	0.00	0.00	1.00	0.00	0.00	1.00	0.00	0.00	0.00	3.00
						COSTEO.S/	0.00	0.00	0.00	20.00	0.00	0.00	0.00	0.00	0.00	0.00	0.00	20.00	
					2026	FISICO	0.00	0.00	1.00	0.00	0.00	1.00	0.00	0.00	1.00	0.00	0.00	0.00	3.00
						COSTEO.S/	0.00	0.00	0.00	20.00	0.00	0.00	0.00	0.00	0.00	0.00	0.00	20.00	
					2024	FISICO	33.00	34.00	34.00	34.00	34.00	34.00	34.00	34.00	34.00	34.00	34.00	34.00	407.00
						COSTEO.S/	0.00	0.00	0.00	1,000.00	0.00	0.00	0.00	0.00	0.00	0.00	0.00	1,000.00	
					2025	FISICO	33.00	34.00	34.00	34.00	34.00	34.00	34.00	34.00	34.00	34.00	34.00	34.00	407.00
						COSTEO.S/	0.00	0.00	0.00	1,000.00	0.00	0.00	0.00	0.00	0.00	0.00	0.00	1,000.00	
					2026	FISICO	33.00	34.00	34.00	34.00	34.00	34.00	34.00	34.00	34.00	34.00	34.00	34.00	407.00
						COSTEO.S/	0.00	0.00	0.00	1,000.00	0.00	0.00	0.00	0.00	0.00	0.00	0.00	1,000.00	

AOI00149002140	3325509 - RECIEN NACIDO CON CONTROLES CRED COMPLETO	050507 - SANTA ROSA	NIÑO CONTROLADO	Muy Alta	2024	FISICO	26.00	26.00	26.00	26.00	26.00	26.00	26.00	26.00	26.00	26.00	26.00	26.00	312.00				
						COSTEO.S/	200.00	0.00	0.00	5,184.37	0.00	0.00	0.00	0.00	0.00	0.00	0.00	0.00	0.00	0.00	0.00	5,384.37	
					2025	FISICO	26.00	26.00	26.00	26.00	26.00	26.00	26.00	26.00	26.00	26.00	26.00	26.00	26.00	26.00	26.00	26.00	312.00
						COSTEO.S/	200.00	0.00	0.00	5,184.37	0.00	0.00	0.00	0.00	0.00	0.00	0.00	0.00	0.00	0.00	0.00	0.00	5,384.37
AOI00149002141	3325510 - NIÑOS MENORES DE 36 MESES CON CONTROLES CRED COMPLETO PARA SU EDAD	050507 - SANTA ROSA	NIÑO CONTROLADO	Muy Alta	2024	FISICO	75.00	75.00	76.00	76.00	76.00	76.00	75.00	75.00	75.00	75.00	75.00	75.00	75.00	904.00			
						COSTEO.S/	114,065.17	0.00	0.00	0.00	0.00	0.00	0.00	0.00	0.00	0.00	0.00	0.00	0.00	0.00	0.00	114,065.17	
					2025	FISICO	75.00	75.00	76.00	76.00	76.00	76.00	75.00	75.00	75.00	75.00	75.00	75.00	75.00	75.00	75.00	904.00	
						COSTEO.S/	114,065.17	0.00	0.00	0.00	0.00	0.00	0.00	0.00	0.00	0.00	0.00	0.00	0.00	0.00	0.00	0.00	114,065.17
AOI00149002142	3325511 - NIÑOS MENORES DE 36 MESES CON TEST DE GRAHAM Y EXAMEN SERIADO	050507 - SANTA ROSA	NIÑO CONTROLADO	Muy Alta	2024	FISICO	36.00	36.00	36.00	36.00	36.00	36.00	36.00	36.00	36.00	36.00	36.00	36.00	36.00	432.00			
						COSTEO.S/	0.00	0.00	0.00	6,000.00	0.00	0.00	0.00	0.00	0.00	0.00	0.00	0.00	0.00	0.00	0.00	6,000.00	
					2025	FISICO	36.00	36.00	36.00	36.00	36.00	36.00	36.00	36.00	36.00	36.00	36.00	36.00	36.00	36.00	36.00	432.00	
						COSTEO.S/	0.00	0.00	0.00	6,000.00	0.00	0.00	0.00	0.00	0.00	0.00	0.00	0.00	0.00	0.00	0.00	0.00	6,000.00
AOI00149002143	3325512 - NIÑOS MENORES DE 36 MESES CON SUPLEMENTO DE HIERRO Y OTROS MICRONUTRIENTES	050507 - SANTA ROSA	NIÑO SUPLEMENTADO	Muy Alta	2024	FISICO	41.00	42.00	42.00	42.00	42.00	42.00	41.00	41.00	41.00	41.00	41.00	41.00	41.00	497.00			
						COSTEO.S/	0.00	0.00	1,000.00	0.00	0.00	0.00	0.00	0.00	0.00	0.00	0.00	0.00	0.00	0.00	0.00	1,000.00	
					2025	FISICO	41.00	42.00	42.00	42.00	42.00	42.00	41.00	41.00	41.00	41.00	41.00	41.00	41.00	41.00	41.00	497.00	
						COSTEO.S/	0.00	0.00	1,000.00	0.00	0.00	0.00	0.00	0.00	0.00	0.00	0.00	0.00	0.00	0.00	0.00	0.00	1,000.00
AOI00149002144	3325607 - DOSAJE DE HEMOGLOBINA	050507 - SANTA ROSA	NIÑO SUPLEMENTADO	Muy Alta	2024	FISICO	75.00	75.00	76.00	76.00	76.00	76.00	75.00	75.00	75.00	75.00	75.00	75.00	75.00	904.00			
						COSTEO.S/	1,655.96	0.00	0.00	0.00	0.00	0.00	0.00	0.00	0.00	0.00	0.00	0.00	0.00	0.00	0.00	1,655.96	
					2025	FISICO	75.00	75.00	76.00	76.00	76.00	76.00	75.00	75.00	75.00	75.00	75.00	75.00	75.00	75.00	75.00	904.00	
						COSTEO.S/	1,655.00	0.00	0.00	0.00	0.00	0.00	0.00	0.00	0.00	0.00	0.00	0.00	0.00	0.00	0.00	0.00	1,655.00
AOI00149002145	3325513 - NIÑO MENOR DE 5 AÑOS CON SUPLEMENTO DE VITAMINA A	050507 - SANTA ROSA	NIÑO SUPLEMENTADO	Muy Alta	2024	FISICO	145.00	145.00	146.00	146.00	146.00	145.00	145.00	145.00	145.00	145.00	145.00	145.00	145.00	1,743.00			
						COSTEO.S/	0.00	0.00	0.00	0.00	0.00	0.00	0.00	0.00	0.00	0.00	0.00	0.00	0.00	0.00	0.00	0.00	
					2025	FISICO	145.00	145.00	146.00	146.00	146.00	145.00	145.00	145.00	145.00	145.00	145.00	145.00	145.00	145.00	145.00	1,743.00	
						COSTEO.S/	0.00	0.00	0.00	0.00	0.00	0.00	0.00	0.00	0.00	0.00	0.00	0.00	0.00	0.00	0.00	0.00	0.00
AOI00149002146	3325514 - SEGUIMIENTO DEL CUMPLIMIENTO DE LAS ATENCIONES PREVENTIVAS DEL NIÑO	050507 - SANTA ROSA	NIÑO	Muy Alta	2024	FISICO	25.00	24.00	24.00	23.00	23.00	23.00	23.00	24.00	24.00	24.00	24.00	24.00	25.00	286.00			
						COSTEO.S/	2,925.00	0.00	0.00	0.00	0.00	0.00	0.00	0.00	0.00	0.00	0.00	0.00	0.00	0.00	0.00	2,925.00	
					2025	FISICO	25.00	24.00	24.00	23.00	23.00	23.00	23.00	24.00	24.00	24.00	24.00	24.00	24.00	25.00	286.00		
						COSTEO.S/	2,925.00	0.00	0.00	0.00	0.00	0.00	0.00	0.00	0.00	0.00	0.00	0.00	0.00	0.00	0.00	0.00	2,925.00
AEI.02.02 - ATENCIÓN INTEGRAL DE SALUD MATERNO NEONATAL																							
CODIGO	ACTIVIDAD OPERATIVA	UBIGEO	U.M.	PRIORIDAD	PERIODO MULTIANUAL	PROGRAMACION MENSUAL												TOTAL ANUAL					
						META	01	02	03	04	05	06	07	08	09	10	11		12				
AOI00149000053	3317201 - ATENCION A LA GESTANTE	050507 - SANTA ROSA	GESTANTE CONTROLADA	Muy Alta	2024	FISICO	23.00	23.00	23.00	23.00	23.00	23.00	22.00	22.00	22.00	22.00	22.00	22.00	270.00				
							COSTEO.S/	0.00	0.00	3,174.27	200.00	0.00	55.00	150.00	0.00	107.86	150.00	0.00	0.00	0.00	3,837.13		
						2025	FISICO	23.00	23.00	23.00	23.00	23.00	23.00	22.00	22.00	22.00	22.00	22.00	22.00	22.00	22.00	270.00	
							COSTEO.S/	0.00	0.00	3,174.27	200.00	0.00	55.00	150.00	0.00	107.86	150.00	0.00	0.00	0.00	0.00	3,837.13	
2026	FISICO	23.00	23.00	23.00	23.00	23.00	23.00	22.00	22.00	22.00	22.00	22.00	22.00	22.00	22.00	22.00	270.00						

POI MultiAnual con Programación Física y Costeo

				COSTEO.S/	0.00	0.00	3,174.27	200.00	0.00	55.00	150.00	0.00	107.86	150.00	0.00	0.00	3,837.13			
AOI00149000054	3329501 - ATENCION DEL PARTO NORMAL	050507 - SANTA ROSA	PARTO NORMAL	Muy Alta	2024	FISICO	15.00	15.00	15.00	15.00	15.00	15.00	15.00	15.00	14.00	14.00	178.00			
						COSTEO.S/	13,268.61	13,268.61	14,904.36	13,268.61	14,632.86	13,268.61	13,268.61	13,268.61	13,268.62	13,268.61	13,268.62	13,268.62	162,223.35	
					2025	FISICO	15.00	15.00	15.00	15.00	15.00	15.00	15.00	15.00	15.00	14.00	14.00	178.00		
						COSTEO.S/	13,268.61	13,268.61	14,904.36	13,268.61	14,632.86	13,268.61	13,268.61	13,268.61	13,268.62	13,268.61	13,268.62	13,268.62	162,223.35	
					2026	FISICO	15.00	15.00	15.00	15.00	15.00	15.00	15.00	15.00	14.00	14.00	178.00			
						COSTEO.S/	13,268.61	13,268.61	14,904.36	13,268.61	14,632.86	13,268.61	13,268.61	13,268.61	13,268.62	13,268.61	13,268.62	162,223.35		
AOI001490000531	5000502 - ATENCION INTEGRAL PARA LA PREVENCION DEL EMBARAZO ADOLESCENTE	050507 - SANTA ROSA	ADOLESCENTE	Muy Alta	2024	FISICO	59.00	59.00	59.00	59.00	59.00	59.00	59.00	59.00	59.00	60.00	60.00	710.00		
						COSTEO.S/	0.00	0.00	0.00	0.00	0.00	10,317.00	0.00	0.00	0.00	0.00	0.00	0.00	10,317.00	
					2025	FISICO	59.00	59.00	59.00	59.00	59.00	59.00	59.00	59.00	59.00	59.00	59.00	60.00	60.00	710.00
						COSTEO.S/	0.00	0.00	0.00	0.00	0.00	10,317.00	0.00	0.00	0.00	0.00	0.00	0.00	0.00	10,317.00
					2026	FISICO	59.00	59.00	59.00	59.00	59.00	59.00	59.00	59.00	59.00	60.00	60.00	710.00		
						COSTEO.S/	0.00	0.00	0.00	0.00	0.00	10,317.00	0.00	0.00	0.00	0.00	0.00	0.00	10,317.00	
AOI001490000532	3329105 - DISPOSITIVOS INTRAUTERINOS (METODO DIU)	050507 - SANTA ROSA	PAREJA PROTEGIDA	Muy Alta	2024	FISICO	0.00	0.00	0.00	0.00	0.00	0.00	1.00	0.00	0.00	0.00	0.00	1.00		
						COSTEO.S/	0.00	0.00	0.00	0.00	116.00	0.00	0.00	0.00	0.00	0.00	0.00	0.00	116.00	
					2025	FISICO	0.00	0.00	0.00	0.00	0.00	0.00	1.00	0.00	0.00	0.00	0.00	0.00	1.00	
						COSTEO.S/	0.00	0.00	0.00	0.00	116.00	0.00	0.00	0.00	0.00	0.00	0.00	0.00	116.00	
					2026	FISICO	0.00	0.00	0.00	0.00	0.00	0.00	1.00	0.00	0.00	0.00	0.00	1.00		
						COSTEO.S/	0.00	0.00	0.00	0.00	116.00	0.00	0.00	0.00	0.00	0.00	0.00	0.00	116.00	
AOI001490000534	3329418 - GESTANTE CON ANEMIA	050507 - SANTA ROSA	CASO TRATADO	Muy Alta	2024	FISICO	3.00	4.00	3.00	4.00	3.00	3.00	4.00	3.00	4.00	4.00	4.00	42.00		
						COSTEO.S/	0.00	0.00	0.00	1,000.00	0.00	0.00	1,000.00	0.00	0.00	0.00	0.00	0.00	2,000.00	
					2025	FISICO	3.00	4.00	3.00	4.00	3.00	3.00	4.00	3.00	4.00	3.00	4.00	4.00	4.00	42.00
						COSTEO.S/	0.00	0.00	0.00	1,000.00	0.00	0.00	1,000.00	0.00	0.00	0.00	0.00	0.00	2,000.00	
					2026	FISICO	3.00	4.00	3.00	4.00	3.00	3.00	4.00	3.00	4.00	3.00	4.00	4.00	42.00	
						COSTEO.S/	0.00	0.00	0.00	1,000.00	0.00	0.00	1,000.00	0.00	0.00	0.00	0.00	0.00	2,000.00	
AOI001490000535	3329801 - ATENCION DEL PUERPERIO	050507 - SANTA ROSA	PUERPERA ATENDIDA	Muy Alta	2024	FISICO	23.00	23.00	23.00	23.00	23.00	23.00	22.00	22.00	22.00	22.00	22.00	270.00		
						COSTEO.S/	0.00	0.00	400.00	0.00	0.00	0.00	0.00	0.00	0.00	0.00	0.00	0.00	400.00	
					2025	FISICO	23.00	23.00	23.00	23.00	23.00	23.00	22.00	22.00	22.00	22.00	22.00	22.00	22.00	270.00
						COSTEO.S/	0.00	0.00	400.00	0.00	0.00	0.00	0.00	0.00	0.00	0.00	0.00	0.00	0.00	400.00
					2026	FISICO	23.00	23.00	23.00	23.00	23.00	23.00	22.00	22.00	22.00	22.00	22.00	270.00		
						COSTEO.S/	0.00	0.00	400.00	0.00	0.00	0.00	0.00	0.00	0.00	0.00	0.00	0.00	400.00	
AOI001490000536	3330401 - REFERENCIA DE FONP / FUNCIONES OBSTETRICAS NEONATALES PRIMARIAS	050507 - SANTA ROSA	GESTANTE Y/O NEONATO REFERIDO	Muy Alta	2024	FISICO	3.00	3.00	3.00	3.00	3.00	3.00	3.00	3.00	3.00	3.00	36.00			
						COSTEO.S/	0.00	0.00	0.00	500.00	0.00	0.00	0.00	0.00	0.00	0.00	0.00	500.00		
					2025	FISICO	3.00	3.00	3.00	3.00	3.00	3.00	3.00	3.00	3.00	3.00	3.00	3.00	36.00	
						COSTEO.S/	0.00	0.00	0.00	500.00	0.00	0.00	0.00	0.00	0.00	0.00	0.00	0.00	500.00	
					2026	FISICO	3.00	3.00	3.00	3.00	3.00	3.00	3.00	3.00	3.00	3.00	36.00			
						COSTEO.S/	0.00	0.00	0.00	500.00	0.00	0.00	0.00	0.00	0.00	0.00	0.00	500.00		
AOI001490000537	3330501 - ATENCION INMEDIATA DEL RECIEN NACIDO	050507 - SANTA ROSA	RECIEN NACIDO ATENDIDO	Muy Alta	2024	FISICO	15.00	15.00	15.00	15.00	15.00	15.00	15.00	15.00	15.00	14.00	14.00	178.00		
						COSTEO.S/	0.00	0.00	0.00	0.00	1,000.00	0.00	0.00	0.00	0.00	0.00	0.00	0.00	1,000.00	
					2025	FISICO	15.00	15.00	15.00	15.00	15.00	15.00	15.00	15.00	15.00	15.00	15.00	14.00	14.00	178.00
						COSTEO.S/	0.00	0.00	0.00	0.00	1,000.00	0.00	0.00	0.00	0.00	0.00	0.00	0.00	1,000.00	
					2026	FISICO	15.00	15.00	15.00	15.00	15.00	15.00	15.00	15.00	15.00	14.00	14.00	178.00		
						COSTEO.S/	0.00	0.00	0.00	0.00	1,000.00	0.00	0.00	0.00	0.00	0.00	0.00	0.00	1,000.00	
AOI001490000538	3341201 - FAMILIAS DE LA GESTANTE Y PUERPERA QUE RECIBEN CONSEJERIA EN EL HOGAR ATRAVÉS DE LA VISITA DOMICILIARIA PARA PROMOVER PRÁCTICAS SALUDABLES EN SALUD SEXUAL Y REPRODUCTIVA DURANTE LA VISITA DOMICILIAR	050507 - SANTA ROSA	FAMILIA	Muy Alta	2024	FISICO	20.00	20.00	20.00	22.00	22.00	22.00	22.00	22.00	20.00	20.00	250.00			
						COSTEO.S/	0.00	998.00	0.00	0.00	0.00	0.00	0.00	0.00	0.00	0.00	0.00	998.00		
					2025	FISICO	20.00	20.00	20.00	22.00	22.00	22.00	22.00	22.00	20.00	20.00	20.00	20.00	250.00	
						COSTEO.S/	0.00	998.00	0.00	0.00	0.00	0.00	0.00	0.00	0.00	0.00	0.00	0.00	998.00	
					2026	FISICO	20.00	20.00	20.00	22.00	22.00	22.00	22.00	22.00	20.00	20.00	250.00			
						COSTEO.S/	0.00	998.00	0.00	0.00	0.00	0.00	0.00	0.00	0.00	0.00	0.00	998.00		

AOI00149000539	3341204 - DOCENTES CAPACITADOS REALIZAN EDUCACIÓN SEXUAL INTEGRAL DESDE LA INSTITUCIÓN EDUCATIVA	050507 - SANTA ROSA	PERSONA CAPACITADA	Muy Alta	2024	FISICO	4.00	4.00	4.00	4.00	5.00	5.00	5.00	5.00	5.00	5.00	56.00		
						COSTEO.S/	0.00	400.00	0.00	0.00	0.00	0.00	0.00	0.00	0.00	0.00	0.00	0.00	400.00
					2025	FISICO	4.00	4.00	4.00	4.00	5.00	5.00	5.00	5.00	5.00	5.00	5.00	5.00	56.00
						COSTEO.S/	0.00	400.00	0.00	0.00	0.00	0.00	0.00	0.00	0.00	0.00	0.00	0.00	400.00
					2026	FISICO	4.00	4.00	4.00	4.00	5.00	5.00	5.00	5.00	5.00	5.00	56.00		
						COSTEO.S/	0.00	400.00	0.00	0.00	0.00	0.00	0.00	0.00	0.00	0.00	400.00		
AOI00149001422	3317202 - VACUNA ANTITETANICA A LA GESTANTE	050507 - SANTA ROSA	GESTANTE PROTEGIDA	Muy Alta	2024	FISICO	10.00	10.00	10.00	10.00	10.00	10.00	10.00	10.00	10.00	10.00	120.00		
						COSTEO.S/	3,684.63	3,684.63	3,684.63	3,684.63	3,684.63	3,684.63	3,684.63	3,684.63	3,684.64	3,684.64	3,684.64	3,684.64	44,215.60
					2025	FISICO	10.00	10.00	10.00	10.00	10.00	10.00	10.00	10.00	10.00	10.00	10.00	10.00	120.00
						COSTEO.S/	3,684.63	3,684.63	3,684.63	3,684.63	3,684.63	3,684.63	3,684.63	3,684.63	3,684.64	3,684.64	3,684.64	3,684.64	44,215.60
					2026	FISICO	10.00	10.00	10.00	10.00	10.00	10.00	10.00	10.00	10.00	120.00			
						COSTEO.S/	3,684.63	3,684.63	3,684.63	3,684.63	3,684.63	3,684.63	3,684.63	3,684.64	3,684.64	44,215.60			
AOI00149001423	3317203 - VISITA DOMICILIARIA	050507 - SANTA ROSA	GESTANTE CONTROLADA	Muy Alta	2024	FISICO	23.00	23.00	23.00	23.00	23.00	23.00	22.00	22.00	22.00	22.00	22.00	270.00	
						COSTEO.S/	114.50	64.50	2,202.60	64.50	64.50	64.50	64.50	64.50	64.50	64.50	64.50	64.50	2,962.10
					2025	FISICO	23.00	23.00	23.00	23.00	23.00	23.00	22.00	22.00	22.00	22.00	22.00	22.00	270.00
						COSTEO.S/	114.50	64.50	2,202.60	64.50	64.50	64.50	64.50	64.50	64.50	64.50	64.50	64.50	2,962.10
					2026	FISICO	23.00	23.00	23.00	23.00	23.00	23.00	22.00	22.00	22.00	22.00	270.00		
						COSTEO.S/	114.50	64.50	2,202.60	64.50	64.50	64.50	64.50	64.50	64.50	64.50	2,962.10		
AOI00149001424	3329106 - ANTICONCEPTIVO HORMONAL INYECTABLE	050507 - SANTA ROSA	PAREJA PROTEGIDA	Muy Alta	2024	FISICO	29.00	29.00	29.00	29.00	30.00	31.00	29.00	29.00	29.00	29.00	28.00	350.00	
						COSTEO.S/	0.00	0.00	0.00	0.00	0.00	84.00	0.00	0.00	0.00	0.00	0.00	84.00	
					2025	FISICO	29.00	29.00	29.00	29.00	30.00	31.00	29.00	29.00	29.00	29.00	29.00	28.00	350.00
						COSTEO.S/	0.00	0.00	0.00	0.00	0.00	84.00	0.00	0.00	0.00	0.00	0.00	84.00	
					2026	FISICO	29.00	29.00	29.00	29.00	30.00	31.00	29.00	29.00	29.00	28.00	350.00		
						COSTEO.S/	0.00	0.00	0.00	0.00	84.00	0.00	0.00	0.00	0.00	84.00			
AOI00149001425	3329107 - METODOS DE BARRERA	050507 - SANTA ROSA	PAREJA PROTEGIDA	Muy Alta	2024	FISICO	14.00	14.00	14.00	12.00	12.00	12.00	12.00	12.00	12.00	12.00	12.00	150.00	
						COSTEO.S/	0.00	0.00	0.00	0.00	0.00	0.00	0.00	0.00	0.00	0.00	0.00	0.00	
					2025	FISICO	14.00	14.00	14.00	12.00	12.00	12.00	12.00	12.00	12.00	12.00	12.00	12.00	150.00
						COSTEO.S/	0.00	0.00	0.00	0.00	0.00	0.00	0.00	0.00	0.00	0.00	0.00	0.00	
					2026	FISICO	14.00	14.00	14.00	12.00	12.00	12.00	12.00	12.00	12.00	12.00	150.00		
						COSTEO.S/	0.00	0.00	0.00	0.00	0.00	0.00	0.00	0.00	0.00				
AOI00149001426	3329108 - ANTICONCEPTIVO HORMONAL ORAL	050507 - SANTA ROSA	PAREJA PROTEGIDA	Muy Alta	2024	FISICO	12.00	12.00	12.00	12.00	12.00	12.00	12.00	12.00	12.00	12.00	11.00	143.00	
						COSTEO.S/	0.00	0.00	0.00	0.00	0.00	0.00	0.00	0.00	0.00	0.00	0.00		
					2025	FISICO	12.00	12.00	12.00	12.00	12.00	12.00	12.00	12.00	12.00	12.00	12.00	11.00	143.00
						COSTEO.S/	0.00	0.00	0.00	0.00	0.00	0.00	0.00	0.00	0.00	0.00	0.00		
					2026	FISICO	12.00	12.00	12.00	12.00	12.00	12.00	12.00	12.00	12.00	11.00	143.00		
						COSTEO.S/	0.00	0.00	0.00	0.00	0.00	0.00	0.00	0.00	0.00				
AOI00149001427	3329109 - ANTICONCEPCION ORAL DE EMERGENCIA (AOE)	050507 - SANTA ROSA	PAREJA PROTEGIDA	Muy Alta	2024	FISICO	0.00	0.00	0.00	1.00	1.00	0.00	1.00	0.00	0.00	0.00	4.00		
						COSTEO.S/	0.00	0.00	0.00	0.00	0.00	0.00	0.00	0.00	0.00	0.00	0.00		
					2025	FISICO	0.00	0.00	0.00	1.00	1.00	0.00	1.00	0.00	0.00	1.00	0.00	4.00	
						COSTEO.S/	0.00	0.00	0.00	0.00	0.00	0.00	0.00	0.00	0.00	0.00	0.00		
					2026	FISICO	0.00	0.00	0.00	1.00	1.00	0.00	1.00	0.00	4.00				
						COSTEO.S/	0.00	0.00	0.00	0.00	0.00	0.00	0.00	0.00					
AOI00149001428	3329110 - METODOS DE ABSTINENCIA PERIODICA	050507 - SANTA ROSA	PAREJA PROTEGIDA	Muy Alta	2024	FISICO	0.00	1.00	0.00	0.00	2.00	0.00	0.00	2.00	0.00	0.00	6.00		
						COSTEO.S/	0.00	0.00	0.00	0.00	0.00	0.00	0.00	0.00	0.00	0.00	0.00		
					2025	FISICO	0.00	1.00	0.00	0.00	2.00	0.00	0.00	2.00	0.00	1.00	0.00	6.00	
						COSTEO.S/	0.00	0.00	0.00	0.00	0.00	0.00	0.00	0.00	0.00	0.00	0.00		
					2026	FISICO	0.00	1.00	0.00	0.00	2.00	0.00	0.00	2.00	0.00	6.00			
						COSTEO.S/	0.00	0.00	0.00	0.00	0.00	0.00	0.00	0.00					

POI MultiAnual con Programación Física y Costeo

AOI00149001429	3329111 - METODO DE LACTANCIA MATERNA EXCLUSIVA(MELA)	050507 - SANTA ROSA	PAREJA PROTEGIDA	Muy Alta	2024	FISICO	3.00	4.00	4.00	4.00	4.00	3.00	3.00	3.00	3.00	3.00	3.00	40.00				
						COSTEO.S/	0.00	0.00	0.00	0.00	0.00	0.00	0.00	0.00	0.00	0.00	0.00	0.00	0.00	0.00	0.00	
					2025	FISICO	3.00	4.00	4.00	4.00	4.00	3.00	3.00	3.00	3.00	3.00	3.00	3.00	3.00	3.00	3.00	40.00
						COSTEO.S/	0.00	0.00	0.00	0.00	0.00	0.00	0.00	0.00	0.00	0.00	0.00	0.00	0.00	0.00	0.00	0.00
					2026	FISICO	3.00	4.00	4.00	4.00	4.00	3.00	3.00	3.00	3.00	3.00	3.00	40.00				
						COSTEO.S/	0.00	0.00	0.00	0.00	0.00	0.00	0.00	0.00	0.00	0.00	0.00	0.00				
AOI00149001430	3329113 - ANTICONCEPTIVO HORMONAL MENSUAL INYECTABLE	050507 - SANTA ROSA	PAREJA PROTEGIDA	Muy Alta	2024	FISICO	10.00	12.00	12.00	12.00	12.00	12.00	12.00	12.00	12.00	12.00	12.00	12.00	142.00			
						COSTEO.S/	0.00	0.00	0.00	0.00	0.00	0.00	0.00	0.00	0.00	0.00	0.00	0.00	0.00	0.00		
					2025	FISICO	10.00	12.00	12.00	12.00	12.00	12.00	12.00	12.00	12.00	12.00	12.00	12.00	12.00	12.00	12.00	142.00
						COSTEO.S/	0.00	0.00	0.00	0.00	0.00	0.00	0.00	0.00	0.00	0.00	0.00	0.00	0.00	0.00	0.00	
					2026	FISICO	10.00	12.00	12.00	12.00	12.00	12.00	12.00	12.00	12.00	12.00	12.00	142.00				
						COSTEO.S/	0.00	0.00	0.00	0.00	0.00	0.00	0.00	0.00	0.00	0.00	0.00					
AOI00149001431	3329114 - CONDON FEMENINO	050507 - SANTA ROSA	PAREJA PROTEGIDA	Muy Alta	2024	FISICO	0.00	0.00	1.00	0.00	2.00	0.00	1.00	0.00	0.00	0.00	0.00	0.00	4.00			
						COSTEO.S/	0.00	0.00	0.00	0.00	0.00	0.00	0.00	0.00	0.00	0.00	0.00	0.00	0.00	0.00		
					2025	FISICO	0.00	0.00	1.00	0.00	2.00	0.00	1.00	0.00	0.00	0.00	0.00	0.00	0.00	0.00	4.00	
						COSTEO.S/	0.00	0.00	0.00	0.00	0.00	0.00	0.00	0.00	0.00	0.00	0.00	0.00	0.00	0.00	0.00	
					2026	FISICO	0.00	0.00	1.00	0.00	2.00	0.00	1.00	0.00	0.00	0.00	0.00	4.00				
						COSTEO.S/	0.00	0.00	0.00	0.00	0.00	0.00	0.00	0.00	0.00	0.00	0.00					
AOI00149001432	3329115 - IMPLANTE	050507 - SANTA ROSA	PAREJA PROTEGIDA	Muy Alta	2024	FISICO	7.00	7.00	7.00	7.00	7.00	7.00	7.00	7.00	7.00	7.00	7.00	7.00	84.00			
						COSTEO.S/	0.00	0.00	0.00	0.00	0.00	0.00	0.00	0.00	0.00	0.00	0.00	0.00	0.00	0.00		
					2025	FISICO	7.00	7.00	7.00	7.00	7.00	7.00	7.00	7.00	7.00	7.00	7.00	7.00	7.00	7.00	84.00	
						COSTEO.S/	0.00	0.00	0.00	0.00	0.00	0.00	0.00	0.00	0.00	0.00	0.00	0.00	0.00	0.00	0.00	
					2026	FISICO	7.00	7.00	7.00	7.00	7.00	7.00	7.00	7.00	7.00	7.00	84.00					
						COSTEO.S/	0.00	0.00	0.00	0.00	0.00	0.00	0.00	0.00	0.00	0.00						
AOI00149001435	3330503 - VISITA DOMICILIARIA	050507 - SANTA ROSA	RECIEN NACIDO ATENDIDO	Muy Alta	2024	FISICO	23.00	23.00	23.00	23.00	23.00	23.00	22.00	22.00	22.00	22.00	22.00	22.00	270.00			
						COSTEO.S/	0.00	0.00	300.00	0.00	0.00	0.00	0.00	0.00	0.00	0.00	0.00	0.00	0.00	300.00		
					2025	FISICO	23.00	23.00	23.00	23.00	23.00	23.00	22.00	22.00	22.00	22.00	22.00	22.00	22.00	22.00	270.00	
						COSTEO.S/	0.00	0.00	300.00	0.00	0.00	0.00	0.00	0.00	0.00	0.00	0.00	0.00	0.00	0.00		
					2026	FISICO	23.00	23.00	23.00	23.00	23.00	23.00	22.00	22.00	22.00	22.00	22.00	270.00				
						COSTEO.S/	0.00	0.00	300.00	0.00	0.00	0.00	0.00	0.00	0.00	0.00						
AOI00149001436	3330505 - ATENCIÓN DEL RECIÉN NACIDO EN ALOJAMIENTO CONJUNTO	050507 - SANTA ROSA	RECIEN NACIDO ATENDIDO	Muy Alta	2024	FISICO	14.00	14.00	14.00	14.00	14.00	14.00	14.00	14.00	14.00	14.00	13.00	13.00	166.00			
						COSTEO.S/	0.00	0.00	0.00	0.00	0.00	0.00	0.00	0.00	0.00	0.00	0.00	0.00	0.00			
					2025	FISICO	14.00	14.00	14.00	14.00	14.00	14.00	14.00	14.00	14.00	14.00	14.00	13.00	13.00	166.00		
						COSTEO.S/	0.00	0.00	0.00	0.00	0.00	0.00	0.00	0.00	0.00	0.00	0.00	0.00	0.00			
					2026	FISICO	14.00	14.00	14.00	14.00	14.00	14.00	14.00	14.00	13.00	13.00	166.00					
						COSTEO.S/	0.00	0.00	0.00	0.00	0.00	0.00	0.00	0.00	0.00							
AOI00149001437	3341202 - AGENTES COMUNITARIOS DE SALUD CAPACITADOS REALIZAN ORIENTACIÓN A FAMILIAS DE GESTANTES Y PUERPERAS EN PRÁCTICAS SALUDABLES EN SALUD SEXUAL Y REPRODUCTIVA	050507 - SANTA ROSA	FAMILIA	Muy Alta	2024	FISICO	0.00	1.00	2.00	2.00	2.00	2.00	2.00	2.00	0.00	1.00	1.00	17.00				
						COSTEO.S/	0.00	0.00	0.00	640.00	0.00	0.00	0.00	0.00	0.00	0.00	0.00	0.00	640.00			
					2025	FISICO	0.00	1.00	2.00	2.00	2.00	2.00	2.00	2.00	2.00	0.00	1.00	1.00	17.00			
						COSTEO.S/	0.00	0.00	0.00	640.00	0.00	0.00	0.00	0.00	0.00	0.00	0.00	0.00	640.00			
					2026	FISICO	0.00	1.00	2.00	2.00	2.00	2.00	2.00	2.00	0.00	1.00	17.00					
						COSTEO.S/	0.00	0.00	0.00	640.00	0.00	0.00	0.00	0.00	0.00	640.00						
AOI00149001438	3341203 - FAMILIAS DE ADOLESCENTES QUE RECIBEN SESIONES EDUCATIVAS Y DEMOSTRATIVA PARA PROMOVER PRÁCTICAS SALUDABLES EN SALUD SEXUAL INTEGRAL	050507 - SANTA ROSA	FAMILIA	Muy Alta	2024	FISICO	8.00	8.00	8.00	8.00	8.00	8.00	8.00	7.00	7.00	8.00	8.00	8.00	94.00			
						COSTEO.S/	0.00	0.00	0.00	0.00	0.00	0.00	0.00	0.00	0.00	0.00	0.00	0.00				
					2025	FISICO	8.00	8.00	8.00	8.00	8.00	8.00	8.00	7.00	7.00	8.00	8.00	8.00	94.00			
						COSTEO.S/	0.00	0.00	0.00	0.00	0.00	0.00	0.00	0.00	0.00	0.00	0.00	0.00				
					2026	FISICO	8.00	8.00	8.00	8.00	8.00	8.00	7.00	7.00	8.00	8.00	94.00					
						COSTEO.S/	0.00	0.00	0.00	0.00	0.00	0.00	0.00	0.00	0.00							
AOI00149001439	3341205 - FUNCIONARIOS MUNICIPALES CAPACITADOS	050507 - SANTA ROSA	PERSONA CAPACITADA	Muy Alta	2024	FISICO	0.00	0.00	0.00	0.00	1.00	0.00	0.00	0.00	0.00	0.00	0.00	1.00				
						COSTEO.S/	0.00	0.00	0.00	0.00	0.00	0.00	0.00	0.00	0.00	0.00	0.00	0.00				

POI MultiAnual con Programación Física y Costeo

		GESTIONAN ESPACIOS EDUCATIVOS PARA PROMOVER LA SALUD SEXUAL Y REPRODUCTIVA				2025	FISICO	0.00	0.00	0.00	0.00	1.00	0.00	0.00	0.00	0.00	0.00	1.00	
							COSTEO.S/	0.00	0.00	0.00	0.00	0.00	0.00	0.00	0.00	0.00	0.00	0.00	
						2026	FISICO	0.00	0.00	0.00	0.00	1.00	0.00	0.00	0.00	0.00	0.00	1.00	
							COSTEO.S/	0.00	0.00	0.00	0.00	0.00	0.00	0.00	0.00	0.00	0.00	0.00	
						2024	FISICO	11.00	11.00	11.00	11.00	11.00	11.00	11.00	11.00	12.00	12.00	12.00	136.00
							COSTEO.S/	0.00	0.00	0.00	1,070.00	0.00	0.00	0.00	0.00	0.00	0.00	1,070.00	
						2025	FISICO	11.00	11.00	11.00	11.00	11.00	11.00	11.00	12.00	12.00	12.00	136.00	
							COSTEO.S/	0.00	0.00	0.00	1,070.00	0.00	0.00	0.00	0.00	0.00	0.00	1,070.00	
						2026	FISICO	11.00	11.00	11.00	11.00	11.00	11.00	11.00	12.00	12.00	12.00	136.00	
							COSTEO.S/	0.00	0.00	0.00	1,070.00	0.00	0.00	0.00	0.00	0.00	0.00	1,070.00	
						2024	FISICO	23.00	23.00	23.00	23.00	23.00	23.00	22.00	22.00	22.00	22.00	270.00	
							COSTEO.S/	0.00	0.00	0.00	0.00	0.00	0.00	0.00	0.00	0.00	0.00	0.00	
						2025	FISICO	23.00	23.00	23.00	23.00	23.00	23.00	22.00	22.00	22.00	22.00	270.00	
							COSTEO.S/	0.00	0.00	0.00	0.00	0.00	0.00	0.00	0.00	0.00	0.00	0.00	
						2026	FISICO	23.00	23.00	23.00	23.00	23.00	23.00	22.00	22.00	22.00	22.00	270.00	
							COSTEO.S/	0.00	0.00	0.00	0.00	0.00	0.00	0.00	0.00	0.00	0.00	0.00	
						2024	FISICO	23.00	23.00	23.00	23.00	23.00	23.00	22.00	22.00	22.00	22.00	270.00	
							COSTEO.S/	0.00	0.00	0.00	0.00	0.00	0.00	0.00	0.00	0.00	0.00	0.00	
						2025	FISICO	23.00	23.00	23.00	23.00	23.00	23.00	22.00	22.00	22.00	22.00	270.00	
							COSTEO.S/	0.00	0.00	0.00	0.00	0.00	0.00	0.00	0.00	0.00	0.00	0.00	
						2026	FISICO	23.00	23.00	23.00	23.00	23.00	23.00	22.00	22.00	22.00	22.00	270.00	
							COSTEO.S/	0.00	0.00	0.00	0.00	0.00	0.00	0.00	0.00	0.00	0.00	0.00	
						2024	FISICO	15.00	15.00	15.00	16.00	16.00	16.00	15.00	15.00	16.00	16.00	189.00	
							COSTEO.S/	0.00	0.00	0.00	0.00	0.00	0.00	0.00	0.00	0.00	0.00	0.00	
						2025	FISICO	15.00	15.00	15.00	16.00	16.00	16.00	15.00	15.00	16.00	16.00	189.00	
							COSTEO.S/	0.00	0.00	0.00	0.00	0.00	0.00	0.00	0.00	0.00	0.00	0.00	
						2026	FISICO	15.00	15.00	15.00	16.00	16.00	16.00	15.00	15.00	16.00	16.00	189.00	
							COSTEO.S/	0.00	0.00	0.00	0.00	0.00	0.00	0.00	0.00	0.00	0.00	0.00	
						2024	FISICO	23.00	23.00	23.00	23.00	23.00	23.00	22.00	22.00	22.00	22.00	270.00	
							COSTEO.S/	2,817.83	2,817.83	2,817.83	2,817.83	2,817.83	2,817.83	3,117.83	2,817.83	2,817.83	2,817.83	3,117.87	
						2025	FISICO	23.00	23.00	23.00	23.00	23.00	23.00	22.00	22.00	22.00	22.00	270.00	
							COSTEO.S/	2,817.83	2,817.83	2,817.83	2,817.83	2,817.83	2,817.83	3,117.83	2,817.83	2,817.83	2,817.83	3,117.87	
						2026	FISICO	23.00	23.00	23.00	23.00	23.00	23.00	22.00	22.00	22.00	22.00	270.00	
							COSTEO.S/	2,817.83	2,817.83	2,817.83	2,817.83	2,817.83	2,817.83	3,117.83	2,817.83	2,817.83	2,817.83	3,117.87	
						2024	FISICO	0.00	0.00	2.00	0.00	2.00	0.00	0.00	2.00	0.00	2.00	8.00	
							COSTEO.S/	0.00	0.00	0.00	0.00	0.00	0.00	0.00	0.00	0.00	0.00	0.00	
						2025	FISICO	0.00	0.00	2.00	0.00	2.00	0.00	0.00	2.00	0.00	2.00	8.00	
							COSTEO.S/	0.00	0.00	0.00	0.00	0.00	0.00	0.00	0.00	0.00	0.00	0.00	
						2026	FISICO	0.00	0.00	2.00	0.00	2.00	0.00	0.00	2.00	0.00	2.00	8.00	
							COSTEO.S/	0.00	0.00	0.00	0.00	0.00	0.00	0.00	0.00	0.00	0.00	0.00	
						2024	FISICO	1.00	0.00	0.00	1.00	0.00	0.00	1.00	0.00	0.00	0.00	5.00	
							COSTEO.S/	0.00	0.00	0.00	0.00	0.00	0.00	0.00	0.00	0.00	0.00	0.00	
						2025	FISICO	1.00	0.00	0.00	1.00	0.00	0.00	1.00	0.00	0.00	0.00	5.00	
							COSTEO.S/	0.00	0.00	0.00	0.00	0.00	0.00	0.00	0.00	0.00	0.00	0.00	
						2026	FISICO	1.00	0.00	0.00	1.00	0.00	0.00	1.00	0.00	0.00	0.00	5.00	
							COSTEO.S/	0.00	0.00	0.00	0.00	0.00	0.00	0.00	0.00	0.00	0.00	0.00	
						2024	FISICO	3.00	0.00	0.00	0.00	0.00	0.00	0.00	0.00	0.00	0.00	3.00	
							COSTEO.S/	0.00	0.00	0.00	0.00	0.00	0.00	0.00	0.00	0.00	0.00	0.00	
						2025	FISICO	3.00	0.00	0.00	0.00	0.00	0.00	0.00	0.00	0.00	0.00	3.00	
							COSTEO.S/	0.00	0.00	0.00	0.00	0.00	0.00	0.00	0.00	0.00	0.00	0.00	

POI MultiAnual con Programación Física y Costeo

CODIGO	ACTIVIDAD OPERATIVA	UBIGEO	U.M.	PRIORIDAD	PERIODO MULTIANUAL	PROGRAMACION MENSUAL												TOTAL ANUAL							
						META	01	02	03	04	05	06	07	08	09	10	11		12						
					2026	FISICO	3.00	0.00	0.00	0.00	0.00	0.00	0.00	0.00	0.00	0.00	0.00	0.00	0.00	0.00	3.00				
						COSTEO.S/	0.00	0.00	0.00	0.00	0.00	0.00	0.00	0.00	0.00	0.00	0.00	0.00	0.00	0.00	0.00				
AOI00149003058	3329117 - EXTRACCIÓN O REMOCIÓN DEL IMPLANTE	050507 - SANTA ROSA	PAREJA PROTEGIDA	Muy Alta	2024	FISICO	8.00	0.00	0.00	0.00	0.00	0.00	0.00	0.00	0.00	0.00	0.00	0.00	0.00	0.00	0.00	8.00			
						COSTEO.S/	0.00	0.00	0.00	0.00	0.00	0.00	0.00	0.00	0.00	0.00	0.00	0.00	0.00	0.00	0.00	0.00	0.00	0.00	
					2025	FISICO	8.00	0.00	0.00	0.00	0.00	0.00	0.00	0.00	0.00	0.00	0.00	0.00	0.00	0.00	0.00	0.00	0.00	0.00	8.00
						COSTEO.S/	0.00	0.00	0.00	0.00	0.00	0.00	0.00	0.00	0.00	0.00	0.00	0.00	0.00	0.00	0.00	0.00	0.00	0.00	0.00
					2026	FISICO	8.00	0.00	0.00	0.00	0.00	0.00	0.00	0.00	0.00	0.00	0.00	0.00	0.00	0.00	0.00	8.00			
						COSTEO.S/	0.00	0.00	0.00	0.00	0.00	0.00	0.00	0.00	0.00	0.00	0.00	0.00	0.00	0.00	0.00				
AOI00149003059	3329409 - INFECCION DEL TRACTO URINARIO EN EL EMBARAZO	050507 - SANTA ROSA	CASO TRATADO	Muy Alta	2024	FISICO	110.00	0.00	0.00	0.00	0.00	0.00	0.00	0.00	0.00	0.00	0.00	0.00	0.00	0.00	0.00	110.00			
						COSTEO.S/	0.00	0.00	0.00	0.00	0.00	0.00	0.00	0.00	0.00	0.00	0.00	0.00	0.00	0.00	0.00	0.00	0.00		
					2025	FISICO	110.00	0.00	0.00	0.00	0.00	0.00	0.00	0.00	0.00	0.00	0.00	0.00	0.00	0.00	0.00	0.00	0.00	110.00	
						COSTEO.S/	0.00	0.00	0.00	0.00	0.00	0.00	0.00	0.00	0.00	0.00	0.00	0.00	0.00	0.00	0.00	0.00	0.00	0.00	
					2026	FISICO	110.00	0.00	0.00	0.00	0.00	0.00	0.00	0.00	0.00	0.00	0.00	0.00	0.00	0.00	110.00				
						COSTEO.S/	0.00	0.00	0.00	0.00	0.00	0.00	0.00	0.00	0.00	0.00	0.00	0.00	0.00	0.00					
AEI.02.03 - ATENCIÓN INTEGRAL DE PERSONAS AFECTADAS CON TBC Y VIH/SIDA																									
AOI00149000055	4396201 - IDENTIFICACION Y EXAMEN DE SINTOMATICOS RESPIRATORIOS EN LAS ATENCIONES A PERSONAS > 15 AÑOS Y POBLACION VULNERABLE	050507 - SANTA ROSA	PERSONA ATENDIDA	Muy Alta	2024	FISICO	274.00	274.00	274.00	274.00	274.00	274.00	274.00	274.00	274.00	274.00	274.00	275.00	275.00	275.00	3,290.00				
						COSTEO.S/	0.00	0.00	0.00	3,714.00	4,000.00	0.00	0.00	0.00	0.00	0.00	0.00	0.00	0.00	0.00	0.00	7,714.00			
					2025	FISICO	274.00	274.00	274.00	274.00	274.00	274.00	274.00	274.00	274.00	274.00	274.00	274.00	275.00	275.00	275.00	3,290.00			
						COSTEO.S/	0.00	0.00	0.00	3,714.00	4,000.00	0.00	0.00	0.00	0.00	0.00	0.00	0.00	0.00	0.00	0.00	0.00	7,714.00		
					2026	FISICO	274.00	274.00	274.00	274.00	274.00	274.00	274.00	274.00	274.00	274.00	274.00	275.00	275.00	3,290.00					
						COSTEO.S/	0.00	0.00	0.00	3,714.00	4,000.00	0.00	0.00	0.00	0.00	0.00	0.00	0.00	7,714.00						
AOI00149000056	4396401 - DIAGNOSTICO DE TUBERCULOSIS PULMONAR	050507 - SANTA ROSA	PERSONA DIAGNOSTICADA	Muy Alta	2024	FISICO	0.00	0.00	0.00	0.00	0.00	0.00	0.00	0.00	0.00	1.00	1.00	1.00	1.00	4.00					
						COSTEO.S/	9,128.28	9,128.28	9,128.28	10,152.80	9,128.28	9,128.28	9,128.28	9,128.28	9,128.28	9,128.28	9,128.28	9,128.32	9,128.32	110,563.92					
					2025	FISICO	0.00	0.00	0.00	0.00	0.00	0.00	0.00	0.00	0.00	1.00	1.00	1.00	1.00	4.00					
						COSTEO.S/	9,128.28	9,128.28	9,128.28	10,152.80	9,128.28	9,128.28	9,128.28	9,128.28	9,128.28	9,128.28	9,128.28	9,128.32	9,128.32	110,563.92					
					2026	FISICO	0.00	0.00	0.00	0.00	0.00	0.00	0.00	0.00	1.00	1.00	1.00	1.00	4.00						
						COSTEO.S/	9,128.28	9,128.28	9,128.28	10,152.80	9,128.28	9,128.28	9,128.28	9,128.28	9,128.28	9,128.28	9,128.28	9,128.32	110,563.92						
AOI001490000540	4396301 - ATENCION DE CONTACTOS	050507 - SANTA ROSA	PERSONA ATENDIDA	Muy Alta	2024	FISICO	2.00	2.00	2.00	3.00	2.00	3.00	3.00	3.00	3.00	3.00	3.00	3.00	3.00	32.00					
						COSTEO.S/	0.00	0.00	0.00	250.00	0.00	0.00	0.00	0.00	0.00	0.00	0.00	0.00	0.00	0.00	250.00				
					2025	FISICO	2.00	2.00	2.00	3.00	2.00	3.00	3.00	3.00	3.00	3.00	3.00	3.00	3.00	3.00	3.00	32.00			
						COSTEO.S/	0.00	0.00	0.00	250.00	0.00	0.00	0.00	0.00	0.00	0.00	0.00	0.00	0.00	0.00	0.00	250.00			
					2026	FISICO	2.00	2.00	2.00	3.00	2.00	3.00	3.00	3.00	3.00	3.00	3.00	3.00	32.00						
						COSTEO.S/	0.00	0.00	0.00	250.00	0.00	0.00	0.00	0.00	0.00	0.00	0.00	250.00							
AOI001490000541	4396501 - ATENCION CURATIVA ESQUEMA TB SENSIBLE (SIN INFECCION POR VIH/SIDA)	050507 - SANTA ROSA	PERSONA TRATADA	Muy Alta	2024	FISICO	0.00	0.00	0.00	0.00	0.00	0.00	1.00	1.00	1.00	1.00	1.00	1.00	6.00						
						COSTEO.S/	0.00	0.00	0.00	500.00	0.00	0.00	0.00	0.00	0.00	0.00	0.00	0.00	500.00						
					2025	FISICO	0.00	0.00	0.00	0.00	0.00	0.00	1.00	1.00	1.00	1.00	1.00	1.00	6.00						
						COSTEO.S/	0.00	0.00	0.00	500.00	0.00	0.00	0.00	0.00	0.00	0.00	0.00	0.00	500.00						
					2026	FISICO	0.00	0.00	0.00	0.00	0.00	0.00	1.00	1.00	1.00	1.00	1.00	6.00							
						COSTEO.S/	0.00	0.00	0.00	500.00	0.00	0.00	0.00	0.00	0.00	0.00	500.00								
AOI001490000542	4395701 - SERVICIOS DE ATENCION DE TUBERCULOSIS CON MEDIDAS DE CONTROL DE INFECCIONES Y BIOSEGURIDAD EN EL PERSONAL DE SALUD	050507 - SANTA ROSA	TRABAJADOR PROTEGIDO	Muy Alta	2024	FISICO	2.00	2.00	2.00	3.00	3.00	3.00	3.00	3.00	3.00	3.00	3.00	3.00	33.00						
						COSTEO.S/	0.00	0.00	0.00	100.00	0.00	0.00	0.00	0.00	0.00	0.00	0.00	0.00	100.00						
					2025	FISICO	2.00	2.00	2.00	3.00	3.00	3.00	3.00	3.00	3.00	3.00	3.00	3.00	3.00	33.00					
						COSTEO.S/	0.00	0.00	0.00	100.00	0.00	0.00	0.00	0.00	0.00	0.00	0.00	0.00	100.00						
					2026	FISICO	2.00	2.00	2.00	3.00	3.00	3.00	3.00	3.00	3.00	3.00	3.00	33.00							
						COSTEO.S/	0.00	0.00	0.00	100.00	0.00	0.00	0.00	0.00	0.00	0.00	100.00								
AOI001490000543	4395201 - FAMILIAS QUE RECIBEN CONSEJERÍA A TRAVÉS DE LA VISITA DOMICILIARIA PARA PROMOVER PRÁCTICAS Y	050507 - SANTA ROSA	FAMILIA	Muy Alta	2024	FISICO	20.00	20.00	20.00	20.00	20.00	20.00	20.00	20.00	20.00	20.00	20.00	30.00	250.00						
						COSTEO.S/	0.00	0.00	0.00	125.00	0.00	0.00	0.00	0.00	0.00	0.00	0.00	0.00	125.00						
					2025	FISICO	20.00	20.00	20.00	20.00	20.00	20.00	20.00	20.00	20.00	20.00	20.00	30.00	250.00						

POI MultiAnual con Programación Física y Costeo

				COSTEO.S/	0.00	0.00	0.00	0.00	0.00	0.00	0.00	0.00	0.00	0.00	0.00	0.00				
AOI00149001446	4396509 - ATENCION CURATIVA ESQUEMA TB SENSIBLE (EXTRAPULMONAR CON COMPROMISO SNC/OSTEARTICULAR)	050507 - SANTA ROSA	PERSONA TRATADA	Muy Alta	2024	FISICO	0.00	0.00	0.00	1.00	0.00	0.00	0.00	0.00	0.00	0.00	1.00			
						COSTEO.S/	0.00	0.00	0.00	0.00	0.00	0.00	0.00	0.00	0.00	0.00	0.00	0.00		
					2025	FISICO	0.00	0.00	0.00	1.00	0.00	0.00	0.00	0.00	0.00	0.00	0.00	0.00	1.00	
						COSTEO.S/	0.00	0.00	0.00	0.00	0.00	0.00	0.00	0.00	0.00	0.00	0.00	0.00	0.00	
					2026	FISICO	0.00	0.00	0.00	1.00	0.00	0.00	0.00	0.00	0.00	0.00	0.00	0.00	1.00	
						COSTEO.S/	0.00	0.00	0.00	0.00	0.00	0.00	0.00	0.00	0.00	0.00	0.00	0.00	0.00	
AOI00149001452	4397301 - DESPISTAJE Y DIAGNOSTICO DE TB Y VIH/SIDA	050507 - SANTA ROSA	PERSONA ATENDIDA	Muy Alta	2024	FISICO	0.00	0.00	0.00	0.00	0.00	0.00	0.00	0.00	0.00	0.00	1.00	1.00		
						COSTEO.S/	0.00	0.00	125.00	0.00	0.00	0.00	0.00	0.00	0.00	0.00	0.00	0.00	125.00	
					2025	FISICO	0.00	0.00	0.00	0.00	0.00	0.00	0.00	0.00	0.00	0.00	0.00	0.00	1.00	1.00
						COSTEO.S/	0.00	0.00	125.00	0.00	0.00	0.00	0.00	0.00	0.00	0.00	0.00	0.00	0.00	125.00
					2026	FISICO	0.00	0.00	0.00	0.00	0.00	0.00	0.00	0.00	0.00	0.00	0.00	0.00	1.00	1.00
						COSTEO.S/	0.00	0.00	125.00	0.00	0.00	0.00	0.00	0.00	0.00	0.00	0.00	0.00	0.00	125.00
AOI00149001453	4397302 - DESPISTAJE Y DIAGNOSTICO PARA PACIENTES CON TB Y DIABETES MELLITUS	050507 - SANTA ROSA	PERSONA ATENDIDA	Muy Alta	2024	FISICO	0.00	0.00	0.00	0.00	1.00	0.00	0.00	0.00	0.00	0.00	0.00	1.00		
						COSTEO.S/	0.00	0.00	0.00	0.00	0.00	0.00	0.00	0.00	0.00	0.00	0.00	0.00		
					2025	FISICO	0.00	0.00	0.00	0.00	1.00	0.00	0.00	0.00	0.00	0.00	0.00	0.00	1.00	
						COSTEO.S/	0.00	0.00	0.00	0.00	0.00	0.00	0.00	0.00	0.00	0.00	0.00	0.00	0.00	
					2026	FISICO	0.00	0.00	0.00	0.00	1.00	0.00	0.00	0.00	0.00	0.00	0.00	0.00	1.00	
						COSTEO.S/	0.00	0.00	0.00	0.00	0.00	0.00	0.00	0.00	0.00	0.00	0.00	0.00	0.00	
AOI00149001459	4395202 - FAMILIAS QUE RECIBEN SESIÓN EDUCATIVA Y DEMOSTRATIVA PARA PROMOVER PRÁCTICAS Y GENERAR ENTORNOS SALUDABLES PARA CONTRIBUIR A LA DISMINUCIÓN DE LA TUBERCULOSIS , VIH/SIDA	050507 - SANTA ROSA	FAMILIA	Muy Alta	2024	FISICO	20.00	20.00	20.00	20.00	20.00	20.00	20.00	20.00	20.00	20.00	30.00	250.00		
						COSTEO.S/	0.00	0.00	0.00	0.00	0.00	0.00	0.00	0.00	0.00	0.00	0.00	0.00	0.00	
					2025	FISICO	20.00	20.00	20.00	20.00	20.00	20.00	20.00	20.00	20.00	20.00	20.00	20.00	30.00	250.00
						COSTEO.S/	0.00	0.00	0.00	0.00	0.00	0.00	0.00	0.00	0.00	0.00	0.00	0.00	0.00	
					2026	FISICO	20.00	20.00	20.00	20.00	20.00	20.00	20.00	20.00	20.00	20.00	20.00	20.00	30.00	250.00
						COSTEO.S/	0.00	0.00	0.00	0.00	0.00	0.00	0.00	0.00	0.00	0.00	0.00	0.00	0.00	
AOI00149001464	4395204 - COMUNIDADES CON LIDERES CAPACITADOS DESARROLLAN VIGILANCIA COMUNITARIA EN FAVOR DE ENTORNOS Y PRÁCTICAS SALUDABLES Y LA PREVENCIÓN DE LA TUBERCULOSIS, VIH/SIDA	050507 - SANTA ROSA	PERSONA CAPACITADA	Muy Alta	2024	FISICO	1.00	1.00	1.00	1.00	1.00	1.00	1.00	1.00	1.00	1.00	0.00	11.00		
						COSTEO.S/	0.00	0.00	0.00	0.00	0.00	0.00	0.00	0.00	0.00	0.00	0.00	0.00		
					2025	FISICO	1.00	1.00	1.00	1.00	1.00	1.00	1.00	1.00	1.00	1.00	1.00	0.00	11.00	
						COSTEO.S/	0.00	0.00	0.00	0.00	0.00	0.00	0.00	0.00	0.00	0.00	0.00	0.00		
					2026	FISICO	1.00	1.00	1.00	1.00	1.00	1.00	1.00	1.00	1.00	1.00	1.00	0.00	11.00	
						COSTEO.S/	0.00	0.00	0.00	0.00	0.00	0.00	0.00	0.00	0.00	0.00	0.00	0.00		
AOI00149001468	4395902 - TAMIZAJE Y DIAGNOSTICO PARA VIH A POBLACIÓN ADULTA Y JOVEN	050507 - SANTA ROSA	PERSONA TAMIZADA	Muy Alta	2024	FISICO	56.00	56.00	56.00	56.00	56.00	56.00	56.00	56.00	56.00	56.00	59.00	675.00		
						COSTEO.S/	5,036.90	0.00	0.00	0.00	0.00	0.00	0.00	0.00	0.00	0.00	0.00	0.00	5,036.90	
					2025	FISICO	56.00	56.00	56.00	56.00	56.00	56.00	56.00	56.00	56.00	56.00	56.00	59.00	675.00	
						COSTEO.S/	5,036.90	0.00	0.00	0.00	0.00	0.00	0.00	0.00	0.00	0.00	0.00	0.00	5,036.90	
					2026	FISICO	56.00	56.00	56.00	56.00	56.00	56.00	56.00	56.00	56.00	56.00	56.00	59.00	675.00	
						COSTEO.S/	5,036.90	0.00	0.00	0.00	0.00	0.00	0.00	0.00	0.00	0.00	0.00	0.00	5,036.90	
AOI00149001471	4396002 - POBLACIÓN ADOLESCENTE QUE RECIBE ATENCIÓN PREVENTIVA EN VIH/ITS	050507 - SANTA ROSA	PERSONA TAMIZADA	Muy Alta	2024	FISICO	12.00	12.00	12.00	22.00	22.00	22.00	22.00	22.00	22.00	23.00	205.00			
						COSTEO.S/	1,705.00	0.00	0.00	0.00	0.00	0.00	0.00	0.00	0.00	0.00	0.00	1,705.00		
					2025	FISICO	12.00	12.00	12.00	22.00	22.00	22.00	22.00	22.00	22.00	23.00	205.00			
						COSTEO.S/	1,705.00	0.00	0.00	0.00	0.00	0.00	0.00	0.00	0.00	0.00	0.00	1,705.00		
					2026	FISICO	12.00	12.00	12.00	22.00	22.00	22.00	22.00	22.00	22.00	23.00	205.00			
						COSTEO.S/	1,705.00	0.00	0.00	0.00	0.00	0.00	0.00	0.00	0.00	0.00	0.00	1,705.00		
AOI00149001476	4396102 - POBLACIÓN INDÍGENA AMAZÓNICA QUE RECIBE ATENCIÓN PREVENTIVA EN VIH/ITS	050507 - SANTA ROSA	PERSONA TAMIZADA	Muy Alta	2024	FISICO	1.00	1.00	1.00	1.00	1.00	0.00	0.00	1.00	2.00	0.00	9.00			
						COSTEO.S/	0.00	0.00	0.00	500.00	0.00	0.00	0.00	0.00	0.00	0.00	0.00	500.00		
					2025	FISICO	1.00	1.00	1.00	1.00	1.00	1.00	0.00	0.00	1.00	2.00	0.00	9.00		
						COSTEO.S/	0.00	0.00	0.00	500.00	0.00	0.00	0.00	0.00	0.00	0.00	0.00	500.00		
					2026	FISICO	1.00	1.00	1.00	1.00	1.00	1.00	0.00	0.00	1.00	2.00	0.00	9.00		
						COSTEO.S/	0.00	0.00	0.00	500.00	0.00	0.00	0.00	0.00	0.00	0.00	0.00	500.00		

AOI00149001478	4397102 - NIÑOS EXPUESTOS A SÍFILIS QUE RECIBEN ATENCIÓN INTEGRAL	050507 - SANTA ROSA	GESTANTE ATENDIDA	Muy Alta	2024	FISICO	1.00	0.00	0.00	1.00	0.00	1.00	1.00	0.00	0.00	1.00	0.00	0.00	5.00			
						COSTEO.S/	2,319.31	0.00	0.00	0.00	0.00	0.00	0.00	0.00	0.00	0.00	0.00	0.00	0.00	0.00	2,319.31	
					2025	FISICO	1.00	0.00	0.00	1.00	0.00	1.00	1.00	0.00	0.00	1.00	0.00	0.00	0.00	0.00	0.00	5.00
						COSTEO.S/	2,319.31	0.00	0.00	0.00	0.00	0.00	0.00	0.00	0.00	0.00	0.00	0.00	0.00	0.00	0.00	2,319.31
					2026	FISICO	1.00	0.00	0.00	1.00	0.00	1.00	1.00	0.00	0.00	1.00	0.00	0.00	5.00			
						COSTEO.S/	2,319.31	0.00	0.00	0.00	0.00	0.00	0.00	0.00	0.00	0.00	0.00	0.00	2,319.31			
AOI00149002535	0067301 - POBLACIÓN GENERAL QUE RECIBE TAMIZAJE PARA HEPATITIS B	050507 - SANTA ROSA	PERSONA TRATADA	Muy Alta	2024	FISICO	78.00	78.00	78.00	78.00	78.00	81.00	78.00	78.00	78.00	78.00	78.00	78.00	78.00	939.00		
						COSTEO.S/	0.00	0.00	200.00	0.00	0.00	0.00	0.00	0.00	0.00	0.00	0.00	0.00	0.00	0.00	200.00	
					2025	FISICO	78.00	78.00	78.00	78.00	78.00	81.00	78.00	78.00	78.00	78.00	78.00	78.00	78.00	78.00	78.00	939.00
						COSTEO.S/	0.00	0.00	200.00	0.00	0.00	0.00	0.00	0.00	0.00	0.00	0.00	0.00	0.00	0.00	0.00	200.00
					2026	FISICO	78.00	78.00	78.00	78.00	78.00	81.00	78.00	78.00	78.00	78.00	78.00	78.00	939.00			
						COSTEO.S/	0.00	0.00	200.00	0.00	0.00	0.00	0.00	0.00	0.00	0.00	0.00	0.00	200.00			
AOI00149002565	4396103 - PERSONAS CON EXPOSICIÓN NO OCUPACIONAL AL VIH QUE RECIBEN ATENCIÓN PREVENTIVA	050507 - SANTA ROSA	PERSONA TAMIZADA	Muy Alta	2024	FISICO	0.00	0.00	0.00	0.00	0.00	0.00	0.00	1.00	0.00	0.00	0.00	0.00	0.00	1.00		
						COSTEO.S/	373.98	0.00	0.00	0.00	0.00	0.00	0.00	0.00	0.00	0.00	0.00	0.00	0.00	0.00	373.98	
					2025	FISICO	0.00	0.00	0.00	0.00	0.00	0.00	0.00	1.00	0.00	0.00	0.00	0.00	0.00	0.00	1.00	
						COSTEO.S/	373.98	0.00	0.00	0.00	0.00	0.00	0.00	0.00	0.00	0.00	0.00	0.00	0.00	0.00	0.00	373.98
					2026	FISICO	0.00	0.00	0.00	0.00	0.00	0.00	0.00	1.00	0.00	0.00	0.00	1.00				
						COSTEO.S/	373.98	0.00	0.00	0.00	0.00	0.00	0.00	0.00	0.00	0.00	0.00	0.00	373.98			
AOI00149002630	4395205 - MUNICIPIOS QUE IMPLEMENTAN ACCIONES PARA MEJORAR O MITIGAR LAS CONDICIONES QUE GENERAN RIESGO PARA ENFERMAR DE TUBERCULOSIS Y VIH/SIDA SEGÚN DISTRITOS/ PROVINCIAS PRIORIZADOS.	050507 - SANTA ROSA	PERSONA CAPACITADA	Muy Alta	2024	FISICO	0.00	0.00	0.00	0.00	0.00	0.00	0.00	0.00	0.00	1.00	0.00	0.00	0.00	1.00		
						COSTEO.S/	0.00	0.00	0.00	0.00	0.00	0.00	0.00	0.00	0.00	0.00	0.00	0.00	0.00	0.00	0.00	
					2025	FISICO	0.00	0.00	0.00	0.00	0.00	0.00	0.00	0.00	0.00	1.00	0.00	0.00	0.00	0.00	1.00	
						COSTEO.S/	0.00	0.00	0.00	0.00	0.00	0.00	0.00	0.00	0.00	0.00	0.00	0.00	0.00	0.00	0.00	
					2026	FISICO	0.00	0.00	0.00	0.00	0.00	0.00	0.00	0.00	1.00	0.00	0.00	1.00				
						COSTEO.S/	0.00	0.00	0.00	0.00	0.00	0.00	0.00	0.00	0.00	0.00	0.00	0.00				
AOI00149003060	4396302 - ADMINISTRACION DE TERAPIA PREVENTIVA	050507 - SANTA ROSA	PERSONA TRATADA	Muy Alta	2024	FISICO	1.00	0.00	0.00	0.00	0.00	0.00	0.00	0.00	0.00	0.00	0.00	0.00	0.00	1.00		
						COSTEO.S/	0.00	0.00	0.00	0.00	0.00	0.00	0.00	0.00	0.00	0.00	0.00	0.00	0.00	0.00	0.00	
					2025	FISICO	1.00	0.00	0.00	0.00	0.00	0.00	0.00	0.00	0.00	0.00	0.00	0.00	0.00	0.00	1.00	
						COSTEO.S/	0.00	0.00	0.00	0.00	0.00	0.00	0.00	0.00	0.00	0.00	0.00	0.00	0.00	0.00	0.00	
					2026	FISICO	1.00	0.00	0.00	0.00	0.00	0.00	0.00	0.00	0.00	0.00	0.00	1.00				
						COSTEO.S/	0.00	0.00	0.00	0.00	0.00	0.00	0.00	0.00	0.00	0.00	0.00	0.00				
AOI00149003061	4397303 - DESPISTAJE Y DIAGNOSTICO PARA PACIENTES CON TB E INSUFICIENCIA RENAL	050507 - SANTA ROSA	PERSONA ATENDIDA	Muy Alta	2024	FISICO	1.00	0.00	0.00	0.00	0.00	0.00	0.00	0.00	0.00	0.00	0.00	0.00	0.00	1.00		
						COSTEO.S/	0.00	0.00	0.00	0.00	0.00	0.00	0.00	0.00	0.00	0.00	0.00	0.00	0.00	0.00	0.00	
					2025	FISICO	1.00	0.00	0.00	0.00	0.00	0.00	0.00	0.00	0.00	0.00	0.00	0.00	0.00	0.00	1.00	
						COSTEO.S/	0.00	0.00	0.00	0.00	0.00	0.00	0.00	0.00	0.00	0.00	0.00	0.00	0.00	0.00	0.00	
					2026	FISICO	1.00	0.00	0.00	0.00	0.00	0.00	0.00	0.00	0.00	0.00	0.00	1.00				
						COSTEO.S/	0.00	0.00	0.00	0.00	0.00	0.00	0.00	0.00	0.00	0.00	0.00	0.00				
AEI.02.04 - ATENCIÓN DE LAS ENFERMEDADES METAXÉNICAS Y ZONOSIS DE MANERA PREVENTIVA E INTEGRAL A LA POBLACIÓN CON RIESGO																						
CODIGO	ACTIVIDAD OPERATIVA	UBIGEO	U.M.	PRIORIDAD	PERIODO MULTIANUAL	PROGRAMACION MENSUAL												TOTAL ANUAL				
						META	01	02	03	04	05	06	07	08	09	10	11		12			
AOI00149000057	4398301 - LOCALIZACION Y DIAGNOSTICO DE CASOS DE MALARIA	050507 - SANTA ROSA	PERSONA TRATADA	Muy Alta	2024	FISICO	184.00	194.00	184.00	184.00	184.00	184.00	184.00	184.00	184.00	184.00	184.00	184.00	184.00	2,218.00		
						COSTEO.S/	11,119.48	10,319.48	10,319.48	10,319.48	29,939.48	10,319.48	10,319.48	10,319.48	10,319.48	10,319.48	10,319.48	10,319.48	10,319.48	10,319.48	145,453.76	
					2025	FISICO	184.00	194.00	184.00	184.00	184.00	184.00	184.00	184.00	184.00	184.00	184.00	184.00	184.00	184.00	184.00	2,218.00
						COSTEO.S/	11,119.48	10,319.48	10,319.48	10,319.48	29,939.48	10,319.48	10,319.48	10,319.48	10,319.48	10,319.48	10,319.48	10,319.48	10,319.48	10,319.48	10,319.48	145,453.76
					2026	FISICO	184.00	194.00	184.00	184.00	184.00	184.00	184.00	184.00	184.00	184.00	184.00	184.00	2,218.00			
						COSTEO.S/	11,119.48	10,319.48	10,319.48	10,319.48	29,939.48	10,319.48	10,319.48	10,319.48	10,319.48	10,319.48	10,319.48	10,319.48	145,453.76			
AOI00149000551	4397701 - FAMILIAS QUE RECIBEN SESIONES DEMOSTRATIVAS PARA LA PREVENCIÓN Y CONTROL DE ENFERMEDADES METAXÉNICAS	050507 - SANTA ROSA	FAMILIA	Muy Alta	2024	FISICO	36.00	36.00	35.00	38.00	38.00	38.00	38.00	38.00	38.00	38.00	38.00	36.00	36.00	445.00		
						COSTEO.S/	0.00	0.00	0.00	3,000.00	0.00	0.00	0.00	0.00	0.00	0.00	0.00	0.00	0.00	0.00	3,000.00	
					2025	FISICO	36.00	36.00	35.00	38.00	38.00	38.00	38.00	38.00	38.00	38.00	38.00	38.00	36.00	36.00	445.00	
						COSTEO.S/	0.00	0.00	0.00	3,000.00	0.00	0.00	0.00	0.00	0.00	0.00	0.00	0.00	0.00	0.00	0.00	3,000.00
					2026	FISICO	36.00	36.00	35.00	38.00	38.00	38.00	38.00	38.00	38.00	38.00	36.00	36.00	445.00			

POI MultiAnual con Programación Física y Costeo

					COSTEO.S/	0.00	0.00	0.00	3,000.00	0.00	0.00	0.00	0.00	0.00	0.00	0.00	3,000.00								
AOI00149000552	4397703 - COMUNIDADES PRIORIZADAS EN EL DISTRITO QUE ESTÁN IMPLEMENTANDO LA VIGILANCIA COMUNITARIA ASOCIADA A ENFERMEADES METAXÉNICAS Y ZOONOTICAS	050507 - SANTA ROSA	COMUNIDAD	Muy Alta	2024	FISICO	0.00	0.00	1.00	1.00	2.00	1.00	0.00	1.00	1.00	0.00	0.00	1.00	8.00						
						COSTEO.S/	0.00	86.00	0.00	0.00	0.00	0.00	0.00	0.00	0.00	0.00	0.00	0.00	0.00	0.00	86.00				
					2025	FISICO	0.00	0.00	1.00	1.00	2.00	1.00	0.00	1.00	1.00	0.00	0.00	0.00	1.00	0.00	1.00	8.00			
						COSTEO.S/	0.00	86.00	0.00	0.00	0.00	0.00	0.00	0.00	0.00	0.00	0.00	0.00	0.00	0.00	0.00	86.00			
					2026	FISICO	0.00	0.00	1.00	1.00	2.00	1.00	0.00	1.00	1.00	0.00	0.00	0.00	0.00	1.00	0.00	1.00	8.00		
						COSTEO.S/	0.00	86.00	0.00	0.00	0.00	0.00	0.00	0.00	0.00	0.00	0.00	0.00	0.00	0.00	0.00	86.00			
					AOI00149000553	4398002 - POBLACION INFORMADA SOBRE PREVENCION Y CONTROL DE LAS ENFERMEADES METAXÉNICAS Y ZOONOTICAS POR MEDIOS ALTERNATIVOS	050507 - SANTA ROSA	PERSONA CAPACITADA	Muy Alta	2024	FISICO	697.00	697.00	697.00	697.00	697.00	697.00	697.00	697.00	697.00	697.00	697.00	706.00	8,373.00	
											COSTEO.S/	0.00	0.00	0.00	0.00	1,400.00	0.00	0.00	0.00	0.00	0.00	0.00	0.00	0.00	0.00
2025	FISICO	697.00	697.00	697.00						697.00	697.00	697.00	697.00	697.00	697.00	697.00	697.00	697.00	697.00	697.00	706.00	8,373.00			
	COSTEO.S/	0.00	0.00	0.00						0.00	1,400.00	0.00	0.00	0.00	0.00	0.00	0.00	0.00	0.00	0.00	0.00	1,400.00			
2026	FISICO	697.00	697.00	697.00						697.00	697.00	697.00	697.00	697.00	697.00	697.00	697.00	697.00	697.00	697.00	706.00	8,373.00			
	COSTEO.S/	0.00	0.00	0.00						0.00	1,400.00	0.00	0.00	0.00	0.00	0.00	0.00	0.00	0.00	0.00	0.00	1,400.00			
AOI00149000555	4398201 - CANES VACUNADOS CONTRA LA RABIA	050507 - SANTA ROSA	ANIMAL VACUNADO	Muy Alta						2024	FISICO	0.00	0.00	0.00	0.00	0.00	0.00	0.00	0.00	1,608.00	0.00	0.00	0.00	1,608.00	
											COSTEO.S/	0.00	0.00	0.00	2,000.00	0.00	0.00	0.00	0.00	0.00	0.00	0.00	0.00	0.00	2,000.00
					2025	FISICO	0.00	0.00	0.00	0.00	0.00	0.00	0.00	0.00	0.00	1,608.00	0.00	0.00	0.00	0.00	1,608.00				
						COSTEO.S/	0.00	0.00	0.00	2,000.00	0.00	0.00	0.00	0.00	0.00	0.00	0.00	0.00	0.00	0.00	2,000.00				
					2026	FISICO	0.00	0.00	0.00	0.00	0.00	0.00	0.00	0.00	0.00	1,608.00	0.00	0.00	0.00	0.00	1,608.00				
						COSTEO.S/	0.00	0.00	0.00	2,000.00	0.00	0.00	0.00	0.00	0.00	0.00	0.00	0.00	0.00	0.00	2,000.00				
					AOI00149000556	4398401 - PERSONA EXPUESTA A RABIA RECIBE ATENCION INTEGRAL	050507 - SANTA ROSA	PERSONA TRATADA	Muy Alta	2024	FISICO	1.00	1.00	2.00	1.00	2.00	1.00	2.00	1.00	2.00	1.00	1.00	1.00	16.00	
											COSTEO.S/	15,464.85	0.00	0.00	0.00	0.00	0.00	0.00	0.00	0.00	0.00	0.00	0.00	0.00	0.00
2025	FISICO	1.00	1.00	2.00						1.00	2.00	1.00	2.00	1.00	2.00	1.00	1.00	1.00	1.00	1.00	16.00				
	COSTEO.S/	15,464.85	0.00	0.00						0.00	0.00	0.00	0.00	0.00	0.00	0.00	0.00	0.00	0.00	0.00	15,464.85				
2026	FISICO	1.00	1.00	2.00						1.00	2.00	1.00	2.00	1.00	2.00	1.00	1.00	1.00	1.00	1.00	16.00				
	COSTEO.S/	15,464.85	0.00	0.00						0.00	0.00	0.00	0.00	0.00	0.00	0.00	0.00	0.00	0.00	0.00	15,464.85				
AOI00149001481	4397702 - FAMILIAS QUE RECIBEN SESIONES EDUCATIVAS PARA LA PREVENCION Y CONTROL DE ENFERMEADES ZOONOTICAS.	050507 - SANTA ROSA	FAMILIA	Muy Alta						2024	FISICO	22.00	22.00	21.00	21.00	21.00	21.00	21.00	21.00	21.00	21.00	21.00	21.00	254.00	
											COSTEO.S/	0.00	0.00	0.00	0.00	0.00	0.00	0.00	0.00	0.00	0.00	0.00	0.00	0.00	0.00
					2025	FISICO	22.00	22.00	21.00	21.00	21.00	21.00	21.00	21.00	21.00	21.00	21.00	21.00	21.00	21.00	254.00				
						COSTEO.S/	0.00	0.00	0.00	0.00	0.00	0.00	0.00	0.00	0.00	0.00	0.00	0.00	0.00	0.00	0.00				
					2026	FISICO	22.00	22.00	21.00	21.00	21.00	21.00	21.00	21.00	21.00	21.00	21.00	21.00	21.00	21.00	254.00				
						COSTEO.S/	0.00	0.00	0.00	0.00	0.00	0.00	0.00	0.00	0.00	0.00	0.00	0.00	0.00	0.00	0.00				
					AOI00149001484	4397704 - MUNICIPIOS QUE IMPLEMENTAN ACCIONES PARA MEJORAR O MITIGAR LAS CONDICIONES QUE GENERAN RIESGO PARA ENFERMAR DE ENFERMEADES METAXÉNICAS Y ZOONOTICAS	050507 - SANTA ROSA	COMUNIDAD	Muy Alta	2024	FISICO	0.00	0.00	0.00	0.00	0.00	0.00	0.00	0.00	0.00	0.00	1.00	0.00	0.00	1.00
											COSTEO.S/	0.00	0.00	0.00	0.00	0.00	0.00	0.00	0.00	0.00	0.00	0.00	0.00	0.00	0.00
2025	FISICO	0.00	0.00	0.00						0.00	0.00	0.00	0.00	0.00	0.00	0.00	0.00	1.00	0.00	0.00	1.00				
	COSTEO.S/	0.00	0.00	0.00						0.00	0.00	0.00	0.00	0.00	0.00	0.00	0.00	0.00	0.00	0.00	0.00				
2026	FISICO	0.00	0.00	0.00						0.00	0.00	0.00	0.00	0.00	0.00	0.00	1.00	0.00	0.00	1.00					
	COSTEO.S/	0.00	0.00	0.00						0.00	0.00	0.00	0.00	0.00	0.00	0.00	0.00	0.00	0.00	0.00					
AOI00149001546	4398102 - VIVIENDAS EN AREAS DE TRANSMISION DE MALARIA CON VIGILANCIA ENTOMOLOGICA	050507 - SANTA ROSA	VIVIENDAS	Muy Alta						2024	FISICO	3.00	3.00	3.00	3.00	3.00	3.00	3.00	3.00	3.00	3.00	3.00	3.00	36.00	
											COSTEO.S/	245.80	45.80	45.80	45.80	45.80	45.80	45.80	45.80	45.80	45.80	45.80	20.00	20.00	698.00
					2025	FISICO	3.00	3.00	3.00	3.00	3.00	3.00	3.00	3.00	3.00	3.00	3.00	3.00	3.00	3.00	36.00				
						COSTEO.S/	245.80	45.80	45.80	45.80	45.80	45.80	45.80	45.80	45.80	45.80	45.80	20.00	20.00	698.00					
					2026	FISICO	3.00	3.00	3.00	3.00	3.00	3.00	3.00	3.00	3.00	3.00	3.00	3.00	3.00	3.00	36.00				
						COSTEO.S/	245.80	45.80	45.80	45.80	45.80	45.80	45.80	45.80	45.80	45.80	45.80	20.00	20.00	698.00					
					AOI00149001547	4398103 - VIVIENDAS DE AREAS DE ALTO Y MUY ALTO RIESGO DE TRANSMISION DE MALARIA PROTEGIDAS CON PLAGUICIDAS	050507 - SANTA ROSA	VIVIENDAS	Muy Alta	2024	FISICO	0.00	50.00	0.00	100.00	0.00	0.00	0.00	0.00	0.00	0.00	0.00	0.00	150.00	
											COSTEO.S/	87.00	0.00	0.00	30.00	0.00	0.00	300.00	0.00	0.00	0.00	0.00	30.00	0.00	447.00
2025	FISICO	0.00	50.00	0.00						100.00	0.00	0.00	0.00	0.00	0.00	0.00	0.00	0.00	0.00	150.00					
	COSTEO.S/	87.00	0.00	0.00						30.00	0.00	0.00	300.00	0.00	0.00	0.00	0.00	30.00	0.00	447.00					
2026	FISICO	0.00	50.00	0.00						100.00	0.00	0.00	0.00	0.00	0.00	0.00	0.00	0.00	0.00	150.00					
	COSTEO.S/	87.00	0.00	0.00						30.00	0.00	0.00	300.00	0.00	0.00	0.00	0.00	30.00	0.00	447.00					

POI MultiAnual con Programación Física y Costeo

AOI00149001548	4398105 - VIVIENDAS EN AREAS DE RIESGO PARA DENGUE CON VIGILANCIA ENTOMOLOGICA CON OVITRAMPAS Y LARVITRAMPAS	050507 - SANTA ROSA	VIVIENDAS	Muy Alta	2024	FISICO	1.00	1.00	2.00	1.00	2.00	1.00	1.00	1.00	1.00	1.00	15.00			
						COSTEO.S/	129.75	77.75	77.75	77.75	77.75	77.75	60.25	60.25	60.25	42.75	42.75	69.00	853.75	
					2025	FISICO	1.00	1.00	2.00	1.00	2.00	1.00	1.00	1.00	1.00	2.00	1.00	1.00	1.00	15.00
						COSTEO.S/	129.75	77.75	77.75	77.75	77.75	77.75	60.25	60.25	60.25	42.75	42.75	69.00	853.75	
					2026	FISICO	1.00	1.00	2.00	1.00	2.00	1.00	1.00	1.00	2.00	1.00	15.00			
						COSTEO.S/	129.75	77.75	77.75	77.75	77.75	77.75	60.25	60.25	60.25	42.75	42.75	69.00	853.75	
AOI00149001549	4398106 - VIVIENDAS UBICADAS EN ESCENARIO II Y III DE TRANSMISION DE DENGUE PROTEGIDAS CON TRATAMIENTO FOCAL Y CONTROL FISICO	050507 - SANTA ROSA	VIVIENDAS	Muy Alta	2024	FISICO	952.00	0.00	952.00	0.00	952.00	0.00	952.00	0.00	952.00	0.00	953.00	0.00	5,713.00	
						COSTEO.S/	5,700.50	4,045.70	4,045.70	4,045.70	4,045.70	4,045.70	4,625.70	4,025.70	4,025.70	4,025.70	4,025.70	4,640.70	51,298.20	
					2025	FISICO	952.00	0.00	952.00	0.00	952.00	0.00	952.00	0.00	952.00	0.00	953.00	0.00	5,713.00	
						COSTEO.S/	5,700.50	4,045.70	4,045.70	4,045.70	4,045.70	4,045.70	4,625.70	4,025.70	4,025.70	4,025.70	4,025.70	4,640.70	51,298.20	
					2026	FISICO	952.00	0.00	952.00	0.00	952.00	0.00	952.00	0.00	953.00	0.00	5,713.00			
						COSTEO.S/	5,700.50	4,045.70	4,045.70	4,045.70	4,045.70	4,045.70	4,625.70	4,025.70	4,025.70	4,025.70	4,640.70	51,298.20		
AOI00149001550	4398107 - VIVIENDAS UBICADAS EN ESCENARIO II Y III DE TRANSMISION DE DENGUE PROTEGIDAS CON NEBULIZACION ESPACIAL	050507 - SANTA ROSA	VIVIENDAS	Muy Alta	2024	FISICO	0.00	1,343.00	0.00	1,000.00	0.00	1,000.00	0.00	0.00	0.00	0.00	0.00	3,343.00		
						COSTEO.S/	9,856.40	296.30	296.30	356.30	296.30	296.30	356.30	296.30	356.30	296.30	336.30	300.30	13,339.70	
					2025	FISICO	0.00	1,343.00	0.00	1,000.00	0.00	1,000.00	0.00	0.00	0.00	0.00	0.00	0.00	0.00	3,343.00
						COSTEO.S/	9,856.40	296.30	296.30	356.30	296.30	296.30	356.30	296.30	356.30	296.30	336.30	300.30	13,339.70	
					2026	FISICO	0.00	1,343.00	0.00	1,000.00	0.00	1,000.00	0.00	0.00	0.00	0.00	0.00	3,343.00		
						COSTEO.S/	9,856.40	296.30	296.30	356.30	296.30	296.30	356.30	296.30	356.30	296.30	336.30	300.30	13,339.70	
AOI00149001551	4398108 - VIVIENDAS EN AREAS DE TRANSMISION DE BARTONELOSIS Y/O LEISHMANIOSIS CON VIGILANCIA ENTOMOLOGICA	050507 - SANTA ROSA	VIVIENDAS	Muy Alta	2024	FISICO	1.00	1.00	1.00	1.00	1.00	1.00	1.00	1.00	1.00	1.00	12.00			
						COSTEO.S/	0.00	0.00	0.00	0.00	0.00	0.00	0.00	0.00	0.00	0.00	0.00	0.00		
					2025	FISICO	1.00	1.00	1.00	1.00	1.00	1.00	1.00	1.00	1.00	1.00	1.00	1.00	12.00	
						COSTEO.S/	0.00	0.00	0.00	0.00	0.00	0.00	0.00	0.00	0.00	0.00	0.00	0.00		
					2026	FISICO	1.00	1.00	1.00	1.00	1.00	1.00	1.00	1.00	1.00	12.00				
						COSTEO.S/	0.00	0.00	0.00	0.00	0.00	0.00	0.00	0.00	0.00					
AOI00149001552	4398109 - VIVIENDAS EN AREAS DE TRANSMISION DE BARTONELOSIS Y/O LEISHMANIOSIS PROTEGIDAS CON TRATAMIENTO RESIDUAL	050507 - SANTA ROSA	VIVIENDAS	Muy Alta	2024	FISICO	0.00	100.00	0.00	200.00	0.00	0.00	0.00	0.00	0.00	0.00	0.00	300.00		
						COSTEO.S/	0.00	0.00	0.00	0.00	0.00	0.00	0.00	0.00	0.00	0.00	0.00	0.00		
					2025	FISICO	0.00	100.00	0.00	200.00	0.00	0.00	0.00	0.00	0.00	0.00	0.00	0.00	300.00	
						COSTEO.S/	0.00	0.00	0.00	0.00	0.00	0.00	0.00	0.00	0.00	0.00	0.00	0.00		
					2026	FISICO	0.00	100.00	0.00	200.00	0.00	0.00	0.00	0.00	0.00	0.00	300.00			
						COSTEO.S/	0.00	0.00	0.00	0.00	0.00	0.00	0.00	0.00	0.00					
AOI00149001553	4398110 - VIVIENDAS EN AREAS DE TRANSMISION DE CHAGAS CON VIGILANCIA ENTOMOLOGICA	050507 - SANTA ROSA	VIVIENDAS	Muy Alta	2024	FISICO	3.00	4.00	4.00	4.00	4.00	4.00	4.00	4.00	4.00	4.00	4.00	47.00		
						COSTEO.S/	0.00	0.00	0.00	0.00	0.00	0.00	0.00	0.00	0.00	0.00	0.00	0.00		
					2025	FISICO	3.00	4.00	4.00	4.00	4.00	4.00	4.00	4.00	4.00	4.00	4.00	4.00	47.00	
						COSTEO.S/	0.00	0.00	0.00	0.00	0.00	0.00	0.00	0.00	0.00	0.00	0.00	0.00		
					2026	FISICO	3.00	4.00	4.00	4.00	4.00	4.00	4.00	4.00	4.00	47.00				
						COSTEO.S/	0.00	0.00	0.00	0.00	0.00	0.00	0.00	0.00	0.00					
AOI00149001554	4398111 - VIVIENDAS EN AREAS DE TRANSMISION DE CHAGAS PROTEGIDAS CON TRATAMIENTO RESIDUAL	050507 - SANTA ROSA	VIVIENDAS	Muy Alta	2024	FISICO	0.00	134.00	0.00	0.00	0.00	0.00	0.00	0.00	0.00	0.00	0.00	134.00		
						COSTEO.S/	0.00	0.00	0.00	1,662.35	0.00	0.00	0.00	0.00	0.00	0.00	0.00	1,662.35		
					2025	FISICO	0.00	134.00	0.00	0.00	0.00	0.00	0.00	0.00	0.00	0.00	0.00	0.00	134.00	
						COSTEO.S/	0.00	0.00	0.00	1,662.35	0.00	0.00	0.00	0.00	0.00	0.00	0.00	1,662.35		
					2026	FISICO	0.00	134.00	0.00	0.00	0.00	0.00	0.00	0.00	0.00	134.00				
						COSTEO.S/	0.00	0.00	0.00	1,662.35	0.00	0.00	0.00	0.00	0.00					
AOI00149001555	4398115 - VIVIENDAS EN AREAS DE TRANSMISION DE DENGUE CON VIGILANCIA ENTOMOLOGICA DOMICILIARIA EN ESCENARIOS II Y III	050507 - SANTA ROSA	VIVIENDAS	Muy Alta	2024	FISICO	0.00	214.00	0.00	214.00	0.00	214.00	0.00	214.00	0.00	214.00	0.00	218.00		
						COSTEO.S/	149.50	29.50	29.50	29.50	69.50	29.50	29.50	69.50	29.50	29.50	69.50	31.50	596.00	
					2025	FISICO	0.00	214.00	0.00	214.00	0.00	214.00	0.00	214.00	0.00	214.00	0.00	218.00	1,288.00	
						COSTEO.S/	149.50	29.50	29.50	29.50	69.50	29.50	29.50	69.50	29.50	29.50	69.50	31.50	596.00	
					2026	FISICO	0.00	214.00	0.00	214.00	0.00	214.00	0.00	214.00	0.00	218.00				
						COSTEO.S/	149.50	29.50	29.50	29.50	69.50	29.50	29.50	69.50	31.50	596.00				
AOI00149001556	4398302 - TRATAMIENTO Y SEGUIMIENTO DE LOS CASOS	050507 - SANTA ROSA	PERSONA TRATADA	Muy Alta	2024	FISICO	2.00	3.00	2.00	2.00	2.00	2.00	2.00	2.00	2.00	2.00	25.00			
							COSTEO.S/	0.00	0.00	0.00	0.00	0.00	0.00	0.00	0.00	0.00	0.00	0.00		

POI MultiAnual con Programación Física y Costeo

	DIAGNOSTICADOS DE MALARIA CON PLASMODIUM VIVAX				2025	FISICO	2.00	3.00	2.00	2.00	2.00	2.00	2.00	2.00	2.00	2.00	25.00			
						COSTEO.S/	0.00	0.00	0.00	0.00	0.00	0.00	0.00	0.00	0.00	0.00	0.00			
					2026	FISICO	2.00	3.00	2.00	2.00	2.00	2.00	2.00	2.00	2.00	2.00	25.00			
						COSTEO.S/	0.00	0.00	0.00	0.00	0.00	0.00	0.00	0.00	0.00	0.00	0.00			
AOI00149001557	4398304 - DETECCION Y DIAGNOSTICO DE CASO PROBABLE DE DENGUE	050507 - SANTA ROSA	PERSONA TRATADA	Muy Alta	2024	FISICO	106.00	106.00	106.00	106.00	106.00	106.00	106.00	106.00	106.00	106.00	1,272.00			
						COSTEO.S/	1,409.60	109.60	109.60	149.60	169.60	179.60	109.60	149.60	109.60	209.60	97.60	240.40	3,044.00	
					2025	FISICO	106.00	106.00	106.00	106.00	106.00	106.00	106.00	106.00	106.00	106.00	106.00	106.00	1,272.00	
						COSTEO.S/	1,409.60	109.60	109.60	149.60	169.60	179.60	109.60	149.60	109.60	209.60	97.60	240.40	3,044.00	
					2026	FISICO	106.00	106.00	106.00	106.00	106.00	106.00	106.00	106.00	106.00	106.00	106.00	106.00	1,272.00	
						COSTEO.S/	1,409.60	109.60	109.60	149.60	169.60	179.60	109.60	149.60	109.60	209.60	97.60	240.40	3,044.00	
AOI00149001558	4398305 - ATENCION CASOS DE DENGUE SIN SIGNOS DE ALARMA	050507 - SANTA ROSA	PERSONA TRATADA	Muy Alta	2024	FISICO	90.00	92.00	90.00	90.00	90.00	90.00	90.00	90.00	90.00	90.00	90.00	1,082.00		
						COSTEO.S/	0.00	0.00	0.00	0.00	0.00	0.00	0.00	0.00	0.00	0.00	0.00	0.00	0.00	
					2025	FISICO	90.00	92.00	90.00	90.00	90.00	90.00	90.00	90.00	90.00	90.00	90.00	90.00	90.00	1,082.00
						COSTEO.S/	0.00	0.00	0.00	0.00	0.00	0.00	0.00	0.00	0.00	0.00	0.00	0.00	0.00	
					2026	FISICO	90.00	92.00	90.00	90.00	90.00	90.00	90.00	90.00	90.00	90.00	90.00	90.00	90.00	1,082.00
						COSTEO.S/	0.00	0.00	0.00	0.00	0.00	0.00	0.00	0.00	0.00	0.00	0.00	0.00	0.00	
AOI00149001559	4398308 - DETECCION Y DIAGNOSTICO DE CASOS DE BARTONELOSIS	050507 - SANTA ROSA	PERSONA TRATADA	Muy Alta	2024	FISICO	91.00	92.00	91.00	92.00	91.00	92.00	91.00	92.00	91.00	92.00	91.00	92.00	1,098.00	
						COSTEO.S/	60.00	0.00	0.00	0.00	0.00	40.00	0.00	0.00	0.00	0.00	40.00	0.00	140.00	
					2025	FISICO	91.00	92.00	91.00	92.00	91.00	92.00	91.00	92.00	91.00	92.00	91.00	92.00	1,098.00	
						COSTEO.S/	60.00	0.00	0.00	0.00	0.00	40.00	0.00	0.00	0.00	0.00	40.00	0.00	140.00	
					2026	FISICO	91.00	92.00	91.00	92.00	91.00	92.00	91.00	92.00	91.00	92.00	91.00	92.00	1,098.00	
						COSTEO.S/	60.00	0.00	0.00	0.00	0.00	40.00	0.00	0.00	0.00	0.00	40.00	0.00	140.00	
AOI00149001560	4398312 - PERSONA PROTEGIDA CON VACUNA ANTIAMARILICA	050507 - SANTA ROSA	PERSONA TRATADA	Muy Alta	2024	FISICO	111.00	116.00	111.00	111.00	111.00	111.00	111.00	111.00	111.00	111.00	111.00	1,337.00		
						COSTEO.S/	0.00	0.00	0.00	0.00	0.00	0.00	0.00	0.00	0.00	0.00	0.00	0.00	0.00	
					2025	FISICO	111.00	116.00	111.00	111.00	111.00	111.00	111.00	111.00	111.00	111.00	111.00	111.00	1,337.00	
						COSTEO.S/	0.00	0.00	0.00	0.00	0.00	0.00	0.00	0.00	0.00	0.00	0.00	0.00	0.00	
					2026	FISICO	111.00	116.00	111.00	111.00	111.00	111.00	111.00	111.00	111.00	111.00	111.00	111.00	1,337.00	
						COSTEO.S/	0.00	0.00	0.00	0.00	0.00	0.00	0.00	0.00	0.00	0.00	0.00	0.00	0.00	
AOI00149001561	4398313 - DIAGNOSTICO Y TRATAMIENTO DE LOS CASOS DE FIEBRE AMARILLA	050507 - SANTA ROSA	PERSONA TRATADA	Muy Alta	2024	FISICO	0.00	0.00	0.00	0.00	0.00	1.00	0.00	0.00	0.00	0.00	0.00	0.00	1.00	
						COSTEO.S/	0.00	0.00	0.00	0.00	0.00	0.00	0.00	0.00	0.00	0.00	0.00	0.00	0.00	
					2025	FISICO	0.00	0.00	0.00	0.00	0.00	1.00	0.00	0.00	0.00	0.00	0.00	0.00	0.00	1.00
						COSTEO.S/	0.00	0.00	0.00	0.00	0.00	0.00	0.00	0.00	0.00	0.00	0.00	0.00	0.00	
					2026	FISICO	0.00	0.00	0.00	0.00	0.00	1.00	0.00	0.00	0.00	0.00	0.00	0.00	0.00	1.00
						COSTEO.S/	0.00	0.00	0.00	0.00	0.00	0.00	0.00	0.00	0.00	0.00	0.00	0.00	0.00	
AOI00149001562	4398314 - LOCALIZACION Y DIAGNOSTICO DE CASOS DE LEISHMANIOSIS CUTANEA Y MUCOCUTANEA	050507 - SANTA ROSA	PERSONA TRATADA	Muy Alta	2024	FISICO	11.00	12.00	12.00	12.00	12.00	12.00	12.00	12.00	12.00	12.00	11.00	142.00		
						COSTEO.S/	20.00	20.00	20.00	20.00	20.00	20.00	20.00	20.00	20.00	20.00	20.00	20.00	240.00	
					2025	FISICO	11.00	12.00	12.00	12.00	12.00	12.00	12.00	12.00	12.00	12.00	12.00	12.00	11.00	142.00
						COSTEO.S/	20.00	20.00	20.00	20.00	20.00	20.00	20.00	20.00	20.00	20.00	20.00	20.00	240.00	
					2026	FISICO	11.00	12.00	12.00	12.00	12.00	12.00	12.00	12.00	12.00	12.00	12.00	12.00	11.00	142.00
						COSTEO.S/	20.00	20.00	20.00	20.00	20.00	20.00	20.00	20.00	20.00	20.00	20.00	20.00	240.00	
AOI00149001563	4398315 - TRATAMIENTO DE CASOS DE LEISHMANIOSIS CUTANEO Y MUCOCUTANEA CON DROGAS DE 1RA LINEA	050507 - SANTA ROSA	PERSONA TRATADA	Muy Alta	2024	FISICO	1.00	2.00	1.00	2.00	1.00	2.00	1.00	2.00	1.00	1.00	1.00	16.00		
						COSTEO.S/	0.00	0.00	0.00	0.00	0.00	0.00	0.00	0.00	0.00	0.00	0.00	0.00	0.00	
					2025	FISICO	1.00	2.00	1.00	2.00	1.00	2.00	1.00	2.00	1.00	1.00	1.00	1.00	16.00	
						COSTEO.S/	0.00	0.00	0.00	0.00	0.00	0.00	0.00	0.00	0.00	0.00	0.00	0.00	0.00	
					2026	FISICO	1.00	2.00	1.00	2.00	1.00	2.00	1.00	2.00	1.00	1.00	1.00	1.00	16.00	
						COSTEO.S/	0.00	0.00	0.00	0.00	0.00	0.00	0.00	0.00	0.00	0.00	0.00	0.00	0.00	
AOI00149001564	4398318 - LOCALIZACION Y DIAGNOSTICO DE CASOS DE CHAGAS EN MENORES DE 15 AÑOS	050507 - SANTA ROSA	PERSONA TRATADA	Muy Alta	2024	FISICO	2.00	0.00	2.00	0.00	2.00	0.00	2.00	0.00	2.00	3.00	2.00	3.00	18.00	
						COSTEO.S/	0.00	0.00	0.00	0.00	0.00	0.00	0.00	0.00	0.00	0.00	0.00	0.00		
					2025	FISICO	2.00	0.00	2.00	0.00	2.00	0.00	2.00	0.00	2.00	3.00	2.00	3.00	18.00	
						COSTEO.S/	0.00	0.00	0.00	0.00	0.00	0.00	0.00	0.00	0.00	0.00	0.00	0.00		

POI MultiAnual con Programación Física y Costeo

						2026	FISICO	2.00	0.00	2.00	0.00	2.00	0.00	2.00	3.00	2.00	3.00	18.00
							COSTEO.S/	0.00	0.00	0.00	0.00	0.00	0.00	0.00	0.00	0.00	0.00	0.00
						2024	FISICO	9.00	10.00	11.00	10.00	11.00	10.00	10.00	10.00	9.00	10.00	120.00
							COSTEO.S/	0.00	0.00	0.00	0.00	0.00	0.00	0.00	0.00	0.00	0.00	0.00
AOI00149001565	4398319 - VIGILANCIA EN SEROLOGICA EN GESTANTES DE AREA ENDEMICA DE CHAGAS	050507 - SANTA ROSA	PERSONA TRATADA	Muy Alta		2025	FISICO	9.00	10.00	11.00	10.00	11.00	10.00	10.00	10.00	9.00	10.00	120.00
							COSTEO.S/	0.00	0.00	0.00	0.00	0.00	0.00	0.00	0.00	0.00	0.00	0.00
						2026	FISICO	9.00	10.00	11.00	10.00	11.00	10.00	10.00	10.00	9.00	10.00	120.00
							COSTEO.S/	0.00	0.00	0.00	0.00	0.00	0.00	0.00	0.00	0.00	0.00	0.00
						2024	FISICO	1.00	0.00	0.00	0.00	0.00	0.00	0.00	0.00	0.00	0.00	1.00
							COSTEO.S/	0.00	0.00	0.00	0.00	0.00	0.00	0.00	0.00	0.00	0.00	0.00
AOI00149001566	4398322 - ATENCIÓN Y TRATAMIENTO DE CASOS DE CHIKUNGUNYA	050507 - SANTA ROSA	PERSONA TRATADA	Muy Alta		2025	FISICO	1.00	0.00	0.00	0.00	0.00	0.00	0.00	0.00	0.00	0.00	1.00
							COSTEO.S/	0.00	0.00	0.00	0.00	0.00	0.00	0.00	0.00	0.00	0.00	0.00
						2026	FISICO	1.00	0.00	0.00	0.00	0.00	0.00	0.00	0.00	0.00	0.00	1.00
							COSTEO.S/	0.00	0.00	0.00	0.00	0.00	0.00	0.00	0.00	0.00	0.00	0.00
						2024	FISICO	1.00	1.00	2.00	2.00	2.00	2.00	2.00	2.00	1.00	1.00	20.00
							COSTEO.S/	0.00	0.00	0.00	0.00	0.00	0.00	0.00	0.00	0.00	0.00	0.00
AOI00149001567	4398321 - LOCALIZACIÓN Y DIAGNÓSTICO DE CASOS PROBABLES DE CHIKUNGUNYA	050507 - SANTA ROSA	PERSONA TRATADA	Muy Alta		2025	FISICO	1.00	1.00	2.00	2.00	2.00	2.00	2.00	2.00	1.00	1.00	20.00
							COSTEO.S/	0.00	0.00	0.00	0.00	0.00	0.00	0.00	0.00	0.00	0.00	0.00
						2026	FISICO	1.00	1.00	2.00	2.00	2.00	2.00	2.00	2.00	1.00	1.00	20.00
							COSTEO.S/	0.00	0.00	0.00	0.00	0.00	0.00	0.00	0.00	0.00	0.00	0.00
						2024	FISICO	3.00	0.00	0.00	0.00	0.00	0.00	0.00	0.00	0.00	0.00	3.00
							COSTEO.S/	756.75	0.00	0.00	0.00	0.00	0.00	0.00	0.00	0.00	0.00	756.75
AOI00149001568	4398402 - DETECCIÓN Y DIAGNÓSTICO DE CASOS DE RABIA	050507 - SANTA ROSA	PERSONA TRATADA	Muy Alta		2025	FISICO	3.00	0.00	0.00	0.00	0.00	0.00	0.00	0.00	0.00	0.00	3.00
							COSTEO.S/	756.75	0.00	0.00	0.00	0.00	0.00	0.00	0.00	0.00	0.00	756.75
						2026	FISICO	3.00	0.00	0.00	0.00	0.00	0.00	0.00	0.00	0.00	0.00	3.00
							COSTEO.S/	756.75	0.00	0.00	0.00	0.00	0.00	0.00	0.00	0.00	0.00	756.75
						2024	FISICO	1.00	1.00	2.00	1.00	1.00	1.00	1.00	1.00	1.00	1.00	13.00
							COSTEO.S/	1,962.54	0.00	0.00	0.00	0.00	0.00	0.00	0.00	0.00	0.00	1,962.54
AOI00149001569	4398404 - TRATAMIENTO DE PERSONAS CON DIAGNOSTICO DE ACCIDENTE POR ARACNIDOS	050507 - SANTA ROSA	PERSONA TRATADA	Muy Alta		2025	FISICO	1.00	1.00	2.00	1.00	1.00	1.00	1.00	1.00	1.00	1.00	13.00
							COSTEO.S/	1,962.54	0.00	0.00	0.00	0.00	0.00	0.00	0.00	0.00	0.00	1,962.54
						2026	FISICO	1.00	1.00	2.00	1.00	1.00	1.00	1.00	1.00	1.00	1.00	13.00
							COSTEO.S/	1,962.54	0.00	0.00	0.00	0.00	0.00	0.00	0.00	0.00	0.00	1,962.54
						2024	FISICO	1.00	1.00	0.00	1.00	0.00	0.00	0.00	0.00	0.00	0.00	3.00
							COSTEO.S/	0.00	0.00	0.00	500.00	0.00	0.00	0.00	0.00	0.00	0.00	500.00
AOI00149001570	4398406 - TRATAMIENTO DE PERSONAS CON DIAGNOSTICO DE ACCIDENTE POR OFIDISMO	050507 - SANTA ROSA	PERSONA TRATADA	Muy Alta		2025	FISICO	1.00	1.00	0.00	1.00	0.00	0.00	0.00	0.00	0.00	0.00	3.00
							COSTEO.S/	0.00	0.00	0.00	500.00	0.00	0.00	0.00	0.00	0.00	0.00	500.00
						2026	FISICO	1.00	1.00	0.00	1.00	0.00	0.00	0.00	0.00	0.00	0.00	3.00
							COSTEO.S/	0.00	0.00	0.00	500.00	0.00	0.00	0.00	0.00	0.00	0.00	500.00
						2024	FISICO	0.00	0.00	5.00	0.00	0.00	5.00	0.00	0.00	0.00	0.00	15.00
							COSTEO.S/	0.00	0.00	0.00	0.00	0.00	0.00	0.00	0.00	0.00	0.00	0.00
AOI00149001571	4398418 - TRATAMIENTO DE PERSONAS CON SOSPECHA DE LEPTOSPIROSIS	050507 - SANTA ROSA	PERSONA TRATADA	Muy Alta		2025	FISICO	0.00	0.00	5.00	0.00	0.00	5.00	0.00	5.00	0.00	0.00	15.00
							COSTEO.S/	0.00	0.00	0.00	0.00	0.00	0.00	0.00	0.00	0.00	0.00	0.00
						2026	FISICO	0.00	0.00	5.00	0.00	0.00	5.00	0.00	5.00	0.00	0.00	15.00
							COSTEO.S/	0.00	0.00	0.00	0.00	0.00	0.00	0.00	0.00	0.00	0.00	0.00
						2024	FISICO	0.00	0.00	0.00	3.00	0.00	0.00	0.00	0.00	0.00	0.00	3.00
							COSTEO.S/	839.65	0.00	0.00	0.00	0.00	0.00	0.00	0.00	0.00	0.00	839.65
AOI00149001572	4398421 - TAMIZAJE EN AREAS DE RIESGO DE FASCIOSIS	050507 - SANTA ROSA	PERSONA TRATADA	Muy Alta		2025	FISICO	0.00	0.00	0.00	3.00	0.00	0.00	0.00	0.00	0.00	0.00	3.00
							COSTEO.S/	839.65	0.00	0.00	0.00	0.00	0.00	0.00	0.00	0.00	0.00	839.65
						2026	FISICO	0.00	0.00	0.00	3.00	0.00	0.00	0.00	0.00	0.00	0.00	3.00
							COSTEO.S/	839.65	0.00	0.00	0.00	0.00	0.00	0.00	0.00	0.00	0.00	839.65

AOI00149001573	4398424 - TAMIZAJE DE TENIASIS/CISTICERCOSIS EN ZONAS DE RIESGO	050507 - SANTA ROSA	PERSONA TRATADA	Muy Alta	2024	FISICO	0.00	0.00	0.00	3.00	0.00	0.00	0.00	0.00	0.00	0.00	0.00	3.00				
						COSTEO.S/	0.00	0.00	500.00	0.00	0.00	0.00	0.00	0.00	0.00	0.00	0.00	0.00	0.00	0.00	500.00	
					2025	FISICO	0.00	0.00	0.00	3.00	0.00	0.00	0.00	0.00	0.00	0.00	0.00	0.00	0.00	0.00	0.00	3.00
						COSTEO.S/	0.00	0.00	500.00	0.00	0.00	0.00	0.00	0.00	0.00	0.00	0.00	0.00	0.00	0.00	0.00	500.00
					2026	FISICO	0.00	0.00	0.00	3.00	0.00	0.00	0.00	0.00	0.00	0.00	0.00	0.00	3.00			
						COSTEO.S/	0.00	0.00	500.00	0.00	0.00	0.00	0.00	0.00	0.00	0.00	0.00	0.00	0.00	0.00	500.00	
					2024	FISICO	1.00	0.00	0.00	0.00	0.00	0.00	0.00	0.00	0.00	0.00	0.00	0.00	0.00	0.00	0.00	1.00
						COSTEO.S/	0.00	0.00	0.00	0.00	0.00	0.00	0.00	0.00	0.00	0.00	0.00	0.00	0.00	0.00	0.00	0.00
AOI00149002094	4398301 - LOCALIZACION Y DIAGNOSTICO DE CASOS DE MALARIA	050502 - ANCO	PERSONA TRATADA	Muy Alta	2025	FISICO	1.00	0.00	0.00	0.00	0.00	0.00	0.00	0.00	0.00	0.00	0.00	0.00	1.00			
						COSTEO.S/	0.00	0.00	0.00	0.00	0.00	0.00	0.00	0.00	0.00	0.00	0.00	0.00	0.00	0.00	0.00	
					2026	FISICO	1.00	0.00	0.00	0.00	0.00	0.00	0.00	0.00	0.00	0.00	0.00	0.00	0.00	0.00	1.00	
						COSTEO.S/	0.00	0.00	0.00	0.00	0.00	0.00	0.00	0.00	0.00	0.00	0.00	0.00	0.00	0.00	0.00	0.00
AOI00149002629	4397705 - DOCENTES, DIRECTIVOS Y PADRES DE FAMILIA, CAPACITADOS Y COMPROMETIDOS A DESARROLLAR ACCIONES PARA LA PROMOCION DE PRACTICAS SALUDABLES PARA LA PREVENCIÓN DE LAS ENFERMEDADES METAXENICAS Y ZOONOTICAS	050507 - SANTA ROSA	COMUNIDAD	Muy Alta	2024	FISICO	0.00	5.00	5.00	5.00	5.00	5.00	5.00	5.00	5.00	5.00	5.00	6.00	56.00			
						COSTEO.S/	0.00	0.00	0.00	0.00	0.00	0.00	0.00	0.00	0.00	0.00	0.00	0.00	0.00	0.00	0.00	
					2025	FISICO	0.00	5.00	5.00	5.00	5.00	5.00	5.00	5.00	5.00	5.00	5.00	5.00	5.00	6.00	56.00	
						COSTEO.S/	0.00	0.00	0.00	0.00	0.00	0.00	0.00	0.00	0.00	0.00	0.00	0.00	0.00	0.00	0.00	0.00
					2026	FISICO	0.00	5.00	5.00	5.00	5.00	5.00	5.00	5.00	5.00	5.00	5.00	6.00	56.00			
						COSTEO.S/	0.00	0.00	0.00	0.00	0.00	0.00	0.00	0.00	0.00	0.00	0.00	0.00	0.00	0.00	0.00	
					2024	FISICO	9.00	0.00	0.00	0.00	0.00	0.00	0.00	0.00	0.00	0.00	0.00	0.00	0.00	0.00	9.00	
						COSTEO.S/	225.00	0.00	0.00	0.00	0.00	0.00	0.00	0.00	0.00	0.00	0.00	0.00	0.00	0.00	0.00	225.00
AOI00149003062	4398101 - VIVIENDAS DE AREAS DE RIESGO DE TRANSMISION DE MALARIA IMPLEMENTADAS CON MEDIDAS DE PROTECCION PERSONAL Y FAMILIAR	050507 - SANTA ROSA	VIVIENDAS	Muy Alta	2025	FISICO	9.00	0.00	0.00	0.00	0.00	0.00	0.00	0.00	0.00	0.00	0.00	0.00	9.00			
						COSTEO.S/	225.00	0.00	0.00	0.00	0.00	0.00	0.00	0.00	0.00	0.00	0.00	0.00	0.00	0.00	225.00	
					2026	FISICO	9.00	0.00	0.00	0.00	0.00	0.00	0.00	0.00	0.00	0.00	0.00	0.00	0.00	0.00	9.00	
						COSTEO.S/	225.00	0.00	0.00	0.00	0.00	0.00	0.00	0.00	0.00	0.00	0.00	0.00	0.00	0.00	0.00	225.00
AOI00149003063	4398309 - TRATAMIENTO DE CASOS DE BARTONELOSIS AGUDA	050507 - SANTA ROSA	PERSONA TRATADA	Muy Alta	2024	FISICO	589.00	0.00	0.00	0.00	0.00	0.00	0.00	0.00	0.00	0.00	0.00	0.00	589.00			
						COSTEO.S/	0.00	0.00	0.00	0.00	0.00	0.00	0.00	0.00	0.00	0.00	0.00	0.00	0.00	0.00	0.00	
					2025	FISICO	589.00	0.00	0.00	0.00	0.00	0.00	0.00	0.00	0.00	0.00	0.00	0.00	0.00	0.00	589.00	
						COSTEO.S/	0.00	0.00	0.00	0.00	0.00	0.00	0.00	0.00	0.00	0.00	0.00	0.00	0.00	0.00	0.00	0.00
					2026	FISICO	589.00	0.00	0.00	0.00	0.00	0.00	0.00	0.00	0.00	0.00	0.00	0.00	589.00			
						COSTEO.S/	0.00	0.00	0.00	0.00	0.00	0.00	0.00	0.00	0.00	0.00	0.00	0.00	0.00	0.00	0.00	
					2024	FISICO	3.00	0.00	0.00	0.00	0.00	0.00	0.00	0.00	0.00	0.00	0.00	0.00	0.00	0.00	3.00	
						COSTEO.S/	0.00	0.00	0.00	0.00	0.00	0.00	0.00	0.00	0.00	0.00	0.00	0.00	0.00	0.00	0.00	0.00
AOI00149003064	4398320 - TRATAMIENTO DE LOS CASOS DIAGNOSTICADOS CON CHAGAS	050507 - SANTA ROSA	PERSONA TRATADA	Muy Alta	2025	FISICO	3.00	0.00	0.00	0.00	0.00	0.00	0.00	0.00	0.00	0.00	0.00	0.00	3.00			
						COSTEO.S/	0.00	0.00	0.00	0.00	0.00	0.00	0.00	0.00	0.00	0.00	0.00	0.00	0.00	0.00	0.00	
					2026	FISICO	3.00	0.00	0.00	0.00	0.00	0.00	0.00	0.00	0.00	0.00	0.00	0.00	0.00	0.00	3.00	
						COSTEO.S/	0.00	0.00	0.00	0.00	0.00	0.00	0.00	0.00	0.00	0.00	0.00	0.00	0.00	0.00	0.00	0.00
AOI00149003065	4398408 - TRATAMIENTO DE PERSONAS CON DIAGNOSTICO DE ACCIDENTE POR OTRAS ESPECIES DE ANIMALES	050507 - SANTA ROSA	PERSONA TRATADA	Muy Alta	2024	FISICO	1.00	0.00	0.00	0.00	0.00	0.00	0.00	0.00	0.00	0.00	0.00	0.00	1.00			
						COSTEO.S/	34.77	0.00	0.00	0.00	0.00	0.00	0.00	0.00	0.00	0.00	0.00	0.00	0.00	0.00	34.77	
					2025	FISICO	1.00	0.00	0.00	0.00	0.00	0.00	0.00	0.00	0.00	0.00	0.00	0.00	0.00	0.00	1.00	
						COSTEO.S/	34.77	0.00	0.00	0.00	0.00	0.00	0.00	0.00	0.00	0.00	0.00	0.00	0.00	0.00	0.00	34.77
					2026	FISICO	1.00	0.00	0.00	0.00	0.00	0.00	0.00	0.00	0.00	0.00	0.00	0.00	1.00			
						COSTEO.S/	34.77	0.00	0.00	0.00	0.00	0.00	0.00	0.00	0.00	0.00	0.00	0.00	0.00	0.00	34.77	
					2024	FISICO	10.00	0.00	0.00	0.00	0.00	0.00	0.00	0.00	0.00	0.00	0.00	0.00	0.00	0.00	10.00	
						COSTEO.S/	20.85	0.00	0.00	0.00	0.00	0.00	0.00	0.00	0.00	0.00	0.00	0.00	0.00	0.00	0.00	20.85
AOI00149003066	4398428 - TAMIZAJE DE EQUINOCOCOSIS EN AREAS DE RIESGO	050507 - SANTA ROSA	PERSONA TRATADA	Muy Alta	2025	FISICO	10.00	0.00	0.00	0.00	0.00	0.00	0.00	0.00	0.00	0.00	0.00	0.00	10.00			
						COSTEO.S/	20.85	0.00	0.00	0.00	0.00	0.00	0.00	0.00	0.00	0.00	0.00	0.00	0.00	0.00	20.85	
					2026	FISICO	10.00	0.00	0.00	0.00	0.00	0.00	0.00	0.00	0.00	0.00	0.00	0.00	0.00	0.00	10.00	
						COSTEO.S/	20.85	0.00	0.00	0.00	0.00	0.00	0.00	0.00	0.00	0.00	0.00	0.00	0.00	0.00	0.00	20.85

AEI.02.05 - SERVICIO DE VIGILANCIA DE LA CALIDAD DEL AGUA OPORTUNO PARA EL CONSUMO HUMANO EN EL DEPARTAMENTO																							
CODIGO	ACTIVIDAD OPERATIVA	UBIGEO	U.M.	PRIORIDAD	PERIODO MULTIANUAL	PROGRAMACION MENSUAL												TOTAL ANUAL					
						META	01	02	03	04	05	06	07	08	09	10	11		12				
AOI00149002111	3330801 - PRACTICAS EN TECNICAS SEGURAS DE DESINFECCION DE AGUA Y ALMACENAMIENTO DOMICILIARIA	050507 - SANTA ROSA	CENTRO POBLADO	Muy Alta	2024	FISICO	0.00	0.00	0.00	1.00	0.00	0.00	0.00	0.00	0.00	0.00	0.00	0.00	0.00	1.00			
						COSTEO.S/	0.00	0.00	0.00	146.00	0.00	0.00	0.00	0.00	0.00	0.00	0.00	0.00	0.00	0.00	0.00	146.00	
					2025	FISICO	1.00	1.00	1.00	1.00	1.00	1.00	1.00	1.00	1.00	1.00	1.00	1.00	1.00	1.00	1.00	1.00	1.00
						COSTEO.S/	0.00	0.00	0.00	146.00	0.00	0.00	0.00	0.00	0.00	0.00	0.00	0.00	0.00	0.00	0.00	0.00	0.00
					2026	FISICO	1.00	1.00	1.00	1.00	1.00	1.00	1.00	1.00	1.00	1.00	1.00	1.00	1.00	1.00			
						COSTEO.S/	0.00	0.00	0.00	146.00	0.00	0.00	0.00	0.00	0.00	0.00	0.00	0.00	0.00	146.00			
AOI00149003257	3326001 - INSPECCION SANITARIA DE SISTEMAS DE AGUA	050507 - SANTA ROSA	CENTRO POBLADO	Muy Alta	2024	FISICO	0.00	0.00	0.00	0.00	31.00	0.00	0.00	0.00	0.00	0.00	0.00	0.00	0.00	31.00			
						COSTEO.S/	0.00	0.00	0.00	30.00	0.00	0.00	0.00	0.00	0.00	0.00	0.00	0.00	0.00	0.00	0.00	30.00	
					2025	FISICO	31.00	31.00	31.00	31.00	31.00	31.00	31.00	31.00	31.00	31.00	31.00	31.00	31.00	31.00	31.00	31.00	31.00
						COSTEO.S/	0.00	0.00	0.00	30.00	0.00	0.00	0.00	0.00	0.00	0.00	0.00	0.00	0.00	0.00	0.00	0.00	0.00
					2026	FISICO	31.00	31.00	31.00	31.00	31.00	31.00	31.00	31.00	31.00	31.00	31.00	31.00	31.00	31.00			
						COSTEO.S/	0.00	0.00	0.00	30.00	0.00	0.00	0.00	0.00	0.00	0.00	0.00	0.00	0.00	30.00			
AOI00149003311	3326002 - MONITOREO DE PARAMETROS DE CAMPO ZONA URBANA	050507 - SANTA ROSA	CENTRO POBLADO	Muy Alta	2024	FISICO	1.00	1.00	1.00	1.00	1.00	1.00	1.00	1.00	1.00	1.00	1.00	1.00	1.00	1.00			
						COSTEO.S/	0.00	0.00	0.00	0.00	0.00	0.00	0.00	0.00	0.00	0.00	0.00	0.00	0.00	0.00	0.00		
					2025	FISICO	1.00	1.00	1.00	1.00	1.00	1.00	1.00	1.00	1.00	1.00	1.00	1.00	1.00	1.00	1.00	1.00	
						COSTEO.S/	0.00	0.00	0.00	0.00	0.00	0.00	0.00	0.00	0.00	0.00	0.00	0.00	0.00	0.00	0.00	0.00	
					2026	FISICO	1.00	1.00	1.00	1.00	1.00	1.00	1.00	1.00	1.00	1.00	1.00	1.00	1.00				
						COSTEO.S/	0.00	0.00	0.00	0.00	0.00	0.00	0.00	0.00	0.00	0.00	0.00	0.00	0.00				
AOI00149003312	3326003 - MONITOREO DE PARAMETROS DE CAMPO ZONA RURAL	050507 - SANTA ROSA	CENTRO POBLADO	Muy Alta	2024	FISICO	30.00	30.00	30.00	30.00	30.00	30.00	30.00	30.00	30.00	30.00	30.00	30.00	30.00	30.00			
						COSTEO.S/	0.00	0.00	0.00	0.00	0.00	0.00	0.00	0.00	0.00	0.00	0.00	0.00	0.00	0.00	0.00		
					2025	FISICO	30.00	30.00	30.00	30.00	30.00	30.00	30.00	30.00	30.00	30.00	30.00	30.00	30.00	30.00	30.00	30.00	
						COSTEO.S/	0.00	0.00	0.00	0.00	0.00	0.00	0.00	0.00	0.00	0.00	0.00	0.00	0.00	0.00	0.00	0.00	
					2026	FISICO	30.00	30.00	30.00	30.00	30.00	30.00	30.00	30.00	30.00	30.00	30.00	30.00	30.00				
						COSTEO.S/	0.00	0.00	0.00	0.00	0.00	0.00	0.00	0.00	0.00	0.00	0.00	0.00					
AOI00149003313	3326004 - INSPECCION ESPECIALIZADA ZONA URBANA	050507 - SANTA ROSA	CENTRO POBLADO	Muy Alta	2024	FISICO	0.00	0.00	0.00	0.00	1.00	0.00	0.00	0.00	0.00	0.00	0.00	0.00	0.00	1.00			
						COSTEO.S/	0.00	0.00	0.00	0.00	0.00	0.00	0.00	0.00	0.00	0.00	0.00	0.00	0.00	0.00	0.00		
					2025	FISICO	1.00	1.00	1.00	1.00	1.00	1.00	1.00	1.00	1.00	1.00	1.00	1.00	1.00	1.00	1.00	1.00	
						COSTEO.S/	0.00	0.00	0.00	0.00	0.00	0.00	0.00	0.00	0.00	0.00	0.00	0.00	0.00	0.00	0.00	0.00	
					2026	FISICO	1.00	1.00	1.00	1.00	1.00	1.00	1.00	1.00	1.00	1.00	1.00	1.00	1.00				
						COSTEO.S/	0.00	0.00	0.00	0.00	0.00	0.00	0.00	0.00	0.00	0.00	0.00	0.00					
AOI00149003314	3326006 - ANALISIS DE PARAMETROS BACTERIOLOGICOS	050507 - SANTA ROSA	CENTRO POBLADO	Muy Alta	2024	FISICO	31.00	31.00	31.00	31.00	31.00	31.00	31.00	31.00	31.00	31.00	31.00	31.00	31.00	31.00			
						COSTEO.S/	0.00	0.00	0.00	0.00	0.00	0.00	0.00	0.00	0.00	0.00	0.00	0.00	0.00	0.00	0.00		
					2025	FISICO	31.00	31.00	31.00	31.00	31.00	31.00	31.00	31.00	31.00	31.00	31.00	31.00	31.00	31.00	31.00	31.00	
						COSTEO.S/	0.00	0.00	0.00	0.00	0.00	0.00	0.00	0.00	0.00	0.00	0.00	0.00	0.00	0.00	0.00	0.00	
					2026	FISICO	31.00	31.00	31.00	31.00	31.00	31.00	31.00	31.00	31.00	31.00	31.00	31.00	31.00				
						COSTEO.S/	0.00	0.00	0.00	0.00	0.00	0.00	0.00	0.00	0.00	0.00	0.00	0.00					
AOI00149003315	3326007 - ANALISIS DE PARAMETROS PARASITOLOGICOS	050507 - SANTA ROSA	CENTRO POBLADO	Muy Alta	2024	FISICO	0.00	0.00	0.00	31.00	0.00	0.00	0.00	0.00	0.00	0.00	0.00	0.00	0.00				
						COSTEO.S/	0.00	0.00	0.00	0.00	0.00	0.00	0.00	0.00	0.00	0.00	0.00	0.00	0.00	0.00			
					2025	FISICO	31.00	31.00	31.00	31.00	31.00	31.00	31.00	31.00	31.00	31.00	31.00	31.00	31.00	31.00	31.00		
						COSTEO.S/	0.00	0.00	0.00	0.00	0.00	0.00	0.00	0.00	0.00	0.00	0.00	0.00	0.00	0.00	0.00		
					2026	FISICO	31.00	31.00	31.00	31.00	31.00	31.00	31.00	31.00	31.00	31.00	31.00	31.00					
						COSTEO.S/	0.00	0.00	0.00	0.00	0.00	0.00	0.00	0.00	0.00	0.00	0.00						
AOI00149003316	3326008 - ANALISIS FISICO / QUIMICOS	050507 - SANTA ROSA	CENTRO POBLADO	Muy Alta	2024	FISICO	0.00	0.00	0.00	0.00	31.00	0.00	0.00	0.00	0.00	0.00	0.00	0.00	0.00				
						COSTEO.S/	0.00	0.00	0.00	0.00	0.00	0.00	0.00	0.00	0.00	0.00	0.00	0.00	0.00	0.00			
					2025	FISICO	31.00	31.00	31.00	31.00	31.00	31.00	31.00	31.00	31.00	31.00	31.00	31.00	31.00	31.00	31.00		
						COSTEO.S/	0.00	0.00	0.00	0.00	0.00	0.00	0.00	0.00	0.00	0.00	0.00	0.00	0.00	0.00	0.00		
					2026	FISICO	31.00	31.00	31.00	31.00	31.00	31.00	31.00	31.00	31.00	31.00	31.00	31.00					
						COSTEO.S/	0.00	0.00	0.00	0.00	0.00	0.00	0.00	0.00	0.00	0.00	0.00						

AOI00149003317	3326009 - ANALISIS DE METALES PESADOS	050507 - SANTA ROSA	CENTRO POBLADO	Muy Alta	2024	FISICO	0.00	0.00	0.00	0.00	31.00	0.00	0.00	0.00	0.00	0.00	0.00	0.00	0.00	31.00				
						COSTEO.S/	0.00	0.00	0.00	0.00	0.00	0.00	0.00	0.00	0.00	0.00	0.00	0.00	0.00	0.00	0.00	0.00	0.00	
					2025	FISICO	31.00	31.00	31.00	31.00	31.00	31.00	31.00	31.00	31.00	31.00	31.00	31.00	31.00	31.00	31.00	31.00	31.00	31.00
						COSTEO.S/	0.00	0.00	0.00	0.00	0.00	0.00	0.00	0.00	0.00	0.00	0.00	0.00	0.00	0.00	0.00	0.00	0.00	0.00
AOI00149003318	3326010 - ANÁLISIS Y REPORTES DE RIESGOS SANITARIOS	050507 - SANTA ROSA	CENTRO POBLADO	Muy Alta	2024	FISICO	5.00	5.00	5.00	5.00	5.00	5.00	5.00	5.00	5.00	5.00	5.00	5.00	5.00	5.00	5.00			
						COSTEO.S/	0.00	0.00	0.00	0.00	0.00	0.00	0.00	0.00	0.00	0.00	0.00	0.00	0.00	0.00	0.00	0.00		
					2025	FISICO	5.00	5.00	5.00	5.00	5.00	5.00	5.00	5.00	5.00	5.00	5.00	5.00	5.00	5.00	5.00	5.00	5.00	
						COSTEO.S/	0.00	0.00	0.00	0.00	0.00	0.00	0.00	0.00	0.00	0.00	0.00	0.00	0.00	0.00	0.00	0.00	0.00	
AOI00149003319	3326011 - ASISTENCIA TÉCNICA EN DESINFECCIÓN Y COLORACIÓN EN CENTROS POBLADOS DEL ÁMBITO RURAL CON SISTEMAS DE ABASTECIMIENTO DE AGUA PARA CONSUMO HUMANO	050507 - SANTA ROSA	CENTRO POBLADO	Muy Alta	2024	FISICO	0.00	0.00	0.00	5.00	0.00	0.00	0.00	0.00	0.00	0.00	0.00	0.00	0.00	0.00	5.00			
						COSTEO.S/	0.00	0.00	0.00	0.00	0.00	0.00	0.00	0.00	0.00	0.00	0.00	0.00	0.00	0.00	0.00	0.00		
					2025	FISICO	5.00	5.00	5.00	5.00	5.00	5.00	5.00	5.00	5.00	5.00	5.00	5.00	5.00	5.00	5.00	5.00	5.00	
						COSTEO.S/	0.00	0.00	0.00	0.00	0.00	0.00	0.00	0.00	0.00	0.00	0.00	0.00	0.00	0.00	0.00	0.00	0.00	
AEI.02.06 - ATENCIÓN PREVENTIVA Y PROMOCIONAL PARA EL CONTROL DE ENFERMEDADES NO TRANSMISIBLES EN LA POBLACIÓN																								
CODIGO	ACTIVIDAD OPERATIVA	UBIGEO	U.M.	PRIORIDAD	PERIODO MULTIANUAL	PROGRAMACION MENSUAL												TOTAL ANUAL						
						META	01	02	03	04	05	06	07	08	09	10	11		12					
AOI00149000058	5001601 - MANEJO DE EMERGENCIA O URGENCIA HIPERTENSIVA	050507 - SANTA ROSA	PERSONA TRATADA	Muy Alta	2024	FISICO	0.00	0.00	0.00	0.00	0.00	0.00	0.00	0.00	0.00	1.00	0.00	0.00	0.00	1.00				
						COSTEO.S/	4,204.50	4,437.50	4,204.50	4,204.50	4,204.50	4,204.50	4,204.50	4,204.50	4,204.50	4,204.50	4,204.50	4,204.50	4,204.50	4,204.50	4,204.50	50,687.00		
					2025	FISICO	0.00	0.00	0.00	0.00	0.00	0.00	0.00	0.00	1.00	0.00	0.00	0.00	0.00	0.00	0.00	1.00		
						COSTEO.S/	4,204.50	4,437.50	4,204.50	4,204.50	4,204.50	4,204.50	4,204.50	4,204.50	4,204.50	4,204.50	4,204.50	4,204.50	4,204.50	4,204.50	4,204.50	4,204.50	50,687.00	
AOI00149000057	5001101 - TAMIZAJE Y DETECCIÓN DE CATARATA MEDIANTE EXAMEN DE AGUDEZA VISUAL EN PRIMER Y SEGUNDO NIVEL DE ATENCIÓN	050507 - SANTA ROSA	PERSONA TAMIZADA	Muy Alta	2024	FISICO	19.00	19.00	19.00	19.00	19.00	19.00	18.00	18.00	18.00	18.00	18.00	18.00	18.00	18.00	222.00			
						COSTEO.S/	0.00	0.00	0.00	375.00	0.00	0.00	0.00	0.00	0.00	0.00	0.00	0.00	0.00	0.00	375.00			
					2025	FISICO	19.00	19.00	19.00	19.00	19.00	19.00	18.00	18.00	18.00	18.00	18.00	18.00	18.00	18.00	18.00	222.00		
						COSTEO.S/	0.00	0.00	0.00	375.00	0.00	0.00	0.00	0.00	0.00	0.00	0.00	0.00	0.00	0.00	0.00	375.00		
AOI00149000058	5001301 - DIAGNOSTICO DE ERRORES REFRACTIVOS	050507 - SANTA ROSA	PERSONA TAMIZADA	Muy Alta	2024	FISICO	0.00	0.00	0.00	0.00	0.00	0.00	0.00	0.00	0.00	1.00	1.00	0.00	0.00	2.00				
						COSTEO.S/	0.00	375.00	0.00	0.00	0.00	0.00	0.00	0.00	0.00	0.00	0.00	0.00	0.00	0.00	375.00			
					2025	FISICO	0.00	0.00	0.00	0.00	0.00	0.00	0.00	0.00	0.00	0.00	1.00	1.00	0.00	0.00	2.00			
						COSTEO.S/	0.00	375.00	0.00	0.00	0.00	0.00	0.00	0.00	0.00	0.00	0.00	0.00	0.00	0.00	0.00	375.00		
AOI00149000059	5001501 - PERSONAS DE 12 Y 17 AÑOS CON VALORACIÓN CLÍNICA DE FACTORES DE RIESGO.	050507 - SANTA ROSA	PERSONA TAMIZADA	Muy Alta	2024	FISICO	13.00	13.00	13.00	13.00	13.00	13.00	13.00	13.00	13.00	13.00	13.00	13.00	13.00	13.00	156.00			
						COSTEO.S/	0.00	190.00	0.00	0.00	0.00	0.00	0.00	0.00	0.00	0.00	0.00	0.00	0.00	0.00	190.00			
					2025	FISICO	13.00	13.00	13.00	13.00	13.00	13.00	13.00	13.00	13.00	13.00	13.00	13.00	13.00	13.00	13.00	156.00		
						COSTEO.S/	0.00	190.00	0.00	0.00	0.00	0.00	0.00	0.00	0.00	0.00	0.00	0.00	0.00	0.00	0.00	190.00		
AOI001490000560	5001703 - PACIENTE DIABÉTICO NO COMPLICADO CONTROLADO	050507 - SANTA ROSA	PERSONA TRATADA	Muy Alta	2024	FISICO	0.00	0.00	0.00	1.00	1.00	1.00	1.00	1.00	1.00	1.00	1.00	1.00	1.00	9.00				
						COSTEO.S/	0.00	40.00	0.00	0.00	0.00	0.00	0.00	0.00	0.00	0.00	0.00	0.00	0.00	0.00	40.00			
					2025	FISICO	0.00	0.00	0.00	1.00	1.00	1.00	1.00	1.00	1.00	1.00	1.00	1.00	1.00	1.00	1.00	9.00		
						COSTEO.S/	0.00	40.00	0.00	0.00	0.00	0.00	0.00	0.00	0.00	0.00	0.00	0.00	0.00	0.00	0.00	40.00		
2026	FISICO	0.00	0.00	0.00	1.00	1.00	1.00	1.00	1.00	1.00	1.00	1.00	1.00	1.00	1.00	1.00	1.00	9.00						

POI MultiAnual con Programación Física y Costeo

				COSTEO.S/	0.00	40.00	0.00	0.00	0.00	0.00	0.00	0.00	0.00	0.00	0.00	0.00	40.00							
AOI00149000561	0068001 - ASESORIA NUTRICIONAL PARA EL CONTROL DE ENFERMEDADES DENTALES	050507 - SANTA ROSA	PERSONA ATENDIDA	Muy Alta	2024	FISICO	36.00	35.00	35.00	36.00	36.00	36.00	36.00	36.00	36.00	36.00	37.00	37.00	37.00	433.00				
						COSTEO.S/	0.00	0.00	1,062.50	0.00	0.00	0.00	0.00	0.00	0.00	0.00	0.00	0.00	0.00	0.00	0.00	0.00	1,062.50	
					2025	FISICO	36.00	35.00	35.00	36.00	36.00	36.00	36.00	36.00	36.00	36.00	36.00	36.00	36.00	36.00	37.00	37.00	37.00	433.00
						COSTEO.S/	0.00	0.00	1,062.50	0.00	0.00	0.00	0.00	0.00	0.00	0.00	0.00	0.00	0.00	0.00	0.00	0.00	0.00	1,062.50
					2026	FISICO	36.00	35.00	35.00	36.00	36.00	36.00	36.00	36.00	36.00	36.00	37.00	37.00	37.00	433.00				
						COSTEO.S/	0.00	0.00	1,062.50	0.00	0.00	0.00	0.00	0.00	0.00	0.00	0.00	0.00	0.00	1,062.50				
AOI00149000562	0068101 - RASPAJE DENTAL	050507 - SANTA ROSA	PERSONA TRATADA	Muy Alta	2024	FISICO	14.00	14.00	14.00	14.00	15.00	15.00	15.00	15.00	15.00	14.00	14.00	14.00	14.00	173.00				
						COSTEO.S/	0.00	0.00	0.00	0.00	0.00	375.00	0.00	0.00	0.00	0.00	0.00	0.00	0.00	0.00	0.00	375.00		
					2025	FISICO	14.00	14.00	14.00	14.00	15.00	15.00	15.00	15.00	15.00	15.00	15.00	14.00	14.00	14.00	14.00	173.00		
						COSTEO.S/	0.00	0.00	0.00	0.00	0.00	375.00	0.00	0.00	0.00	0.00	0.00	0.00	0.00	0.00	0.00	0.00	375.00	
					2026	FISICO	14.00	14.00	14.00	14.00	15.00	15.00	15.00	15.00	15.00	14.00	14.00	14.00	173.00					
						COSTEO.S/	0.00	0.00	0.00	0.00	0.00	375.00	0.00	0.00	0.00	0.00	0.00	0.00	375.00					
AOI00149000563	4398801 - FAMILIAS QUE RECIBEN SESIONES EDUCATIVAS Y DEMOSTRATIVAS EN PRÁCTICAS SALUDABLES FRENTE A LAS ENFERMEDADES NO TRASMISIBLES	050507 - SANTA ROSA	FAMILIA	Muy Alta	2024	FISICO	30.00	30.00	29.00	29.00	29.00	29.00	29.00	29.00	29.00	29.00	29.00	29.00	29.00	350.00				
						COSTEO.S/	0.00	0.00	0.00	187.50	0.00	0.00	0.00	0.00	0.00	0.00	0.00	0.00	0.00	0.00	187.50			
					2025	FISICO	30.00	30.00	29.00	29.00	29.00	29.00	29.00	29.00	29.00	29.00	29.00	29.00	29.00	29.00	29.00	29.00	350.00	
						COSTEO.S/	0.00	0.00	0.00	187.50	0.00	0.00	0.00	0.00	0.00	0.00	0.00	0.00	0.00	0.00	0.00	187.50		
					2026	FISICO	30.00	30.00	29.00	29.00	29.00	29.00	29.00	29.00	29.00	29.00	29.00	29.00	350.00					
						COSTEO.S/	0.00	0.00	0.00	187.50	0.00	0.00	0.00	0.00	0.00	0.00	0.00	187.50						
AOI00149000564	4398802 - FUNCIONARIOS MUNICIPALES CAPACITADOS PARA LA GENERACIÓN DE ENTORNOS SALUDABLES FRENTE A LAS ENFERMEDADES NO TRASMISIBLES.	050507 - SANTA ROSA	PERSONA CAPACITADA	Muy Alta	2024	FISICO	0.00	0.00	0.00	0.00	0.00	0.00	0.00	0.00	0.00	1.00	0.00	0.00	0.00	1.00				
						COSTEO.S/	0.00	117.00	0.00	0.00	0.00	0.00	0.00	0.00	0.00	0.00	0.00	0.00	0.00	0.00	117.00			
					2025	FISICO	0.00	0.00	0.00	0.00	0.00	0.00	0.00	0.00	0.00	0.00	1.00	0.00	0.00	0.00	0.00	1.00		
						COSTEO.S/	0.00	117.00	0.00	0.00	0.00	0.00	0.00	0.00	0.00	0.00	0.00	0.00	0.00	0.00	0.00	117.00		
					2026	FISICO	0.00	0.00	0.00	0.00	0.00	0.00	0.00	0.00	1.00	0.00	0.00	0.00	1.00					
						COSTEO.S/	0.00	117.00	0.00	0.00	0.00	0.00	0.00	0.00	0.00	0.00	0.00	117.00						
AOI00149000565	4399701 - EVALUACION INTEGRAL EN EL PRIMER DE NIVEL DE ATENCION A PERSONAS EXPUESTAS A METALES PESADOS	050507 - SANTA ROSA	PERSONA ATENDIDA	Muy Alta	2024	FISICO	30.00	0.00	0.00	0.00	0.00	0.00	0.00	0.00	0.00	0.00	0.00	0.00	0.00	30.00				
						COSTEO.S/	0.00	250.00	0.00	0.00	0.00	0.00	0.00	0.00	0.00	0.00	0.00	0.00	0.00	0.00	250.00			
					2025	FISICO	30.00	0.00	0.00	0.00	0.00	0.00	0.00	0.00	0.00	0.00	0.00	0.00	0.00	0.00	0.00	30.00		
						COSTEO.S/	0.00	250.00	0.00	0.00	0.00	0.00	0.00	0.00	0.00	0.00	0.00	0.00	0.00	0.00	0.00	250.00		
					2026	FISICO	30.00	0.00	0.00	0.00	0.00	0.00	0.00	0.00	0.00	0.00	0.00	0.00	30.00					
						COSTEO.S/	0.00	250.00	0.00	0.00	0.00	0.00	0.00	0.00	0.00	0.00	0.00	250.00						
AOI00149001575	5001102 - EVALUACIÓN Y DESPISTAJE DE CATARATA	050507 - SANTA ROSA	PERSONA TAMIZADA	Muy Alta	2024	FISICO	8.00	8.00	8.00	8.00	8.00	8.00	9.00	9.00	8.00	8.00	8.00	8.00	98.00					
						COSTEO.S/	0.00	0.00	0.00	0.00	0.00	0.00	0.00	0.00	0.00	0.00	0.00	0.00	0.00	0.00				
					2025	FISICO	8.00	8.00	8.00	8.00	8.00	8.00	9.00	9.00	8.00	8.00	8.00	8.00	8.00	8.00	98.00			
						COSTEO.S/	0.00	0.00	0.00	0.00	0.00	0.00	0.00	0.00	0.00	0.00	0.00	0.00	0.00	0.00				
					2026	FISICO	8.00	8.00	8.00	8.00	8.00	8.00	9.00	9.00	8.00	8.00	8.00	98.00						
						COSTEO.S/	0.00	0.00	0.00	0.00	0.00	0.00	0.00	0.00	0.00	0.00	0.00							
AOI00149001576	5001103 - REFERENCIA PARA DIAGNÓSTICO Y TRATAMIENTO DE CEGUERA POR CATARATA EN EL PRIMER NIVEL DE ATENCIÓN	050507 - SANTA ROSA	PERSONA TAMIZADA	Muy Alta	2024	FISICO	2.00	2.00	2.00	2.00	2.00	2.00	2.00	2.00	2.00	2.00	2.00	2.00	24.00					
						COSTEO.S/	0.00	0.00	0.00	0.00	0.00	0.00	0.00	0.00	0.00	0.00	0.00	0.00	0.00	0.00				
					2025	FISICO	2.00	2.00	2.00	2.00	2.00	2.00	2.00	2.00	2.00	2.00	2.00	2.00	2.00	2.00	24.00			
						COSTEO.S/	0.00	0.00	0.00	0.00	0.00	0.00	0.00	0.00	0.00	0.00	0.00	0.00	0.00	0.00				
					2026	FISICO	2.00	2.00	2.00	2.00	2.00	2.00	2.00	2.00	2.00	2.00	2.00	24.00						
						COSTEO.S/	0.00	0.00	0.00	0.00	0.00	0.00	0.00	0.00	0.00	0.00	0.00							
AOI00149001578	5001105 - CONSEJERÍA PARA DETECCIÓN OPORTUNA Y CONTROL DE CATARATA.	050507 - SANTA ROSA	PERSONA TAMIZADA	Muy Alta	2024	FISICO	4.00	4.00	4.00	4.00	4.00	4.00	4.00	4.00	4.00	4.00	4.00	4.00	48.00					
						COSTEO.S/	0.00	0.00	0.00	0.00	0.00	0.00	0.00	0.00	0.00	0.00	0.00	0.00	0.00					
					2025	FISICO	4.00	4.00	4.00	4.00	4.00	4.00	4.00	4.00	4.00	4.00	4.00	4.00	4.00	4.00	48.00			
						COSTEO.S/	0.00	0.00	0.00	0.00	0.00	0.00	0.00	0.00	0.00	0.00	0.00	0.00	0.00					
					2026	FISICO	4.00	4.00	4.00	4.00	4.00	4.00	4.00	4.00	4.00	4.00	4.00	48.00						
						COSTEO.S/	0.00	0.00	0.00	0.00	0.00	0.00	0.00	0.00	0.00	0.00	0.00							

POI MultiAnual con Programación Física y Costeo

AOI00149001579	5001302 - EVALUACIÓN DE ERRORES REFRACTIVOS EN NIÑOS (AS) DE 3 A 11 AÑOS	050507 - SANTA ROSA	PERSONA TAMIZADA Muy Alta	2024	FISICO	14.00	14.00	14.00	14.00	14.00	13.00	14.00	14.00	14.00	14.00	13.00	166.00			
					COSTEO.S/	1.00	0.00	0.00	0.00	0.00	0.00	0.00	0.00	0.00	0.00	0.00	0.00	0.00	1.00	
				2025	FISICO	14.00	14.00	14.00	14.00	14.00	13.00	14.00	14.00	14.00	14.00	14.00	14.00	14.00	13.00	166.00
					COSTEO.S/	1.00	0.00	0.00	0.00	0.00	0.00	0.00	0.00	0.00	0.00	0.00	0.00	0.00	0.00	1.00
				2026	FISICO	14.00	14.00	14.00	14.00	14.00	13.00	14.00	14.00	14.00	14.00	14.00	13.00	166.00		
					COSTEO.S/	1.00	0.00	0.00	0.00	0.00	0.00	0.00	0.00	0.00	0.00	0.00	1.00			
AOI00149001580	5001304 - REFERENCIA DE NIÑOS CON ERRORES REFRACTIVOS	050507 - SANTA ROSA	PERSONA TAMIZADA Muy Alta	2024	FISICO	0.00	0.00	0.00	0.00	0.00	0.00	1.00	1.00	1.00	0.00	1.00	1.00	5.00		
					COSTEO.S/	0.00	0.00	0.00	0.00	0.00	0.00	0.00	0.00	0.00	0.00	0.00	0.00	0.00	0.00	
				2025	FISICO	0.00	0.00	0.00	0.00	0.00	0.00	1.00	1.00	1.00	1.00	0.00	1.00	1.00	1.00	5.00
					COSTEO.S/	0.00	0.00	0.00	0.00	0.00	0.00	0.00	0.00	0.00	0.00	0.00	0.00	0.00	0.00	0.00
				2026	FISICO	0.00	0.00	0.00	0.00	0.00	0.00	1.00	1.00	1.00	0.00	1.00	1.00	5.00		
					COSTEO.S/	0.00	0.00	0.00	0.00	0.00	0.00	0.00	0.00	0.00	0.00	0.00	0.00			
AOI00149001581	5001306 - TAMIZAJE DE AGUDEZA VISUAL EN NIÑOS (AS) DE 3 A 11 AÑOS	050507 - SANTA ROSA	PERSONA TAMIZADA Muy Alta	2024	FISICO	30.00	30.00	30.00	30.00	30.00	30.00	30.00	30.00	30.00	30.00	30.00	30.00	360.00		
					COSTEO.S/	0.00	0.00	0.00	0.00	0.00	0.00	0.00	0.00	0.00	0.00	0.00	0.00	0.00	0.00	
				2025	FISICO	30.00	30.00	30.00	30.00	30.00	30.00	30.00	30.00	30.00	30.00	30.00	30.00	30.00	30.00	360.00
					COSTEO.S/	0.00	0.00	0.00	0.00	0.00	0.00	0.00	0.00	0.00	0.00	0.00	0.00	0.00	0.00	0.00
				2026	FISICO	30.00	30.00	30.00	30.00	30.00	30.00	30.00	30.00	30.00	30.00	30.00	30.00	360.00		
					COSTEO.S/	0.00	0.00	0.00	0.00	0.00	0.00	0.00	0.00	0.00	0.00	0.00	0.00			
AOI00149001582	5001502 - PERSONAS DE 18 A 29 AÑOS CON VALORACION CLÍNICA DE FACTORES DE RIESGO	050507 - SANTA ROSA	PERSONA TAMIZADA Muy Alta	2024	FISICO	30.00	30.00	30.00	30.00	30.00	30.00	30.00	30.00	30.00	30.00	30.00	30.00	360.00		
					COSTEO.S/	0.00	0.00	0.00	1,497.50	0.00	0.00	0.00	0.00	0.00	0.00	0.00	0.00	0.00	1,497.50	
				2025	FISICO	30.00	30.00	30.00	30.00	30.00	30.00	30.00	30.00	30.00	30.00	30.00	30.00	30.00	30.00	360.00
					COSTEO.S/	0.00	0.00	0.00	1,497.50	0.00	0.00	0.00	0.00	0.00	0.00	0.00	0.00	0.00	0.00	1,497.50
				2026	FISICO	30.00	30.00	30.00	30.00	30.00	30.00	30.00	30.00	30.00	30.00	30.00	30.00	360.00		
					COSTEO.S/	0.00	0.00	0.00	1,497.50	0.00	0.00	0.00	0.00	0.00	0.00	0.00	1,497.50			
AOI00149001583	5001503 - PERSONAS DE 30 A 39 AÑOS CON VALORACIÓN CLÍNICA DE FACTORES DE RIESGO.	050507 - SANTA ROSA	PERSONA TAMIZADA Muy Alta	2024	FISICO	16.00	16.00	16.00	16.00	16.00	16.00	16.00	16.00	16.00	16.00	16.00	16.00	192.00		
					COSTEO.S/	0.00	0.00	0.00	0.00	0.00	0.00	0.00	0.00	0.00	0.00	0.00	0.00	0.00	0.00	
				2025	FISICO	16.00	16.00	16.00	16.00	16.00	16.00	16.00	16.00	16.00	16.00	16.00	16.00	16.00	16.00	192.00
					COSTEO.S/	0.00	0.00	0.00	0.00	0.00	0.00	0.00	0.00	0.00	0.00	0.00	0.00	0.00	0.00	0.00
				2026	FISICO	16.00	16.00	16.00	16.00	16.00	16.00	16.00	16.00	16.00	16.00	16.00	16.00	192.00		
					COSTEO.S/	0.00	0.00	0.00	0.00	0.00	0.00	0.00	0.00	0.00	0.00	0.00	0.00			
AOI00149001584	5001504 - PERSONAS DE 5 A 11 AÑOS CON VALORACIÓN CLÍNICA DE FACTORES DE RIESGO	050507 - SANTA ROSA	PERSONA TAMIZADA Muy Alta	2024	FISICO	15.00	15.00	15.00	15.00	15.00	15.00	15.00	15.00	15.00	15.00	15.00	15.00	180.00		
					COSTEO.S/	0.00	0.00	0.00	0.00	0.00	0.00	0.00	0.00	0.00	0.00	0.00	0.00	0.00	0.00	
				2025	FISICO	15.00	15.00	15.00	15.00	15.00	15.00	15.00	15.00	15.00	15.00	15.00	15.00	15.00	15.00	180.00
					COSTEO.S/	0.00	0.00	0.00	0.00	0.00	0.00	0.00	0.00	0.00	0.00	0.00	0.00	0.00	0.00	0.00
				2026	FISICO	15.00	15.00	15.00	15.00	15.00	15.00	15.00	15.00	15.00	15.00	15.00	15.00	180.00		
					COSTEO.S/	0.00	0.00	0.00	0.00	0.00	0.00	0.00	0.00	0.00	0.00	0.00	0.00			
AOI00149001585	5001505 - PERSONAS MAYORES DE 60 AÑOS CON VALORACION CLÍNICA DE FACTORES DE RIESGO Y TAMIZAJE LABORATORIAL	050507 - SANTA ROSA	PERSONA TAMIZADA Muy Alta	2024	FISICO	8.00	8.00	9.00	9.00	9.00	9.00	9.00	9.00	9.00	9.00	9.00	9.00	106.00		
					COSTEO.S/	0.00	0.00	0.00	0.00	0.00	0.00	0.00	0.00	0.00	0.00	0.00	0.00	0.00	0.00	
				2025	FISICO	8.00	8.00	9.00	9.00	9.00	9.00	9.00	9.00	9.00	9.00	9.00	9.00	9.00	9.00	106.00
					COSTEO.S/	0.00	0.00	0.00	0.00	0.00	0.00	0.00	0.00	0.00	0.00	0.00	0.00	0.00	0.00	0.00
				2026	FISICO	8.00	8.00	9.00	9.00	9.00	9.00	9.00	9.00	9.00	9.00	9.00	9.00	106.00		
					COSTEO.S/	0.00	0.00	0.00	0.00	0.00	0.00	0.00	0.00	0.00	0.00	0.00	0.00			
AOI00149001586	5001507 - PERSONAS DE 40 A 59 AÑOS CON VALORACIÓN CLÍNICA DE FACTORES DE RIESGO Y TAMIZAJE LABORATORIAL	050507 - SANTA ROSA	PERSONA TAMIZADA Muy Alta	2024	FISICO	28.00	28.00	28.00	28.00	28.00	28.00	28.00	28.00	28.00	28.00	28.00	28.00	336.00		
					COSTEO.S/	0.00	0.00	0.00	0.00	0.00	0.00	0.00	0.00	0.00	0.00	0.00	0.00	0.00	0.00	
				2025	FISICO	28.00	28.00	28.00	28.00	28.00	28.00	28.00	28.00	28.00	28.00	28.00	28.00	28.00	28.00	336.00
					COSTEO.S/	0.00	0.00	0.00	0.00	0.00	0.00	0.00	0.00	0.00	0.00	0.00	0.00	0.00	0.00	0.00
				2026	FISICO	28.00	28.00	28.00	28.00	28.00	28.00	28.00	28.00	28.00	28.00	28.00	28.00	336.00		
					COSTEO.S/	0.00	0.00	0.00	0.00	0.00	0.00	0.00	0.00	0.00	0.00	0.00	0.00			
AOI00149001588	5001605 - PACIENTES CON ENFERMEDAD	050507 - SANTA ROSA	PERSONA TRATADA Muy Alta	2024	FISICO	0.00	0.00	0.00	1.00	1.00	0.00	1.00	1.00	0.00	1.00	1.00	0.00	6.00		
						COSTEO.S/	0.00	0.00	0.00	26.00	0.00	0.00	0.00	0.00	0.00	0.00	0.00	0.00	0.00	26.00

POI MultiAnual con Programación Física y Costeo

	CARDIOMETABOLICA ORGANIZADOS QUE RECIBEN EDUCACION PARA EL CONTROL DE LA ENFERMEDAD			2025	FISICO	0.00	0.00	0.00	1.00	1.00	0.00	1.00	1.00	0.00	1.00	0.00	6.00				
					COSTEO.S/	0.00	0.00	0.00	26.00	0.00	0.00	0.00	0.00	0.00	0.00	0.00	26.00				
				2026	FISICO	0.00	0.00	0.00	1.00	1.00	0.00	1.00	1.00	0.00	1.00	0.00	6.00				
					COSTEO.S/	0.00	0.00	0.00	26.00	0.00	0.00	0.00	0.00	0.00	0.00	0.00	26.00				
AOI00149001589	5001607 - PACIENTES HIPERTENSOS CON ESTRATIFICACION DE RIESGO CARDIOVASCULAR	050507 - SANTA ROSA	PERSONA TRATADA	Muy Alta	2024	FISICO	0.00	0.00	0.00	0.00	0.00	0.00	1.00	1.00	0.00	0.00	0.00	2.00			
						COSTEO.S/	0.00	0.00	0.00	0.00	0.00	0.00	0.00	0.00	0.00	0.00	0.00	0.00	0.00	0.00	
					2025	FISICO	0.00	0.00	0.00	0.00	0.00	0.00	0.00	1.00	1.00	0.00	0.00	0.00	0.00	0.00	2.00
						COSTEO.S/	0.00	0.00	0.00	0.00	0.00	0.00	0.00	0.00	0.00	0.00	0.00	0.00	0.00	0.00	0.00
					2026	FISICO	0.00	0.00	0.00	0.00	0.00	0.00	0.00	1.00	1.00	0.00	0.00	0.00	0.00	0.00	2.00
						COSTEO.S/	0.00	0.00	0.00	0.00	0.00	0.00	0.00	0.00	0.00	0.00	0.00	0.00	0.00	0.00	0.00
AOI00149001592	0068003 - INSTRUCCIÓN DE HIGIENE ORAL	050507 - SANTA ROSA	PERSONA ATENDIDA	Muy Alta	2024	FISICO	36.00	35.00	35.00	36.00	36.00	36.00	36.00	36.00	36.00	37.00	37.00	37.00	433.00		
						COSTEO.S/	0.00	0.00	0.00	0.00	0.00	0.00	0.00	0.00	0.00	0.00	0.00	0.00	0.00	0.00	
					2025	FISICO	36.00	35.00	35.00	36.00	36.00	36.00	36.00	36.00	36.00	36.00	36.00	37.00	37.00	37.00	433.00
						COSTEO.S/	0.00	0.00	0.00	0.00	0.00	0.00	0.00	0.00	0.00	0.00	0.00	0.00	0.00	0.00	0.00
					2026	FISICO	36.00	35.00	35.00	36.00	36.00	36.00	36.00	36.00	36.00	36.00	36.00	37.00	37.00	37.00	433.00
						COSTEO.S/	0.00	0.00	0.00	0.00	0.00	0.00	0.00	0.00	0.00	0.00	0.00	0.00	0.00	0.00	0.00
AOI00149001593	5000601 - APLICACION DE SELLANTES	050507 - SANTA ROSA	PERSONA ATENDIDA	Muy Alta	2024	FISICO	7.00	7.00	7.00	7.00	7.00	6.00	7.00	6.00	7.00	6.00	7.00	7.00	81.00		
						COSTEO.S/	0.00	0.00	0.00	0.00	0.00	0.00	0.00	0.00	0.00	0.00	0.00	0.00	0.00	0.00	
					2025	FISICO	7.00	7.00	7.00	7.00	7.00	6.00	7.00	6.00	7.00	6.00	7.00	6.00	7.00	7.00	81.00
						COSTEO.S/	0.00	0.00	0.00	0.00	0.00	0.00	0.00	0.00	0.00	0.00	0.00	0.00	0.00	0.00	0.00
					2026	FISICO	7.00	7.00	7.00	7.00	7.00	6.00	7.00	6.00	7.00	6.00	7.00	6.00	7.00	7.00	81.00
						COSTEO.S/	0.00	0.00	0.00	0.00	0.00	0.00	0.00	0.00	0.00	0.00	0.00	0.00	0.00	0.00	0.00
AOI00149001594	5000602 - APLICACION DE FLUOR BARNIZ	050507 - SANTA ROSA	PERSONA ATENDIDA	Muy Alta	2024	FISICO	26.00	26.00	26.00	26.00	27.00	28.00	28.00	28.00	28.00	28.00	28.00	28.00	327.00		
						COSTEO.S/	0.00	0.00	0.00	0.00	0.00	0.00	0.00	0.00	0.00	0.00	0.00	0.00	0.00	0.00	
					2025	FISICO	26.00	26.00	26.00	26.00	27.00	28.00	28.00	28.00	28.00	28.00	28.00	28.00	28.00	28.00	327.00
						COSTEO.S/	0.00	0.00	0.00	0.00	0.00	0.00	0.00	0.00	0.00	0.00	0.00	0.00	0.00	0.00	0.00
					2026	FISICO	26.00	26.00	26.00	26.00	27.00	28.00	28.00	28.00	28.00	28.00	28.00	28.00	28.00	28.00	327.00
						COSTEO.S/	0.00	0.00	0.00	0.00	0.00	0.00	0.00	0.00	0.00	0.00	0.00	0.00	0.00	0.00	0.00
AOI00149001596	5000603 - APLICACION DEL FLUOR GEL	050507 - SANTA ROSA	PERSONA ATENDIDA	Muy Alta	2024	FISICO	12.00	12.00	12.00	12.00	12.00	12.00	12.00	12.00	12.00	12.00	11.00	11.00	142.00		
						COSTEO.S/	0.00	0.00	0.00	0.00	0.00	0.00	0.00	0.00	0.00	0.00	0.00	0.00	0.00	0.00	
					2025	FISICO	12.00	12.00	12.00	12.00	12.00	12.00	12.00	12.00	12.00	12.00	12.00	12.00	11.00	11.00	142.00
						COSTEO.S/	0.00	0.00	0.00	0.00	0.00	0.00	0.00	0.00	0.00	0.00	0.00	0.00	0.00	0.00	0.00
					2026	FISICO	12.00	12.00	12.00	12.00	12.00	12.00	12.00	12.00	12.00	12.00	12.00	12.00	11.00	11.00	142.00
						COSTEO.S/	0.00	0.00	0.00	0.00	0.00	0.00	0.00	0.00	0.00	0.00	0.00	0.00	0.00	0.00	0.00
AOI00149001597	5000606 - PROFILAXIS DENTAL	050507 - SANTA ROSA	PERSONA ATENDIDA	Muy Alta	2024	FISICO	35.00	38.00	38.00	38.00	38.00	35.00	35.00	35.00	35.00	35.00	35.00	35.00	432.00		
						COSTEO.S/	0.00	0.00	0.00	0.00	0.00	0.00	0.00	0.00	0.00	0.00	0.00	0.00	0.00	0.00	
					2025	FISICO	35.00	38.00	38.00	38.00	38.00	35.00	35.00	35.00	35.00	35.00	35.00	35.00	35.00	35.00	432.00
						COSTEO.S/	0.00	0.00	0.00	0.00	0.00	0.00	0.00	0.00	0.00	0.00	0.00	0.00	0.00	0.00	0.00
					2026	FISICO	35.00	38.00	38.00	38.00	38.00	35.00	35.00	35.00	35.00	35.00	35.00	35.00	35.00	35.00	432.00
						COSTEO.S/	0.00	0.00	0.00	0.00	0.00	0.00	0.00	0.00	0.00	0.00	0.00	0.00	0.00	0.00	0.00
AOI00149001600	5000701 - DEBRIDACION DE LOS PROCESOS INFECCIOSOS BUCODENTALES	050507 - SANTA ROSA	PERSONA TRATADA	Muy Alta	2024	FISICO	5.00	5.00	4.00	5.00	4.00	5.00	4.00	5.00	4.00	4.00	4.00	4.00	53.00		
						COSTEO.S/	0.00	0.00	0.00	0.00	0.00	0.00	0.00	0.00	0.00	0.00	0.00	0.00	0.00	0.00	
					2025	FISICO	5.00	5.00	4.00	5.00	4.00	5.00	4.00	5.00	4.00	5.00	4.00	4.00	4.00	4.00	53.00
						COSTEO.S/	0.00	0.00	0.00	0.00	0.00	0.00	0.00	0.00	0.00	0.00	0.00	0.00	0.00	0.00	0.00
					2026	FISICO	5.00	5.00	4.00	5.00	4.00	5.00	4.00	5.00	4.00	5.00	4.00	4.00	4.00	4.00	53.00
						COSTEO.S/	0.00	0.00	0.00	0.00	0.00	0.00	0.00	0.00	0.00	0.00	0.00	0.00	0.00	0.00	0.00
AOI00149001602	5000702 - CONSULTA ESTOMATOLOGICA	050507 - SANTA ROSA	PERSONA TRATADA	Muy Alta	2024	FISICO	15.00	15.00	15.00	15.00	15.00	16.00	15.00	16.00	15.00	16.00	14.00	14.00	181.00		
						COSTEO.S/	0.00	0.00	0.00	0.00	0.00	0.00	0.00	0.00	0.00	0.00	0.00	0.00	0.00	0.00	
					2025	FISICO	15.00	15.00	15.00	15.00	15.00	16.00	15.00	16.00	15.00	16.00	15.00	16.00	14.00	14.00	181.00
						COSTEO.S/	0.00	0.00	0.00	0.00	0.00	0.00	0.00	0.00	0.00	0.00	0.00	0.00	0.00	0.00	0.00

AOI00149002683	5001701 - MANEJO BASICO DE CRISIS HIPOGLICEMICA O HIPERGLICEMICA EN PACIENTES DIABETICOS	050507 - SANTA ROSA	PERSONA TRATADA	Muy Alta	2024	FISICO	0.00	0.00	0.00	0.00	0.00	1.00	1.00	0.00	0.00	0.00	0.00	2.00				
						COSTEO.S/	0.00	0.00	0.00	0.00	0.00	0.00	0.00	0.00	0.00	0.00	0.00	0.00	0.00	0.00	0.00	
					2025	FISICO	0.00	0.00	0.00	0.00	0.00	1.00	1.00	0.00	0.00	0.00	0.00	0.00	0.00	0.00	0.00	2.00
						COSTEO.S/	0.00	0.00	0.00	0.00	0.00	0.00	0.00	0.00	0.00	0.00	0.00	0.00	0.00	0.00	0.00	0.00
AOI00149002684	5001706 - MANEJO DEL SOBREPESO Y OBESIDAD	050507 - SANTA ROSA	PERSONA TRATADA	Muy Alta	2024	FISICO	0.00	0.00	0.00	1.00	0.00	1.00	0.00	1.00	0.00	0.00	1.00	0.00	4.00			
						COSTEO.S/	0.00	0.00	0.00	0.00	0.00	0.00	0.00	0.00	0.00	0.00	0.00	0.00	0.00	0.00		
					2025	FISICO	0.00	0.00	0.00	1.00	0.00	1.00	0.00	1.00	0.00	1.00	0.00	1.00	0.00	1.00	0.00	4.00
						COSTEO.S/	0.00	0.00	0.00	0.00	0.00	0.00	0.00	0.00	0.00	0.00	0.00	0.00	0.00	0.00	0.00	0.00
AOI00149003067	5001402 - TRATAMIENTO DE ERRORES REFRACTIVOS	050507 - SANTA ROSA	PERSONA TRATADA	Muy Alta	2024	FISICO	15.00	0.00	0.00	0.00	0.00	0.00	0.00	0.00	0.00	0.00	0.00	0.00	15.00			
						COSTEO.S/	0.00	0.00	0.00	0.00	0.00	0.00	0.00	0.00	0.00	0.00	0.00	0.00	0.00	0.00		
					2025	FISICO	15.00	0.00	0.00	0.00	0.00	0.00	0.00	0.00	0.00	0.00	0.00	0.00	0.00	0.00	0.00	15.00
						COSTEO.S/	0.00	0.00	0.00	0.00	0.00	0.00	0.00	0.00	0.00	0.00	0.00	0.00	0.00	0.00	0.00	0.00
AOI00149003068	0068002 - EXAMEN ESTOMATOLOGICO	050507 - SANTA ROSA	PERSONA ATENDIDA	Muy Alta	2024	FISICO	490.00	0.00	0.00	0.00	0.00	0.00	0.00	0.00	0.00	0.00	0.00	0.00	490.00			
						COSTEO.S/	0.00	0.00	0.00	0.00	0.00	0.00	0.00	0.00	0.00	0.00	0.00	0.00	0.00	0.00		
					2025	FISICO	490.00	0.00	0.00	0.00	0.00	0.00	0.00	0.00	0.00	0.00	0.00	0.00	0.00	0.00	0.00	490.00
						COSTEO.S/	0.00	0.00	0.00	0.00	0.00	0.00	0.00	0.00	0.00	0.00	0.00	0.00	0.00	0.00	0.00	0.00
AOI00149003069	0086504 - REFERENCIA PARA DIAGNÓSTICO Y TRATAMIENTO DE RETINOPATÍA DIABÉTICA EN EL PRIMER NIVEL DE ATENCIÓN.	050507 - SANTA ROSA	PERSONA TAMIZADA	Muy Alta	2024	FISICO	7.00	0.00	0.00	0.00	0.00	0.00	0.00	0.00	0.00	0.00	0.00	0.00	7.00			
						COSTEO.S/	0.00	0.00	0.00	0.00	0.00	0.00	0.00	0.00	0.00	0.00	0.00	0.00	0.00	0.00		
					2025	FISICO	7.00	0.00	0.00	0.00	0.00	0.00	0.00	0.00	0.00	0.00	0.00	0.00	0.00	0.00	0.00	7.00
						COSTEO.S/	0.00	0.00	0.00	0.00	0.00	0.00	0.00	0.00	0.00	0.00	0.00	0.00	0.00	0.00	0.00	0.00
AOI00149003070	4399702 - TOMA DE MUESTRAS PARA DOSAJE DE METALES PESADOS, PERSONAS EXPUESTAS A FUENTES CONTAMINANTES	050507 - SANTA ROSA	PERSONA ATENDIDA	Muy Alta	2024	FISICO	14.00	0.00	0.00	0.00	0.00	0.00	0.00	0.00	0.00	0.00	0.00	0.00	14.00			
						COSTEO.S/	0.00	0.00	0.00	0.00	0.00	0.00	0.00	0.00	0.00	0.00	0.00	0.00	0.00	0.00		
					2025	FISICO	14.00	0.00	0.00	0.00	0.00	0.00	0.00	0.00	0.00	0.00	0.00	0.00	0.00	0.00	0.00	14.00
						COSTEO.S/	0.00	0.00	0.00	0.00	0.00	0.00	0.00	0.00	0.00	0.00	0.00	0.00	0.00	0.00	0.00	0.00
AOI00149003071	4399703 - PERSONAS EXPUESTAS A METALES PESADOS CON PRUEBA DE LABORATORIO CONFIRMADO POR EL INS	050507 - SANTA ROSA	PERSONA ATENDIDA	Muy Alta	2024	FISICO	14.00	0.00	0.00	0.00	0.00	0.00	0.00	0.00	0.00	0.00	0.00	0.00	14.00			
						COSTEO.S/	0.00	0.00	0.00	0.00	0.00	0.00	0.00	0.00	0.00	0.00	0.00	0.00	0.00	0.00		
					2025	FISICO	14.00	0.00	0.00	0.00	0.00	0.00	0.00	0.00	0.00	0.00	0.00	0.00	0.00	0.00	0.00	14.00
						COSTEO.S/	0.00	0.00	0.00	0.00	0.00	0.00	0.00	0.00	0.00	0.00	0.00	0.00	0.00	0.00	0.00	0.00
AOI00149003072	4399712 - DOSAJE DE SEGUIMIENTO DE METALES PESADOS A PERSONAS EN CATEGORIA DE EXPOSICION A PLOMO III	050507 - SANTA ROSA	PERSONA ATENDIDA	Muy Alta	2024	FISICO	10.00	0.00	0.00	0.00	0.00	0.00	0.00	0.00	0.00	0.00	0.00	0.00	10.00			
						COSTEO.S/	0.00	0.00	0.00	0.00	0.00	0.00	0.00	0.00	0.00	0.00	0.00	0.00	0.00	0.00		
					2025	FISICO	10.00	0.00	0.00	0.00	0.00	0.00	0.00	0.00	0.00	0.00	0.00	0.00	0.00	0.00	0.00	10.00
						COSTEO.S/	0.00	0.00	0.00	0.00	0.00	0.00	0.00	0.00	0.00	0.00	0.00	0.00	0.00	0.00	0.00	0.00
AOI00149003072	4399712 - DOSAJE DE SEGUIMIENTO DE METALES PESADOS A PERSONAS EN CATEGORIA DE EXPOSICION A PLOMO III	050507 - SANTA ROSA	PERSONA ATENDIDA	Muy Alta	2026	FISICO	10.00	0.00	0.00	0.00	0.00	0.00	0.00	0.00	0.00	0.00	0.00	0.00	10.00			
						COSTEO.S/	0.00	0.00	0.00	0.00	0.00	0.00	0.00	0.00	0.00	0.00	0.00	0.00	0.00	0.00		

POI MultiAnual con Programación Física y Costeo

CODIGO	ACTIVIDAD OPERATIVA	UBIGEO	U.M.	PRIORIDAD	PERIODO MULTIANUAL	PROGRAMACION MENSUAL												TOTAL ANUAL						
						META	01	02	03	04	05	06	07	08	09	10	11		12					
AOI00149003073	4399713 - DOSAJE DE SEGUIMIENTO DE METALES PESADOS A PERSONAS EN CATEGORIA DE EXPOSICION A PLOMO IV Y V	050507 - SANTA ROSA	PERSONA ATENDIDA	Muy Alta	2024	FISICO	10.00	0.00	0.00	0.00	0.00	0.00	0.00	0.00	0.00	0.00	0.00	0.00	0.00	10.00				
						COSTEO.S/	0.00	0.00	0.00	0.00	0.00	0.00	0.00	0.00	0.00	0.00	0.00	0.00	0.00	0.00	0.00	0.00	0.00	
					2025	FISICO	10.00	0.00	0.00	0.00	0.00	0.00	0.00	0.00	0.00	0.00	0.00	0.00	0.00	0.00	0.00	0.00	0.00	10.00
						COSTEO.S/	0.00	0.00	0.00	0.00	0.00	0.00	0.00	0.00	0.00	0.00	0.00	0.00	0.00	0.00	0.00	0.00	0.00	0.00
					2026	FISICO	10.00	0.00	0.00	0.00	0.00	0.00	0.00	0.00	0.00	0.00	0.00	0.00	0.00	0.00	10.00			
						COSTEO.S/	0.00	0.00	0.00	0.00	0.00	0.00	0.00	0.00	0.00	0.00	0.00	0.00	0.00	0.00				
AEI.02.07 - ATENCIÓN PREVENTIVA Y PROMOCIONAL DEL CÁNCER EN LA POBLACIÓN																								
AOI00149000059	0215075 - TAMIZAJE CON PAPANICOLAOU PARA DETECCION DE CANCER DE CUELLO UTERINO	050507 - SANTA ROSA	PERSONA TAMIZADA	Muy Alta	2024	FISICO	50.00	50.00	50.00	50.00	50.00	50.00	50.00	50.00	50.00	50.00	50.00	14.00	0.00	514.00				
						COSTEO.S/	4,655.06	4,655.06	4,655.06	4,655.06	9,163.06	4,655.06	4,655.06	4,655.06	4,655.06	4,655.06	4,655.06	4,655.06	4,655.06	4,655.10	60,368.76			
					2025	FISICO	50.00	50.00	50.00	50.00	50.00	50.00	50.00	50.00	50.00	50.00	50.00	50.00	14.00	0.00	514.00			
						COSTEO.S/	4,655.06	4,655.06	4,655.06	4,655.06	9,163.06	4,655.06	4,655.06	4,655.06	4,655.06	4,655.06	4,655.06	4,655.06	4,655.10	60,368.76				
					2026	FISICO	50.00	50.00	50.00	50.00	50.00	50.00	50.00	50.00	50.00	50.00	14.00	0.00	514.00					
						COSTEO.S/	4,655.06	4,655.06	4,655.06	4,655.06	9,163.06	4,655.06	4,655.06	4,655.06	4,655.06	4,655.06	4,655.10	60,368.76						
AOI00149000566	0215076 - TAMIZAJE CON INSPECCION VISUAL CON ACIDO ACETICO PARA DETECCION DE CANCER DE CUELLO UTERINO	050507 - SANTA ROSA	PERSONA TAMIZADA	Muy Alta	2024	FISICO	26.00	26.00	26.00	26.00	26.00	26.00	27.00	27.00	27.00	27.00	27.00	27.00	27.00	318.00				
						COSTEO.S/	0.00	0.00	0.00	0.00	187.50	0.00	0.00	0.00	0.00	0.00	0.00	0.00	0.00	187.50				
					2025	FISICO	26.00	26.00	26.00	26.00	26.00	26.00	27.00	27.00	27.00	27.00	27.00	27.00	27.00	27.00	27.00	318.00		
						COSTEO.S/	0.00	0.00	0.00	0.00	187.50	0.00	0.00	0.00	0.00	0.00	0.00	0.00	0.00	0.00	187.50			
					2026	FISICO	26.00	26.00	26.00	26.00	26.00	26.00	27.00	27.00	27.00	27.00	27.00	27.00	318.00					
						COSTEO.S/	0.00	0.00	0.00	0.00	187.50	0.00	0.00	0.00	0.00	0.00	0.00	187.50						
AOI00149000567	0215071 - FUNCIONARIOS MUNICIPALES SENSIBILIZADOS PARA LA PROMOCIÓN DE PRACTICAS Y ENTORNOS SALUDABLES PARA LA PREVENCIÓN DEL CÁNCER	050507 - SANTA ROSA	FAMILIA	Muy Alta	2024	FISICO	0.00	0.00	0.00	0.00	1.00	0.00	0.00	0.00	0.00	0.00	0.00	0.00	0.00	1.00				
						COSTEO.S/	0.00	250.00	0.00	0.00	0.00	0.00	0.00	0.00	0.00	0.00	0.00	0.00	0.00	0.00	250.00			
					2025	FISICO	0.00	0.00	0.00	0.00	1.00	0.00	0.00	0.00	0.00	0.00	0.00	0.00	0.00	0.00	0.00	1.00		
						COSTEO.S/	0.00	250.00	0.00	0.00	0.00	0.00	0.00	0.00	0.00	0.00	0.00	0.00	0.00	0.00	0.00	250.00		
					2026	FISICO	0.00	0.00	0.00	0.00	1.00	0.00	0.00	0.00	0.00	0.00	0.00	0.00	1.00					
						COSTEO.S/	0.00	250.00	0.00	0.00	0.00	0.00	0.00	0.00	0.00	0.00	0.00	250.00						
AOI00149000568	0136006 - PROTEGER A LA NIÑA CON APLICACION DE VACUNA VPH	050507 - SANTA ROSA	NIÑA PROTEGIDA	Muy Alta	2024	FISICO	5.00	5.00	5.00	5.00	5.00	5.00	5.00	4.00	4.00	4.00	4.00	4.00	4.00	55.00				
						COSTEO.S/	0.00	0.00	0.00	187.50	0.00	0.00	0.00	0.00	0.00	0.00	0.00	0.00	0.00	0.00	187.50			
					2025	FISICO	5.00	5.00	5.00	5.00	5.00	5.00	5.00	4.00	4.00	4.00	4.00	4.00	4.00	4.00	4.00	55.00		
						COSTEO.S/	0.00	0.00	0.00	187.50	0.00	0.00	0.00	0.00	0.00	0.00	0.00	0.00	0.00	0.00	0.00	187.50		
					2026	FISICO	5.00	5.00	5.00	5.00	5.00	5.00	5.00	4.00	4.00	4.00	4.00	4.00	55.00					
						COSTEO.S/	0.00	0.00	0.00	187.50	0.00	0.00	0.00	0.00	0.00	0.00	0.00	187.50						
AOI00149000569	0215073 - CONSEJERIA PREVENTIVA EN FACTORES DE RIESGO PARA EL CANCER	050507 - SANTA ROSA	PERSONA INFORMADA	Muy Alta	2024	FISICO	50.00	50.00	50.00	50.00	50.00	50.00	50.00	50.00	50.00	50.00	50.00	9.00	0.00	509.00				
						COSTEO.S/	0.00	0.00	0.00	187.50	0.00	0.00	0.00	0.00	0.00	0.00	0.00	0.00	0.00	0.00	187.50			
					2025	FISICO	50.00	50.00	50.00	50.00	50.00	50.00	50.00	50.00	50.00	50.00	50.00	50.00	9.00	0.00	509.00			
						COSTEO.S/	0.00	0.00	0.00	187.50	0.00	0.00	0.00	0.00	0.00	0.00	0.00	0.00	0.00	0.00	187.50			
					2026	FISICO	50.00	50.00	50.00	50.00	50.00	50.00	50.00	50.00	50.00	9.00	0.00	509.00						
						COSTEO.S/	0.00	0.00	0.00	187.50	0.00	0.00	0.00	0.00	0.00	0.00	0.00	187.50						
AOI00149000570	0215078 - TAMIZAJE EN MUJER CON EXAMEN CLINICO DE MAMA PARA DETECCION DE CANCER DE MAMA	050507 - SANTA ROSA	PERSONA TAMIZADA	Muy Alta	2024	FISICO	15.00	15.00	15.00	15.00	15.00	15.00	15.00	15.00	15.00	15.00	15.00	15.00	15.00	180.00				
						COSTEO.S/	0.00	0.00	0.00	0.00	250.00	0.00	0.00	0.00	0.00	0.00	0.00	0.00	0.00	0.00	250.00			
					2025	FISICO	15.00	15.00	15.00	15.00	15.00	15.00	15.00	15.00	15.00	15.00	15.00	15.00	15.00	15.00	15.00	180.00		
						COSTEO.S/	0.00	0.00	0.00	0.00	250.00	0.00	0.00	0.00	0.00	0.00	0.00	0.00	0.00	0.00	0.00	250.00		
					2026	FISICO	15.00	15.00	15.00	15.00	15.00	15.00	15.00	15.00	15.00	15.00	15.00	15.00	180.00					
						COSTEO.S/	0.00	0.00	0.00	0.00	250.00	0.00	0.00	0.00	0.00	0.00	0.00	250.00						
AOI00149000571	0215080 - TAMIZAJE PARA DETECCION DE CANCER DE COLON Y RECTO	050507 - SANTA ROSA	PERSONA TAMIZADA	Muy Alta	2024	FISICO	12.00	12.00	12.00	12.00	12.00	13.00	13.00	13.00	13.00	13.00	12.00	12.00	149.00					
						COSTEO.S/	0.00	0.00	0.00	0.00	335.00	0.00	0.00	0.00	0.00	0.00	0.00	0.00	0.00	335.00				
					2025	FISICO	12.00	12.00	12.00	12.00	12.00	12.00	13.00	13.00	13.00	13.00	13.00	13.00	12.00	12.00	149.00			
						COSTEO.S/	0.00	0.00	0.00	0.00	335.00	0.00	0.00	0.00	0.00	0.00	0.00	0.00	0.00	0.00	335.00			
					2026	FISICO	12.00	12.00	12.00	12.00	12.00	13.00	13.00	13.00	13.00	13.00	12.00	12.00	149.00					
						COSTEO.S/	0.00	0.00	0.00	0.00	335.00	0.00	0.00	0.00	0.00	0.00	0.00	335.00						

POI MultiAnual con Programación Física y Costeo

AOI00149000572	0215081 - TAMIZAJE PARA DETECCION DE CANCER DE PROSTATAS	050507 - SANTA ROSA	PERSONA TAMIZADA	Muy Alta	2024	FISICO	12.00	12.00	12.00	12.00	12.00	12.00	12.00	12.00	12.00	12.00	12.00	12.00	12.00	13.00	145.00					
						COSTEO.S/	0.00	0.00	0.00	166.00	0.00	0.00	0.00	0.00	0.00	0.00	0.00	0.00	0.00	0.00	0.00	0.00	0.00	166.00		
					2025	FISICO	12.00	12.00	12.00	12.00	12.00	12.00	12.00	12.00	12.00	12.00	12.00	12.00	12.00	12.00	12.00	12.00	12.00	13.00	145.00	
						COSTEO.S/	0.00	0.00	0.00	166.00	0.00	0.00	0.00	0.00	0.00	0.00	0.00	0.00	0.00	0.00	0.00	0.00	0.00	0.00	166.00	
AOI00149000573	0215082 - TAMIZAJE PARA DETECCION DE CANCER DE PIEL	050507 - SANTA ROSA	PERSONA TAMIZADA	Muy Alta	2024	FISICO	96.00	96.00	96.00	97.00	97.00	97.00	96.00	96.00	96.00	96.00	96.00	96.00	96.00	96.00	96.00	96.00	1,155.00			
						COSTEO.S/	1,933.00	0.00	0.00	0.00	0.00	0.00	0.00	0.00	0.00	0.00	0.00	0.00	0.00	0.00	0.00	0.00	0.00	0.00	1,933.00	
					2025	FISICO	96.00	96.00	96.00	97.00	97.00	97.00	96.00	96.00	96.00	96.00	96.00	96.00	96.00	96.00	96.00	96.00	96.00	96.00	96.00	1,155.00
						COSTEO.S/	1,933.00	0.00	0.00	0.00	0.00	0.00	0.00	0.00	0.00	0.00	0.00	0.00	0.00	0.00	0.00	0.00	0.00	0.00	0.00	1,933.00
AOI00149001607	0215072 - DOCENTES CAPACITADOS PARA LA PROMOCIÓN DE PRACTICAS Y ENTORNOS SALUDABLES PARA LA PREVENCIÓN DEL CÁNCER	050507 - SANTA ROSA	FAMILIA	Muy Alta	2024	FISICO	0.00	6.00	6.00	6.00	6.00	7.00	7.00	6.00	6.00	6.00	6.00	6.00	6.00	6.00	6.00	6.00	68.00			
						COSTEO.S/	0.00	0.00	0.00	0.00	0.00	0.00	0.00	0.00	0.00	0.00	0.00	0.00	0.00	0.00	0.00	0.00	0.00	0.00	0.00	
					2025	FISICO	0.00	6.00	6.00	6.00	6.00	7.00	7.00	6.00	6.00	6.00	6.00	6.00	6.00	6.00	6.00	6.00	6.00	6.00	6.00	68.00
						COSTEO.S/	0.00	0.00	0.00	0.00	0.00	0.00	0.00	0.00	0.00	0.00	0.00	0.00	0.00	0.00	0.00	0.00	0.00	0.00	0.00	0.00
AOI00149002997	0081801 - ATENCION DE LA PACIENTE CON LESIONES PREMALIGNAS DE CUELLO UTERINO CON ABLACION	050507 - SANTA ROSA	PERSONA ATENDIDA	Muy Alta	2024	FISICO	12.00	0.00	0.00	0.00	0.00	0.00	0.00	0.00	0.00	0.00	0.00	0.00	0.00	0.00	0.00	0.00	12.00			
						COSTEO.S/	0.00	0.00	0.00	0.00	400.00	0.00	0.00	0.00	0.00	0.00	0.00	0.00	0.00	0.00	0.00	0.00	0.00	0.00	400.00	
					2025	FISICO	12.00	0.00	0.00	0.00	0.00	0.00	0.00	0.00	0.00	0.00	0.00	0.00	0.00	0.00	0.00	0.00	0.00	0.00	12.00	
						COSTEO.S/	0.00	0.00	0.00	0.00	400.00	0.00	0.00	0.00	0.00	0.00	0.00	0.00	0.00	0.00	0.00	0.00	0.00	0.00	0.00	400.00
AOI00149003074	0215107 - FAMILIAS SENSIBILIZADOS PARA LA PROMOCIÓN DE PRACTICAS Y ENTORNOS SALUDABLES PARA LA PREVENCIÓN DEL CÁNCER	050507 - SANTA ROSA	FAMILIA	Muy Alta	2024	FISICO	150.00	0.00	0.00	0.00	0.00	0.00	0.00	0.00	0.00	0.00	0.00	0.00	0.00	0.00	0.00	0.00	150.00			
						COSTEO.S/	0.00	0.00	0.00	0.00	0.00	0.00	0.00	0.00	0.00	0.00	0.00	0.00	0.00	0.00	0.00	0.00	0.00	0.00	0.00	
					2025	FISICO	150.00	0.00	0.00	0.00	0.00	0.00	0.00	0.00	0.00	0.00	0.00	0.00	0.00	0.00	0.00	0.00	0.00	0.00	150.00	
						COSTEO.S/	0.00	0.00	0.00	0.00	0.00	0.00	0.00	0.00	0.00	0.00	0.00	0.00	0.00	0.00	0.00	0.00	0.00	0.00	0.00	0.00
AEI.02.09 - ATENCIÓN INTEGRAL Y OPORTUNA DE EMERGENCIAS Y URGENCIAS MÉDICAS PARA LA POBLACIÓN																										
CODIGO	ACTIVIDAD OPERATIVA	UBIGEO	U.M.	PRIORIDAD	PERIODO MULTIANUAL	PROGRAMACION MENSUAL												TOTAL ANUAL								
						META	01	02	03	04	05	06	07	08	09	10	11		12							
AOI00149000060	5005902 - ATENCION DE LA EMERGENCIA Y URGENCIA BASICA	050507 - SANTA ROSA	ATENCION	Muy Alta	2024	FISICO	50.00	50.00	50.00	50.00	50.00	50.00	50.00	50.00	50.00	50.00	50.00	50.00	50.00	50.00	50.00	600.00				
						COSTEO.S/	68,092.88	68,092.88	68,175.88	68,092.88	68,092.88	68,092.88	68,092.88	68,092.87	68,092.87	68,092.87	68,092.87	68,092.87	68,092.87	68,092.87	68,092.87	68,092.87	68,092.87	817,197.50		
					2025	FISICO	50.00	50.00	50.00	50.00	50.00	50.00	50.00	50.00	50.00	50.00	50.00	50.00	50.00	50.00	50.00	50.00	50.00	50.00	600.00	
						COSTEO.S/	68,092.88	68,092.88	68,175.88	68,092.88	68,092.88	68,092.88	68,092.87	68,092.87	68,092.87	68,092.87	68,092.87	68,092.87	68,092.87	68,092.87	68,092.87	68,092.87	68,092.87	68,092.87	817,197.50	
AOI00149000579	5005906 - SERVICIO DE TRANSPORTE ASISTIDO DE LA EMERGENCIA TERRESTRE	050507 - SANTA ROSA	ATENCION	Muy Alta	2024	FISICO	12.00	12.00	12.00	12.00	12.00	12.00	12.00	12.00	12.00	12.00	12.00	12.00	12.00	12.00	12.00	12.00	144.00			
						COSTEO.S/	3,894.04	3,894.04	3,894.04	3,894.04	3,894.04	3,894.04	3,894.04	3,894.04	3,894.04	3,894.04	3,894.04	3,894.04	3,894.04	3,894.04	3,894.04	3,894.04	3,894.04	3,894.04	46,728.50	
					2025	FISICO	12.00	12.00	12.00	12.00	12.00	12.00	12.00	12.00	12.00	12.00	12.00	12.00	12.00	12.00	12.00	12.00	12.00	12.00	12.00	144.00
						COSTEO.S/	3,894.04	3,894.04	3,894.04	3,894.04	3,894.04	3,894.04	3,894.04	3,894.04	3,894.04	3,894.04	3,894.04	3,894.04	3,894.04	3,894.04	3,894.04	3,894.04	3,894.04	3,894.04	3,894.04	46,728.50
AOI00149003076	5005140 - COORDINACION Y SEGUIMIENTO DE LA REFERENCIA	050507 - SANTA ROSA	ATENCION	Muy Alta	2024	FISICO	100.00	0.00	0.00	0.00	0.00	0.00	0.00	0.00	0.00	0.00	0.00	0.00	0.00	0.00	0.00	0.00	100.00			
						COSTEO.S/	0.00	0.00	225.00	0.00	0.00	0.00	0.00	0.00	0.00	0.00	0.00	0.00	0.00	0.00	0.00	0.00	0.00	0.00	225.00	
					2025	FISICO	100.00	0.00	0.00	0.00	0.00	0.00	0.00	0.00	0.00	0.00	0.00	0.00	0.00	0.00	0.00	0.00	0.00	0.00	100.00	
						COSTEO.S/	0.00	0.00	225.00	0.00	0.00	0.00	0.00	0.00	0.00	0.00	0.00	0.00	0.00	0.00	0.00	0.00	0.00	0.00	0.00	225.00
AOI00149003076	5005140 - COORDINACION Y SEGUIMIENTO DE LA REFERENCIA	050507 - SANTA ROSA	ATENCION	Muy Alta	2026	FISICO	100.00	0.00	0.00	0.00	0.00	0.00	0.00	0.00	0.00	0.00	0.00	0.00	0.00	0.00	0.00	100.00				
						COSTEO.S/	0.00	0.00	225.00	0.00	0.00	0.00	0.00	0.00	0.00	0.00	0.00	0.00	0.00	0.00	0.00	0.00	0.00	0.00	225.00	

AOI00149003077	5005898 - ENTRENAMIENTO DE LA POBLACIÓN EN ACCIONES DE PRIMERA RESPUESTA FRENTE A LAS EMERGENCIAS Y URGENCIAS MÉDICAS	050507 - SANTA ROSA	PERSONA	Muy Alta	2024	FISICO	25.00	0.00	0.00	0.00	0.00	0.00	0.00	0.00	0.00	0.00	0.00	0.00	25.00				
						COSTEO.S/	0.00	0.00	500.00	0.00	0.00	0.00	0.00	0.00	0.00	0.00	0.00	0.00	0.00	0.00	0.00	500.00	
					2025	FISICO	25.00	0.00	0.00	0.00	0.00	0.00	0.00	0.00	0.00	0.00	0.00	0.00	0.00	0.00	0.00	0.00	25.00
						COSTEO.S/	0.00	0.00	500.00	0.00	0.00	0.00	0.00	0.00	0.00	0.00	0.00	0.00	0.00	0.00	0.00	0.00	500.00
					2026	FISICO	25.00	0.00	0.00	0.00	0.00	0.00	0.00	0.00	0.00	0.00	0.00	0.00	25.00				
						COSTEO.S/	0.00	0.00	500.00	0.00	0.00	0.00	0.00	0.00	0.00	0.00	0.00	0.00	500.00				
AEI.02.10 - ATENCIÓN INTEGRAL DE SALUD PARA PERSONAS CON DISCAPACIDAD																							
CODIGO	ACTIVIDAD OPERATIVA	UBIGEO	U.M.	PRIORIDAD	PERIODO MULTIANUAL	PROGRAMACION MENSUAL												TOTAL ANUAL					
						META	01	02	03	04	05	06	07	08	09	10	11		12				
AOI00149003078	5005153 - CERTIFICACION DE DISCAPACIDAD	050507 - SANTA ROSA	PERSONA ATENDIDA	Muy Alta	2024	FISICO	36.00	0.00	0.00	0.00	0.00	0.00	0.00	0.00	0.00	0.00	0.00	0.00	0.00	36.00			
						COSTEO.S/	0.00	0.00	0.00	300.00	0.00	0.00	0.00	0.00	0.00	0.00	0.00	0.00	0.00	0.00	300.00		
					2025	FISICO	36.00	0.00	0.00	0.00	0.00	0.00	0.00	0.00	0.00	0.00	0.00	0.00	0.00	0.00	0.00	36.00	
						COSTEO.S/	0.00	0.00	0.00	300.00	0.00	0.00	0.00	0.00	0.00	0.00	0.00	0.00	0.00	0.00	0.00	300.00	
					2026	FISICO	36.00	0.00	0.00	0.00	0.00	0.00	0.00	0.00	0.00	0.00	0.00	0.00	36.00				
						COSTEO.S/	0.00	0.00	0.00	300.00	0.00	0.00	0.00	0.00	0.00	0.00	0.00	0.00	300.00				
AOI00149003079	5005924 - VISITAS A FAMILIAS PARA REHABILITACION BASADA EN LA COMUNIDAD MEDIANTE AGENTES COMUNITARIOS	050507 - SANTA ROSA	FAMILIA	Muy Alta	2024	FISICO	2.00	0.00	0.00	0.00	0.00	0.00	0.00	0.00	0.00	0.00	0.00	0.00	0.00	2.00			
						COSTEO.S/	0.00	0.00	0.00	0.00	0.00	0.00	0.00	0.00	0.00	0.00	0.00	0.00	0.00	0.00	0.00		
					2025	FISICO	2.00	0.00	0.00	0.00	0.00	0.00	0.00	0.00	0.00	0.00	0.00	0.00	0.00	0.00	0.00	2.00	
						COSTEO.S/	0.00	0.00	0.00	0.00	0.00	0.00	0.00	0.00	0.00	0.00	0.00	0.00	0.00	0.00	0.00	0.00	
					2026	FISICO	2.00	0.00	0.00	0.00	0.00	0.00	0.00	0.00	0.00	0.00	0.00	0.00	2.00				
						COSTEO.S/	0.00	0.00	0.00	0.00	0.00	0.00	0.00	0.00	0.00	0.00	0.00	0.00	0.00				
AOI00149003080	5005925 - CAPACITACIÓN A ACTORES SOCIALES PARA LA APLICACIÓN DE LA ESTRATEGIA RBC	050507 - SANTA ROSA	PERSONA CAPACITADA	Muy Alta	2024	FISICO	3.00	0.00	0.00	0.00	0.00	0.00	0.00	0.00	0.00	0.00	0.00	0.00	0.00	3.00			
						COSTEO.S/	0.00	0.00	0.00	0.00	0.00	0.00	0.00	0.00	0.00	0.00	0.00	0.00	0.00	0.00	0.00		
					2025	FISICO	3.00	0.00	0.00	0.00	0.00	0.00	0.00	0.00	0.00	0.00	0.00	0.00	0.00	0.00	0.00	3.00	
						COSTEO.S/	0.00	0.00	0.00	0.00	0.00	0.00	0.00	0.00	0.00	0.00	0.00	0.00	0.00	0.00	0.00	0.00	
					2026	FISICO	3.00	0.00	0.00	0.00	0.00	0.00	0.00	0.00	0.00	0.00	0.00	0.00	3.00				
						COSTEO.S/	0.00	0.00	0.00	0.00	0.00	0.00	0.00	0.00	0.00	0.00	0.00	0.00					
AEI.02.11 - ATENCIÓN PREVENTIVA Y CONTROL DE ENFERMEDADES DE SALUD MENTAL EN BENEFICIO DE LA POBLACIÓN																							
CODIGO	ACTIVIDAD OPERATIVA	UBIGEO	U.M.	PRIORIDAD	PERIODO MULTIANUAL	PROGRAMACION MENSUAL												TOTAL ANUAL					
						META	01	02	03	04	05	06	07	08	09	10	11		12				
AOI00149000581	5005188 - TAMIZAJE PARA DETECTAR TRASTORNOS MENTALES (DEPRESIÓN, CONSUMO DE ALCOHOL Y CONDUCTA SUICIDA) EN GRUPOS DE RIESGO DE PERSONAS MAYORES DE 18 AÑOS	050507 - SANTA ROSA	PERSONA TAMIZADA	Muy Alta	2024	FISICO	350.00	350.00	350.00	350.00	350.00	350.00	350.00	350.00	350.00	350.00	350.00	350.00	350.00	350.00	4,200.00		
						COSTEO.S/	0.00	0.00	0.00	66.00	0.00	0.00	0.00	0.00	0.00	0.00	0.00	0.00	0.00	0.00	0.00	66.00	
					2025	FISICO	350.00	350.00	350.00	350.00	350.00	350.00	350.00	350.00	350.00	350.00	350.00	350.00	350.00	350.00	350.00	350.00	4,200.00
						COSTEO.S/	0.00	0.00	0.00	66.00	0.00	0.00	0.00	0.00	0.00	0.00	0.00	0.00	0.00	0.00	0.00	0.00	66.00
					2026	FISICO	350.00	350.00	350.00	350.00	350.00	350.00	350.00	350.00	350.00	350.00	350.00	350.00	350.00	4,200.00			
						COSTEO.S/	0.00	0.00	0.00	66.00	0.00	0.00	0.00	0.00	0.00	0.00	0.00	0.00	66.00				
AOI00149000582	5005189 - TRATAMIENTO EN VIOLENCIA FAMILIAR EN EL PRIMER NIVEL DE ATENCIÓN NO ESPECIALIZADO	050507 - SANTA ROSA	PERSONA TRATADA	Muy Alta	2024	FISICO	2.00	2.00	2.00	2.00	2.00	2.00	2.00	2.00	2.00	2.00	2.00	2.00	2.00	24.00			
						COSTEO.S/	0.00	0.00	0.00	400.00	0.00	0.00	0.00	0.00	0.00	0.00	0.00	0.00	0.00	0.00	400.00		
					2025	FISICO	2.00	2.00	2.00	2.00	2.00	2.00	2.00	2.00	2.00	2.00	2.00	2.00	2.00	2.00	2.00	24.00	
						COSTEO.S/	0.00	0.00	0.00	400.00	0.00	0.00	0.00	0.00	0.00	0.00	0.00	0.00	0.00	0.00	0.00	400.00	
					2026	FISICO	2.00	2.00	2.00	2.00	2.00	2.00	2.00	2.00	2.00	2.00	2.00	2.00	24.00				
						COSTEO.S/	0.00	0.00	0.00	400.00	0.00	0.00	0.00	0.00	0.00	0.00	0.00	400.00					
AOI00149000583	5005201 - SESIONES DE ENTRENAMIENTO EN HABILIDADES SOCIALES PARA ADOLESCENTES, JOVENES Y ADULTOS	050507 - SANTA ROSA	PERSONA ATENDIDA	Muy Alta	2024	FISICO	16.00	16.00	17.00	17.00	17.00	17.00	17.00	17.00	17.00	17.00	17.00	16.00	16.00	200.00			
						COSTEO.S/	2,840.92	0.00	0.00	0.00	0.00	0.00	0.00	0.00	0.00	0.00	0.00	0.00	0.00	0.00	2,840.92		
					2025	FISICO	16.00	16.00	17.00	17.00	17.00	17.00	17.00	17.00	17.00	17.00	17.00	17.00	16.00	16.00	200.00		
						COSTEO.S/	2,840.92	0.00	0.00	0.00	0.00	0.00	0.00	0.00	0.00	0.00	0.00	0.00	0.00	0.00	0.00	2,840.92	
					2026	FISICO	16.00	16.00	17.00	17.00	17.00	17.00	17.00	17.00	17.00	17.00	16.00	16.00	200.00				
						COSTEO.S/	2,840.92	0.00	0.00	0.00	0.00	0.00	0.00	0.00	0.00	0.00	0.00	2,840.92					
AOI00149000584	5005202 - SESIONES DE ENTRENAMIENTO EN	050507 - SANTA ROSA	PERSONA ATENDIDA	Muy Alta	2024	FISICO	30.00	30.00	30.00	30.00	31.00	31.00	31.00	31.00	31.00	30.00	30.00	30.00	365.00				
							COSTEO.S/	0.00	200.00	0.00	0.00	0.00	0.00	0.00	0.00	0.00	0.00	0.00	0.00	0.00	200.00		

POI MultiAnual con Programación Física y Costeo

	HABILIDADES SOCIALES PARA NIÑAS, NIÑOS				2025	FISICO	30.00	30.00	30.00	30.00	31.00	31.00	31.00	31.00	30.00	30.00	30.00	365.00			
						COSTEO.S/	0.00	200.00	0.00	0.00	0.00	0.00	0.00	0.00	0.00	0.00	0.00	200.00			
					2026	FISICO	30.00	30.00	30.00	30.00	31.00	31.00	31.00	31.00	30.00	30.00	30.00	365.00			
						COSTEO.S/	0.00	200.00	0.00	0.00	0.00	0.00	0.00	0.00	0.00	0.00	0.00	200.00			
AOI00149000585	0070601 - MADRES, PADRES Y CUIDADORES/AS CON APOYO EN ESTRATEGIAS DE CRIANZA Y CONOCIMIENTOS SOBRE EL DESARROLLO INFANTIL	050507 - SANTA ROSA	FAMILIA	Muy Alta	2024	FISICO	13.00	13.00	13.00	13.00	13.00	14.00	14.00	15.00	15.00	14.00	14.00	14.00	165.00		
						COSTEO.S/	0.00	0.00	0.00	0.00	0.00	0.00	0.00	0.00	0.00	0.00	0.00	0.00	0.00	0.00	
					2025	FISICO	13.00	13.00	13.00	13.00	13.00	14.00	14.00	15.00	15.00	14.00	14.00	14.00	14.00	14.00	165.00
						COSTEO.S/	0.00	0.00	0.00	0.00	0.00	0.00	0.00	0.00	0.00	0.00	0.00	0.00	0.00	0.00	0.00
					2026	FISICO	13.00	13.00	13.00	13.00	13.00	14.00	14.00	15.00	15.00	14.00	14.00	14.00	165.00		
						COSTEO.S/	0.00	0.00	0.00	0.00	0.00	0.00	0.00	0.00	0.00	0.00	0.00	0.00			
AOI00149000586	0070604 - LIDERES ADOLESCENTES PROMUEVEN LA SALUD MENTAL EN SU COMUNIDAD	050507 - SANTA ROSA	PERSONA CAPACITADA	Muy Alta	2024	FISICO	0.00	0.00	0.00	0.00	0.00	0.00	0.00	1.00	0.00	0.00	0.00	0.00	1.00		
						COSTEO.S/	0.00	0.00	0.00	30.00	0.00	0.00	0.00	0.00	0.00	0.00	0.00	0.00	0.00	0.00	30.00
					2025	FISICO	0.00	0.00	0.00	0.00	0.00	0.00	0.00	0.00	1.00	0.00	0.00	0.00	0.00	0.00	1.00
						COSTEO.S/	0.00	0.00	0.00	30.00	0.00	0.00	0.00	0.00	0.00	0.00	0.00	0.00	0.00	0.00	0.00
					2026	FISICO	0.00	0.00	0.00	0.00	0.00	0.00	0.00	1.00	0.00	0.00	0.00	1.00			
						COSTEO.S/	0.00	0.00	0.00	30.00	0.00	0.00	0.00	0.00	0.00	0.00	0.00	30.00			
AOI00149001627	0070603 - AGENTES COMUNITARIOS DE SALUD REALIZAN VIGILANCIA CIUDADANA PARA REDUCIR LA VIOLENCIA FISICA CAUSADA POR LA PAREJA	050507 - SANTA ROSA	PERSONA CAPACITADA	Muy Alta	2024	FISICO	0.00	0.00	0.00	0.00	0.00	0.00	0.00	0.00	1.00	0.00	0.00	0.00	1.00		
						COSTEO.S/	0.00	0.00	0.00	0.00	0.00	0.00	0.00	0.00	0.00	0.00	0.00	0.00	0.00	0.00	
					2025	FISICO	0.00	0.00	0.00	0.00	0.00	0.00	0.00	0.00	1.00	0.00	0.00	0.00	0.00	0.00	1.00
						COSTEO.S/	0.00	0.00	0.00	0.00	0.00	0.00	0.00	0.00	0.00	0.00	0.00	0.00	0.00	0.00	0.00
					2026	FISICO	0.00	0.00	0.00	0.00	0.00	0.00	0.00	1.00	0.00	0.00	0.00	1.00			
						COSTEO.S/	0.00	0.00	0.00	0.00	0.00	0.00	0.00	0.00	0.00	0.00	0.00	0.00			
AOI00149001943	5005190 - TRATAMIENTO AMBULATORIO DE PERSONAS CON DEPRESION	050507 - SANTA ROSA	PERSONA TRATADA	Muy Alta	2024	FISICO	5.00	5.00	5.00	5.00	5.00	5.00	5.00	5.00	5.00	5.00	5.00	6.00	61.00		
						COSTEO.S/	0.00	0.00	0.00	0.00	50.00	0.00	0.00	0.00	0.00	0.00	0.00	0.00	0.00	0.00	50.00
					2025	FISICO	5.00	5.00	5.00	5.00	5.00	5.00	5.00	5.00	5.00	5.00	5.00	5.00	5.00	6.00	61.00
						COSTEO.S/	0.00	0.00	0.00	0.00	50.00	0.00	0.00	0.00	0.00	0.00	0.00	0.00	0.00	0.00	0.00
					2026	FISICO	5.00	5.00	5.00	5.00	5.00	5.00	5.00	5.00	5.00	5.00	6.00	61.00			
						COSTEO.S/	0.00	0.00	0.00	0.00	50.00	0.00	0.00	0.00	0.00	0.00	0.00	50.00			
AOI00149001945	5005195 - TRATAMIENTO AMBULATORIO A PERSONAS CON SINDROME PSICOTICO O TRASTORNO DEL ESPECTRO DE LA ESQUIZOFRENIA	050507 - SANTA ROSA	PERSONA TRATADA	Muy Alta	2024	FISICO	4.00	4.00	4.00	4.00	4.00	4.00	4.00	4.00	4.00	4.00	5.00	5.00	50.00		
						COSTEO.S/	0.00	0.00	0.00	50.00	0.00	0.00	0.00	0.00	0.00	0.00	0.00	0.00	0.00	0.00	
					2025	FISICO	4.00	4.00	4.00	4.00	4.00	4.00	4.00	4.00	4.00	4.00	4.00	5.00	5.00	5.00	50.00
						COSTEO.S/	0.00	0.00	0.00	50.00	0.00	0.00	0.00	0.00	0.00	0.00	0.00	0.00	0.00	0.00	0.00
					2026	FISICO	4.00	4.00	4.00	4.00	4.00	4.00	4.00	4.00	4.00	5.00	5.00	50.00			
						COSTEO.S/	0.00	0.00	0.00	50.00	0.00	0.00	0.00	0.00	0.00	0.00	0.00				
AOI00149001946	5005199 - FORTALECIMIENTO DE REDES DE APOYO PSICOSOCIAL	050507 - SANTA ROSA	COMUNIDAD	Muy Alta	2024	FISICO	0.00	0.00	0.00	1.00	0.00	0.00	0.00	0.00	0.00	0.00	0.00	0.00	1.00		
						COSTEO.S/	12,720.26	0.00	0.00	0.00	0.00	0.00	0.00	0.00	0.00	0.00	0.00	0.00	0.00	0.00	12,720.26
					2025	FISICO	0.00	0.00	0.00	1.00	0.00	0.00	0.00	0.00	0.00	0.00	0.00	0.00	0.00	0.00	1.00
						COSTEO.S/	12,720.26	0.00	0.00	0.00	0.00	0.00	0.00	0.00	0.00	0.00	0.00	0.00	0.00	0.00	0.00
					2026	FISICO	0.00	0.00	0.00	1.00	0.00	0.00	0.00	0.00	0.00	0.00	1.00				
						COSTEO.S/	12,720.26	0.00	0.00	0.00	0.00	0.00	0.00	0.00	0.00	0.00	0.00				
AOI00149001947	5005200 - PREVENCION FAMILIAR DE CONDUCTAS DE RIESGO EN ADOLESCENTES FAMILIAS FUERTES: AMOR Y LIMITES	050507 - SANTA ROSA	PERSONA ATENDIDA	Muy Alta	2024	FISICO	0.00	0.00	0.00	5.00	5.00	5.00	5.00	5.00	5.00	5.00	0.00	40.00			
						COSTEO.S/	0.00	0.00	0.00	100.00	0.00	0.00	0.00	0.00	0.00	0.00	0.00	0.00	0.00		
					2025	FISICO	0.00	0.00	0.00	5.00	5.00	5.00	5.00	5.00	5.00	5.00	5.00	5.00	0.00	40.00	
						COSTEO.S/	0.00	0.00	0.00	100.00	0.00	0.00	0.00	0.00	0.00	0.00	0.00	0.00	0.00	0.00	
					2026	FISICO	0.00	0.00	0.00	5.00	5.00	5.00	5.00	5.00	5.00	5.00	40.00				
						COSTEO.S/	0.00	0.00	0.00	100.00	0.00	0.00	0.00	0.00	0.00	0.00	0.00				
AOI00149002542	0070606 - TAMIZAJE PARA DETECTAR VIOLENCIA FAMILIAR EN PERSONAS MAYORES DE 18 AÑOS	050507 - SANTA ROSA	PERSONA TAMIZADA	Muy Alta	2024	FISICO	71.00	71.00	71.00	71.00	71.00	71.00	71.00	71.00	71.00	71.00	71.00	852.00			
						COSTEO.S/	0.00	0.00	0.00	0.00	0.00	0.00	0.00	0.00	0.00	0.00	0.00	0.00	0.00		
					2025	FISICO	71.00	71.00	71.00	71.00	71.00	71.00	71.00	71.00	71.00	71.00	71.00	852.00			
						COSTEO.S/	0.00	0.00	0.00	0.00	0.00	0.00	0.00	0.00	0.00	0.00	0.00				

POI MultiAnual con Programación Física y Costeo

				2026	FISICO	71.00	71.00	71.00	71.00	71.00	71.00	71.00	71.00	71.00	71.00	71.00	852.00				
					COSTEO.S/	0.00	0.00	0.00	0.00	0.00	0.00	0.00	0.00	0.00	0.00	0.00	0.00				
AOI00149002543	0070607 - TAMIZAJE PARA DETECTAR DETERIORO COGNITIVO - DEMENCIA EN PERSONAS MAYORES DE 60 AÑOS Y MAS	050507 - SANTA ROSA	PERSONA TAMIZADA	Muy Alta	2024	FISICO	2.00	2.00	4.00	4.00	4.00	4.00	4.00	4.00	4.00	4.00	4.00	44.00			
						COSTEO.S/	0.00	0.00	0.00	0.00	0.00	0.00	0.00	0.00	0.00	0.00	0.00	0.00	0.00		
					2025	FISICO	2.00	2.00	4.00	4.00	4.00	4.00	4.00	4.00	4.00	4.00	4.00	4.00	4.00	4.00	44.00
						COSTEO.S/	0.00	0.00	0.00	0.00	0.00	0.00	0.00	0.00	0.00	0.00	0.00	0.00	0.00	0.00	
				2026	FISICO	2.00	2.00	4.00	4.00	4.00	4.00	4.00	4.00	4.00	4.00	4.00	4.00	44.00			
					COSTEO.S/	0.00	0.00	0.00	0.00	0.00	0.00	0.00	0.00	0.00	0.00	0.00	0.00				
AOI00149002544	5005926 - TAMIZAJE PARA DETECTAR TRASTORNOS MENTALES Y DEL COMPORTAMIENTO DE NIÑOS, NIÑAS Y ADOLESCENTES DE 3 A 17 AÑOS.	050507 - SANTA ROSA	PERSONA TAMIZADA	Muy Alta	2024	FISICO	104.00	104.00	104.00	104.00	104.00	104.00	104.00	104.00	104.00	104.00	104.00	106.00	1,250.00		
						COSTEO.S/	6,573.61	0.00	0.00	0.00	0.00	0.00	0.00	0.00	0.00	0.00	0.00	0.00	0.00	6,573.61	
					2025	FISICO	104.00	104.00	104.00	104.00	104.00	104.00	104.00	104.00	104.00	104.00	104.00	104.00	104.00	106.00	1,250.00
						COSTEO.S/	6,573.61	0.00	0.00	0.00	0.00	0.00	0.00	0.00	0.00	0.00	0.00	0.00	0.00	0.00	6,573.61
				2026	FISICO	104.00	104.00	104.00	104.00	104.00	104.00	104.00	104.00	104.00	104.00	104.00	106.00	1,250.00			
					COSTEO.S/	6,573.61	0.00	0.00	0.00	0.00	0.00	0.00	0.00	0.00	0.00	0.00	6,573.61				
AOI00149002545	0070608 - TAMIZAJE ESPECIALIZADO PARA DETECTAR PROBLEMAS DEL NEURODESARROLLO EN NIÑAS Y NIÑOS DE 0 A 3 AÑOS	050507 - SANTA ROSA	PERSONA TAMIZADA	Muy Alta	2024	FISICO	29.00	29.00	29.00	29.00	30.00	30.00	30.00	30.00	30.00	30.00	30.00	30.00	356.00		
						COSTEO.S/	0.00	0.00	0.00	0.00	0.00	0.00	0.00	0.00	0.00	0.00	0.00	0.00	0.00		
					2025	FISICO	29.00	29.00	29.00	29.00	30.00	30.00	30.00	30.00	30.00	30.00	30.00	30.00	30.00	30.00	356.00
						COSTEO.S/	0.00	0.00	0.00	0.00	0.00	0.00	0.00	0.00	0.00	0.00	0.00	0.00	0.00	0.00	
				2026	FISICO	29.00	29.00	29.00	29.00	30.00	30.00	30.00	30.00	30.00	30.00	30.00	30.00	356.00			
					COSTEO.S/	0.00	0.00	0.00	0.00	0.00	0.00	0.00	0.00	0.00	0.00	0.00	0.00				
AOI00149002546	0070609 - TAMIZAJE DETECTAR MALTRATO INFANTIL EN NIÑAS, NIÑOS Y ADOLESCENTES DE 0 A 17 AÑOS	050507 - SANTA ROSA	PERSONA TAMIZADA	Muy Alta	2024	FISICO	48.00	48.00	48.00	48.00	48.00	48.00	48.00	48.00	48.00	48.00	48.00	48.00	576.00		
						COSTEO.S/	0.00	0.00	0.00	0.00	0.00	0.00	0.00	0.00	0.00	0.00	0.00	0.00	0.00		
					2025	FISICO	48.00	48.00	48.00	48.00	48.00	48.00	48.00	48.00	48.00	48.00	48.00	48.00	48.00	48.00	576.00
						COSTEO.S/	0.00	0.00	0.00	0.00	0.00	0.00	0.00	0.00	0.00	0.00	0.00	0.00	0.00	0.00	
				2026	FISICO	48.00	48.00	48.00	48.00	48.00	48.00	48.00	48.00	48.00	48.00	48.00	48.00	576.00			
					COSTEO.S/	0.00	0.00	0.00	0.00	0.00	0.00	0.00	0.00	0.00	0.00	0.00	0.00				
AOI00149002547	0070612 - TRATAMIENTO ESPECIALIZADO EN VIOLENCIA FAMILIAR	050507 - SANTA ROSA	PERSONA TRATADA	Muy Alta	2024	FISICO	1.00	0.00	0.00	0.00	0.00	0.00	0.00	0.00	0.00	0.00	0.00	0.00	1.00		
						COSTEO.S/	0.00	0.00	0.00	0.00	0.00	0.00	0.00	0.00	0.00	0.00	0.00	0.00	0.00		
					2025	FISICO	1.00	0.00	0.00	0.00	0.00	0.00	0.00	0.00	0.00	0.00	0.00	0.00	0.00	1.00	
						COSTEO.S/	0.00	0.00	0.00	0.00	0.00	0.00	0.00	0.00	0.00	0.00	0.00	0.00	0.00		
				2026	FISICO	1.00	0.00	0.00	0.00	0.00	0.00	0.00	0.00	0.00	0.00	0.00	1.00				
					COSTEO.S/	0.00	0.00	0.00	0.00	0.00	0.00	0.00	0.00	0.00	0.00	0.00					
AOI00149002548	0060613 - TRATAMIENTO ESPECIALIZADO DE PERSONAS AFECTADAS POR VIOLENCIA SEXUAL	050507 - SANTA ROSA	PERSONA TRATADA	Muy Alta	2024	FISICO	1.00	0.00	0.00	0.00	0.00	0.00	0.00	0.00	0.00	0.00	0.00	0.00	1.00		
						COSTEO.S/	0.00	0.00	0.00	0.00	0.00	0.00	0.00	0.00	0.00	0.00	0.00	0.00	0.00		
					2025	FISICO	1.00	0.00	0.00	0.00	0.00	0.00	0.00	0.00	0.00	0.00	0.00	0.00	0.00	1.00	
						COSTEO.S/	0.00	0.00	0.00	0.00	0.00	0.00	0.00	0.00	0.00	0.00	0.00	0.00	0.00		
				2026	FISICO	1.00	0.00	0.00	0.00	0.00	0.00	0.00	0.00	0.00	0.00	0.00	1.00				
					COSTEO.S/	0.00	0.00	0.00	0.00	0.00	0.00	0.00	0.00	0.00	0.00	0.00					
AOI00149002549	0060614 - TRATAMIENTO DE NIÑOS, NIÑAS Y ADOLESCENTES AFECTADOS POR MALTRATO INFANTIL	050507 - SANTA ROSA	PERSONA TRATADA	Muy Alta	2024	FISICO	1.00	0.00	0.00	0.00	0.00	0.00	0.00	0.00	0.00	0.00	0.00	0.00	1.00		
						COSTEO.S/	0.00	0.00	0.00	0.00	0.00	0.00	0.00	0.00	0.00	0.00	0.00	0.00			
					2025	FISICO	1.00	0.00	0.00	0.00	0.00	0.00	0.00	0.00	0.00	0.00	0.00	0.00	0.00	1.00	
						COSTEO.S/	0.00	0.00	0.00	0.00	0.00	0.00	0.00	0.00	0.00	0.00	0.00	0.00			
				2026	FISICO	1.00	0.00	0.00	0.00	0.00	0.00	0.00	0.00	0.00	0.00	0.00	1.00				
					COSTEO.S/	0.00	0.00	0.00	0.00	0.00	0.00	0.00	0.00	0.00	0.00						
AOI00149002550	0070615 - TRATAMIENTO ESPECIALIZADO NIÑOS, NIÑAS Y ADOLESCENTES AFECTADOS POR VIOLENCIA SEXUAL	050507 - SANTA ROSA	PERSONA TRATADA	Muy Alta	2024	FISICO	1.00	0.00	0.00	0.00	0.00	0.00	0.00	0.00	0.00	0.00	0.00	0.00	1.00		
						COSTEO.S/	0.00	0.00	0.00	0.00	0.00	0.00	0.00	0.00	0.00	0.00	0.00	0.00			
					2025	FISICO	1.00	0.00	0.00	0.00	0.00	0.00	0.00	0.00	0.00	0.00	0.00	0.00	0.00	1.00	
						COSTEO.S/	0.00	0.00	0.00	0.00	0.00	0.00	0.00	0.00	0.00	0.00	0.00	0.00			
				2026	FISICO	1.00	0.00	0.00	0.00	0.00	0.00	0.00	0.00	0.00	0.00	0.00	1.00				
					COSTEO.S/	0.00	0.00	0.00	0.00	0.00	0.00	0.00	0.00	0.00	0.00						

AOI00149002551	5005927 - TRATAMIENTO AMBULATORIO DE NIÑOS Y NIÑAS Y ADOLESCENTES DE 0 A 17 AÑOS POR TRASTORNOS MENTALES Y DEL COMPORTAMIENTO.	050507 - SANTA ROSA	PERSONA TRATADA	Muy Alta	2024	FISICO	1.00	0.00	0.00	0.00	0.00	0.00	0.00	0.00	0.00	0.00	1.00					
						COSTEO.S/	0.00	0.00	0.00	0.00	100.00	0.00	0.00	0.00	0.00	0.00	0.00	0.00	0.00	100.00		
					2025	FISICO	1.00	0.00	0.00	0.00	0.00	0.00	0.00	0.00	0.00	0.00	0.00	0.00	0.00	0.00	1.00	
						COSTEO.S/	0.00	0.00	0.00	0.00	100.00	0.00	0.00	0.00	0.00	0.00	0.00	0.00	0.00	0.00	100.00	
					2026	FISICO	1.00	0.00	0.00	0.00	0.00	0.00	0.00	0.00	0.00	0.00	0.00	1.00				
						COSTEO.S/	0.00	0.00	0.00	0.00	100.00	0.00	0.00	0.00	0.00	0.00	0.00	100.00				
AOI00149002552	0070616 - TRATAMIENTO AMBULATORIO DE NIÑOS Y NIÑAS DE 0 A 17 AÑOS CON TRASTORNOS DEL ESPECTRO AUTISTA.	050507 - SANTA ROSA	PERSONA TRATADA	Muy Alta	2024	FISICO	1.00	0.00	0.00	0.00	0.00	0.00	0.00	0.00	0.00	0.00	0.00	1.00				
						COSTEO.S/	0.00	0.00	0.00	0.00	0.00	0.00	0.00	0.00	0.00	0.00	0.00	0.00	0.00	0.00		
					2025	FISICO	1.00	0.00	0.00	0.00	0.00	0.00	0.00	0.00	0.00	0.00	0.00	0.00	0.00	0.00	1.00	
						COSTEO.S/	0.00	0.00	0.00	0.00	0.00	0.00	0.00	0.00	0.00	0.00	0.00	0.00	0.00	0.00	0.00	
					2026	FISICO	1.00	0.00	0.00	0.00	0.00	0.00	0.00	0.00	0.00	0.00	0.00	1.00				
						COSTEO.S/	0.00	0.00	0.00	0.00	0.00	0.00	0.00	0.00	0.00	0.00	0.00	0.00				
AOI00149002553	0070610 - TRATAMIENTO AMBULATORIO DE PERSONAS CON CONDUCTA SUICIDA.	050507 - SANTA ROSA	PERSONA TRATADA	Muy Alta	2024	FISICO	1.00	0.00	0.00	0.00	0.00	0.00	0.00	0.00	0.00	0.00	0.00	1.00				
						COSTEO.S/	0.00	0.00	50.00	0.00	0.00	0.00	0.00	0.00	0.00	0.00	0.00	0.00	0.00	50.00		
					2025	FISICO	1.00	0.00	0.00	0.00	0.00	0.00	0.00	0.00	0.00	0.00	0.00	0.00	0.00	0.00	1.00	
						COSTEO.S/	0.00	0.00	50.00	0.00	0.00	0.00	0.00	0.00	0.00	0.00	0.00	0.00	0.00	0.00	50.00	
					2026	FISICO	1.00	0.00	0.00	0.00	0.00	0.00	0.00	0.00	0.00	0.00	0.00	1.00				
						COSTEO.S/	0.00	0.00	50.00	0.00	0.00	0.00	0.00	0.00	0.00	0.00	0.00	50.00				
AOI00149002554	0070611 - TRATAMIENTO AMBULATORIO DE PERSONAS CON ANSIEDAD.	050507 - SANTA ROSA	PERSONA TRATADA	Muy Alta	2024	FISICO	1.00	0.00	0.00	0.00	0.00	0.00	0.00	0.00	0.00	0.00	0.00	0.00	1.00			
						COSTEO.S/	0.00	0.00	0.00	0.00	0.00	0.00	0.00	0.00	0.00	0.00	0.00	0.00	0.00	0.00		
					2025	FISICO	1.00	0.00	0.00	0.00	0.00	0.00	0.00	0.00	0.00	0.00	0.00	0.00	0.00	0.00	1.00	
						COSTEO.S/	0.00	0.00	0.00	0.00	0.00	0.00	0.00	0.00	0.00	0.00	0.00	0.00	0.00	0.00	0.00	
					2026	FISICO	1.00	0.00	0.00	0.00	0.00	0.00	0.00	0.00	0.00	0.00	0.00	1.00				
						COSTEO.S/	0.00	0.00	0.00	0.00	0.00	0.00	0.00	0.00	0.00	0.00	0.00					
AOI00149002557	0070625 - ACOMPAÑAMIENTO PSICOSOCIAL A VÍCTIMAS DE VIOLENCIA POLÍTICA	050507 - SANTA ROSA	COMUNIDAD	Muy Alta	2024	FISICO	0.00	0.00	0.00	0.00	0.00	1.00	0.00	0.00	0.00	0.00	0.00	0.00	0.00	1.00		
						COSTEO.S/	0.00	0.00	0.00	0.00	0.00	0.00	0.00	0.00	0.00	0.00	0.00	0.00	0.00	0.00	0.00	
					2025	FISICO	0.00	0.00	0.00	0.00	0.00	0.00	1.00	0.00	0.00	0.00	0.00	0.00	0.00	0.00	0.00	1.00
						COSTEO.S/	0.00	0.00	0.00	0.00	0.00	0.00	0.00	0.00	0.00	0.00	0.00	0.00	0.00	0.00	0.00	0.00
					2026	FISICO	0.00	0.00	0.00	0.00	0.00	1.00	0.00	0.00	0.00	0.00	0.00	0.00	1.00			
						COSTEO.S/	0.00	0.00	0.00	0.00	0.00	0.00	0.00	0.00	0.00	0.00	0.00	0.00				
AOI00149002558	0070626 - RECONSTRUCCIÓN DE LA IDENTIDAD COLECTIVA	050507 - SANTA ROSA	COMUNIDAD	Muy Alta	2024	FISICO	0.00	0.00	0.00	0.00	0.00	1.00	0.00	0.00	0.00	0.00	0.00	0.00	0.00	1.00		
						COSTEO.S/	0.00	0.00	0.00	0.00	0.00	0.00	0.00	0.00	0.00	0.00	0.00	0.00	0.00	0.00	0.00	
					2025	FISICO	0.00	0.00	0.00	0.00	0.00	0.00	1.00	0.00	0.00	0.00	0.00	0.00	0.00	0.00	0.00	1.00
						COSTEO.S/	0.00	0.00	0.00	0.00	0.00	0.00	0.00	0.00	0.00	0.00	0.00	0.00	0.00	0.00	0.00	0.00
					2026	FISICO	0.00	0.00	0.00	0.00	0.00	1.00	0.00	0.00	0.00	0.00	0.00	0.00	1.00			
						COSTEO.S/	0.00	0.00	0.00	0.00	0.00	0.00	0.00	0.00	0.00	0.00	0.00	0.00				
AOI00149002559	0070627 - PRIMEROS AUXILIOS PSICOLÓGICOS EN SITUACIONES DE CRISIS Y EMERGENCIAS HUMANITARIAS	050507 - SANTA ROSA	PERSONA ATENDIDA	Muy Alta	2024	FISICO	6.00	6.00	6.00	6.00	6.00	6.00	6.00	6.00	6.00	6.00	6.00	6.00	72.00			
						COSTEO.S/	0.00	0.00	0.00	0.00	0.00	0.00	0.00	0.00	0.00	0.00	0.00	0.00	0.00	0.00	0.00	
					2025	FISICO	6.00	6.00	6.00	6.00	6.00	6.00	6.00	6.00	6.00	6.00	6.00	6.00	6.00	6.00	6.00	72.00
						COSTEO.S/	0.00	0.00	0.00	0.00	0.00	0.00	0.00	0.00	0.00	0.00	0.00	0.00	0.00	0.00	0.00	0.00
					2026	FISICO	6.00	6.00	6.00	6.00	6.00	6.00	6.00	6.00	6.00	6.00	6.00	6.00	72.00			
						COSTEO.S/	0.00	0.00	0.00	0.00	0.00	0.00	0.00	0.00	0.00	0.00	0.00	0.00				
AOI00149002560	0070602 - CONSEJO MUNICIPAL Y COMITÉ MULTISECTORIAL CAPACITADOS PROMUEVEN LA IMPLEMENTACIÓN DEL SISTEMA DE VIGILANCIA CIUDADANA Y LOS GRUPOS DE APOYO A VÍCTIMAS DE VIOLENCIA FÍSICA CAUSADA POR LA PAREJA	050507 - SANTA ROSA	FAMILIA	Muy Alta	2024	FISICO	1.00	0.00	0.00	0.00	0.00	0.00	0.00	0.00	0.00	0.00	0.00	0.00	1.00			
						COSTEO.S/	3,690.00	0.00	0.00	0.00	0.00	0.00	0.00	0.00	0.00	0.00	0.00	0.00	0.00	0.00	3,690.00	
					2025	FISICO	1.00	0.00	0.00	0.00	0.00	0.00	0.00	0.00	0.00	0.00	0.00	0.00	0.00	0.00	1.00	
						COSTEO.S/	3,690.00	0.00	0.00	0.00	0.00	0.00	0.00	0.00	0.00	0.00	0.00	0.00	0.00	0.00	0.00	3,690.00
					2026	FISICO	1.00	0.00	0.00	0.00	0.00	0.00	0.00	0.00	0.00	0.00	0.00	1.00				
						COSTEO.S/	3,690.00	0.00	0.00	0.00	0.00	0.00	0.00	0.00	0.00	0.00	0.00	3,690.00				

POI MultiAnual con Programación Física y Costeo

AOI00149003081	0070618 - ATENCIÓN DE PERSONAS CON INTOXICACIÓN ALCOHÓLICA GRAVE	050507 - SANTA ROSA	PERSONA TRATADA	Muy Alta	2024	FISICO	1.00	0.00	0.00	0.00	0.00	0.00	0.00	0.00	0.00	0.00	0.00	0.00	1.00				
						COSTEO.S/	0.00	0.00	0.00	50.00	0.00	0.00	0.00	0.00	0.00	0.00	0.00	0.00	0.00	0.00	0.00	50.00	
					2025	FISICO	1.00	0.00	0.00	0.00	0.00	0.00	0.00	0.00	0.00	0.00	0.00	0.00	0.00	0.00	0.00	1.00	
						COSTEO.S/	0.00	0.00	0.00	50.00	0.00	0.00	0.00	0.00	0.00	0.00	0.00	0.00	0.00	0.00	0.00	0.00	50.00
					2026	FISICO	1.00	0.00	0.00	0.00	0.00	0.00	0.00	0.00	0.00	0.00	0.00	0.00	0.00	0.00	0.00	0.00	1.00
						COSTEO.S/	0.00	0.00	0.00	50.00	0.00	0.00	0.00	0.00	0.00	0.00	0.00	0.00	0.00	0.00	0.00	0.00	50.00

OEI.03 - REDUCIR LAS BRECHAS DE DESIGUALDAD SOCIAL EN EL DEPARTAMENTO

AEI.03.01 - SERVICIO DE PREVENCIÓN Y ASISTENCIA INTEGRAL EN MATERIA DE VIOLENCIA FAMILIAR Y SEXUAL PARA LA POBLACIÓN FEMENINA

CODIGO	ACTIVIDAD OPERATIVA	UBIGEO	U.M.	PRIORIDAD	PERIODO MULTIANUAL	PROGRAMACION MENSUAL												TOTAL ANUAL					
						META	01	02	03	04	05	06	07	08	09	10	11		12				
AOI00149003206	0290682 - PROMOCION DE DECISIONES SEGURAS Y BUSQUEDA DE AYUDA (EMPODERAMIENTO PARA MEJORAR INDEPENDENCIA EN MUJERES BAJO VIOLENCIA) EN ESTABLECIMIENTO Y SERVICIOS PARA VICTIMAS DE VIOLENCIA	050507 - SANTA ROSA	PERSONA	Muy Alta	2024	FISICO	2,304.00	0.00	0.00	0.00	0.00	0.00	0.00	0.00	0.00	0.00	0.00	0.00	0.00	2,304.00			
						COSTEO.S/	0.00	0.00	0.00	0.00	20.00	0.00	0.00	0.00	0.00	0.00	0.00	0.00	0.00	0.00	0.00	20.00	
					2025	FISICO	2,304.00	0.00	0.00	0.00	0.00	0.00	0.00	0.00	0.00	0.00	0.00	0.00	0.00	0.00	0.00	0.00	2,304.00
						COSTEO.S/	0.00	0.00	0.00	0.00	20.00	0.00	0.00	0.00	0.00	0.00	0.00	0.00	0.00	0.00	0.00	0.00	20.00
					2026	FISICO	2,304.00	0.00	0.00	0.00	0.00	0.00	0.00	0.00	0.00	0.00	0.00	0.00	0.00	0.00	0.00	0.00	2,304.00
						COSTEO.S/	0.00	0.00	0.00	0.00	20.00	0.00	0.00	0.00	0.00	0.00	0.00	0.00	0.00	0.00	0.00	0.00	20.00

AEI.03.02 - ATENCIÓN INTEGRAL EN MATERIA DE SALUD REPRODUCTIVA PARA LAS MUJERES EN EDAD FÉRTIL

CODIGO	ACTIVIDAD OPERATIVA	UBIGEO	U.M.	PRIORIDAD	PERIODO MULTIANUAL	PROGRAMACION MENSUAL												TOTAL ANUAL					
						META	01	02	03	04	05	06	07	08	09	10	11		12				
AOI00149000533	3329201 - ORIENTACION/CONSEJERIA EN SALUD SEXUAL Y REPRODUCTIVA	050507 - SANTA ROSA	PERSONA ATENDIDA	Muy Alta	2024	FISICO	282.00	282.00	282.00	282.00	282.00	282.00	282.00	282.00	282.00	282.00	282.00	282.00	282.00	282.00	3,384.00		
						COSTEO.S/	0.00	0.00	0.00	0.00	300.00	0.00	0.00	0.00	0.00	0.00	0.00	0.00	0.00	0.00	0.00	300.00	
					2025	FISICO	282.00	282.00	282.00	282.00	282.00	282.00	282.00	282.00	282.00	282.00	282.00	282.00	282.00	282.00	282.00	282.00	3,384.00
						COSTEO.S/	0.00	0.00	0.00	0.00	300.00	0.00	0.00	0.00	0.00	0.00	0.00	0.00	0.00	0.00	0.00	0.00	300.00
					2026	FISICO	282.00	282.00	282.00	282.00	282.00	282.00	282.00	282.00	282.00	282.00	282.00	282.00	282.00	282.00	282.00	282.00	3,384.00
						COSTEO.S/	0.00	0.00	0.00	0.00	300.00	0.00	0.00	0.00	0.00	0.00	0.00	0.00	0.00	0.00	0.00	0.00	300.00

AOI00149001433	3329202 - CAPTACION DE MUJERES CON DEMANDA INSATISFECHA DE PLANIFICACION FAMILIAR	050507 - SANTA ROSA	PERSONA ATENDIDA	Muy Alta	2024	FISICO	20.00	20.00	20.00	20.00	20.00	20.00	20.00	20.00	20.00	27.00	20.00	20.00	20.00	247.00		
						COSTEO.S/	0.00	0.00	0.00	0.00	0.00	0.00	0.00	0.00	0.00	0.00	0.00	0.00	0.00	0.00	0.00	
					2025	FISICO	20.00	20.00	20.00	20.00	20.00	20.00	20.00	20.00	20.00	27.00	20.00	20.00	20.00	20.00	20.00	247.00
						COSTEO.S/	0.00	0.00	0.00	0.00	0.00	0.00	0.00	0.00	0.00	0.00	0.00	0.00	0.00	0.00	0.00	0.00
					2026	FISICO	20.00	20.00	20.00	20.00	20.00	20.00	20.00	20.00	20.00	27.00	20.00	20.00	20.00	20.00	20.00	247.00
						COSTEO.S/	0.00	0.00	0.00	0.00	0.00	0.00	0.00	0.00	0.00	0.00	0.00	0.00	0.00	0.00	0.00	0.00

AOI00149001434	3329203 - ATENCION PREGESTACIONAL	050507 - SANTA ROSA	PERSONA ATENDIDA	Muy Alta	2024	FISICO	12.00	14.00	14.00	12.00	12.00	12.00	12.00	12.00	12.00	14.00	12.00	12.00	12.00	150.00		
						COSTEO.S/	0.00	0.00	0.00	0.00	0.00	0.00	0.00	0.00	0.00	0.00	0.00	0.00	0.00	0.00	0.00	
					2025	FISICO	12.00	14.00	14.00	12.00	12.00	12.00	12.00	12.00	12.00	14.00	12.00	12.00	14.00	12.00	12.00	150.00
						COSTEO.S/	0.00	0.00	0.00	0.00	0.00	0.00	0.00	0.00	0.00	0.00	0.00	0.00	0.00	0.00	0.00	0.00
					2026	FISICO	12.00	14.00	14.00	12.00	12.00	12.00	12.00	12.00	12.00	14.00	12.00	12.00	14.00	12.00	12.00	150.00
						COSTEO.S/	0.00	0.00	0.00	0.00	0.00	0.00	0.00	0.00	0.00	0.00	0.00	0.00	0.00	0.00	0.00	0.00

OEI.07 - REDUCIR LA VULNERABILIDAD DE LA POBLACIÓN ANTE EL RIESGO DE DESASTRES EN EL DEPARTAMENTO

AEI.07.02 - GESTIÓN DEL RIESGO DE DESASTRES PREVENTIVO EN LAS ENTIDADES DEL SECTOR SALUD

CODIGO	ACTIVIDAD OPERATIVA	UBIGEO	U.M.	PRIORIDAD	PERIODO MULTIANUAL	PROGRAMACION MENSUAL												TOTAL ANUAL					
						META	01	02	03	04	05	06	07	08	09	10	11		12				
AOI00149000574	5005560 - DESARROLLO DE SIMULACROS EN GESTION REACTIVA	050507 - SANTA ROSA	REPORTE	Muy Alta	2024	FISICO	3.00	0.00	0.00	0.00	0.00	0.00	0.00	0.00	0.00	0.00	0.00	0.00	0.00	3.00			
						COSTEO.S/	75.00	0.00	0.00	0.00	0.00	0.00	0.00	0.00	0.00	0.00	0.00	0.00	0.00	0.00	0.00	75.00	
					2025	FISICO	3.00	0.00	0.00	0.00	0.00	0.00	0.00	0.00	0.00	0.00	0.00	0.00	0.00	0.00	0.00	0.00	3.00
						COSTEO.S/	75.00	0.00	0.00	0.00	0.00	0.00	0.00	0.00	0.00	0.00	0.00	0.00	0.00	0.00	0.00	0.00	75.00
					2026	FISICO	3.00	0.00	0.00	0.00	0.00	0.00	0.00	0.00	0.00	0.00	0.00	0.00	0.00	0.00	0.00	0.00	3.00
						COSTEO.S/	75.00	0.00	0.00	0.00	0.00	0.00	0.00	0.00	0.00	0.00	0.00	0.00	0.00	0.00	0.00	0.00	75.00

AOI00149000575	5005580 - FORMACION Y CAPACITACION EN MATERIA DE GESTION DE RIESGO DE DESASTRES Y ADAPTACION AL CAMBIO CLIMATICO	050507 - SANTA ROSA	PERSONA	Muy Alta	2024	FISICO	0.00	0.00	0.00	0.00	30.00	0.00	0.00	0.00	0.00	0.00	0.00	0.00	0.00	30.00		
						COSTEO.S/	0.00	0.00	436.09	0.00	0.00	0.00	0.00	0.00	0.00	0.00	0.00	0.00	0.00	0.00	436.09	
					2025	FISICO	0.00	0.00	0.00	0.00	30.00	0.00	0.00	0.00	0.00	0.00	0.00	0.00	0.00	0.00	0.00	30.00
						COSTEO.S/	0.00	0.00	436.09	0.00	0.00	0.00	0.00	0.00	0.00	0.00	0.00	0.00	0.00	0.00	0.00	436.09
					2026	FISICO	0.00	0.00	0.00	0.00	30.00	0.00	0.00	0.00	0.00	0.00	0.00	0.00	0.00	0.00	0.00	30.00
						COSTEO.S/	0.00	0.00	0.00	0.00	0.00	0.00	0.00	0.00	0.00	0.00	0.00	0.00	0.00	0.00	0.00	0.00

POI MultiAnual con Programación Física y Costeo

							COSTEO.S/	0.00	0.00	436.09	0.00	0.00	0.00	0.00	0.00	0.00	0.00	436.09					
AOI00149000576	5005583 - ORGANIZACION Y ENTRENAMIENTO DE COMUNIDADES EN HABILIDADES FRENTE AL RIESGO DE DESASTRES	050507 - SANTA ROSA	PERSONA	Muy Alta	2024	FISICO	0.00	0.00	0.00	0.00	0.00	0.00	30.00	0.00	0.00	0.00	0.00	30.00					
						COSTEO.S/	0.00	0.00	0.00	0.00	1,000.00	0.00	0.00	0.00	0.00	0.00	0.00	0.00	1,000.00				
						FISICO	0.00	0.00	0.00	0.00	0.00	0.00	30.00	0.00	0.00	0.00	0.00	0.00	0.00	30.00			
						COSTEO.S/	0.00	0.00	0.00	0.00	1,000.00	0.00	0.00	0.00	0.00	0.00	0.00	0.00	0.00	1,000.00			
					2026	FISICO	0.00	0.00	0.00	0.00	0.00	0.00	30.00	0.00	0.00	0.00	0.00	0.00	30.00				
						COSTEO.S/	0.00	0.00	0.00	0.00	1,000.00	0.00	0.00	0.00	0.00	0.00	0.00	0.00	1,000.00				
						OEI.08 - MEJORAR LA GESTIÓN INSTITUCIONAL																	
						AEI.08.01 - FORTALECIMIENTO INTEGRAL DE LA CAPACIDAD OPERATIVA DE LOS ÓRGANOS ESTRUCTURADOS DEL GOBIERNO REGIONAL																	
CODIGO	ACTIVIDAD OPERATIVA	UBIGEO	U.M.	PRIORIDAD	PERIODO MULTIANUAL	PROGRAMACION MENSUAL												TOTAL ANUAL					
						META	01	02	03	04	05	06	07	08	09	10	11		12				
AOI00149000090	EJECUTAR ACTIVIDADES TÉCNICO ADMINISTRATIVAS	050507 - SANTA ROSA	ACCION	Muy Alta	2024	FISICO	1.00	1.00	1.00	1.00	1.00	1.00	1.00	1.00	1.00	1.00	1.00	1.00	12.00				
						COSTEO.S/	1,583.42	1,583.42	1,583.42	1,583.42	1,583.42	1,583.42	1,583.42	1,583.42	1,583.42	1,583.42	1,583.42	1,583.42	19,001.00				
						FISICO	1.00	1.00	1.00	1.00	1.00	1.00	1.00	1.00	1.00	1.00	1.00	1.00	1.00	12.00			
						COSTEO.S/	1,583.42	1,583.42	1,583.42	1,583.42	1,583.42	1,583.42	1,583.42	1,583.42	1,583.42	1,583.42	1,583.42	1,583.42	1,583.42	19,001.00			
					2026	FISICO	1.00	1.00	1.00	1.00	1.00	1.00	1.00	1.00	1.00	1.00	1.00	1.00	1.00	12.00			
						COSTEO.S/	1,583.42	1,583.42	1,583.42	1,583.42	1,583.42	1,583.42	1,583.42	1,583.42	1,583.42	1,583.42	1,583.42	1,583.42	1,583.42	19,001.00			
						OEI.08 - MEJORAR LA GESTIÓN INSTITUCIONAL																	
						AEI.08.01 - FORTALECIMIENTO INTEGRAL DE LA CAPACIDAD OPERATIVA DE LOS ÓRGANOS ESTRUCTURADOS DEL GOBIERNO REGIONAL																	
AOI00149000091	CAPACITACIÓN Y PERFECCIONAMIENTO	050507 - SANTA ROSA	PERSONA CAPACITADA	Muy Alta	2024	FISICO	0.00	0.00	0.00	0.00	1.00	0.00	0.00	0.00	0.00	0.00	0.00	0.00	1.00				
						COSTEO.S/	0.00	0.00	0.00	0.00	200.00	0.00	0.00	0.00	0.00	0.00	0.00	0.00	0.00	200.00			
						FISICO	0.00	0.00	0.00	0.00	1.00	0.00	0.00	0.00	0.00	0.00	0.00	0.00	0.00	0.00	1.00		
						COSTEO.S/	0.00	0.00	0.00	0.00	200.00	0.00	0.00	0.00	0.00	0.00	0.00	0.00	0.00	0.00	200.00		
					2026	FISICO	0.00	0.00	0.00	0.00	1.00	0.00	0.00	0.00	0.00	0.00	0.00	0.00	0.00	1.00			
						COSTEO.S/	0.00	0.00	0.00	0.00	200.00	0.00	0.00	0.00	0.00	0.00	0.00	0.00	0.00	0.00	200.00		
						OEI.08 - MEJORAR LA GESTIÓN INSTITUCIONAL																	
						AEI.08.01 - FORTALECIMIENTO INTEGRAL DE LA CAPACIDAD OPERATIVA DE LOS ÓRGANOS ESTRUCTURADOS DEL GOBIERNO REGIONAL																	
AOI00149000116	SUMINISTRO DE PRODUCTOS FARMACÉUTICOS Y AFINES	050507 - SANTA ROSA	INFORME	Muy Alta	2024	FISICO	1.00	1.00	1.00	1.00	1.00	1.00	1.00	1.00	1.00	1.00	1.00	1.00	12.00				
						COSTEO.S/	0.00	0.00	20.00	0.00	0.00	0.00	0.00	0.00	0.00	0.00	0.00	0.00	0.00	20.00			
						FISICO	1.00	1.00	1.00	1.00	1.00	1.00	1.00	1.00	1.00	1.00	1.00	1.00	1.00	1.00	12.00		
						COSTEO.S/	0.00	0.00	20.00	0.00	0.00	0.00	0.00	0.00	0.00	0.00	0.00	0.00	0.00	0.00	20.00		
					2026	FISICO	1.00	1.00	1.00	1.00	1.00	1.00	1.00	1.00	1.00	1.00	1.00	1.00	1.00	12.00			
						COSTEO.S/	0.00	0.00	20.00	0.00	0.00	0.00	0.00	0.00	0.00	0.00	0.00	0.00	0.00	20.00			
						OEI.08 - MEJORAR LA GESTIÓN INSTITUCIONAL																	
						AEI.08.01 - FORTALECIMIENTO INTEGRAL DE LA CAPACIDAD OPERATIVA DE LOS ÓRGANOS ESTRUCTURADOS DEL GOBIERNO REGIONAL																	
AOI00149000673	ATENCIÓN DE LOS SERVICIOS BÁSICOS Y COMPLEMENTARIOS	050507 - SANTA ROSA	SERVICIOS SUPERVISADOS	Muy Alta	2024	FISICO	1.00	1.00	1.00	1.00	1.00	1.00	1.00	1.00	1.00	1.00	1.00	1.00	12.00				
						COSTEO.S/	7,043.58	7,043.58	7,043.58	7,043.58	7,043.58	7,043.58	7,043.58	7,043.58	7,043.58	7,043.58	7,043.58	7,043.58	7,043.62	84,523.00			
						FISICO	1.00	1.00	1.00	1.00	1.00	1.00	1.00	1.00	1.00	1.00	1.00	1.00	1.00	1.00	12.00		
						COSTEO.S/	7,043.58	7,043.58	7,043.58	7,043.58	7,043.58	7,043.58	7,043.58	7,043.58	7,043.58	7,043.58	7,043.58	7,043.58	7,043.62	84,523.00			
					2026	FISICO	1.00	1.00	1.00	1.00	1.00	1.00	1.00	1.00	1.00	1.00	1.00	1.00	1.00	12.00			
						COSTEO.S/	7,043.58	7,043.58	7,043.58	7,043.58	7,043.58	7,043.58	7,043.58	7,043.58	7,043.58	7,043.58	7,043.58	7,043.58	7,043.62	84,523.00			
						OEI.08 - MEJORAR LA GESTIÓN INSTITUCIONAL																	
						AEI.08.01 - FORTALECIMIENTO INTEGRAL DE LA CAPACIDAD OPERATIVA DE LOS ÓRGANOS ESTRUCTURADOS DEL GOBIERNO REGIONAL																	
AOI00149002329	REGISTRO DIARIO DE GENERACIÓN DE RESIDUOS SÓLIDOS DE LOS ESTABLECIMIENTOS DE SALUD	050507 - SANTA ROSA	INFORME	Muy Alta	2024	FISICO	6.00	6.00	6.00	6.00	6.00	6.00	6.00	6.00	6.00	6.00	6.00	6.00	72.00				
						COSTEO.S/	0.00	0.00	0.00	0.00	0.00	0.00	0.00	0.00	0.00	0.00	0.00	0.00	0.00	0.00			
						FISICO	5.00	5.00	5.00	5.00	5.00	5.00	5.00	5.00	5.00	5.00	5.00	5.00	5.00	60.00			

POI MultiAnual con Programación Física y Costeo

					COSTEO.S/	0.00	0.00	0.00	0.00	0.00	0.00	0.00	0.00	0.00	0.00	0.00	0.00							
AOI00149002764	REGISTRO Y CONTROL DE EXISTENCIAS DE PRODUCTOS FARMACÉUTICOS Y AFINES	050507 - SANTA ROSA	INFORME	Muy Alta	2024	FISICO	1.00	1.00	1.00	1.00	1.00	1.00	1.00	1.00	1.00	1.00	1.00	12.00						
						COSTEO.S/	0.00	0.00	0.00	0.00	0.00	0.00	0.00	0.00	0.00	0.00	0.00	0.00	0.00	0.00	0.00			
					2025	FISICO	1.00	1.00	1.00	1.00	1.00	1.00	1.00	1.00	1.00	1.00	1.00	1.00	1.00	1.00	1.00	12.00		
						COSTEO.S/	0.00	0.00	0.00	0.00	0.00	0.00	0.00	0.00	0.00	0.00	0.00	0.00	0.00	0.00	0.00	0.00		
					2026	FISICO	1.00	1.00	1.00	1.00	1.00	1.00	1.00	1.00	1.00	1.00	1.00	1.00	1.00	1.00	1.00	12.00		
						COSTEO.S/	0.00	0.00	0.00	0.00	0.00	0.00	0.00	0.00	0.00	0.00	0.00	0.00	0.00	0.00	0.00	0.00		
					AOI00149002791	SERVICIO DE DISTRIBUCIÓN Y TRANSPORTE DE PRODUCTOS FARMACÉUTICOS A LOS EESS DE LA RED DE SALUD.	050507 - SANTA ROSA	INFORME	Muy Alta	2024	FISICO	1.00	1.00	1.00	1.00	1.00	1.00	1.00	1.00	1.00	1.00	1.00	1.00	12.00
											COSTEO.S/	0.00	0.00	0.00	0.00	0.00	0.00	0.00	0.00	0.00	0.00	0.00	0.00	0.00
2025	FISICO	1.00	1.00	1.00						1.00	1.00	1.00	1.00	1.00	1.00	1.00	1.00	1.00	1.00	1.00	1.00	12.00		
	COSTEO.S/	0.00	0.00	0.00						0.00	0.00	0.00	0.00	0.00	0.00	0.00	0.00	0.00	0.00	0.00	0.00	0.00		
2026	FISICO	1.00	1.00	1.00						1.00	1.00	1.00	1.00	1.00	1.00	1.00	1.00	1.00	1.00	1.00	1.00	12.00		
	COSTEO.S/	0.00	0.00	0.00						0.00	0.00	0.00	0.00	0.00	0.00	0.00	0.00	0.00	0.00	0.00	0.00	0.00		
AOI00149002812	CIERRE DE BRECHAS DE RECURSOS HUMANOS - PRIMER NIVEL DE ATENCIÓN	050507 - SANTA ROSA	PERSONA	Muy Alta						2024	FISICO	1.00	0.00	0.00	0.00	0.00	0.00	0.00	0.00	0.00	0.00	0.00	0.00	1.00
											COSTEO.S/	0.00	0.00	0.00	21,778.00	0.00	0.00	0.00	0.00	0.00	0.00	0.00	0.00	0.00
					2025	FISICO	1.00	0.00	0.00	0.00	0.00	0.00	0.00	0.00	0.00	0.00	0.00	0.00	0.00	0.00	1.00			
						COSTEO.S/	0.00	0.00	0.00	21,778.00	0.00	0.00	0.00	0.00	0.00	0.00	0.00	0.00	0.00	0.00	0.00	21,778.00		
					2026	FISICO	1.00	0.00	0.00	0.00	0.00	0.00	0.00	0.00	0.00	0.00	0.00	0.00	0.00	0.00	1.00			
						COSTEO.S/	0.00	0.00	0.00	21,778.00	0.00	0.00	0.00	0.00	0.00	0.00	0.00	0.00	0.00	0.00	0.00	21,778.00		
					AOI00149002813	EJECUCIÓN DE ACTIVIDADES DE SEGURIDAD	050503 - AYNA	CONTROL REALIZADO	Muy Alta	2024	FISICO	1.00	1.00	1.00	1.00	1.00	1.00	1.00	1.00	1.00	1.00	1.00	1.00	12.00
											COSTEO.S/	0.00	0.00	2,258.00	0.00	0.00	0.00	0.00	0.00	0.00	0.00	0.00	0.00	0.00
2025	FISICO	1.00	1.00	1.00						1.00	1.00	1.00	1.00	1.00	1.00	1.00	1.00	1.00	1.00	1.00	1.00	12.00		
	COSTEO.S/	0.00	0.00	2,258.00						0.00	0.00	0.00	0.00	0.00	0.00	0.00	0.00	0.00	0.00	0.00	0.00	2,258.00		
2026	FISICO	1.00	1.00	1.00						1.00	1.00	1.00	1.00	1.00	1.00	1.00	1.00	1.00	1.00	1.00	1.00	12.00		
	COSTEO.S/	0.00	0.00	2,258.00						0.00	0.00	0.00	0.00	0.00	0.00	0.00	0.00	0.00	0.00	0.00	0.00	2,258.00		
AOI00149002819	ATENCIÓN DEL COSTO DE PERSONAL DESTACADO	050507 - SANTA ROSA	PERSONA	Muy Alta						2024	FISICO	1.00	0.00	0.00	0.00	0.00	0.00	0.00	0.00	0.00	0.00	0.00	0.00	1.00
											COSTEO.S/	24,709.23	24,709.23	24,709.23	24,709.23	24,709.23	24,709.23	24,709.23	24,709.23	24,709.23	24,709.23	24,709.23	24,709.23	24,709.23
					2025	FISICO	1.00	0.00	0.00	0.00	0.00	0.00	0.00	0.00	0.00	0.00	0.00	0.00	0.00	0.00	1.00			
						COSTEO.S/	24,709.23	24,709.23	24,709.23	24,709.23	24,709.23	24,709.23	24,709.23	24,709.23	24,709.23	24,709.23	24,709.23	24,709.23	24,709.23	24,709.23	24,709.23	296,510.75		
					2026	FISICO	1.00	0.00	0.00	0.00	0.00	0.00	0.00	0.00	0.00	0.00	0.00	0.00	0.00	0.00	1.00			
						COSTEO.S/	24,709.23	24,709.23	24,709.23	24,709.23	24,709.23	24,709.23	24,709.23	24,709.23	24,709.23	24,709.23	24,709.23	24,709.23	24,709.23	24,709.23	24,709.23	296,510.75		
					AOI00149002901	CONTROL DE CALIDAD DE LAS PRESTACIONES DIGITADAS EN LOS APLICATIVOS INFORMÁTICOS	050507 - SANTA ROSA	CONTROL REALIZADO	Muy Alta	2024	FISICO	1.00	0.00	0.00	0.00	0.00	0.00	0.00	0.00	0.00	0.00	0.00	0.00	1.00
											COSTEO.S/	0.00	0.00	0.00	50.00	0.00	0.00	0.00	0.00	0.00	0.00	0.00	0.00	0.00
2025	FISICO	1.00	0.00	0.00						0.00	0.00	0.00	0.00	0.00	0.00	0.00	0.00	0.00	0.00	0.00	1.00			
	COSTEO.S/	0.00	0.00	0.00						50.00	0.00	0.00	0.00	0.00	0.00	0.00	0.00	0.00	0.00	0.00	0.00	50.00		
2026	FISICO	1.00	0.00	0.00						0.00	0.00	0.00	0.00	0.00	0.00	0.00	0.00	0.00	0.00	0.00	0.00	1.00		
	COSTEO.S/	0.00	0.00	0.00						50.00	0.00	0.00	0.00	0.00	0.00	0.00	0.00	0.00	0.00	0.00	0.00	50.00		
AOI00149002904	REMISIÓN DE EXPEDIENTES DE RECONOCIMIENTO DEL REEMBOLSO DE LA PRESTACIÓN ECONÓMICA DE SEPELIO A LA RED DE SALUD.	050507 - SANTA ROSA	EXPEDIENTE TRAMITADO	Muy Alta						2024	FISICO	1.00	0.00	0.00	0.00	0.00	0.00	0.00	0.00	0.00	0.00	0.00	0.00	1.00
											COSTEO.S/	0.00	0.00	0.00	0.00	0.00	0.00	0.00	0.00	0.00	0.00	0.00	0.00	0.00
					2025	FISICO	1.00	0.00	0.00	0.00	0.00	0.00	0.00	0.00	0.00	0.00	0.00	0.00	0.00	0.00	1.00			
						COSTEO.S/	0.00	0.00	0.00	0.00	0.00	0.00	0.00	0.00	0.00	0.00	0.00	0.00	0.00	0.00	0.00	0.00		
					2026	FISICO	1.00	0.00	0.00	0.00	0.00	0.00	0.00	0.00	0.00	0.00	0.00	0.00	0.00	0.00	1.00			
						COSTEO.S/	0.00	0.00	0.00	0.00	0.00	0.00	0.00	0.00	0.00	0.00	0.00	0.00	0.00	0.00	0.00	0.00		
					AOI00149002905	REPORTE DE INDICADORES DE REFCON A LA RED DE SALUD.	050507 - SANTA ROSA	INFORME	Muy Alta	2024	FISICO	1.00	0.00	0.00	0.00	0.00	0.00	0.00	0.00	0.00	0.00	0.00	0.00	1.00
											COSTEO.S/	0.00	0.00	0.00	0.00	0.00	0.00	0.00	0.00	0.00	0.00	0.00	0.00	0.00
2025	FISICO	1.00	0.00	0.00						0.00	0.00	0.00	0.00	0.00	0.00	0.00	0.00	0.00	0.00	0.00	1.00			
	COSTEO.S/	0.00	0.00	0.00						0.00	0.00	0.00	0.00	0.00	0.00	0.00	0.00	0.00	0.00	0.00	0.00	0.00		
2026	FISICO	1.00	0.00	0.00						0.00	0.00	0.00	0.00	0.00	0.00	0.00	0.00	0.00	0.00	0.00	1.00			
	COSTEO.S/	0.00	0.00	0.00						0.00	0.00	0.00	0.00	0.00	0.00	0.00	0.00	0.00	0.00	0.00	0.00	0.00		

POI MultiAnual con Programación Física y Costeo

AOI00149002946	ENVÍO DE INFORMACIÓN DE LA VIGILANCIA EPIDEMIOLÓGICA DE CADA ÁMBITO.	050507 - SANTA ROSA	INFORME	Muy Alta	2024	FISICO	1.00	0.00	0.00	0.00	0.00	0.00	0.00	0.00	0.00	0.00	1.00			
						COSTEO.S/	0.00	0.00	0.00	0.00	0.00	0.00	0.00	0.00	0.00	0.00	0.00	0.00	0.00	
					2025	FISICO	1.00	0.00	0.00	0.00	0.00	0.00	0.00	0.00	0.00	0.00	0.00	0.00	0.00	1.00
						COSTEO.S/	0.00	0.00	0.00	0.00	0.00	0.00	0.00	0.00	0.00	0.00	0.00	0.00	0.00	0.00
					2026	FISICO	1.00	0.00	0.00	0.00	0.00	0.00	0.00	0.00	0.00	0.00	1.00			
						COSTEO.S/	0.00	0.00	0.00	0.00	0.00	0.00	0.00	0.00	0.00	0.00	0.00			
AOI00149002947	ARTICULACIÓN Y EJECUCIÓN DE ACTIVIDADES DE PROMOCIÓN DE LA SALUD	050507 - SANTA ROSA	ACTIVIDAD EFECTUADA	Muy Alta	2024	FISICO	1.00	0.00	0.00	0.00	0.00	0.00	0.00	0.00	0.00	0.00	0.00	1.00		
						COSTEO.S/	0.00	0.00	100.00	0.00	0.00	0.00	0.00	0.00	0.00	0.00	0.00	0.00	100.00	
					2025	FISICO	1.00	0.00	0.00	0.00	0.00	0.00	0.00	0.00	0.00	0.00	0.00	0.00	0.00	1.00
						COSTEO.S/	0.00	0.00	100.00	0.00	0.00	0.00	0.00	0.00	0.00	0.00	0.00	0.00	0.00	100.00
					2026	FISICO	1.00	0.00	0.00	0.00	0.00	0.00	0.00	0.00	0.00	0.00	1.00			
						COSTEO.S/	0.00	0.00	100.00	0.00	0.00	0.00	0.00	0.00	0.00	0.00	100.00			
AOI00149002948	EJECUCIÓN DE PLANES DE MEJORA CONTINUA	050507 - SANTA ROSA	PLAN	Muy Alta	2024	FISICO	1.00	0.00	0.00	0.00	0.00	0.00	0.00	0.00	0.00	0.00	0.00	1.00		
						COSTEO.S/	0.00	0.00	0.00	0.00	0.00	0.00	0.00	0.00	0.00	0.00	0.00	0.00	0.00	
					2025	FISICO	1.00	0.00	0.00	0.00	0.00	0.00	0.00	0.00	0.00	0.00	0.00	0.00	0.00	1.00
						COSTEO.S/	0.00	0.00	0.00	0.00	0.00	0.00	0.00	0.00	0.00	0.00	0.00	0.00	0.00	0.00
					2026	FISICO	1.00	0.00	0.00	0.00	0.00	0.00	0.00	0.00	0.00	0.00	1.00			
						COSTEO.S/	0.00	0.00	0.00	0.00	0.00	0.00	0.00	0.00	0.00	0.00	0.00			
AOI00149002949	EJECUCIÓN DE LAS ACTIVIDADES DEL PLAN DE SALUD LOCAL DE LA ACLAS	050507 - SANTA ROSA	INFORME	Muy Alta	2024	FISICO	1.00	0.00	0.00	0.00	0.00	0.00	0.00	0.00	0.00	0.00	0.00	1.00		
						COSTEO.S/	0.00	0.00	0.00	0.00	0.00	0.00	0.00	0.00	0.00	0.00	0.00	0.00	0.00	
					2025	FISICO	1.00	0.00	0.00	0.00	0.00	0.00	0.00	0.00	0.00	0.00	0.00	0.00	0.00	1.00
						COSTEO.S/	0.00	0.00	0.00	0.00	0.00	0.00	0.00	0.00	0.00	0.00	0.00	0.00	0.00	0.00
					2026	FISICO	1.00	0.00	0.00	0.00	0.00	0.00	0.00	0.00	0.00	0.00	1.00			
						COSTEO.S/	0.00	0.00	0.00	0.00	0.00	0.00	0.00	0.00	0.00	0.00	0.00			
AOI00149002950	EJECUCIÓN DE ACTIVIDADES DE SERVICIOS DE SALUD	050507 - SANTA ROSA	ACTIVIDAD EFECTUADA	Muy Alta	2024	FISICO	1.00	0.00	0.00	0.00	0.00	0.00	0.00	0.00	0.00	0.00	0.00	1.00		
						COSTEO.S/	0.00	0.00	0.00	0.00	0.00	0.00	0.00	0.00	0.00	0.00	0.00	0.00	0.00	
					2025	FISICO	1.00	0.00	0.00	0.00	0.00	0.00	0.00	0.00	0.00	0.00	0.00	0.00	0.00	1.00
						COSTEO.S/	0.00	0.00	0.00	0.00	0.00	0.00	0.00	0.00	0.00	0.00	0.00	0.00	0.00	0.00
					2026	FISICO	1.00	0.00	0.00	0.00	0.00	0.00	0.00	0.00	0.00	0.00	1.00			
						COSTEO.S/	0.00	0.00	0.00	0.00	0.00	0.00	0.00	0.00	0.00	0.00	0.00			
AOI00149003216	OTRAS ACTIVIDADES DE MEJORAMIENTO DE LA OFERTA DE LOS SERVICIOS DE SALUD	050507 - SANTA ROSA	ACTIVIDAD EFECTUADA	Muy Alta	2024	FISICO	1.00	0.00	0.00	0.00	0.00	0.00	0.00	0.00	0.00	0.00	0.00	1.00		
						COSTEO.S/	0.00	0.00	0.00	0.00	0.00	0.00	0.00	0.00	0.00	0.00	0.00	0.00	0.00	
					2025	FISICO	1.00	0.00	0.00	0.00	0.00	0.00	0.00	0.00	0.00	0.00	0.00	0.00	0.00	1.00
						COSTEO.S/	0.00	0.00	0.00	0.00	0.00	0.00	0.00	0.00	0.00	0.00	0.00	0.00	0.00	0.00
					2026	FISICO	1.00	0.00	0.00	0.00	0.00	0.00	0.00	0.00	0.00	0.00	1.00			
						COSTEO.S/	0.00	0.00	0.00	0.00	0.00	0.00	0.00	0.00	0.00	0.00	0.00			
AOI00149003217	OTROS SERVICIOS GENERALES	050507 - SANTA ROSA	SERVICIO	Muy Alta	2024	FISICO	1.00	0.00	0.00	0.00	0.00	0.00	0.00	0.00	0.00	0.00	0.00	1.00		
						COSTEO.S/	0.00	0.00	0.00	0.00	0.00	0.00	0.00	0.00	0.00	0.00	0.00	0.00	0.00	
					2025	FISICO	1.00	0.00	0.00	0.00	0.00	0.00	0.00	0.00	0.00	0.00	0.00	0.00	0.00	1.00
						COSTEO.S/	0.00	0.00	0.00	0.00	0.00	0.00	0.00	0.00	0.00	0.00	0.00	0.00	0.00	0.00
					2026	FISICO	1.00	0.00	0.00	0.00	0.00	0.00	0.00	0.00	0.00	0.00	1.00			
						COSTEO.S/	0.00	0.00	0.00	0.00	0.00	0.00	0.00	0.00	0.00	0.00	0.00			
AOI00149003218	ATENCIÓN BÁSICA DE SALUD PRIMER NIVEL - CÁPITA	050507 - SANTA ROSA	EXPEDIENTE TRAMITADO	Muy Alta	2024	FISICO	1.00	0.00	0.00	0.00	0.00	0.00	0.00	0.00	0.00	0.00	0.00	1.00		
						COSTEO.S/	0.00	0.00	0.00	100.00	0.00	0.00	0.00	0.00	0.00	0.00	0.00	0.00	100.00	
					2025	FISICO	1.00	0.00	0.00	0.00	0.00	0.00	0.00	0.00	0.00	0.00	0.00	0.00	0.00	1.00
						COSTEO.S/	0.00	0.00	0.00	100.00	0.00	0.00	0.00	0.00	0.00	0.00	0.00	0.00	0.00	100.00
					2026	FISICO	1.00	0.00	0.00	0.00	0.00	0.00	0.00	0.00	0.00	0.00	1.00			
						COSTEO.S/	0.00	0.00	0.00	100.00	0.00	0.00	0.00	0.00	0.00	0.00	100.00			
AOI00149003219	PRESTACIONES ADMINISTRATIVAS	050507 - SANTA ROSA	PRESTACIONES	Muy Alta	2024	FISICO	1.00	0.00	0.00	0.00	0.00	0.00	0.00	0.00	0.00	0.00	1.00			
						COSTEO.S/	0.00	0.00	0.00	0.00	0.00	0.00	0.00	0.00	0.00	0.00	0.00	0.00	0.00	

POI MultiAnual con Programación Física y Costeo

SUBSIDIADAS/NO TARIFADO - TRASLADO DE EMERGENCIA					2025	FISICO	1.00	0.00	0.00	0.00	0.00	0.00	0.00	0.00	0.00	0.00	0.00	0.00	0.00	1.00				
						COSTEO.S/	0.00	0.00	0.00	0.00	0.00	0.00	0.00	0.00	0.00	0.00	0.00	0.00	0.00	0.00				
					2026	FISICO	1.00	0.00	0.00	0.00	0.00	0.00	0.00	0.00	0.00	0.00	0.00	0.00	0.00	1.00				
						COSTEO.S/	0.00	0.00	0.00	0.00	0.00	0.00	0.00	0.00	0.00	0.00	0.00	0.00	0.00	0.00				
AOI00149003220	ATENCIÓN DE PRESTACIONES DE ASIGNACIÓN POR ALIMENTACIÓN	050507 - SANTA ROSA	EXPEDIENTE TRAMITADO	Muy Alta	2024	FISICO	1.00	0.00	0.00	0.00	0.00	0.00	0.00	0.00	0.00	0.00	0.00	0.00	0.00	1.00				
						COSTEO.S/	0.00	0.00	0.00	0.00	0.00	0.00	0.00	0.00	0.00	0.00	0.00	0.00	0.00	0.00	0.00			
					2025	FISICO	1.00	0.00	0.00	0.00	0.00	0.00	0.00	0.00	0.00	0.00	0.00	0.00	0.00	0.00	0.00	0.00	1.00	
						COSTEO.S/	0.00	0.00	0.00	0.00	0.00	0.00	0.00	0.00	0.00	0.00	0.00	0.00	0.00	0.00	0.00	0.00	0.00	
					2026	FISICO	1.00	0.00	0.00	0.00	0.00	0.00	0.00	0.00	0.00	0.00	0.00	0.00	0.00	0.00	0.00	0.00	0.00	1.00
						COSTEO.S/	0.00	0.00	0.00	0.00	0.00	0.00	0.00	0.00	0.00	0.00	0.00	0.00	0.00	0.00	0.00	0.00	0.00	
AOI00149003324	ATENCION DE LOS SERVICIOS DE APOYO AL DIAGNOSTICO Y TRATAMIENTO	050507 - SANTA ROSA	PLANILLA	Muy Alta	2024	FISICO	0.00	0.00	0.00	0.00	0.00	0.00	0.00	1.00	0.00	0.00	0.00	0.00	0.00	0.00	1.00			
						COSTEO.S/	0.00	0.00	0.00	0.00	0.00	0.00	0.00	477,868.50	0.00	0.00	0.00	0.00	0.00	0.00	0.00	477,868.50		
					2025	FISICO	0.00	0.00	0.00	0.00	0.00	0.00	0.00	0.00	1.00	0.00	0.00	0.00	0.00	0.00	0.00	0.00	1.00	
						COSTEO.S/	0.00	0.00	0.00	0.00	0.00	0.00	0.00	0.00	477,868.50	0.00	0.00	0.00	0.00	0.00	0.00	0.00	477,868.50	
					2026	FISICO	0.00	0.00	0.00	0.00	0.00	0.00	0.00	0.00	1.00	0.00	0.00	0.00	0.00	0.00	0.00	0.00	1.00	
						COSTEO.S/	0.00	0.00	0.00	0.00	0.00	0.00	0.00	0.00	477,868.50	0.00	0.00	0.00	0.00	0.00	0.00	0.00	477,868.50	
AOI00149003340	AFILIACION Y PRESTACION DE SALUD PARA ASEGURAMIENTO UNIVERSAL EN ATENCION MEDICA BASICA	050507 - SANTA ROSA	ATENCION	Muy Alta	2024	FISICO	0.00	0.00	0.00	0.00	0.00	0.00	0.00	0.00	0.00	12.00	0.00	0.00	0.00	0.00	12.00			
						COSTEO.S/	0.00	0.00	0.00	0.00	0.00	0.00	0.00	0.00	0.00	0.00	0.00	0.00	0.00	0.00	0.00	0.00		
					2025	FISICO	0.00	0.00	0.00	0.00	0.00	0.00	0.00	0.00	0.00	0.00	12.00	0.00	0.00	0.00	0.00	0.00	12.00	
						COSTEO.S/	0.00	0.00	0.00	0.00	0.00	0.00	0.00	0.00	0.00	0.00	0.00	0.00	0.00	0.00	0.00	0.00	0.00	
					2026	FISICO	0.00	0.00	0.00	0.00	0.00	0.00	0.00	0.00	0.00	0.00	12.00	0.00	0.00	0.00	0.00	0.00	12.00	
						COSTEO.S/	0.00	0.00	0.00	0.00	0.00	0.00	0.00	0.00	0.00	0.00	0.00	0.00	0.00	0.00	0.00	0.00	0.00	

CENTRO DE COSTO: 05.05 - MICRORED DE SALUD MACHENTE

OEI.02 - REDUCIR LOS FACTORES DE RIESGO QUE AFECTAN LA SALUD DE LA POBLACIÓN

AEI.02.01 - ATENCIÓN INTEGRAL PARA REDUCIR LA DESNUTRICIÓN CRÓNICA DE NIÑAS Y NIÑOS MENORES A 36 MESES

CODIGO	ACTIVIDAD OPERATIVA	UBIGEO	U.M.	PRIORIDAD	PERIODO MULTIANUAL	PROGRAMACION MENSUAL												TOTAL ANUAL					
						META	01	02	03	04	05	06	07	08	09	10	11		12				
AOI00149000589	3325104 - FAMILIAS CON NIÑO(AS) < DE 36 MESES Y GESTANTES RECIBEN SESIONES DEMOSTRATIVAS EN PREPARACION DE ALIMENTOS	050503 - AYNA	FAMILIA	Muy Alta	2024	FISICO	11.00	11.00	11.00	11.00	11.00	11.00	11.00	11.00	12.00	12.00	12.00	10.00	10.00	133.00			
						COSTEO.S/	0.00	0.00	0.00	20.00	0.00	0.00	0.00	0.00	0.00	0.00	0.00	0.00	0.00	0.00	0.00	20.00	
					2025	FISICO	11.00	11.00	11.00	11.00	11.00	11.00	11.00	12.00	12.00	12.00	10.00	10.00	10.00	10.00	10.00	133.00	
						COSTEO.S/	0.00	0.00	0.00	20.87	0.00	0.00	0.00	0.00	0.00	0.00	0.00	0.00	0.00	0.00	0.00	0.00	20.87
					2026	FISICO	11.00	11.00	11.00	11.00	11.00	11.00	11.00	12.00	12.00	12.00	10.00	10.00	10.00	10.00	10.00	133.00	
						COSTEO.S/	0.00	0.00	0.00	20.87	0.00	0.00	0.00	0.00	0.00	0.00	0.00	0.00	0.00	0.00	0.00	0.00	20.87
AOI00149000590	3325102 - ACTORES SOCIALES CAPACITADOS PARA LA PROMOCIÓN DEL CUIDADO INFANTIL, LACTANCIA MATERNA EXCLUSIVA Y LA ADECUADA ALIMENTACIÓN Y PROTECCIÓN DEL MENOR DE 36 MESES DEL DISTRITO	050503 - AYNA	PERSONA CAPACITADA	Muy Alta	2024	FISICO	0.00	1.00	1.00	1.00	1.00	1.00	1.00	1.00	1.00	1.00	1.00	1.00	1.00	0.00	10.00		
						COSTEO.S/	0.00	0.00	0.00	0.00	125.00	0.00	0.00	0.00	0.00	0.00	0.00	0.00	0.00	0.00	0.00	125.00	
					2025	FISICO	0.00	1.00	1.00	1.00	1.00	1.00	1.00	1.00	1.00	1.00	1.00	1.00	1.00	1.00	0.00	10.00	
						COSTEO.S/	0.00	0.00	0.00	0.00	125.00	0.00	0.00	0.00	0.00	0.00	0.00	0.00	0.00	0.00	0.00	0.00	125.00
					2026	FISICO	0.00	1.00	1.00	1.00	1.00	1.00	1.00	1.00	1.00	1.00	1.00	1.00	1.00	1.00	0.00	10.00	
						COSTEO.S/	0.00	0.00	0.00	0.00	125.00	0.00	0.00	0.00	0.00	0.00	0.00	0.00	0.00	0.00	0.00	0.00	125.00
AOI00149000591	3325401 - VACUNACION NIÑO < 1 AÑO	050503 - AYNA	NIÑO PROTEGIDO	Muy Alta	2024	FISICO	5.00	5.00	6.00	10.00	9.00	8.00	7.00	7.00	7.00	7.00	5.00	5.00	81.00				
						COSTEO.S/	0.00	0.00	0.00	0.00	58,794.00	0.00	5,000.86	0.00	0.00	0.00	0.00	0.00	0.00	63,794.86			
					2025	FISICO	5.00	5.00	6.00	10.00	9.00	8.00	7.00	7.00	7.00	5.00	5.00	5.00	5.00	81.00			
						COSTEO.S/	0.00	0.00	0.00	0.00	58,794.00	0.00	10,000.59	0.00	0.00	0.00	0.00	0.00	0.00	68,794.59			
					2026	FISICO	5.00	5.00	6.00	10.00	9.00	8.00	7.00	7.00	7.00	5.00	5.00	5.00	5.00	81.00			
						COSTEO.S/	0.00	0.00	0.00	0.00	58,794.00	0.00	20,000.59	0.00	0.00	0.00	0.00	0.00	0.00	78,794.59			
AOI00149000687	3341401 - PARASITOSIS INTESTINAL	050503 - AYNA	CASO TRATADO	Muy Alta	2024	FISICO	8.00	9.00	9.00	9.00	9.00	9.00	9.00	9.00	9.00	9.00	8.00	8.00	105.00				
						COSTEO.S/	0.00	0.00	0.00	20.00	0.00	0.00	0.00	0.00	0.00	0.00	0.00	0.00	0.00	20.00			
					2025	FISICO	8.00	9.00	9.00	9.00	9.00	9.00	9.00	9.00	9.00	9.00	8.00	8.00	105.00				
						COSTEO.S/	0.00	0.00	0.00	20.00	0.00	0.00	0.00	0.00	0.00	0.00	0.00	0.00	0.00	20.00			
					2026	FISICO	8.00	9.00	9.00	9.00	9.00	9.00	9.00	9.00	9.00	9.00	8.00	8.00	105.00				
						COSTEO.S/	0.00	0.00	0.00	20.00	0.00	0.00	0.00	0.00	0.00	0.00	0.00	0.00	0.00	20.00			

POI MultiAnual con Programación Física y Costeo

				COSTEO.S/	0.00	0.00	0.00	20.00	0.00	0.00	0.00	0.00	0.00	0.00	0.00	20.00						
AOI00149001456	3325107 - FAMILIAS CON NIÑOS MENORES DE 24 MESES RECIBEN CONSEJERÍA A TRAVÉS DE VISITA DOMICILIARIA	050503 - AYNA FAMILIA	Muy Alta	2024	FISICO	0.00	0.00	0.00	9.00	9.00	9.00	8.00	8.00	8.00	8.00	8.00	75.00					
					COSTEO.S/	0.00	0.00	0.00	0.00	0.00	0.00	0.00	0.00	0.00	0.00	0.00	0.00	0.00	0.00			
				2025	FISICO	0.00	0.00	0.00	9.00	9.00	9.00	8.00	8.00	8.00	8.00	8.00	8.00	8.00	8.00	75.00		
					COSTEO.S/	0.00	0.00	0.00	0.00	0.00	0.00	0.00	0.00	0.00	0.00	0.00	0.00	0.00	0.00	0.00		
				2026	FISICO	0.00	0.00	0.00	9.00	9.00	9.00	8.00	8.00	8.00	8.00	8.00	8.00	8.00	8.00	75.00		
					COSTEO.S/	0.00	0.00	0.00	0.00	0.00	0.00	0.00	0.00	0.00	0.00	0.00	0.00	0.00	0.00	0.00		
				AOI00149001457	3325109 - FAMILIAS CON NIÑOS (AS) MENORES DE 36 MESES Y GESTANTES QUE PARTICIPAN EN GRUPOS DE APOYO COMUNAL PARA PROMOVER CUIDADO INFANTIL, LME Y LA ADECUADA ALIMENTACIÓN Y PROTECCIÓN DEL MENOR DE 36 MESES	050503 - AYNA FAMILIA	Muy Alta	2024	FISICO	0.00	0.00	10.00	10.00	10.00	15.00	15.00	10.00	13.00	0.00	0.00	0.00	83.00
									COSTEO.S/	0.00	0.00	0.00	0.00	0.00	0.00	0.00	0.00	0.00	0.00	0.00	0.00	0.00
2025	FISICO	0.00	0.00					10.00	10.00	10.00	15.00	15.00	10.00	13.00	0.00	0.00	0.00	0.00	0.00	83.00		
	COSTEO.S/	0.00	0.00					0.00	0.00	0.00	0.00	0.00	0.00	0.00	0.00	0.00	0.00	0.00	0.00	0.00		
2026	FISICO	0.00	0.00					10.00	10.00	10.00	15.00	15.00	10.00	13.00	0.00	0.00	0.00	0.00	0.00	83.00		
	COSTEO.S/	0.00	0.00					0.00	0.00	0.00	0.00	0.00	0.00	0.00	0.00	0.00	0.00	0.00	0.00	0.00		
AOI00149001458	3325402 - VACUNACION NIÑO = 1 AÑOS	050503 - AYNA NIÑO PROTEGIDO	Muy Alta					2024	FISICO	5.00	6.00	6.00	8.00	7.00	6.00	6.00	6.00	6.00	6.00	6.00	5.00	73.00
									COSTEO.S/	0.00	0.00	0.00	0.00	0.00	0.00	0.00	0.00	0.00	0.00	0.00	0.00	0.00
				2025	FISICO	5.00	6.00	6.00	8.00	7.00	6.00	6.00	6.00	6.00	6.00	6.00	6.00	6.00	5.00	73.00		
					COSTEO.S/	0.00	0.00	0.00	0.00	0.00	0.00	0.00	0.00	0.00	0.00	0.00	0.00	0.00	0.00	0.00		
				2026	FISICO	5.00	6.00	6.00	8.00	7.00	6.00	6.00	6.00	6.00	6.00	6.00	6.00	6.00	5.00	73.00		
					COSTEO.S/	0.00	0.00	0.00	0.00	0.00	0.00	0.00	0.00	0.00	0.00	0.00	0.00	0.00	0.00	0.00		
				AOI00149001460	3325403 - VACUNACION NIÑO = 4 AÑOS	050503 - AYNA NIÑO PROTEGIDO	Muy Alta	2024	FISICO	5.00	5.00	5.00	6.00	6.00	6.00	6.00	6.00	5.00	5.00	5.00	5.00	65.00
									COSTEO.S/	0.00	0.00	0.00	0.00	0.00	0.00	0.00	0.00	0.00	0.00	0.00	0.00	0.00
2025	FISICO	5.00	5.00					5.00	6.00	6.00	6.00	6.00	6.00	5.00	5.00	5.00	5.00	5.00	65.00			
	COSTEO.S/	0.00	0.00					0.00	0.00	0.00	0.00	0.00	0.00	0.00	0.00	0.00	0.00	0.00	0.00	0.00		
2026	FISICO	5.00	5.00					5.00	6.00	6.00	6.00	6.00	6.00	6.00	5.00	5.00	5.00	5.00	65.00			
	COSTEO.S/	0.00	0.00					0.00	0.00	0.00	0.00	0.00	0.00	0.00	0.00	0.00	0.00	0.00	0.00	0.00		
AOI00149001461	3325405 - VACUNACION NIÑO = 2 AÑOS	050503 - AYNA NIÑO PROTEGIDO	Muy Alta					2024	FISICO	4.00	5.00	5.00	5.00	5.00	5.00	5.00	5.00	5.00	5.00	5.00	4.00	58.00
									COSTEO.S/	0.00	0.00	0.00	0.00	0.00	0.00	0.00	0.00	0.00	0.00	0.00	0.00	0.00
				2025	FISICO	4.00	5.00	5.00	5.00	5.00	5.00	5.00	5.00	5.00	5.00	5.00	5.00	5.00	4.00	58.00		
					COSTEO.S/	0.00	0.00	0.00	0.00	0.00	0.00	0.00	0.00	0.00	0.00	0.00	0.00	0.00	0.00	0.00		
				2026	FISICO	4.00	5.00	5.00	5.00	5.00	5.00	5.00	5.00	5.00	5.00	5.00	5.00	5.00	4.00	58.00		
					COSTEO.S/	0.00	0.00	0.00	0.00	0.00	0.00	0.00	0.00	0.00	0.00	0.00	0.00	0.00	0.00	0.00		
				AOI00149001462	3325406 - VACUNACION NIÑO = 3 AÑOS	050503 - AYNA NIÑO PROTEGIDO	Muy Alta	2024	FISICO	0.00	0.00	0.00	0.00	2.00	2.00	0.00	0.00	0.00	0.00	0.00	0.00	4.00
									COSTEO.S/	0.00	0.00	0.00	0.00	0.00	0.00	0.00	0.00	0.00	0.00	0.00	0.00	0.00
2025	FISICO	0.00	0.00					0.00	0.00	2.00	2.00	0.00	0.00	0.00	0.00	0.00	0.00	0.00	4.00			
	COSTEO.S/	0.00	0.00					0.00	0.00	0.00	0.00	0.00	0.00	0.00	0.00	0.00	0.00	0.00	0.00	0.00		
2026	FISICO	0.00	0.00					0.00	0.00	2.00	2.00	0.00	0.00	0.00	0.00	0.00	0.00	0.00	4.00			
	COSTEO.S/	0.00	0.00					0.00	0.00	0.00	0.00	0.00	0.00	0.00	0.00	0.00	0.00	0.00	0.00	0.00		
AOI00149001487	3331502 - SOB/ASMA	050503 - AYNA CASO TRATADO	Muy Alta					2024	FISICO	0.00	0.00	1.00	0.00	0.00	1.00	0.00	0.00	1.00	0.00	0.00	0.00	3.00
									COSTEO.S/	0.00	0.00	562.50	0.00	0.00	0.00	0.00	0.00	0.00	0.00	0.00	0.00	0.00
				2025	FISICO	0.00	0.00	1.00	0.00	0.00	1.00	0.00	0.00	0.00	1.00	0.00	0.00	0.00	3.00			
					COSTEO.S/	0.00	0.00	562.50	0.00	0.00	0.00	0.00	0.00	0.00	0.00	0.00	0.00	0.00	562.50			
				2026	FISICO	0.00	0.00	1.00	0.00	0.00	1.00	0.00	0.00	0.00	1.00	0.00	0.00	0.00	3.00			
					COSTEO.S/	0.00	0.00	562.50	0.00	0.00	0.00	0.00	0.00	0.00	0.00	0.00	0.00	0.00	562.50			
				AOI00149002269	3325509 - RECIEN NACIDO CON CONTROLES CRED COMPLETO	050503 - AYNA NIÑO CONTROLADO	Muy Alta	2024	FISICO	4.00	5.00	5.00	5.00	5.00	5.00	5.00	5.00	5.00	5.00	4.00	58.00	
									COSTEO.S/	5,157.70	5,157.70	5,157.70	5,157.70	5,157.70	5,157.70	5,157.70	5,157.70	5,157.70	5,157.70	5,157.70	5,157.70	5,157.70
2025	FISICO	4.00	5.00					5.00	5.00	5.00	5.00	5.00	5.00	5.00	5.00	5.00	5.00	4.00	58.00			
	COSTEO.S/	5,157.70	5,157.70					5,157.70	5,157.70	5,157.70	5,157.70	5,157.70	5,157.70	5,157.70	5,157.70	5,157.70	5,157.70	5,157.70	61,892.40			
2026	FISICO	4.00	5.00					5.00	5.00	5.00	5.00	5.00	5.00	5.00	5.00	5.00	5.00	4.00	58.00			
	COSTEO.S/	5,157.70	5,157.70					5,157.70	5,157.70	5,157.70	5,157.70	5,157.70	5,157.70	5,157.70	5,157.70	5,157.70	5,157.70	5,157.70	61,892.40			

AOI00149002270	3325510 - NIÑOS MENORES DE 36 MESES CON CONTROLES CRED COMPLETO PARA SU EDAD	050503 - AYNA NIÑO CONTROLADO	Muy Alta	2024	FISICO	18.00	18.00	19.00	18.00	19.00	18.00	19.00	18.00	19.00	18.00	19.00	18.00	221.00		
					COSTEO.S/	0.00	0.00	0.00	0.00	0.00	0.00	0.00	0.00	0.00	0.00	0.00	0.00	0.00	0.00	0.00
				2025	FISICO	18.00	18.00	19.00	18.00	19.00	18.00	19.00	18.00	19.00	18.00	19.00	18.00	19.00	18.00	19.00
				2026	COSTEO.S/	0.00	0.00	0.00	0.00	0.00	0.00	0.00	0.00	0.00	0.00	0.00	0.00	0.00		
					FISICO	18.00	18.00	19.00	18.00	19.00	18.00	19.00	18.00	19.00	18.00	19.00	18.00	19.00	18.00	221.00
					COSTEO.S/	0.00	0.00	0.00	0.00	0.00	0.00	0.00	0.00	0.00	0.00	0.00	0.00	0.00		
					FISICO	18.00	18.00	19.00	18.00	19.00	18.00	19.00	18.00	19.00	18.00	19.00	18.00	19.00	18.00	221.00
					COSTEO.S/	0.00	0.00	0.00	0.00	0.00	0.00	0.00	0.00	0.00	0.00	0.00	0.00	0.00		
AOI00149002271	3325607 - DOSAJE DE HEMOGLOBINA	050503 - AYNA NIÑO SUPLEMENTADO	Muy Alta	2025	FISICO	18.00	18.00	19.00	18.00	19.00	18.00	19.00	18.00	19.00	18.00	19.00	18.00	19.00	18.00	221.00
					COSTEO.S/	0.00	0.00	200.00	0.00	0.00	0.00	0.00	0.00	0.00	0.00	0.00	0.00	0.00	0.00	200.00
				2026	FISICO	18.00	18.00	19.00	18.00	19.00	18.00	19.00	18.00	19.00	18.00	19.00	18.00	19.00	18.00	19.00
					COSTEO.S/	0.00	0.00	200.00	0.00	0.00	0.00	0.00	0.00	0.00	0.00	0.00	0.00	0.00	200.00	
					FISICO	18.00	18.00	19.00	18.00	19.00	18.00	19.00	18.00	19.00	18.00	19.00	18.00	19.00	18.00	221.00
					COSTEO.S/	0.00	0.00	200.00	0.00	0.00	0.00	0.00	0.00	0.00	0.00	0.00	0.00	0.00	200.00	
AOI00149002272	3325512 - NIÑOS MENORES DE 36 MESES CON SUPLEMENTO DE HIERRO Y OTROS MICRONUTRIENTES	050503 - AYNA NIÑO SUPLEMENTADO	Muy Alta	2024	FISICO	10.00	10.00	10.00	11.00	11.00	10.00	10.00	10.00	10.00	10.00	10.00	10.00	10.00	122.00	
					COSTEO.S/	0.00	0.00	200.00	0.00	0.00	0.00	0.00	0.00	0.00	0.00	0.00	0.00	0.00	0.00	200.00
				2025	FISICO	10.00	10.00	10.00	11.00	11.00	10.00	10.00	10.00	10.00	10.00	10.00	10.00	10.00	10.00	10.00
					COSTEO.S/	0.00	0.00	200.00	0.00	0.00	0.00	0.00	0.00	0.00	0.00	0.00	0.00	200.00		
					FISICO	10.00	10.00	10.00	11.00	11.00	10.00	10.00	10.00	10.00	10.00	10.00	10.00	10.00	122.00	
					COSTEO.S/	0.00	0.00	200.00	0.00	0.00	0.00	0.00	0.00	0.00	0.00	0.00	0.00	200.00		
AOI00149002273	3325513 - NIÑO MENOR DE 5 AÑOS CON SUPLEMENTO DE VITAMINA A	050503 - AYNA NIÑO SUPLEMENTADO	Muy Alta	2024	FISICO	33.00	34.00	34.00	34.00	34.00	34.00	34.00	34.00	34.00	34.00	34.00	34.00	33.00	33.00	405.00
					COSTEO.S/	0.00	0.00	0.00	0.00	0.00	0.00	0.00	0.00	0.00	0.00	0.00	0.00	0.00	0.00	0.00
				2025	FISICO	33.00	34.00	34.00	34.00	34.00	34.00	34.00	34.00	34.00	34.00	34.00	34.00	34.00	33.00	33.00
					COSTEO.S/	0.00	0.00	0.00	0.00	0.00	0.00	0.00	0.00	0.00	0.00	0.00	0.00	0.00		
					FISICO	33.00	34.00	34.00	34.00	34.00	34.00	34.00	34.00	34.00	34.00	34.00	33.00	33.00	405.00	
					COSTEO.S/	0.00	0.00	0.00	0.00	0.00	0.00	0.00	0.00	0.00	0.00	0.00	0.00	0.00		
AOI00149002274	3325514 - SEGUIMIENTO DEL CUMPLIMIENTO DE LAS ATENCIONES PREVENTIVAS DEL NIÑO	050503 - AYNA NIÑO	Muy Alta	2024	FISICO	6.00	6.00	7.00	6.00	6.00	6.00	6.00	6.00	6.00	6.00	6.00	6.00	6.00	73.00	
					COSTEO.S/	0.00	0.00	100.00	0.00	0.00	0.00	0.00	0.00	0.00	0.00	0.00	0.00	0.00	0.00	100.00
				2025	FISICO	6.00	6.00	7.00	6.00	6.00	6.00	6.00	6.00	6.00	6.00	6.00	6.00	6.00	6.00	6.00
					COSTEO.S/	0.00	0.00	100.00	0.00	0.00	0.00	0.00	0.00	0.00	0.00	0.00	0.00	100.00		
					FISICO	6.00	6.00	7.00	6.00	6.00	6.00	6.00	6.00	6.00	6.00	6.00	6.00	6.00	73.00	
					COSTEO.S/	0.00	0.00	100.00	0.00	0.00	0.00	0.00	0.00	0.00	0.00	0.00	0.00	100.00		
AOI00149002275	3331101 - INFECCION RESPIRATORIA AGUDA (IRA) NO COMPLICADA	050503 - AYNA CASO TRATADO	Muy Alta	2024	FISICO	21.00	21.00	21.00	21.00	21.00	21.00	21.00	21.00	21.00	21.00	21.00	21.00	20.00	251.00	
					COSTEO.S/	0.00	0.00	0.00	250.00	0.00	0.00	0.00	0.00	0.00	0.00	0.00	0.00	0.00	0.00	250.00
				2025	FISICO	21.00	21.00	21.00	21.00	21.00	21.00	21.00	21.00	21.00	21.00	21.00	21.00	21.00	21.00	20.00
					COSTEO.S/	0.00	0.00	0.00	250.00	0.00	0.00	0.00	0.00	0.00	0.00	0.00	0.00	250.00		
					FISICO	21.00	21.00	21.00	21.00	21.00	21.00	21.00	21.00	21.00	21.00	21.00	21.00	20.00	251.00	
					COSTEO.S/	0.00	0.00	0.00	250.00	0.00	0.00	0.00	0.00	0.00	0.00	0.00	0.00	250.00		
AOI00149002276	3331102 - FARINGOAMIGDALITIS AGUDA	050503 - AYNA CASO TRATADO	Muy Alta	2024	FISICO	11.00	11.00	11.00	12.00	12.00	12.00	12.00	11.00	11.00	11.00	11.00	11.00	11.00	136.00	
					COSTEO.S/	0.00	0.00	0.00	0.00	0.00	0.00	0.00	0.00	0.00	0.00	0.00	0.00	0.00	0.00	
				2025	FISICO	11.00	11.00	11.00	12.00	12.00	12.00	12.00	11.00	11.00	11.00	11.00	11.00	11.00	11.00	136.00
					COSTEO.S/	0.00	0.00	0.00	0.00	0.00	0.00	0.00	0.00	0.00	0.00	0.00	0.00			
					FISICO	11.00	11.00	11.00	12.00	12.00	12.00	12.00	11.00	11.00	11.00	11.00	11.00	136.00		
					COSTEO.S/	0.00	0.00	0.00	0.00	0.00	0.00	0.00	0.00	0.00	0.00	0.00	0.00			
AOI00149002277	3331103 - OTITIS MEDIA AGUDA (OMA)	050503 - AYNA CASO TRATADO	Muy Alta	2024	FISICO	0.00	0.00	1.00	0.00	0.00	1.00	0.00	1.00	0.00	1.00	0.00	0.00	0.00	4.00	
					COSTEO.S/	0.00	0.00	0.00	0.00	0.00	0.00	0.00	0.00	0.00	0.00	0.00	0.00	0.00	0.00	
				2025	FISICO	0.00	0.00	1.00	0.00	0.00	1.00	0.00	1.00	0.00	1.00	0.00	1.00	0.00	0.00	4.00
					COSTEO.S/	0.00	0.00	0.00	0.00	0.00	0.00	0.00	0.00	0.00	0.00	0.00	0.00			
					FISICO	0.00	0.00	1.00	0.00	0.00	1.00	0.00	1.00	0.00	1.00	0.00	0.00	4.00		
					COSTEO.S/	0.00	0.00	0.00	0.00	0.00	0.00	0.00	0.00	0.00	0.00	0.00	0.00			
AOI00149002278	3331104 - SINUSITIS AGUDA	050503 - AYNA CASO TRATADO	Muy Alta	2024	FISICO	0.00	0.00	1.00	0.00	0.00	2.00	0.00	0.00	1.00	0.00	0.00	0.00	0.00	4.00	
					COSTEO.S/	0.00	0.00	0.00	0.00	0.00	0.00	0.00	0.00	0.00	0.00	0.00	0.00	0.00	0.00	
				2025	FISICO	0.00	0.00	1.00	0.00	0.00	2.00	0.00	0.00	1.00	0.00	0.00	0.00	4.00		

POI MultiAnual con Programación Física y Costeo

EMBARAZO ADOLESCENTE					2025	FISICO	15.00	15.00	15.00	15.00	15.00	14.00	15.00	15.00	15.00	15.00	15.00	179.00			
						COSTEO.S/	0.00	0.00	0.00	3,810.50	0.00	0.00	0.00	0.00	0.00	0.00	0.00	3,810.50			
					2026	FISICO	15.00	15.00	15.00	15.00	15.00	14.00	15.00	15.00	15.00	15.00	15.00	179.00			
						COSTEO.S/	0.00	0.00	0.00	3,810.50	0.00	0.00	0.00	0.00	0.00	0.00	0.00	3,810.50			
AOI00149000598	3317201 - ATENCION A LA GESTANTE	050503 - AYNA	GESTANTE CONTROLADA	Muy Alta	2024	FISICO	6.00	6.00	6.00	6.00	6.00	6.00	6.00	6.00	6.00	6.00	7.00	73.00			
						COSTEO.S/	0.00	0.00	41.30	0.00	0.00	0.00	0.00	0.00	0.00	0.00	0.00	0.00	0.00	41.30	
					2025	FISICO	6.00	6.00	6.00	6.00	6.00	6.00	6.00	6.00	6.00	6.00	6.00	6.00	6.00	7.00	73.00
						COSTEO.S/	0.00	0.00	41.30	0.00	0.00	0.00	0.00	0.00	0.00	0.00	0.00	0.00	0.00	0.00	41.30
					2026	FISICO	6.00	6.00	6.00	6.00	6.00	6.00	6.00	6.00	6.00	6.00	6.00	6.00	6.00	7.00	73.00
						COSTEO.S/	0.00	0.00	41.30	0.00	0.00	0.00	0.00	0.00	0.00	0.00	0.00	0.00	0.00	0.00	41.30
AOI00149000599	3329106 - ANTICONCEPTIVO HORMONAL INYECTABLE	050503 - AYNA	PAREJA PROTEGIDA	Muy Alta	2024	FISICO	28.00	28.00	28.00	28.00	28.00	28.00	28.00	28.00	27.00	27.00	27.00	28.00	333.00		
						COSTEO.S/	0.00	0.00	200.00	0.00	0.00	0.00	0.00	0.00	0.00	0.00	0.00	0.00	0.00	200.00	
					2025	FISICO	28.00	28.00	28.00	28.00	28.00	28.00	28.00	28.00	28.00	27.00	27.00	27.00	27.00	28.00	333.00
						COSTEO.S/	0.00	0.00	200.00	0.00	0.00	0.00	0.00	0.00	0.00	0.00	0.00	0.00	0.00	0.00	200.00
					2026	FISICO	28.00	28.00	28.00	28.00	28.00	28.00	28.00	28.00	28.00	27.00	27.00	27.00	27.00	28.00	333.00
						COSTEO.S/	0.00	0.00	200.00	0.00	0.00	0.00	0.00	0.00	0.00	0.00	0.00	0.00	0.00	0.00	200.00
AOI00149000601	3329418 - GESTANTE CON ANEMIA	050503 - AYNA	CASO TRATADO	Muy Alta	2024	FISICO	1.00	0.00	1.00	0.00	1.00	1.00	0.00	1.00	1.00	0.00	1.00	1.00	8.00		
						COSTEO.S/	0.00	0.00	0.00	1,000.00	0.00	0.00	0.00	0.00	0.00	0.00	0.00	0.00	0.00	1,000.00	
					2025	FISICO	1.00	0.00	1.00	0.00	1.00	1.00	0.00	1.00	1.00	0.00	1.00	1.00	1.00	1.00	8.00
						COSTEO.S/	0.00	0.00	0.00	1,000.00	0.00	0.00	0.00	0.00	0.00	0.00	0.00	0.00	0.00	0.00	1,000.00
					2026	FISICO	1.00	0.00	1.00	0.00	1.00	1.00	0.00	1.00	1.00	0.00	1.00	1.00	1.00	1.00	8.00
						COSTEO.S/	0.00	0.00	0.00	1,000.00	0.00	0.00	0.00	0.00	0.00	0.00	0.00	0.00	0.00	0.00	1,000.00
AOI00149000602	3329801 - ATENCION DEL PUERPERIO	050503 - AYNA	PUERPERA ATENDIDA	Muy Alta	2024	FISICO	6.00	6.00	6.00	6.00	6.00	6.00	6.00	6.00	6.00	6.00	6.00	7.00	73.00		
						COSTEO.S/	0.00	0.00	0.00	300.00	0.00	0.00	0.00	0.00	0.00	0.00	0.00	0.00	0.00	300.00	
					2025	FISICO	6.00	6.00	6.00	6.00	6.00	6.00	6.00	6.00	6.00	6.00	6.00	6.00	6.00	7.00	73.00
						COSTEO.S/	0.00	0.00	0.00	300.00	0.00	0.00	0.00	0.00	0.00	0.00	0.00	0.00	0.00	0.00	300.00
					2026	FISICO	6.00	6.00	6.00	6.00	6.00	6.00	6.00	6.00	6.00	6.00	6.00	6.00	6.00	7.00	73.00
						COSTEO.S/	0.00	0.00	0.00	300.00	0.00	0.00	0.00	0.00	0.00	0.00	0.00	0.00	0.00	0.00	300.00
AOI00149000603	3330503 - VISITA DOMICILIARIA	050503 - AYNA	RECIENTE NACIDO	Muy Alta	2024	FISICO	6.00	6.00	6.00	6.00	6.00	6.00	6.00	6.00	6.00	6.00	6.00	7.00	73.00		
						COSTEO.S/	0.00	0.00	0.00	2,100.00	0.00	0.00	0.00	0.00	0.00	0.00	0.00	0.00	0.00	2,100.00	
					2025	FISICO	6.00	6.00	6.00	6.00	6.00	6.00	6.00	6.00	6.00	6.00	6.00	6.00	6.00	7.00	73.00
						COSTEO.S/	0.00	0.00	0.00	2,100.00	0.00	0.00	0.00	0.00	0.00	0.00	0.00	0.00	0.00	0.00	2,100.00
					2026	FISICO	6.00	6.00	6.00	6.00	6.00	6.00	6.00	6.00	6.00	6.00	6.00	6.00	6.00	7.00	73.00
						COSTEO.S/	0.00	0.00	0.00	2,100.00	0.00	0.00	0.00	0.00	0.00	0.00	0.00	0.00	0.00	0.00	2,100.00
AOI00149000604	3341201 - FAMILIAS DE LA GESTANTE Y PUERPERA QUE RECIBEN CONSEJERIA EN EL HOGAR A TRAVES DE LA VISITA DOMICILIARIA PARA PROMOVER PRACTICAS SALUDABLES EN SALUD SEXUAL Y REPRODUCTIVA DURANTE LA VISITA DOMICILIAR	050503 - AYNA	FAMILIA	Muy Alta	2024	FISICO	4.00	4.00	4.00	4.00	4.00	4.00	4.00	4.00	4.00	3.00	4.00	3.00	46.00		
						COSTEO.S/	0.00	0.00	0.00	37.70	0.00	0.00	0.00	0.00	0.00	0.00	0.00	0.00	0.00	37.70	
					2025	FISICO	4.00	4.00	4.00	4.00	4.00	4.00	4.00	4.00	4.00	4.00	3.00	4.00	3.00	46.00	
						COSTEO.S/	0.00	0.00	0.00	37.70	0.00	0.00	0.00	0.00	0.00	0.00	0.00	0.00	0.00	37.70	
					2026	FISICO	4.00	4.00	4.00	4.00	4.00	4.00	4.00	4.00	4.00	4.00	3.00	4.00	3.00	46.00	
						COSTEO.S/	0.00	0.00	0.00	37.70	0.00	0.00	0.00	0.00	0.00	0.00	0.00	0.00	0.00	37.70	
AOI00149000605	3341204 - DOCENTES CAPACITADOS REALIZAN EDUCACION SEXUAL INTEGRAL DESDE LA INSTITUCION EDUCATIVA	050503 - AYNA	PERSONA CAPACITADA	Muy Alta	2024	FISICO	0.00	0.00	2.00	2.00	0.00	2.00	2.00	2.00	2.00	0.00	2.00	2.00	16.00		
						COSTEO.S/	0.00	0.00	0.00	300.00	0.00	0.00	0.00	0.00	0.00	0.00	0.00	0.00	0.00	300.00	
					2025	FISICO	0.00	0.00	2.00	2.00	0.00	2.00	2.00	2.00	2.00	2.00	0.00	2.00	2.00	16.00	
						COSTEO.S/	0.00	0.00	0.00	300.00	0.00	0.00	0.00	0.00	0.00	0.00	0.00	0.00	0.00	300.00	
					2026	FISICO	0.00	0.00	2.00	2.00	0.00	2.00	2.00	2.00	2.00	2.00	0.00	2.00	2.00	16.00	
						COSTEO.S/	0.00	0.00	0.00	300.00	0.00	0.00	0.00	0.00	0.00	0.00	0.00	0.00	0.00	300.00	
AOI00149001488	3317202 - VACUNA ANTITETANICA A LA GESTANTE	050503 - AYNA	GESTANTE PROTEGIDA	Muy Alta	2024	FISICO	3.00	3.00	3.00	3.00	3.00	3.00	3.00	3.00	3.00	3.00	3.00	36.00			
						COSTEO.S/	0.00	0.00	0.00	0.00	0.00	0.00	0.00	0.00	0.00	0.00	0.00	0.00	0.00		
					2025	FISICO	3.00	3.00	3.00	3.00	3.00	3.00	3.00	3.00	3.00	3.00	3.00	3.00	36.00		

POI MultiAnual con Programación Física y Costeo

				COSTEO.S/	0.00	0.00	0.00	0.00	0.00	0.00	0.00	0.00	0.00	0.00	0.00	0.00						
AOI00149001498	3341202 - AGENTES COMUNITARIOS DE SALUD CAPACITADOS REALIZAN ORIENTACIÓN A FAMILIAS DE GESTANTES Y PUERPERAS EN PRÁCTICAS SALUDABLES EN SALUD SEXUAL Y REPRODUCTIVA	050503 - AYNA FAMILIA	Muy Alta	2024	FISICO	0.00	2.00	0.00	2.00	0.00	2.00	0.00	2.00	0.00	0.00	10.00						
					COSTEO.S/	83.46	0.00	0.00	0.00	0.00	0.00	0.00	0.00	0.00	0.00	0.00	0.00	83.46				
				2025	FISICO	0.00	2.00	0.00	2.00	0.00	2.00	0.00	2.00	0.00	2.00	0.00	0.00	10.00				
					COSTEO.S/	83.46	0.00	0.00	0.00	0.00	0.00	0.00	0.00	0.00	0.00	0.00	0.00	83.46				
				2026	FISICO	0.00	2.00	0.00	2.00	0.00	2.00	0.00	2.00	0.00	2.00	0.00	0.00	10.00				
					COSTEO.S/	83.46	0.00	0.00	0.00	0.00	0.00	0.00	0.00	0.00	0.00	0.00	0.00	83.46				
				AOI00149001499	3341203 - FAMILIAS DE ADOLESCENTES QUE RECIBEN SESIONES EDUCATIVAS Y DEMOSTRATIVA PARA PROMOVER PRÁCTICAS SALUDABLES EN SALUD SEXUAL INTEGRAL	050503 - AYNA FAMILIA	Muy Alta	2024	FISICO	4.00	4.00	5.00	5.00	5.00	5.00	5.00	5.00	5.00	5.00	5.00	58.00	
									COSTEO.S/	602.30	0.00	0.00	0.00	0.00	0.00	0.00	0.00	0.00	0.00	0.00	0.00	602.30
2025	FISICO	4.00	4.00					5.00	5.00	5.00	5.00	5.00	5.00	5.00	5.00	5.00	5.00	5.00	58.00			
	COSTEO.S/	602.30	0.00					0.00	0.00	0.00	0.00	0.00	0.00	0.00	0.00	0.00	0.00	602.30				
2026	FISICO	4.00	4.00					5.00	5.00	5.00	5.00	5.00	5.00	5.00	5.00	5.00	5.00	5.00	58.00			
	COSTEO.S/	602.30	0.00					0.00	0.00	0.00	0.00	0.00	0.00	0.00	0.00	0.00	0.00	602.30				
AOI00149002694	0087901 - ADOLESCENTE CON SUPLEMENTO DE HIERRO Y ACIDO FOLICO	050503 - AYNA PERSONA	Muy Alta					2024	FISICO	3.00	3.00	3.00	3.00	3.00	3.00	4.00	4.00	4.00	3.00	3.00	40.00	
									COSTEO.S/	0.00	0.00	0.00	435.00	0.00	0.00	0.00	0.00	0.00	0.00	0.00	0.00	435.00
				2025	FISICO	3.00	3.00	3.00	3.00	3.00	3.00	4.00	4.00	4.00	4.00	3.00	3.00	40.00				
					COSTEO.S/	0.00	0.00	0.00	435.00	0.00	0.00	0.00	0.00	0.00	0.00	0.00	0.00	435.00				
				2026	FISICO	3.00	3.00	3.00	3.00	3.00	3.00	4.00	4.00	4.00	4.00	3.00	3.00	40.00				
					COSTEO.S/	0.00	0.00	0.00	435.00	0.00	0.00	0.00	0.00	0.00	0.00	0.00	0.00	435.00				
				AOI00149002743	3317204 - EXAMENES DE LABORATORIO COMPLETO	050503 - AYNA GESTANTE CONTROLADA	Muy Alta	2024	FISICO	6.00	6.00	6.00	6.00	6.00	6.00	6.00	6.00	6.00	6.00	7.00	73.00	
									COSTEO.S/	0.00	0.00	0.00	0.00	0.00	0.00	0.00	0.00	0.00	0.00	0.00	0.00	0.00
2025	FISICO	6.00	6.00					6.00	6.00	6.00	6.00	6.00	6.00	6.00	6.00	6.00	6.00	7.00	73.00			
	COSTEO.S/	0.00	0.00					0.00	0.00	0.00	0.00	0.00	0.00	0.00	0.00	0.00	0.00	0.00				
2026	FISICO	6.00	6.00					6.00	6.00	6.00	6.00	6.00	6.00	6.00	6.00	6.00	6.00	7.00	73.00			
	COSTEO.S/	0.00	0.00					0.00	0.00	0.00	0.00	0.00	0.00	0.00	0.00	0.00	0.00	0.00				
AOI00149002744	3317206 - ATENCION ODONTOLOGICA DE LA GESTANTE	050503 - AYNA GESTANTE CONTROLADA	Muy Alta					2024	FISICO	4.00	4.00	4.00	4.00	4.00	4.00	4.00	4.00	4.00	5.00	5.00	5.00	51.00
									COSTEO.S/	0.00	0.00	0.00	0.00	0.00	0.00	0.00	0.00	0.00	0.00	0.00	0.00	0.00
				2025	FISICO	4.00	4.00	4.00	4.00	4.00	4.00	4.00	4.00	4.00	5.00	5.00	5.00	5.00	51.00			
					COSTEO.S/	0.00	0.00	0.00	0.00	0.00	0.00	0.00	0.00	0.00	0.00	0.00	0.00	0.00				
				2026	FISICO	4.00	4.00	4.00	4.00	4.00	4.00	4.00	4.00	4.00	4.00	5.00	5.00	5.00	51.00			
					COSTEO.S/	0.00	0.00	0.00	0.00	0.00	0.00	0.00	0.00	0.00	0.00	0.00	0.00	0.00				
				AOI00149002745	3317210 - GESTANTE CON SUPLEMENTO DE HIERRO Y ACIDO FOLICO	050503 - AYNA GESTANTE CONTROLADA	Muy Alta	2024	FISICO	6.00	6.00	6.00	6.00	6.00	6.00	6.00	6.00	6.00	6.00	7.00	73.00	
									COSTEO.S/	2,817.83	2,817.83	2,817.83	2,817.83	2,817.83	2,817.83	3,117.83	2,817.83	2,817.83	2,817.83	2,817.83	3,117.87	34,414.00
2025	FISICO	6.00	6.00					6.00	6.00	6.00	6.00	6.00	6.00	6.00	6.00	6.00	7.00	73.00				
	COSTEO.S/	2,817.83	2,817.83					2,817.83	2,817.83	2,817.83	2,817.83	3,117.83	2,817.83	2,817.83	2,817.83	2,817.83	3,117.87	34,414.00				
2026	FISICO	6.00	6.00					6.00	6.00	6.00	6.00	6.00	6.00	6.00	6.00	6.00	7.00	73.00				
	COSTEO.S/	2,817.83	2,817.83					2,817.83	2,817.83	2,817.83	2,817.83	3,117.83	2,817.83	2,817.83	2,817.83	2,817.83	3,117.87	34,414.00				
AOI00149003082	3329114 - CONDON FEMENINO	050503 - AYNA PAREJA PROTEGIDA	Muy Alta					2024	FISICO	1.00	0.00	0.00	0.00	0.00	0.00	0.00	0.00	0.00	0.00	0.00	1.00	
									COSTEO.S/	0.00	0.00	0.00	0.00	0.00	0.00	0.00	0.00	0.00	0.00	0.00	0.00	
				2025	FISICO	1.00	0.00	0.00	0.00	0.00	0.00	0.00	0.00	0.00	0.00	0.00	0.00	1.00				
					COSTEO.S/	0.00	0.00	0.00	0.00	0.00	0.00	0.00	0.00	0.00	0.00	0.00	0.00					
				2026	FISICO	1.00	0.00	0.00	0.00	0.00	0.00	0.00	0.00	0.00	0.00	0.00	0.00	1.00				
					COSTEO.S/	0.00	0.00	0.00	0.00	0.00	0.00	0.00	0.00	0.00	0.00	0.00	0.00					
				AOI00149003083	3329117 - EXTRACCIÓN O REMOCIÓN DEL IMPLANTE	050503 - AYNA PAREJA PROTEGIDA	Muy Alta	2024	FISICO	2.00	0.00	0.00	0.00	0.00	0.00	0.00	0.00	0.00	0.00	0.00	2.00	
									COSTEO.S/	0.00	0.00	0.00	0.00	0.00	0.00	0.00	0.00	0.00	0.00	0.00	0.00	
2025	FISICO	2.00	0.00					0.00	0.00	0.00	0.00	0.00	0.00	0.00	0.00	0.00	0.00	2.00				
	COSTEO.S/	0.00	0.00					0.00	0.00	0.00	0.00	0.00	0.00	0.00	0.00	0.00	0.00					
2026	FISICO	2.00	0.00					0.00	0.00	0.00	0.00	0.00	0.00	0.00	0.00	0.00	0.00	2.00				
	COSTEO.S/	0.00	0.00					0.00	0.00	0.00	0.00	0.00	0.00	0.00	0.00	0.00	0.00					

AEI.02.03 - ATENCIÓN INTEGRAL DE PERSONAS AFECTADAS CON TBC Y VIH/SIDA																								
CODIGO	ACTIVIDAD OPERATIVA	UBIGEO	U.M.	PRIORIDAD	PERIODO MULTIANUAL	PROGRAMACION MENSUAL												TOTAL ANUAL						
						META	01	02	03	04	05	06	07	08	09	10	11		12					
AOI00149000606	4396201 - IDENTIFICACION Y EXAMEN DE SINTOMATICOS RESPIRATORIOS EN LAS ATENCIONES A PERSONAS > 15 AÑOS Y POBLACION VULNERABLE	050503 - AYNA	PERSONA ATENDIDA	Muy Alta	2024	FISICO	100.00	100.00	100.00	100.00	100.00	100.00	100.00	100.00	100.00	101.00	101.00	1,202.00						
						COSTEO.S/	0.00	0.00	0.00	2,995.30	0.00	0.00	0.00	0.00	0.00	0.00	0.00	0.00	0.00	2,995.30				
					2025	FISICO	100.00	100.00	100.00	100.00	100.00	100.00	100.00	100.00	100.00	100.00	100.00	101.00	101.00	1,202.00				
						COSTEO.S/	0.00	0.00	0.00	2,995.30	0.00	0.00	0.00	0.00	0.00	0.00	0.00	0.00	0.00	2,995.30				
					2026	FISICO	100.00	100.00	100.00	100.00	100.00	100.00	100.00	100.00	100.00	100.00	100.00	101.00	101.00	1,202.00				
						COSTEO.S/	0.00	0.00	0.00	2,995.30	0.00	0.00	0.00	0.00	0.00	0.00	0.00	0.00	0.00	2,995.30				
					AOI00149000607	4396301 - ATENCION DE CONTACTOS	050503 - AYNA	PERSONA ATENDIDA	Muy Alta	2024	FISICO	0.00	0.00	0.00	0.00	0.00	0.00	0.00	1.00	1.00	1.00	1.00	5.00	
											COSTEO.S/	0.00	0.00	250.00	0.00	0.00	0.00	0.00	0.00	0.00	0.00	0.00	0.00	250.00
2025	FISICO	0.00	0.00	0.00						0.00	0.00	0.00	1.00	1.00	1.00	1.00	1.00	1.00	5.00					
	COSTEO.S/	0.00	0.00	250.00						0.00	0.00	0.00	0.00	0.00	0.00	0.00	0.00	0.00	250.00					
2026	FISICO	0.00	0.00	0.00						0.00	0.00	0.00	1.00	1.00	1.00	1.00	1.00	1.00	5.00					
	COSTEO.S/	0.00	0.00	250.00						0.00	0.00	0.00	0.00	0.00	0.00	0.00	0.00	0.00	250.00					
AOI00149000608	4396401 - DIAGNOSTICO DE TUBERCULOSIS PULMONAR	050503 - AYNA	PERSONA DIAGNOSTICADA	Muy Alta						2024	FISICO	0.00	0.00	0.00	0.00	0.00	0.00	0.00	0.00	1.00	0.00	0.00	1.00	2.00
											COSTEO.S/	0.00	0.00	0.00	0.00	0.00	1,136.00	0.00	0.00	0.00	0.00	0.00	0.00	0.00
					2025	FISICO	0.00	0.00	0.00	0.00	0.00	0.00	0.00	0.00	0.00	0.00	1.00	0.00	0.00	1.00	2.00			
						COSTEO.S/	0.00	0.00	0.00	0.00	0.00	1,136.00	0.00	0.00	0.00	0.00	0.00	0.00	0.00	1,136.00				
					2026	FISICO	0.00	0.00	0.00	0.00	0.00	0.00	0.00	0.00	0.00	0.00	1.00	0.00	0.00	1.00	2.00			
						COSTEO.S/	0.00	0.00	0.00	0.00	0.00	1,136.00	0.00	0.00	0.00	0.00	0.00	0.00	0.00	1,136.00				
					AOI00149000609	4396501 - ATENCION CURATIVA ESQUEMA TB SENSIBLE (SIN INFECCION POR VIH/SIDA)	050503 - AYNA	PERSONA TRATADA	Muy Alta	2024	FISICO	1.00	0.00	0.00	0.00	0.00	0.00	0.00	0.00	0.00	0.00	0.00	0.00	1.00
											COSTEO.S/	0.00	0.00	0.00	500.00	0.00	0.00	0.00	0.00	0.00	0.00	0.00	0.00	500.00
2025	FISICO	1.00	0.00	0.00						0.00	0.00	0.00	0.00	0.00	0.00	0.00	0.00	0.00	0.00	1.00				
	COSTEO.S/	0.00	0.00	0.00						500.00	0.00	0.00	0.00	0.00	0.00	0.00	0.00	0.00	500.00					
2026	FISICO	1.00	0.00	0.00						0.00	0.00	0.00	0.00	0.00	0.00	0.00	0.00	0.00	0.00	1.00				
	COSTEO.S/	0.00	0.00	0.00						500.00	0.00	0.00	0.00	0.00	0.00	0.00	0.00	0.00	500.00					
AOI00149000610	4395701 - SERVICIOS DE ATENCION DE TUBERCULOSIS CON MEDIDAS DE CONTROL DE INFECCIONES Y BIOSEGURIDAD EN EL PERSONAL DE SALUD	050503 - AYNA	TRABAJADOR PROTEGIDO	Muy Alta						2024	FISICO	1.00	1.00	1.00	1.00	1.00	1.00	1.00	1.00	1.00	2.00	2.00	14.00	
											COSTEO.S/	0.00	0.00	0.00	100.00	0.00	0.00	0.00	0.00	0.00	0.00	0.00	0.00	100.00
					2025	FISICO	1.00	1.00	1.00	1.00	1.00	1.00	1.00	1.00	1.00	1.00	1.00	2.00	2.00	14.00				
						COSTEO.S/	0.00	0.00	0.00	100.00	0.00	0.00	0.00	0.00	0.00	0.00	0.00	0.00	100.00					
					2026	FISICO	1.00	1.00	1.00	1.00	1.00	1.00	1.00	1.00	1.00	1.00	2.00	2.00	14.00					
						COSTEO.S/	0.00	0.00	0.00	100.00	0.00	0.00	0.00	0.00	0.00	0.00	0.00	0.00	100.00					
					AOI00149000611	4395201 - FAMILIAS QUE RECIBEN CONSEJERÍA A TRAVÉS DE LA VISITA DOMICILIARIA PARA PROMOVER PRÁCTICAS Y ENTORNOS SALUDABLES PARA CONTRIBUIR A LA DISMINUCIÓN DE LA TUBERCULOSIS, VIH/SIDA	050503 - AYNA	FAMILIA	Muy Alta	2024	FISICO	7.00	7.00	7.00	7.00	7.00	7.00	7.00	13.00	7.00	7.00	7.00	90.00	
											COSTEO.S/	0.00	0.00	125.00	0.00	0.00	0.00	0.00	0.00	0.00	0.00	0.00	0.00	125.00
2025	FISICO	7.00	7.00	7.00						7.00	7.00	7.00	7.00	13.00	7.00	7.00	7.00	7.00	90.00					
	COSTEO.S/	0.00	0.00	125.00						0.00	0.00	0.00	0.00	0.00	0.00	0.00	0.00	0.00	125.00					
2026	FISICO	7.00	7.00	7.00						7.00	7.00	7.00	7.00	13.00	7.00	7.00	7.00	7.00	90.00					
	COSTEO.S/	0.00	0.00	125.00						0.00	0.00	0.00	0.00	0.00	0.00	0.00	0.00	0.00	125.00					
AOI00149000612	4395203 - DOCENTES CAPACITADOS DESARROLLAN ACCIONES PARA LA PROMOCIÓN DE PRÁCTICAS SALUDABLES Y LA PREVENCIÓN DE LA TUBERCULOSIS, VIH/SIDA	050503 - AYNA	PERSONA CAPACITADA	Muy Alta						2024	FISICO	0.00	2.00	3.00	2.00	5.00	2.00	2.00	3.00	2.00	5.00	2.00	0.00	28.00
											COSTEO.S/	50.00	0.00	0.00	0.00	0.00	0.00	0.00	0.00	0.00	0.00	0.00	0.00	50.00
					2025	FISICO	0.00	2.00	3.00	2.00	5.00	2.00	2.00	3.00	2.00	5.00	2.00	0.00	28.00					
						COSTEO.S/	50.00	0.00	0.00	0.00	0.00	0.00	0.00	0.00	0.00	0.00	0.00	0.00	50.00					
					2026	FISICO	0.00	2.00	3.00	2.00	5.00	2.00	2.00	3.00	2.00	5.00	2.00	0.00	28.00					
						COSTEO.S/	50.00	0.00	0.00	0.00	0.00	0.00	0.00	0.00	0.00	0.00	0.00	0.00	50.00					
					AOI00149000614	4395901 - ORIENTACIÓN/CONSEJERÍA EN VIH Y PREVENCIÓN DE ITS A POBLACIÓN ADULTA Y JOVEN	050503 - AYNA	PERSONA TAMIZADA	Muy Alta	2024	FISICO	18.00	33.00	33.00	33.00	33.00	33.00	33.00	39.00	33.00	33.00	33.00	43.00	397.00
											COSTEO.S/	0.00	0.00	500.00	0.00	0.00	0.00	0.00	0.00	0.00	0.00	0.00	0.00	500.00
2025	FISICO	18.00	33.00	33.00						33.00	33.00	33.00	33.00	39.00	33.00	33.00	33.00	33.00	43.00	397.00				
	COSTEO.S/	0.00	0.00	500.00						0.00	0.00	0.00	0.00	0.00	0.00	0.00	0.00	0.00	500.00					
2026	FISICO	18.00	33.00	33.00						33.00	33.00	33.00	33.00	39.00	33.00	33.00	33.00	33.00	43.00	397.00				
	COSTEO.S/	0.00	0.00	500.00						0.00	0.00	0.00	0.00	0.00	0.00	0.00	0.00	0.00	500.00					

AOI00149000615	4396001 - POBLACIÓN ADOLESCENTE INFORMADA SOBRE VIH/ITS EN ESPACIOS COMUNITARIOS	050503 - AYNA PERSONA TAMIZADA	Muy Alta	2024	FISICO	5.00	10.00	15.00	25.00	15.00	15.00	15.00	15.00	15.00	15.00	15.00	175.00			
					COSTEO.S/	0.00	0.00	125.00	0.00	0.00	0.00	0.00	0.00	0.00	0.00	0.00	0.00	0.00	125.00	
				2025	FISICO	5.00	10.00	15.00	25.00	15.00	15.00	15.00	15.00	15.00	15.00	15.00	15.00	15.00	15.00	175.00
					COSTEO.S/	0.00	0.00	125.00	0.00	0.00	0.00	0.00	0.00	0.00	0.00	0.00	0.00	0.00	0.00	125.00
AOI00149000616	4396801 - PERSONAS CON DIAGNOSTICO DE INFECCIÓN DE TRANSMISIÓN SEXUAL (ITS) QUE RECIBE TRATAMIENTO	050503 - AYNA PERSONA TRATADA	Muy Alta	2024	FISICO	10.00	10.00	10.00	10.00	10.00	10.00	10.00	10.00	10.00	10.00	10.00	120.00			
					COSTEO.S/	0.00	0.00	200.00	0.00	0.00	0.00	0.00	0.00	0.00	0.00	0.00	0.00	200.00		
				2025	FISICO	10.00	10.00	10.00	10.00	10.00	10.00	10.00	10.00	10.00	10.00	10.00	10.00	10.00	120.00	
					COSTEO.S/	0.00	0.00	200.00	0.00	0.00	0.00	0.00	0.00	0.00	0.00	0.00	0.00	0.00	200.00	
AOI00149000617	4397101 - GESTANTES CON DIAGNOSTICO DE SÍFILIS Y SUS PAREJAS QUE RECIBEN ATENCIÓN INTEGRAL	050503 - AYNA GESTANTE ATENDIDA	Muy Alta	2024	FISICO	0.00	0.00	0.00	0.00	1.00	1.00	0.00	0.00	0.00	0.00	0.00	2.00			
					COSTEO.S/	0.00	0.00	0.00	125.00	0.00	0.00	0.00	0.00	0.00	0.00	0.00	125.00			
				2025	FISICO	0.00	0.00	0.00	0.00	1.00	1.00	0.00	0.00	0.00	0.00	0.00	0.00	2.00		
					COSTEO.S/	0.00	0.00	0.00	125.00	0.00	0.00	0.00	0.00	0.00	0.00	0.00	0.00	125.00		
AOI00149001500	4396202 - SEGUIMIENTO DIAGNOSTICO AL SINTOMATICOS RESPIRATORIOS CON 2 RESULTADOS DE BACILOSCOPIA NEGATIVA	050503 - AYNA PERSONA ATENDIDA	Muy Alta	2024	FISICO	88.00	88.00	88.00	88.00	88.00	88.00	88.00	88.00	88.00	88.00	96.00	1,064.00			
					COSTEO.S/	718.70	0.00	0.00	0.00	0.00	0.00	0.00	0.00	0.00	0.00	0.00	0.00	718.70		
				2025	FISICO	88.00	88.00	88.00	88.00	88.00	88.00	88.00	88.00	88.00	88.00	88.00	88.00	96.00	1,064.00	
					COSTEO.S/	718.70	0.00	0.00	0.00	0.00	0.00	0.00	0.00	0.00	0.00	0.00	0.00	0.00	718.70	
AOI00149001501	4395202 - FAMILIAS QUE RECIBEN SESIÓN EDUCATIVA Y DEMOSTRATIVA PARA PROMOVER PRÁCTICAS Y GENERAR ENTORNOS SALUDABLES PARA CONTRIBUIR A LA DISMINUCIÓN DE LA TUBERCULOSIS , VIH/SIDA	050503 - AYNA FAMILIA	Muy Alta	2024	FISICO	7.00	7.00	7.00	7.00	7.00	7.00	7.00	13.00	7.00	7.00	7.00	90.00			
					COSTEO.S/	391.04	0.00	0.00	0.00	0.00	0.00	0.00	0.00	0.00	0.00	0.00	0.00	391.04		
				2025	FISICO	7.00	7.00	7.00	7.00	7.00	7.00	7.00	13.00	7.00	7.00	7.00	7.00	90.00		
					COSTEO.S/	391.04	0.00	0.00	0.00	0.00	0.00	0.00	0.00	0.00	0.00	0.00	0.00	391.04		
AOI00149001502	4395204 - COMUNIDADES CON LIDERES CAPACITADOS DESARROLLAN VIGILANCIA COMUNITARIA EN FAVOR DE ENTORNOS Y PRÁCTICAS SALUDABLES Y LA PREVENCIÓN DE LA TUBERCULOSIS, VIH/SIDA	050503 - AYNA PERSONA CAPACITADA	Muy Alta	2024	FISICO	1.00	0.00	0.00	1.00	1.00	1.00	1.00	1.00	0.00	0.00	0.00	7.00			
					COSTEO.S/	0.00	0.00	75.00	0.00	0.00	0.00	0.00	0.00	0.00	0.00	0.00	75.00			
				2025	FISICO	1.00	0.00	0.00	1.00	1.00	1.00	1.00	1.00	1.00	0.00	0.00	0.00	7.00		
					COSTEO.S/	0.00	0.00	75.00	0.00	0.00	0.00	0.00	0.00	0.00	0.00	0.00	0.00	75.00		
AOI00149001503	4395902 - TAMIZAJE Y DIAGNOSTICO PARA VIH A POBLACIÓN ADULTA Y JOVEN	050503 - AYNA PERSONA TAMIZADA	Muy Alta	2024	FISICO	18.00	33.00	33.00	33.00	33.00	33.00	33.00	33.00	39.00	33.00	33.00	43.00	397.00		
					COSTEO.S/	2,285.00	0.00	0.00	0.00	0.00	0.00	0.00	0.00	0.00	0.00	0.00	0.00	2,285.00		
				2025	FISICO	18.00	33.00	33.00	33.00	33.00	33.00	33.00	33.00	39.00	33.00	33.00	43.00	397.00		
					COSTEO.S/	2,285.00	0.00	0.00	0.00	0.00	0.00	0.00	0.00	0.00	0.00	0.00	0.00	2,285.00		
AOI00149001504	4396002 - POBLACIÓN ADOLESCENTE QUE RECIBE ATENCIÓN PREVENTIVA EN VIH/ITS	050503 - AYNA PERSONA TAMIZADA	Muy Alta	2024	FISICO	8.00	10.00	10.00	10.00	10.00	10.00	10.00	10.00	10.00	10.00	10.00	118.00			
					COSTEO.S/	1,000.00	0.00	0.00	0.00	0.00	0.00	0.00	0.00	0.00	0.00	0.00	1,000.00			
				2025	FISICO	8.00	10.00	10.00	10.00	10.00	10.00	10.00	10.00	10.00	10.00	10.00	10.00	118.00		
					COSTEO.S/	1,000.00	0.00	0.00	0.00	0.00	0.00	0.00	0.00	0.00	0.00	0.00	0.00	1,000.00		
AOI00149001504	4396002 - POBLACIÓN ADOLESCENTE QUE RECIBE ATENCIÓN PREVENTIVA EN VIH/ITS	050503 - AYNA PERSONA TAMIZADA	Muy Alta	2026	FISICO	8.00	10.00	10.00	10.00	10.00	10.00	10.00	10.00	10.00	10.00	118.00				
					COSTEO.S/	1,000.00	0.00	0.00	0.00	0.00	0.00	0.00	0.00	0.00	0.00	0.00	1,000.00			

POI MultiAnual con Programación Física y Costeo

AOI00149001618	4397301 - DESPISTAJE Y DIAGNOSTICO DE TB Y VIH/SIDA	050503 - AYNA PERSONA ATENDIDA	Muy Alta	2024	FISICO	1.00	0.00	0.00	0.00	0.00	0.00	0.00	0.00	0.00	0.00	0.00	0.00	0.00	1.00				
					COSTEO.S/	0.00	0.00	0.00	125.00	0.00	0.00	0.00	0.00	0.00	0.00	0.00	0.00	0.00	0.00	0.00	125.00		
				2025	FISICO	1.00	0.00	0.00	0.00	0.00	0.00	0.00	0.00	0.00	0.00	0.00	0.00	0.00	0.00	0.00	0.00	1.00	
					COSTEO.S/	0.00	0.00	0.00	125.00	0.00	0.00	0.00	0.00	0.00	0.00	0.00	0.00	0.00	0.00	0.00	0.00	125.00	
AOI00149002538	0067301 - POBLACIÓN GENERAL QUE RECIBE TAMIZAJE PARA HEPATITIS B	050503 - AYNA PERSONA TRATADA	Muy Alta	2024	FISICO	43.00	43.00	43.00	43.00	43.00	43.00	43.00	43.00	43.00	43.00	43.00	43.00	43.00	43.00	45.00	518.00		
					COSTEO.S/	0.00	0.00	0.00	200.00	0.00	0.00	0.00	0.00	0.00	0.00	0.00	0.00	0.00	0.00	0.00	0.00	200.00	
				2025	FISICO	43.00	43.00	43.00	43.00	43.00	43.00	43.00	43.00	43.00	43.00	43.00	43.00	43.00	43.00	43.00	43.00	45.00	518.00
					COSTEO.S/	0.00	0.00	0.00	200.00	0.00	0.00	0.00	0.00	0.00	0.00	0.00	0.00	0.00	0.00	0.00	0.00	0.00	200.00
AOI00149002622	4395205 - MUNICIPIOS QUE IMPLEMENTAN ACCIONES PARA MEJORAR O MITIGAR LAS CONDICIONES QUE GENERAN RIESGO PARA ENFERMAR DE TUBERCULOSIS Y VIH/SIDA SEGUN DISTRITOS/ PROVINCIAS PRIORIZADOS.	050503 - AYNA PERSONA CAPACITADA	Muy Alta	2024	FISICO	1.00	0.00	0.00	0.00	0.00	0.00	0.00	0.00	0.00	0.00	0.00	0.00	0.00	0.00	0.00	1.00		
					COSTEO.S/	0.00	0.00	0.00	0.00	0.00	0.00	0.00	0.00	0.00	0.00	0.00	0.00	0.00	0.00	0.00	0.00	0.00	
				2025	FISICO	1.00	0.00	0.00	0.00	0.00	0.00	0.00	0.00	0.00	0.00	0.00	0.00	0.00	0.00	0.00	0.00	0.00	1.00
					COSTEO.S/	0.00	0.00	0.00	0.00	0.00	0.00	0.00	0.00	0.00	0.00	0.00	0.00	0.00	0.00	0.00	0.00	0.00	0.00
AOI00149000035	4398102 - VIVIENDAS EN AREAS DE TRANSMISION DE MALARIA CON VIGILANCIA ENTOMOLOGICA	050503 - AYNA VIVIENDAS	Muy Alta	2024	FISICO	1.00	1.00	1.00	1.00	1.00	1.00	1.00	1.00	1.00	1.00	1.00	1.00	1.00	1.00	1.00	12.00		
					COSTEO.S/	4,417.29	4,023.29	4,023.29	4,023.29	4,023.29	4,023.29	4,023.29	4,323.29	4,023.29	4,023.29	4,023.29	4,023.29	4,010.39	4,310.39	4,310.39	49,247.68		
				2025	FISICO	1.00	1.00	1.00	1.00	1.00	1.00	1.00	1.00	1.00	1.00	1.00	1.00	1.00	1.00	1.00	1.00	1.00	12.00
					COSTEO.S/	4,417.29	4,023.29	4,023.29	4,023.29	4,023.29	4,023.29	4,023.29	4,323.29	4,023.29	4,023.29	4,023.29	4,023.29	4,010.39	4,310.39	4,310.39	49,247.68		
AOI00149000618	4397701 - FAMILIAS QUE RECIBEN SESIONES DEMOSTRATIVAS PARA LA PREVENCION Y CONTROL DE ENFERMEADES METAXENICAS	050503 - AYNA FAMILIA	Muy Alta	2024	FISICO	14.00	14.00	14.00	14.00	14.00	14.00	14.00	14.00	14.00	14.00	15.00	13.00	14.00	14.00	14.00	168.00		
					COSTEO.S/	0.00	0.00	0.00	2,000.00	0.00	0.00	0.00	0.00	0.00	0.00	0.00	0.00	0.00	0.00	0.00	0.00	2,000.00	
				2025	FISICO	14.00	14.00	14.00	14.00	14.00	14.00	14.00	14.00	14.00	14.00	14.00	15.00	13.00	14.00	14.00	14.00	14.00	168.00
					COSTEO.S/	0.00	0.00	0.00	2,000.00	0.00	0.00	0.00	0.00	0.00	0.00	0.00	0.00	0.00	0.00	0.00	0.00	0.00	2,000.00
AOI00149000619	4397703 - COMUNIDADES PRIORIZADAS EN EL DISTRITO QUE ESTAN IMPLEMENTANDO LA VIGILANCIA COMUNITARIA ASOCIADA A ENFERMEADES METAXENICAS Y ZOONOTICAS	050503 - AYNA COMUNIDAD	Muy Alta	2024	FISICO	0.00	1.00	0.00	1.00	0.00	1.00	0.00	1.00	0.00	1.00	0.00	0.00	1.00	0.00	0.00	5.00		
					COSTEO.S/	0.00	86.00	0.00	0.00	0.00	0.00	0.00	0.00	0.00	0.00	0.00	0.00	0.00	0.00	0.00	0.00	86.00	
				2025	FISICO	0.00	1.00	0.00	1.00	0.00	1.00	0.00	1.00	0.00	1.00	0.00	0.00	0.00	1.00	0.00	0.00	5.00	
					COSTEO.S/	0.00	86.00	0.00	0.00	0.00	0.00	0.00	0.00	0.00	0.00	0.00	0.00	0.00	0.00	0.00	0.00	0.00	86.00
AOI00149000620	4398002 - POBLACION INFORMADA SOBRE PREVENCION Y CONTROL DE LAS ENFERMEADES METAXENICAS Y ZOONOTICAS POR MEDIOS ALTERNATIVOS	050503 - AYNA PERSONA CAPACITADA	Muy Alta	2024	FISICO	290.00	290.00	290.00	290.00	290.00	290.00	290.00	290.00	290.00	290.00	290.00	290.00	290.00	292.00	3,482.00			
					COSTEO.S/	0.00	0.00	2,000.00	0.00	0.00	0.00	0.00	0.00	0.00	0.00	0.00	0.00	0.00	0.00	0.00	0.00	2,000.00	
				2025	FISICO	290.00	290.00	290.00	290.00	290.00	290.00	290.00	290.00	290.00	290.00	290.00	290.00	290.00	290.00	290.00	292.00	3,482.00	
					COSTEO.S/	0.00	0.00	2,000.00	0.00	0.00	0.00	0.00	0.00	0.00	0.00	0.00	0.00	0.00	0.00	0.00	0.00	0.00	2,000.00
AOI00149000621	4398201 - CANES VACUNADOS CONTRA LA RABIA	050503 - AYNA ANIMAL VACUNADO	Muy Alta	2024	FISICO	0.00	0.00	0.00	0.00	0.00	0.00	0.00	0.00	0.00	0.00	777.00	0.00	0.00	0.00	0.00	777.00		
					COSTEO.S/	0.00	0.00	200.00	0.00	0.00	0.00	0.00	0.00	0.00	0.00	0.00	0.00	0.00	0.00	0.00	0.00	200.00	
				2025	FISICO	0.00	0.00	0.00	0.00	0.00	0.00	0.00	0.00	0.00	0.00	0.00	0.00	777.00	0.00	0.00	0.00	777.00	
					COSTEO.S/	0.00	0.00	200.00	0.00	0.00	0.00	0.00	0.00	0.00	0.00	0.00	0.00	0.00	0.00	0.00	0.00	0.00	200.00
AOI00149000621	4398201 - CANES VACUNADOS CONTRA LA RABIA	050503 - AYNA ANIMAL VACUNADO	Muy Alta	2026	FISICO	0.00	0.00	0.00	0.00	0.00	0.00	0.00	0.00	0.00	0.00	777.00	0.00	0.00	0.00	0.00	777.00		
					COSTEO.S/	0.00	0.00	200.00	0.00	0.00	0.00	0.00	0.00	0.00	0.00	0.00	0.00	0.00	0.00	0.00	0.00	200.00	

AEI.02.04 - ATENCIÓN DE LAS ENFERMEADES METAXENICAS Y ZOONOSIS DE MANERA PREVENTIVA E INTEGRAL A LA POBLACIÓN CON RIESGO

CODIGO	ACTIVIDAD OPERATIVA	UBIGEO	U.M.	PRIORIDAD	PERIODO MULTIANUAL	PROGRAMACION MENSUAL												TOTAL ANUAL
						META	01	02	03	04	05	06	07	08	09	10	11	

AOI00149000622	4398301 - LOCALIZACION Y DIAGNOSTICO DE CASOS DE MALARIA	050503 - AYNA PERSONA TRATADA	Muy Alta	2024	FISICO	31.00	40.00	31.00	31.00	31.00	31.00	31.00	31.00	31.00	31.00	31.00	381.00			
					COSTEO.S/	0.00	273.00	0.00	0.00	0.00	0.00	0.00	0.00	0.00	0.00	0.00	0.00	0.00	273.00	
				2025	FISICO	31.00	40.00	31.00	31.00	31.00	31.00	31.00	31.00	31.00	31.00	31.00	31.00	31.00	31.00	381.00
					COSTEO.S/	0.00	273.00	0.00	0.00	0.00	0.00	0.00	0.00	0.00	0.00	0.00	0.00	0.00	0.00	273.00
AOI00149000623	4398401 - PERSONA EXPUESTA A RABIA RECIBE ATENCION INTEGRAL	050503 - AYNA PERSONA TRATADA	Muy Alta	2024	FISICO	0.00	1.00	1.00	1.00	1.00	1.00	1.00	1.00	1.00	1.00	1.00	1.00	11.00		
					COSTEO.S/	0.00	0.00	107.91	0.00	0.00	0.00	0.00	0.00	0.00	0.00	0.00	0.00	0.00	107.91	
				2025	FISICO	0.00	1.00	1.00	1.00	1.00	1.00	1.00	1.00	1.00	1.00	1.00	1.00	1.00	1.00	11.00
					COSTEO.S/	0.00	0.00	107.91	0.00	0.00	0.00	0.00	0.00	0.00	0.00	0.00	0.00	0.00	0.00	107.91
AOI00149001505	4397702 - FAMILIAS QUE RECIBEN SESIONES EDUCATIVAS PARA LA PREVENCIÓN Y CONTROL DE ENFERMEDADES ZONOTICAS.	050503 - AYNA FAMILIA	Muy Alta	2024	FISICO	7.00	8.00	8.00	8.00	8.00	8.00	8.00	8.00	8.00	8.00	8.00	8.00	95.00		
					COSTEO.S/	0.00	0.00	2,000.00	0.00	0.00	0.00	0.00	0.00	0.00	0.00	0.00	0.00	0.00	2,000.00	
				2025	FISICO	7.00	8.00	8.00	8.00	8.00	8.00	8.00	8.00	8.00	8.00	8.00	8.00	8.00	8.00	95.00
					COSTEO.S/	0.00	0.00	2,000.00	0.00	0.00	0.00	0.00	0.00	0.00	0.00	0.00	0.00	0.00	0.00	2,000.00
AOI00149001629	4398103 - VIVIENDAS DE AREAS DE ALTO Y MUY ALTO RIESGO DE TRANSMISION DE MALARIA PROTEGIDAS CON PLAGUICIDAS	050503 - AYNA VIVIENDAS	Muy Alta	2024	FISICO	0.00	50.00	0.00	0.00	0.00	0.00	0.00	0.00	0.00	0.00	50.00	0.00	100.00		
					COSTEO.S/	0.00	0.00	3,805.27	0.00	0.00	0.00	0.00	0.00	0.00	0.00	0.00	0.00	0.00	3,805.27	
				2025	FISICO	0.00	50.00	0.00	0.00	0.00	0.00	0.00	0.00	0.00	0.00	0.00	50.00	0.00	100.00	
					COSTEO.S/	0.00	0.00	3,805.27	0.00	0.00	0.00	0.00	0.00	0.00	0.00	0.00	0.00	0.00	0.00	3,805.27
AOI00149001630	4398105 - VIVIENDAS EN AREAS DE RIESGO PARA DENGUE CON VIGILANCIA ENTOMOLOGICA CON OVITRAMPAS Y LARVITRAMPAS	050503 - AYNA VIVIENDAS	Muy Alta	2024	FISICO	1.00	0.00	2.00	1.00	0.00	1.00	1.00	0.00	1.00	0.00	1.00	0.00	8.00		
					COSTEO.S/	156.25	8.75	8.75	68.75	8.75	8.75	0.00	60.00	0.00	0.00	0.00	0.00	0.00	320.00	
				2025	FISICO	1.00	0.00	2.00	1.00	0.00	1.00	1.00	0.00	1.00	0.00	1.00	0.00	1.00	0.00	8.00
					COSTEO.S/	156.25	8.75	8.75	68.75	8.75	8.75	0.00	60.00	0.00	0.00	0.00	0.00	0.00	0.00	320.00
AOI00149001631	4398106 - VIVIENDAS UBICADAS EN ESCENARIO II Y III DE TRANSMISION DE DENGUE PROTEGIDAS CON TRATAMIENTO FOCAL Y CONTROL FISICO	050503 - AYNA VIVIENDAS	Muy Alta	2024	FISICO	298.00	0.00	298.00	0.00	298.00	0.00	298.00	0.00	298.00	0.00	300.00	0.00	1,790.00		
					COSTEO.S/	3,297.39	2,019.81	2,019.81	2,019.81	2,007.81	2,007.81	2,007.81	2,007.81	2,007.81	2,007.81	2,007.81	2,009.41	25,420.90		
				2025	FISICO	298.00	0.00	298.00	0.00	298.00	0.00	298.00	0.00	298.00	0.00	298.00	0.00	300.00	0.00	1,790.00
					COSTEO.S/	3,297.39	2,019.81	2,019.81	2,019.81	2,007.81	2,007.81	2,007.81	2,007.81	2,007.81	2,007.81	2,007.81	2,009.41	25,420.90		
AOI00149001632	4398107 - VIVIENDAS UBICADAS EN ESCENARIO II Y III DE TRANSMISION DE DENGUE PROTEGIDAS CON NEBULIZACION ESPACIAL	050503 - AYNA VIVIENDAS	Muy Alta	2024	FISICO	0.00	300.00	0.00	300.00	0.00	0.00	0.00	0.00	0.00	0.00	403.00	0.00	1,003.00		
					COSTEO.S/	3,759.50	38.00	38.00	38.00	38.00	38.00	38.00	38.00	38.00	38.00	38.00	21.50	21.50	4,144.50	
				2025	FISICO	0.00	300.00	0.00	300.00	0.00	0.00	0.00	0.00	0.00	0.00	0.00	0.00	403.00	0.00	1,003.00
					COSTEO.S/	3,759.50	38.00	38.00	38.00	38.00	38.00	38.00	38.00	38.00	38.00	38.00	21.50	21.50	4,144.50	
AOI00149001633	4398108 - VIVIENDAS EN AREAS DE TRANSMISION DE BARTONELOSIS Y/O LEISHMANIOSIS CON VIGILANCIA ENTOMOLOGICA	050503 - AYNA VIVIENDAS	Muy Alta	2024	FISICO	1.00	1.00	1.00	1.00	1.00	1.00	1.00	1.00	1.00	1.00	1.00	1.00	12.00		
					COSTEO.S/	0.00	0.00	0.00	0.00	0.00	0.00	0.00	0.00	0.00	0.00	0.00	0.00	0.00	0.00	
				2025	FISICO	1.00	1.00	1.00	1.00	1.00	1.00	1.00	1.00	1.00	1.00	1.00	1.00	1.00	1.00	12.00
					COSTEO.S/	0.00	0.00	0.00	0.00	0.00	0.00	0.00	0.00	0.00	0.00	0.00	0.00	0.00	0.00	0.00
AOI00149001633	4398108 - VIVIENDAS EN AREAS DE TRANSMISION DE BARTONELOSIS Y/O LEISHMANIOSIS CON VIGILANCIA ENTOMOLOGICA	050503 - AYNA VIVIENDAS	Muy Alta	2026	FISICO	1.00	1.00	1.00	1.00	1.00	1.00	1.00	1.00	1.00	1.00	1.00	1.00	12.00		
					COSTEO.S/	0.00	0.00	0.00	0.00	0.00	0.00	0.00	0.00	0.00	0.00	0.00	0.00	0.00	0.00	

POI MultiAnual con Programación Física y Costeo

AOI00149001635	4398114 - VIVIENDAS EN AREAS DE TRANSMISION DE DENGUE CON VIGILANCIA ENTOMOLOGICA DOMICILIARIA EN ESCENARIO I	050503 - AYNA VIVIENDAS	Muy Alta	2024	FISICO	0.00	21.00	0.00	21.00	0.00	21.00	0.00	21.00	0.00	21.00	125.00			
					COSTEO.S/	155.09	7.09	7.09	37.08	1.08	31.08	1.08	31.08	1.08	31.08	0.00	0.00	302.83	
				2025	FISICO	0.00	21.00	0.00	21.00	0.00	21.00	0.00	21.00	0.00	21.00	0.00	21.00	125.00	
					COSTEO.S/	155.09	7.09	7.09	37.08	1.08	31.08	1.08	31.08	1.08	31.08	0.00	0.00	302.83	
				2026	FISICO	0.00	21.00	0.00	21.00	0.00	21.00	0.00	21.00	0.00	21.00	125.00			
					COSTEO.S/	155.09	7.09	7.09	37.08	1.08	31.08	1.08	31.08	1.08	31.08	0.00	0.00	302.83	
AOI00149001636	4398115 - VIVIENDAS EN AREAS DE TRANSMISION DE DENGUE CON VIGILANCIA ENTOMOLOGICA DOMICILIARIA EN ESCENARIOS II Y III	050503 - AYNA VIVIENDAS	Muy Alta	2024	FISICO	0.00	86.00	0.00	86.00	0.00	86.00	0.00	86.00	0.00	86.00	88.00	518.00		
					COSTEO.S/	2,855.00	2,863.50	2,863.50	2,863.50	2,863.50	3,163.50	2,857.50	2,857.50	2,857.50	2,857.50	2,852.50	3,152.50	34,907.50	
				2025	FISICO	0.00	86.00	0.00	86.00	0.00	86.00	0.00	86.00	0.00	86.00	0.00	86.00	88.00	518.00
					COSTEO.S/	2,855.00	2,863.50	2,863.50	2,863.50	2,863.50	3,163.50	2,857.50	2,857.50	2,857.50	2,857.50	2,852.50	3,152.50	34,907.50	
				2026	FISICO	0.00	86.00	0.00	86.00	0.00	86.00	0.00	86.00	0.00	86.00	88.00	518.00		
					COSTEO.S/	2,855.00	2,863.50	2,863.50	2,863.50	2,863.50	3,163.50	2,857.50	2,857.50	2,857.50	2,852.50	3,152.50	34,907.50		
AOI00149001642	4398302 - TRATAMIENTO Y SEGUIMIENTO DE LOS CASOS DIAGNOSTICADOS DE MALARIA CON PLASMODIUM VIVAX	050503 - AYNA PERSONA TRATADA	Muy Alta	2024	FISICO	0.00	0.00	1.00	0.00	1.00	0.00	1.00	0.00	0.00	0.00	0.00	3.00		
					COSTEO.S/	0.00	0.00	0.00	0.00	0.00	32,634.66	0.00	0.00	0.00	0.00	0.00	0.00	32,634.66	
				2025	FISICO	0.00	0.00	1.00	0.00	1.00	0.00	1.00	0.00	0.00	0.00	0.00	0.00	3.00	
					COSTEO.S/	0.00	0.00	0.00	0.00	0.00	32,634.66	0.00	0.00	0.00	0.00	0.00	0.00	32,634.66	
				2026	FISICO	0.00	0.00	1.00	0.00	1.00	0.00	1.00	0.00	0.00	0.00	3.00			
					COSTEO.S/	0.00	0.00	0.00	0.00	0.00	32,634.66	0.00	0.00	0.00	0.00	32,634.66			
AOI00149001643	4398304 - DETECCION Y DIAGNOSTICO DE CASO PROBABLE DE DENGUE	050503 - AYNA PERSONA TRATADA	Muy Alta	2024	FISICO	69.00	63.00	63.00	63.00	63.00	63.00	63.00	63.00	63.00	63.00	63.00	762.00		
					COSTEO.S/	663.40	89.40	89.40	89.40	89.40	89.40	77.40	77.40	77.40	77.40	39.00	75.00	1,534.00	
				2025	FISICO	69.00	63.00	63.00	63.00	63.00	63.00	63.00	63.00	63.00	63.00	63.00	63.00	762.00	
					COSTEO.S/	663.40	89.40	89.40	89.40	89.40	89.40	77.40	77.40	77.40	77.40	39.00	75.00	1,534.00	
				2026	FISICO	69.00	63.00	63.00	63.00	63.00	63.00	63.00	63.00	63.00	63.00	762.00			
					COSTEO.S/	663.40	89.40	89.40	89.40	89.40	89.40	77.40	77.40	77.40	39.00	75.00	1,534.00		
AOI00149001644	4398305 - ATENCION CASOS DE DENGUE SIN SIGNOS DE ALARMA	050503 - AYNA PERSONA TRATADA	Muy Alta	2024	FISICO	54.00	54.00	54.00	54.00	54.00	54.00	54.00	54.00	54.00	54.00	54.00	648.00		
					COSTEO.S/	0.00	0.00	0.00	0.00	0.00	0.00	0.00	0.00	0.00	0.00	0.00	0.00	0.00	
				2025	FISICO	54.00	54.00	54.00	54.00	54.00	54.00	54.00	54.00	54.00	54.00	54.00	54.00	648.00	
					COSTEO.S/	0.00	0.00	0.00	0.00	0.00	0.00	0.00	0.00	0.00	0.00	0.00	0.00	0.00	
				2026	FISICO	54.00	54.00	54.00	54.00	54.00	54.00	54.00	54.00	54.00	54.00	648.00			
					COSTEO.S/	0.00	0.00	0.00	0.00	0.00	0.00	0.00	0.00	0.00	0.00	0.00			
AOI00149001646	4398308 - DETECCION Y DIAGNOSTICO DE CASOS DE BARTONELOSIS	050503 - AYNA PERSONA TRATADA	Muy Alta	2024	FISICO	21.00	20.00	20.00	20.00	20.00	20.00	20.00	20.00	20.00	20.00	20.00	241.00		
					COSTEO.S/	12.00	0.00	0.00	0.00	0.00	0.00	0.00	0.00	0.00	0.00	0.00	0.00	12.00	
				2025	FISICO	21.00	20.00	20.00	20.00	20.00	20.00	20.00	20.00	20.00	20.00	20.00	20.00	241.00	
					COSTEO.S/	12.00	0.00	0.00	0.00	0.00	0.00	0.00	0.00	0.00	0.00	0.00	0.00	12.00	
				2026	FISICO	21.00	20.00	20.00	20.00	20.00	20.00	20.00	20.00	20.00	20.00	241.00			
					COSTEO.S/	12.00	0.00	0.00	0.00	0.00	0.00	0.00	0.00	0.00	12.00				
AOI00149001649	4398312 - PERSONA PROTEGIDA CON VACUNA ANTIAMARILICA	050503 - AYNA PERSONA TRATADA	Muy Alta	2024	FISICO	96.00	100.00	100.00	96.00	96.00	96.00	96.00	96.00	96.00	96.00	96.00	1,160.00		
					COSTEO.S/	0.00	0.00	0.00	0.00	0.00	0.00	0.00	0.00	0.00	0.00	0.00	0.00		
				2025	FISICO	96.00	100.00	100.00	96.00	96.00	96.00	96.00	96.00	96.00	96.00	96.00	96.00	1,160.00	
					COSTEO.S/	0.00	0.00	0.00	0.00	0.00	0.00	0.00	0.00	0.00	0.00	0.00	0.00		
				2026	FISICO	96.00	100.00	100.00	96.00	96.00	96.00	96.00	96.00	96.00	96.00	1,160.00			
					COSTEO.S/	0.00	0.00	0.00	0.00	0.00	0.00	0.00	0.00	0.00	0.00				
AOI00149001650	4398314 - LOCALIZACION Y DIAGNOSTICO DE CASOS DE LEISHMANIOSIS CUTANEA Y MUCOCUTANEA	050503 - AYNA PERSONA TRATADA	Muy Alta	2024	FISICO	7.00	7.00	7.00	7.00	7.00	8.00	8.00	8.00	8.00	8.00	8.00	91.00		
					COSTEO.S/	240.00	0.00	0.00	40.00	0.00	0.00	40.00	0.00	0.00	40.00	0.00	0.00	360.00	
				2025	FISICO	7.00	7.00	7.00	7.00	7.00	8.00	8.00	8.00	8.00	8.00	8.00	8.00	91.00	
					COSTEO.S/	240.00	0.00	0.00	40.00	0.00	0.00	40.00	0.00	0.00	40.00	0.00	0.00	360.00	
				2026	FISICO	7.00	7.00	7.00	7.00	7.00	8.00	8.00	8.00	8.00	8.00	91.00			
					COSTEO.S/	240.00	0.00	0.00	40.00	0.00	0.00	40.00	0.00	0.00	360.00				
AOI00149001651	4398315 - TRATAMIENTO DE CASOS DE LEISHMANIOSIS	050503 - AYNA PERSONA TRATADA	Muy Alta	2024	FISICO	0.00	1.00	0.00	1.00	0.00	1.00	0.00	1.00	0.00	0.00	5.00			
					COSTEO.S/	0.00	0.00	0.00	0.00	0.00	0.00	0.00	0.00	0.00	0.00				

POI MultiAnual con Programación Física y Costeo

	CUTANEO Y MUCOCUTANEA CON DROGAS DE 1RA LINEA		2025	FISICO	0.00	1.00	0.00	1.00	0.00	1.00	0.00	1.00	0.00	0.00	0.00	5.00		
				COSTEO.S/	0.00	0.00	0.00	0.00	0.00	0.00	0.00	0.00	0.00	0.00	0.00	0.00		
			2026	FISICO	0.00	1.00	0.00	1.00	0.00	1.00	0.00	1.00	0.00	1.00	0.00	5.00		
				COSTEO.S/	0.00	0.00	0.00	0.00	0.00	0.00	0.00	0.00	0.00	0.00	0.00	0.00		
AOI00149001652	4398318 - LOCALIZACION Y DIAGNOSTICO DE CASOS DE CHAGAS EN MENORES DE 15 AÑOS	050503 - AYNA PERSONA TRATADA	Muy Alta	2024	FISICO	0.00	1.00	1.00	1.00	1.00	1.00	1.00	1.00	1.00	0.00	10.00		
					COSTEO.S/	0.00	0.00	0.00	0.00	0.00	0.00	0.00	0.00	0.00	0.00	0.00	0.00	
				2025	FISICO	0.00	1.00	1.00	1.00	1.00	1.00	1.00	1.00	1.00	1.00	1.00	0.00	10.00
					COSTEO.S/	0.00	0.00	0.00	0.00	0.00	0.00	0.00	0.00	0.00	0.00	0.00	0.00	0.00
			2026	FISICO	0.00	1.00	1.00	1.00	1.00	1.00	1.00	1.00	1.00	1.00	0.00	10.00		
				COSTEO.S/	0.00	0.00	0.00	0.00	0.00	0.00	0.00	0.00	0.00	0.00	0.00	0.00		
AOI00149001653	4398321 - LOCALIZACIÓN Y DIAGNÓSTICO DE CASOS PROBABLES DE CHIKUNGUNYA	050503 - AYNA PERSONA TRATADA	Muy Alta	2024	FISICO	1.00	2.00	1.00	2.00	1.00	2.00	1.00	2.00	1.00	1.00	1.00	16.00	
					COSTEO.S/	0.00	0.00	0.00	0.00	0.00	0.00	0.00	0.00	0.00	0.00	0.00	0.00	
				2025	FISICO	1.00	2.00	1.00	2.00	1.00	2.00	1.00	2.00	1.00	2.00	1.00	1.00	16.00
					COSTEO.S/	0.00	0.00	0.00	0.00	0.00	0.00	0.00	0.00	0.00	0.00	0.00	0.00	0.00
			2026	FISICO	1.00	2.00	1.00	2.00	1.00	2.00	1.00	2.00	1.00	1.00	1.00	16.00		
				COSTEO.S/	0.00	0.00	0.00	0.00	0.00	0.00	0.00	0.00	0.00	0.00	0.00	0.00		
AOI00149001656	4398402 - DETECCIÓN Y DIAGNÓSTICO DE CASOS DE RABIA	050503 - AYNA PERSONA TRATADA	Muy Alta	2024	FISICO	0.00	0.00	0.00	0.00	0.00	0.00	1.00	0.00	0.00	0.00	0.00	1.00	
					COSTEO.S/	158.75	0.00	0.00	0.00	0.00	0.00	0.00	0.00	0.00	0.00	0.00	0.00	158.75
				2025	FISICO	0.00	0.00	0.00	0.00	0.00	0.00	1.00	0.00	0.00	0.00	0.00	0.00	1.00
					COSTEO.S/	158.75	0.00	0.00	0.00	0.00	0.00	0.00	0.00	0.00	0.00	0.00	0.00	158.75
			2026	FISICO	0.00	0.00	0.00	0.00	0.00	0.00	1.00	0.00	0.00	0.00	0.00	1.00		
				COSTEO.S/	158.75	0.00	0.00	0.00	0.00	0.00	0.00	0.00	0.00	0.00	0.00	158.75		
AOI00149001657	4398404 - TRATAMIENTO DE PERSONAS CON DIAGNOSTICO DE ACCIDENTE POR ARACNIDOS	050503 - AYNA PERSONA TRATADA	Muy Alta	2024	FISICO	1.00	1.00	1.00	1.00	1.00	1.00	1.00	1.00	1.00	1.00	12.00		
					COSTEO.S/	153.83	0.00	0.00	0.00	0.00	0.00	0.00	0.00	0.00	0.00	0.00	153.83	
				2025	FISICO	1.00	1.00	1.00	1.00	1.00	1.00	1.00	1.00	1.00	1.00	1.00	1.00	12.00
					COSTEO.S/	153.83	0.00	0.00	0.00	0.00	0.00	0.00	0.00	0.00	0.00	0.00	0.00	153.83
			2026	FISICO	1.00	1.00	1.00	1.00	1.00	1.00	1.00	1.00	1.00	1.00	1.00	12.00		
				COSTEO.S/	153.83	0.00	0.00	0.00	0.00	0.00	0.00	0.00	0.00	0.00	153.83			
AOI00149001661	4398418 - TRATAMIENTO DE PERSONAS CON SOSPECHA DE LEPTOSPIROSIS	050503 - AYNA PERSONA TRATADA	Muy Alta	2024	FISICO	0.00	1.00	1.00	1.00	1.00	1.00	1.00	1.00	1.00	1.00	0.00	10.00	
					COSTEO.S/	0.00	0.00	0.00	0.00	0.00	0.00	0.00	0.00	0.00	0.00	0.00	0.00	
				2025	FISICO	0.00	1.00	1.00	1.00	1.00	1.00	1.00	1.00	1.00	1.00	1.00	0.00	10.00
					COSTEO.S/	0.00	0.00	0.00	0.00	0.00	0.00	0.00	0.00	0.00	0.00	0.00	0.00	0.00
			2026	FISICO	0.00	1.00	1.00	1.00	1.00	1.00	1.00	1.00	1.00	1.00	0.00	10.00		
				COSTEO.S/	0.00	0.00	0.00	0.00	0.00	0.00	0.00	0.00	0.00	0.00	0.00			
AOI00149002099	4398301 - LOCALIZACION Y DIAGNOSTICO DE CASOS DE MALARIA	050503 - AYNA PERSONA TRATADA	Muy Alta	2024	FISICO	1.00	0.00	0.00	0.00	0.00	0.00	0.00	0.00	0.00	0.00	0.00	1.00	
					COSTEO.S/	0.00	0.00	0.00	0.00	0.00	0.00	0.00	0.00	0.00	0.00	0.00	0.00	
				2025	FISICO	1.00	0.00	0.00	0.00	0.00	0.00	0.00	0.00	0.00	0.00	0.00	0.00	1.00
					COSTEO.S/	0.00	0.00	0.00	0.00	0.00	0.00	0.00	0.00	0.00	0.00	0.00	0.00	
			2026	FISICO	1.00	0.00	0.00	0.00	0.00	0.00	0.00	0.00	0.00	0.00	1.00			
				COSTEO.S/	0.00	0.00	0.00	0.00	0.00	0.00	0.00	0.00	0.00	0.00				
AOI00149002623	4397705 - DOCENTES, DIRECTIVOS Y PADRES DE FAMILIA, CAPACITADOS Y COMPROMETIDOS A DESARROLLAR ACCIONES PARA LA PROMOCION DE PRACTICAS SALUDABLES PARA LA PREVENCIÓN DE LAS ENFERMEDADES METAXENICAS Y ZOONOTICAS	050503 - AYNA COMUNIDAD	Muy Alta	2024	FISICO	0.00	0.00	3.00	3.00	3.00	3.00	3.00	3.00	3.00	3.00	2.00	29.00	
					COSTEO.S/	0.00	0.00	0.00	0.00	0.00	0.00	0.00	0.00	0.00	0.00	0.00	0.00	
				2025	FISICO	0.00	0.00	3.00	3.00	3.00	3.00	3.00	3.00	3.00	3.00	3.00	2.00	29.00
					COSTEO.S/	0.00	0.00	0.00	0.00	0.00	0.00	0.00	0.00	0.00	0.00	0.00	0.00	
			2026	FISICO	0.00	0.00	3.00	3.00	3.00	3.00	3.00	3.00	3.00	3.00	2.00	29.00		
				COSTEO.S/	0.00	0.00	0.00	0.00	0.00	0.00	0.00	0.00	0.00	0.00	0.00			
AOI00149003084	4398309 - TRATAMIENTO DE CASOS DE BARTONELOSIS AGUDA	050503 - AYNA PERSONA TRATADA	Muy Alta	2024	FISICO	356.00	0.00	0.00	0.00	0.00	0.00	0.00	0.00	0.00	0.00	356.00		
				COSTEO.S/	0.00	0.00	0.00	0.00	0.00	0.00	0.00	0.00	0.00	0.00	0.00			

POI MultiAnual con Programación Física y Costeo

CODIGO	ACTIVIDAD OPERATIVA	UBIGEO	U.M.	PRIORIDAD	PERIODO MULTIANUAL	PROGRAMACION MENSUAL												TOTAL ANUAL					
						META	01	02	03	04	05	06	07	08	09	10	11		12				
					2025	FISICO	356.00	0.00	0.00	0.00	0.00	0.00	0.00	0.00	0.00	0.00	0.00	0.00	0.00	356.00			
						COSTEO.S/	0.00	0.00	0.00	0.00	0.00	0.00	0.00	0.00	0.00	0.00	0.00	0.00	0.00	0.00	0.00	0.00	
					2026	FISICO	356.00	0.00	0.00	0.00	0.00	0.00	0.00	0.00	0.00	0.00	0.00	0.00	0.00	356.00			
						COSTEO.S/	0.00	0.00	0.00	0.00	0.00	0.00	0.00	0.00	0.00	0.00	0.00	0.00	0.00	0.00	0.00	0.00	
AOI00149003085	4398319 - VIGILANCIA EN SEROLOGICA EN GESTANTES DE AREA ENDEMICA DE CHAGAS	050503 - AYNA	PERSONA TRATADA	Muy Alta	2024	FISICO	321.00	0.00	0.00	0.00	0.00	0.00	0.00	0.00	0.00	0.00	0.00	0.00	0.00	321.00			
						COSTEO.S/	0.00	0.00	0.00	0.00	0.00	0.00	0.00	0.00	0.00	0.00	0.00	0.00	0.00	0.00	0.00		
					2025	FISICO	321.00	0.00	0.00	0.00	0.00	0.00	0.00	0.00	0.00	0.00	0.00	0.00	0.00	0.00	0.00	0.00	321.00
						COSTEO.S/	0.00	0.00	0.00	0.00	0.00	0.00	0.00	0.00	0.00	0.00	0.00	0.00	0.00	0.00	0.00	0.00	0.00
2026	FISICO	321.00	0.00	0.00	0.00	0.00	0.00	0.00	0.00	0.00	0.00	0.00	0.00	0.00	0.00	0.00	0.00	0.00	321.00				
	COSTEO.S/	0.00	0.00	0.00	0.00	0.00	0.00	0.00	0.00	0.00	0.00	0.00	0.00	0.00	0.00	0.00	0.00	0.00					
AOI00149003086	4398406 - TRATAMIENTO DE PERSONAS CON DIAGNOSTICO DE ACCIDENTE POR OFIDISMO	050503 - AYNA	PERSONA TRATADA	Muy Alta	2024	FISICO	2.00	0.00	0.00	0.00	0.00	0.00	0.00	0.00	0.00	0.00	0.00	0.00	0.00	2.00			
						COSTEO.S/	42.91	0.00	0.00	0.00	0.00	0.00	0.00	0.00	0.00	0.00	0.00	0.00	0.00	0.00	42.91		
					2025	FISICO	2.00	0.00	0.00	0.00	0.00	0.00	0.00	0.00	0.00	0.00	0.00	0.00	0.00	0.00	0.00	0.00	2.00
						COSTEO.S/	42.91	0.00	0.00	0.00	0.00	0.00	0.00	0.00	0.00	0.00	0.00	0.00	0.00	0.00	0.00	0.00	42.91
2026	FISICO	2.00	0.00	0.00	0.00	0.00	0.00	0.00	0.00	0.00	0.00	0.00	0.00	0.00	0.00	0.00	0.00	0.00	2.00				
	COSTEO.S/	42.91	0.00	0.00	0.00	0.00	0.00	0.00	0.00	0.00	0.00	0.00	0.00	0.00	0.00	0.00	0.00	42.91					
AOI00149003087	4398408 - TRATAMIENTO DE PERSONAS CON DIAGNOSTICO DE ACCIDENTE POR OTRAS ESPECIES DE ANIMALES	050503 - AYNA	PERSONA TRATADA	Muy Alta	2024	FISICO	1.00	0.00	0.00	0.00	0.00	0.00	0.00	0.00	0.00	0.00	0.00	0.00	0.00	1.00			
						COSTEO.S/	4.35	0.00	0.00	0.00	0.00	0.00	0.00	0.00	0.00	0.00	0.00	0.00	0.00	0.00	4.35		
					2025	FISICO	1.00	0.00	0.00	0.00	0.00	0.00	0.00	0.00	0.00	0.00	0.00	0.00	0.00	0.00	0.00	0.00	1.00
						COSTEO.S/	4.35	0.00	0.00	0.00	0.00	0.00	0.00	0.00	0.00	0.00	0.00	0.00	0.00	0.00	0.00	0.00	4.35
2026	FISICO	1.00	0.00	0.00	0.00	0.00	0.00	0.00	0.00	0.00	0.00	0.00	0.00	0.00	0.00	0.00	0.00	0.00	1.00				
	COSTEO.S/	4.35	0.00	0.00	0.00	0.00	0.00	0.00	0.00	0.00	0.00	0.00	0.00	0.00	0.00	0.00	0.00	4.35					
AEI.02.05 - SERVICIO DE VIGILANCIA DE LA CALIDAD DEL AGUA OPORTUNO PARA EL CONSUMO HUMANO EN EL DEPARTAMENTO																							
AOI00149002117	3330801 - PRACTICAS EN TECNICAS SEGURAS DE DESINFECCION DE AGUA Y ALMACENAMIENTO DOMICILIARIA	050503 - AYNA	CENTRO POBLADO	Muy Alta	2024	FISICO	0.00	0.00	0.00	0.00	0.00	1.00	0.00	0.00	0.00	0.00	0.00	0.00	0.00	1.00			
						COSTEO.S/	0.00	0.00	0.00	0.00	142.00	0.00	0.00	0.00	0.00	0.00	0.00	0.00	0.00	0.00	0.00	142.00	
					2025	FISICO	1.00	1.00	1.00	1.00	1.00	1.00	1.00	1.00	1.00	1.00	1.00	1.00	1.00	1.00	1.00	1.00	1.00
						COSTEO.S/	0.00	0.00	0.00	0.00	142.00	0.00	0.00	0.00	0.00	0.00	0.00	0.00	0.00	0.00	0.00	0.00	142.00
2026	FISICO	1.00	1.00	1.00	1.00	1.00	1.00	1.00	1.00	1.00	1.00	1.00	1.00	1.00	1.00	1.00	1.00	1.00					
	COSTEO.S/	0.00	0.00	0.00	0.00	142.00	0.00	0.00	0.00	0.00	0.00	0.00	0.00	0.00	0.00	0.00	0.00	142.00					
AOI00149003302	3326001 - INSPECCION SANITARIA DE SISTEMAS DE AGUA	050503 - AYNA	CENTRO POBLADO	Muy Alta	2024	FISICO	0.00	0.00	0.00	0.00	21.00	0.00	0.00	0.00	0.00	21.00	0.00	0.00	0.00	21.00			
						COSTEO.S/	0.00	0.00	30.00	0.00	0.00	0.00	0.00	0.00	0.00	0.00	0.00	0.00	0.00	0.00	30.00		
					2025	FISICO	19.00	19.00	19.00	19.00	19.00	19.00	19.00	19.00	19.00	19.00	19.00	19.00	19.00	19.00	19.00	19.00	19.00
						COSTEO.S/	0.00	0.00	30.00	0.00	0.00	0.00	0.00	0.00	0.00	0.00	0.00	0.00	0.00	0.00	0.00	0.00	30.00
2026	FISICO	19.00	19.00	19.00	19.00	19.00	19.00	19.00	19.00	19.00	19.00	19.00	19.00	19.00	19.00	19.00	19.00	19.00					
	COSTEO.S/	0.00	0.00	30.00	0.00	0.00	0.00	0.00	0.00	0.00	0.00	0.00	0.00	0.00	0.00	0.00	0.00	30.00					
AOI00149003303	3326003 - MONITOREO DE PARAMETROS DE CAMPO ZONA RURAL	050503 - AYNA	CENTRO POBLADO	Muy Alta	2024	FISICO	21.00	21.00	21.00	21.00	21.00	21.00	21.00	21.00	21.00	21.00	21.00	21.00	21.00	21.00			
						COSTEO.S/	0.00	0.00	0.00	0.00	0.00	0.00	0.00	0.00	0.00	0.00	0.00	0.00	0.00	0.00	0.00		
					2025	FISICO	19.00	19.00	19.00	19.00	19.00	19.00	19.00	19.00	19.00	19.00	19.00	19.00	19.00	19.00	19.00	19.00	19.00
						COSTEO.S/	0.00	0.00	0.00	0.00	0.00	0.00	0.00	0.00	0.00	0.00	0.00	0.00	0.00	0.00	0.00	0.00	
2026	FISICO	19.00	19.00	19.00	19.00	19.00	19.00	19.00	19.00	19.00	19.00	19.00	19.00	19.00	19.00	19.00	19.00	19.00					
	COSTEO.S/	0.00	0.00	0.00	0.00	0.00	0.00	0.00	0.00	0.00	0.00	0.00	0.00	0.00	0.00	0.00	0.00						
AOI00149003304	3326005 - INSPECCIÓN ESPECIALIZADA ZONA RURAL	050503 - AYNA	CENTRO POBLADO	Muy Alta	2024	FISICO	0.00	0.00	0.00	1.00	0.00	0.00	0.00	0.00	0.00	0.00	0.00	0.00	0.00	1.00			
						COSTEO.S/	0.00	0.00	0.00	0.00	0.00	0.00	0.00	0.00	0.00	0.00	0.00	0.00	0.00	0.00	0.00		
					2025	FISICO	1.00	1.00	1.00	1.00	1.00	1.00	1.00	1.00	1.00	1.00	1.00	1.00	1.00	1.00	1.00	1.00	
						COSTEO.S/	0.00	0.00	0.00	0.00	0.00	0.00	0.00	0.00	0.00	0.00	0.00	0.00	0.00	0.00	0.00	0.00	
2026	FISICO	1.00	1.00	1.00	1.00	1.00	1.00	1.00	1.00	1.00	1.00	1.00	1.00	1.00	1.00	1.00	1.00	1.00					
	COSTEO.S/	0.00	0.00	0.00	0.00	0.00	0.00	0.00	0.00	0.00	0.00	0.00	0.00	0.00	0.00	0.00	0.00						

POI MultiAnual con Programación Física y Costeo

CODIGO	ACTIVIDAD OPERATIVA	UBIGEO	U.M.	PRIORIDAD	PERIODO MULTIANUAL	PROGRAMACION MENSUAL												TOTAL ANUAL				
						META	01	02	03	04	05	06	07	08	09	10	11		12			
AOI00149003305	3326006 - ANALISIS DE PARAMETROS BACTERIOLOGICOS	050503 - AYNA CENTRO POBLADO	Muy Alta		2024	FISICO	21.00	21.00	21.00	21.00	21.00	21.00	21.00	21.00	21.00	21.00	21.00	21.00	21.00			
						COSTEO.S/	0.00	0.00	0.00	0.00	0.00	0.00	0.00	0.00	0.00	0.00	0.00	0.00	0.00	0.00	0.00	
					2025	FISICO	19.00	19.00	19.00	19.00	19.00	19.00	19.00	19.00	19.00	19.00	19.00	19.00	19.00	19.00	19.00	19.00
						COSTEO.S/	0.00	0.00	0.00	0.00	0.00	0.00	0.00	0.00	0.00	0.00	0.00	0.00	0.00	0.00	0.00	0.00
AOI00149003306	3326007 - ANALISIS DE PARAMETROS PARASITOLOGICOS	050503 - AYNA CENTRO POBLADO	Muy Alta		2024	FISICO	0.00	0.00	0.00	0.00	21.00	0.00	0.00	0.00	0.00	0.00	0.00	0.00	0.00	21.00		
						COSTEO.S/	0.00	0.00	0.00	0.00	0.00	0.00	0.00	0.00	0.00	0.00	0.00	0.00	0.00	0.00	0.00	
					2025	FISICO	19.00	19.00	19.00	19.00	19.00	19.00	19.00	19.00	19.00	19.00	19.00	19.00	19.00	19.00	19.00	19.00
						COSTEO.S/	0.00	0.00	0.00	0.00	0.00	0.00	0.00	0.00	0.00	0.00	0.00	0.00	0.00	0.00	0.00	0.00
AOI00149003307	3326008 - ANALISIS FISICO / QUIMICOS	050503 - AYNA CENTRO POBLADO	Muy Alta		2024	FISICO	0.00	0.00	0.00	0.00	21.00	0.00	0.00	0.00	0.00	0.00	0.00	0.00	0.00	21.00		
						COSTEO.S/	0.00	0.00	0.00	0.00	0.00	0.00	0.00	0.00	0.00	0.00	0.00	0.00	0.00	0.00	0.00	
					2025	FISICO	19.00	19.00	19.00	19.00	19.00	19.00	19.00	19.00	19.00	19.00	19.00	19.00	19.00	19.00	19.00	19.00
						COSTEO.S/	0.00	0.00	0.00	0.00	0.00	0.00	0.00	0.00	0.00	0.00	0.00	0.00	0.00	0.00	0.00	0.00
AOI00149003308	3326009 - ANALISIS DE METALES PESADOS	050503 - AYNA CENTRO POBLADO	Muy Alta		2024	FISICO	0.00	0.00	0.00	0.00	21.00	0.00	0.00	0.00	0.00	0.00	0.00	0.00	0.00	21.00		
						COSTEO.S/	0.00	0.00	0.00	0.00	0.00	0.00	0.00	0.00	0.00	0.00	0.00	0.00	0.00	0.00	0.00	
					2025	FISICO	19.00	19.00	19.00	19.00	19.00	19.00	19.00	19.00	19.00	19.00	19.00	19.00	19.00	19.00	19.00	19.00
						COSTEO.S/	0.00	0.00	0.00	0.00	0.00	0.00	0.00	0.00	0.00	0.00	0.00	0.00	0.00	0.00	0.00	0.00
AOI00149003309	3326010 - ANÁLISIS Y REPORTE DE RIESGOS SANITARIOS	050503 - AYNA CENTRO POBLADO	Muy Alta		2024	FISICO	3.00	3.00	3.00	3.00	3.00	3.00	3.00	3.00	3.00	3.00	3.00	3.00	3.00	3.00		
						COSTEO.S/	0.00	0.00	0.00	0.00	0.00	0.00	0.00	0.00	0.00	0.00	0.00	0.00	0.00	0.00	0.00	
					2025	FISICO	3.00	3.00	3.00	3.00	3.00	3.00	3.00	3.00	3.00	3.00	3.00	3.00	3.00	3.00	3.00	3.00
						COSTEO.S/	0.00	0.00	0.00	0.00	0.00	0.00	0.00	0.00	0.00	0.00	0.00	0.00	0.00	0.00	0.00	0.00
AOI00149003310	3326011 - ASISTENCIA TÉCNICA EN DESINFECCIÓN Y COLORACIÓN EN CENTROS POBLADOS DEL ÁMBITO RURAL CON SISTEMAS DE ABASTECIMIENTO DE AGUA PARA CONSUMO HUMANO	050503 - AYNA CENTRO POBLADO	Muy Alta		2024	FISICO	0.00	0.00	0.00	0.00	3.00	0.00	0.00	0.00	0.00	0.00	0.00	0.00	0.00	3.00		
						COSTEO.S/	0.00	0.00	0.00	0.00	0.00	0.00	0.00	0.00	0.00	0.00	0.00	0.00	0.00	0.00	0.00	
					2025	FISICO	3.00	3.00	3.00	3.00	3.00	3.00	3.00	3.00	3.00	3.00	3.00	3.00	3.00	3.00	3.00	3.00
						COSTEO.S/	0.00	0.00	0.00	0.00	0.00	0.00	0.00	0.00	0.00	0.00	0.00	0.00	0.00	0.00	0.00	0.00
AEI.02.06 - ATENCIÓN PREVENTIVA Y PROMOCIONAL PARA EL CONTROL DE ENFERMEDADES NO TRANSMISIBLES EN LA POBLACIÓN																						
AOI00149000624	5001101 - TAMIZAJE Y DETECCIÓN DE CATARATA MEDIANTE EXAMEN DE AGUDEZA VISUAL EN PRIMER Y SEGUNDO NIVEL DE ATENCIÓN	050503 - AYNA PERSONA TAMIZADA	Muy Alta		2024	FISICO	13.00	13.00	13.00	13.00	13.00	12.00	12.00	13.00	13.00	13.00	13.00	13.00	13.00	154.00		
						COSTEO.S/	0.00	0.00	0.00	0.00	375.00	0.00	0.00	0.00	0.00	0.00	0.00	0.00	0.00	0.00	375.00	
					2025	FISICO	13.00	13.00	13.00	13.00	13.00	12.00	12.00	13.00	13.00	13.00	13.00	13.00	13.00	13.00	13.00	154.00
						COSTEO.S/	0.00	0.00	0.00	0.00	375.00	0.00	0.00	0.00	0.00	0.00	0.00	0.00	0.00	0.00	0.00	375.00
AOI00149000627	5001601 - MANEJO DE EMERGENCIA O URGENCIA HIPERTENSIVA	050503 - AYNA PERSONA TRATADA	Muy Alta		2024	FISICO	0.00	0.00	0.00	0.00	0.00	0.00	0.00	0.00	0.00	0.00	0.00	1.00	0.00	1.00		
						COSTEO.S/	0.00	200.00	0.00	0.00	0.00	0.00	0.00	0.00	0.00	0.00	0.00	0.00	0.00	0.00	200.00	
					2025	FISICO	0.00	0.00	0.00	0.00	0.00	0.00	0.00	0.00	0.00	0.00	0.00	0.00	0.00	1.00	0.00	1.00
						COSTEO.S/	0.00	200.00	0.00	0.00	0.00	0.00	0.00	0.00	0.00	0.00	0.00	0.00	0.00	0.00	0.00	200.00
		2026	FISICO	0.00	0.00	0.00	0.00	0.00	0.00	0.00	0.00	0.00	0.00	0.00	0.00	1.00	0.00	1.00				
			COSTEO.S/	0.00	200.00	0.00	0.00	0.00	0.00	0.00	0.00	0.00	0.00	0.00	0.00	0.00	0.00	200.00				

POI MultiAnual con Programación Física y Costeo

AOI00149000629	0068001 - ASESORIA NUTRICIONAL PARA EL CONTROL DE ENFERMEADES DENTALES	050503 - AYNA PERSONA ATENDIDA	Muy Alta	2024	FISICO	12.00	12.00	12.00	12.00	12.00	12.00	14.00	14.00	13.00	13.00	12.00	12.00	150.00			
					COSTEO.S/	0.00	0.00	1,062.50	0.00	0.00	0.00	0.00	0.00	0.00	0.00	0.00	0.00	0.00	0.00	1,062.50	
				2025	FISICO	12.00	12.00	12.00	12.00	12.00	12.00	14.00	14.00	13.00	13.00	12.00	12.00	12.00	12.00	12.00	150.00
					COSTEO.S/	0.00	0.00	1,062.50	0.00	0.00	0.00	0.00	0.00	0.00	0.00	0.00	0.00	0.00	0.00	0.00	1,062.50
				2026	FISICO	12.00	12.00	12.00	12.00	12.00	12.00	14.00	14.00	13.00	13.00	12.00	12.00	150.00			
					COSTEO.S/	0.00	0.00	1,062.50	0.00	0.00	0.00	0.00	0.00	0.00	0.00	0.00	0.00	1,062.50			
AOI00149000630	4398801 - FAMILIAS QUE RECIBEN SESIONES EDUCATIVAS Y DEMOSTRATIVAS EN PRÁCTICAS SALUDABLES FRENTE A LAS ENFERMEADES NO TRASMISIBLES	050503 - AYNA FAMILIA	Muy Alta	2024	FISICO	15.00	15.00	15.00	15.00	15.00	15.00	15.00	16.00	16.00	16.00	16.00	15.00	184.00			
					COSTEO.S/	0.00	0.00	187.50	0.00	0.00	0.00	0.00	0.00	0.00	0.00	0.00	0.00	0.00	187.50		
				2025	FISICO	15.00	15.00	15.00	15.00	15.00	15.00	15.00	16.00	16.00	16.00	16.00	16.00	15.00	184.00		
					COSTEO.S/	0.00	0.00	187.50	0.00	0.00	0.00	0.00	0.00	0.00	0.00	0.00	0.00	0.00	0.00	187.50	
				2026	FISICO	15.00	15.00	15.00	15.00	15.00	15.00	15.00	16.00	16.00	16.00	16.00	15.00	184.00			
					COSTEO.S/	0.00	0.00	187.50	0.00	0.00	0.00	0.00	0.00	0.00	0.00	0.00	0.00	187.50			
AOI00149001663	0068002 - EXAMEN ESTOMATOLOGICO	050503 - AYNA PERSONA ATENDIDA	Muy Alta	2024	FISICO	12.00	12.00	12.00	12.00	12.00	12.00	14.00	14.00	13.00	13.00	12.00	12.00	150.00			
					COSTEO.S/	0.00	0.00	0.00	0.00	0.00	0.00	0.00	0.00	0.00	0.00	0.00	0.00	0.00	0.00		
				2025	FISICO	12.00	12.00	12.00	12.00	12.00	12.00	14.00	14.00	13.00	13.00	12.00	12.00	12.00	150.00		
					COSTEO.S/	0.00	0.00	0.00	0.00	0.00	0.00	0.00	0.00	0.00	0.00	0.00	0.00	0.00	0.00		
				2026	FISICO	12.00	12.00	12.00	12.00	12.00	12.00	14.00	14.00	13.00	13.00	12.00	12.00	150.00			
					COSTEO.S/	0.00	0.00	0.00	0.00	0.00	0.00	0.00	0.00	0.00	0.00	0.00	0.00				
AOI00149001665	0068003 - INSTRUCCIÓN DE HIGIENE ORAL	050503 - AYNA PERSONA ATENDIDA	Muy Alta	2024	FISICO	12.00	12.00	12.00	12.00	12.00	12.00	14.00	14.00	13.00	13.00	12.00	12.00	150.00			
					COSTEO.S/	0.00	0.00	0.00	0.00	0.00	0.00	0.00	0.00	0.00	0.00	0.00	0.00	0.00			
				2025	FISICO	12.00	12.00	12.00	12.00	12.00	12.00	14.00	14.00	13.00	13.00	12.00	12.00	12.00	150.00		
					COSTEO.S/	0.00	0.00	0.00	0.00	0.00	0.00	0.00	0.00	0.00	0.00	0.00	0.00	0.00			
				2026	FISICO	12.00	12.00	12.00	12.00	12.00	12.00	14.00	14.00	13.00	13.00	12.00	12.00	150.00			
					COSTEO.S/	0.00	0.00	0.00	0.00	0.00	0.00	0.00	0.00	0.00	0.00	0.00					
AOI00149001668	5000601 - APLICACION DE SELLANTES	050503 - AYNA PERSONA ATENDIDA	Muy Alta	2024	FISICO	3.00	3.00	3.00	3.00	3.00	3.00	3.00	3.00	3.00	3.00	3.00	2.00	35.00			
					COSTEO.S/	0.00	0.00	0.00	0.00	0.00	0.00	0.00	0.00	0.00	0.00	0.00	0.00	0.00			
				2025	FISICO	3.00	3.00	3.00	3.00	3.00	3.00	3.00	3.00	3.00	3.00	3.00	3.00	2.00	35.00		
					COSTEO.S/	0.00	0.00	0.00	0.00	0.00	0.00	0.00	0.00	0.00	0.00	0.00	0.00	0.00			
				2026	FISICO	3.00	3.00	3.00	3.00	3.00	3.00	3.00	3.00	3.00	3.00	2.00	35.00				
					COSTEO.S/	0.00	0.00	0.00	0.00	0.00	0.00	0.00	0.00	0.00	0.00	0.00					
AOI00149001670	5000602 - APLICACION DE FLUOR BARNIZ	050503 - AYNA PERSONA ATENDIDA	Muy Alta	2024	FISICO	9.00	9.00	9.00	9.00	9.00	10.00	9.00	9.00	8.00	9.00	9.00	9.00	108.00			
					COSTEO.S/	0.00	0.00	0.00	0.00	0.00	0.00	0.00	0.00	0.00	0.00	0.00	0.00	0.00			
				2025	FISICO	9.00	9.00	9.00	9.00	9.00	10.00	9.00	9.00	8.00	9.00	9.00	9.00	9.00	108.00		
					COSTEO.S/	0.00	0.00	0.00	0.00	0.00	0.00	0.00	0.00	0.00	0.00	0.00	0.00	0.00			
				2026	FISICO	9.00	9.00	9.00	9.00	9.00	10.00	9.00	9.00	8.00	9.00	9.00	108.00				
					COSTEO.S/	0.00	0.00	0.00	0.00	0.00	0.00	0.00	0.00	0.00	0.00	0.00					
AOI00149001671	5000603 - APLICACION DEL FLUOR GEL	050503 - AYNA PERSONA ATENDIDA	Muy Alta	2024	FISICO	6.00	6.00	6.00	8.00	6.00	8.00	6.00	6.00	6.00	6.00	6.00	5.00	75.00			
					COSTEO.S/	0.00	0.00	0.00	0.00	0.00	0.00	0.00	0.00	0.00	0.00	0.00	0.00	0.00			
				2025	FISICO	6.00	6.00	6.00	8.00	6.00	8.00	6.00	6.00	6.00	6.00	6.00	6.00	5.00	75.00		
					COSTEO.S/	0.00	0.00	0.00	0.00	0.00	0.00	0.00	0.00	0.00	0.00	0.00	0.00	0.00			
				2026	FISICO	6.00	6.00	6.00	8.00	6.00	8.00	6.00	6.00	6.00	6.00	5.00	75.00				
					COSTEO.S/	0.00	0.00	0.00	0.00	0.00	0.00	0.00	0.00	0.00	0.00	0.00					
AOI00149001673	5000606 - PROFILAXIS DENTAL	050503 - AYNA PERSONA ATENDIDA	Muy Alta	2024	FISICO	12.00	12.00	12.00	12.00	12.00	13.00	13.00	12.00	13.00	13.00	13.00	12.00	149.00			
					COSTEO.S/	0.00	0.00	0.00	0.00	0.00	0.00	0.00	0.00	0.00	0.00	0.00	0.00	0.00			
				2025	FISICO	12.00	12.00	12.00	12.00	12.00	13.00	13.00	12.00	13.00	13.00	13.00	13.00	12.00	149.00		
					COSTEO.S/	0.00	0.00	0.00	0.00	0.00	0.00	0.00	0.00	0.00	0.00	0.00	0.00	0.00			
				2026	FISICO	12.00	12.00	12.00	12.00	12.00	13.00	13.00	12.00	13.00	13.00	13.00	149.00				
					COSTEO.S/	0.00	0.00	0.00	0.00	0.00	0.00	0.00	0.00	0.00	0.00	0.00					
AOI00149001677	0068101 - RASPAJE DENTAL	050503 - AYNA PERSONA TRATADA	Muy Alta	2024	FISICO	5.00	5.00	5.00	6.00	5.00	6.00	5.00	6.00	5.00	5.00	4.00	3.00	60.00			

POI MultiAnual con Programación Física y Costeo

						COSTEO.S/	0.00	0.00	250.00	0.00	0.00	0.00	0.00	0.00	0.00	0.00	0.00	250.00			
AOI00149003091	4399702 - TOMA DE MUESTRAS PARA DOSAJE DE METALES PESADOS, PERSONAS EXPUESTAS A FUENTES CONTAMINANTES	050503 - AYNA PERSONA ATENDIDA	Muy Alta	2024	FISICO	3.00	0.00	0.00	0.00	0.00	0.00	0.00	0.00	0.00	0.00	0.00	0.00	3.00			
					COSTEO.S/	0.00	0.00	0.00	0.00	0.00	0.00	0.00	0.00	0.00	0.00	0.00	0.00	0.00	0.00		
				2025	FISICO	3.00	0.00	0.00	0.00	0.00	0.00	0.00	0.00	0.00	0.00	0.00	0.00	0.00	0.00	3.00	
					COSTEO.S/	0.00	0.00	0.00	0.00	0.00	0.00	0.00	0.00	0.00	0.00	0.00	0.00	0.00	0.00	0.00	
				2026	FISICO	3.00	0.00	0.00	0.00	0.00	0.00	0.00	0.00	0.00	0.00	0.00	0.00	0.00	0.00	3.00	
					COSTEO.S/	0.00	0.00	0.00	0.00	0.00	0.00	0.00	0.00	0.00	0.00	0.00	0.00	0.00	0.00	0.00	
AOI00149003092	4399703 - PERSONAS EXPUESTAS A METALES PESADOS CON PRUEBA DE LABORATORIO CONFIRMADO POR EL INS	050503 - AYNA PERSONA ATENDIDA	Muy Alta	2024	FISICO	3.00	0.00	0.00	0.00	0.00	0.00	0.00	0.00	0.00	0.00	0.00	0.00	3.00			
					COSTEO.S/	0.00	0.00	0.00	0.00	0.00	0.00	0.00	0.00	0.00	0.00	0.00	0.00	0.00	0.00		
				2025	FISICO	3.00	0.00	0.00	0.00	0.00	0.00	0.00	0.00	0.00	0.00	0.00	0.00	0.00	0.00	3.00	
					COSTEO.S/	0.00	0.00	0.00	0.00	0.00	0.00	0.00	0.00	0.00	0.00	0.00	0.00	0.00	0.00	0.00	
				2026	FISICO	3.00	0.00	0.00	0.00	0.00	0.00	0.00	0.00	0.00	0.00	0.00	0.00	0.00	0.00	3.00	
					COSTEO.S/	0.00	0.00	0.00	0.00	0.00	0.00	0.00	0.00	0.00	0.00	0.00	0.00	0.00	0.00	0.00	
AEI.02.07 - ATENCIÓN PREVENTIVA Y PROMOCIONAL DEL CÁNCER EN LA POBLACIÓN																					
CODIGO	ACTIVIDAD OPERATIVA	UBIGEO	U.M.	PRIORIDAD	PERIODO MULTIANUAL	PROGRAMACION MENSUAL												TOTAL ANUAL			
						META	01	02	03	04	05	06	07	08	09	10	11		12		
AOI00149000631	0215075 - TAMIZAJE CON PAPANICOLAOU PARA DETECCION DE CANCER DE CUELLO UTERINO	050503 - AYNA PERSONA TAMIZADA	Muy Alta	2024	FISICO	17.00	17.00	17.00	17.00	17.00	17.00	17.00	17.00	17.00	17.00	17.00	17.00	17.00	17.00	204.00	
					COSTEO.S/	0.00	0.00	0.00	4,508.00	0.00	0.00	0.00	0.00	0.00	0.00	0.00	0.00	0.00	0.00	0.00	4,508.00
				2025	FISICO	17.00	17.00	17.00	17.00	17.00	17.00	17.00	17.00	17.00	17.00	17.00	17.00	17.00	17.00	17.00	204.00
					COSTEO.S/	0.00	0.00	0.00	4,508.00	0.00	0.00	0.00	0.00	0.00	0.00	0.00	0.00	0.00	0.00	0.00	4,508.00
				2026	FISICO	17.00	17.00	17.00	17.00	17.00	17.00	17.00	17.00	17.00	17.00	17.00	17.00	17.00	17.00	17.00	204.00
					COSTEO.S/	0.00	0.00	0.00	4,508.00	0.00	0.00	0.00	0.00	0.00	0.00	0.00	0.00	0.00	0.00	0.00	4,508.00
AOI00149000632	0215076 - TAMIZAJE CON INSPECCION VISUAL CON ACIDO ACETICO PARA DETECCION DE CANCER DE CUELLO UTERINO	050503 - AYNA PERSONA TAMIZADA	Muy Alta	2024	FISICO	9.00	9.00	9.00	9.00	9.00	9.00	9.00	9.00	9.00	9.00	8.00	8.00	8.00	105.00		
					COSTEO.S/	0.00	0.00	0.00	0.00	187.50	0.00	0.00	0.00	0.00	0.00	0.00	0.00	0.00	0.00	187.50	
				2025	FISICO	9.00	9.00	9.00	9.00	9.00	9.00	9.00	9.00	9.00	9.00	8.00	8.00	8.00	8.00	105.00	
					COSTEO.S/	0.00	0.00	0.00	0.00	187.50	0.00	0.00	0.00	0.00	0.00	0.00	0.00	0.00	0.00	0.00	187.50
				2026	FISICO	9.00	9.00	9.00	9.00	9.00	9.00	9.00	9.00	9.00	9.00	8.00	8.00	8.00	8.00	105.00	
					COSTEO.S/	0.00	0.00	0.00	0.00	187.50	0.00	0.00	0.00	0.00	0.00	0.00	0.00	0.00	0.00	0.00	187.50
AOI00149000633	0215072 - DOCENTES CAPACITADOS PARA LA PROMOCIÓN DE PRACTICAS Y ENTORNOS SALUDABLES PARA LA PREVENCIÓN DEL CÁNCER	050503 - AYNA FAMILIA	Muy Alta	2024	FISICO	0.00	3.00	3.00	3.00	3.00	3.00	3.00	3.00	3.00	3.00	3.00	3.00	3.00	33.00		
					COSTEO.S/	0.00	0.00	0.00	250.00	0.00	0.00	0.00	0.00	0.00	0.00	0.00	0.00	0.00	0.00	250.00	
				2025	FISICO	0.00	3.00	3.00	3.00	3.00	3.00	3.00	3.00	3.00	3.00	3.00	3.00	3.00	3.00	33.00	
					COSTEO.S/	0.00	0.00	0.00	250.00	0.00	0.00	0.00	0.00	0.00	0.00	0.00	0.00	0.00	0.00	0.00	250.00
				2026	FISICO	0.00	3.00	3.00	3.00	3.00	3.00	3.00	3.00	3.00	3.00	3.00	3.00	3.00	3.00	33.00	
					COSTEO.S/	0.00	0.00	0.00	250.00	0.00	0.00	0.00	0.00	0.00	0.00	0.00	0.00	0.00	0.00	0.00	250.00
AOI00149000634	0136006 - PROTEGER A LA NIÑA CON APLICACION DE VACUNA VPH	050503 - AYNA NIÑA PROTEGIDA	Muy Alta	2024	FISICO	0.00	0.00	0.00	0.00	0.00	0.00	0.00	0.00	26.00	0.00	0.00	0.00	0.00	26.00		
					COSTEO.S/	0.00	0.00	0.00	187.50	0.00	0.00	0.00	0.00	0.00	0.00	0.00	0.00	0.00	0.00	187.50	
				2025	FISICO	0.00	0.00	0.00	0.00	0.00	0.00	0.00	0.00	0.00	26.00	0.00	0.00	0.00	0.00	26.00	
					COSTEO.S/	0.00	0.00	0.00	187.50	0.00	0.00	0.00	0.00	0.00	0.00	0.00	0.00	0.00	0.00	0.00	187.50
				2026	FISICO	0.00	0.00	0.00	0.00	0.00	0.00	0.00	0.00	0.00	26.00	0.00	0.00	0.00	0.00	26.00	
					COSTEO.S/	0.00	0.00	0.00	187.50	0.00	0.00	0.00	0.00	0.00	0.00	0.00	0.00	0.00	0.00	0.00	187.50
AOI00149000635	0215073 - CONSEJERIA PREVENTIVA EN FACTORES DE RIESGO PARA EL CANCER	050503 - AYNA PERSONA INFORMADA	Muy Alta	2024	FISICO	43.00	42.00	42.00	42.00	42.00	42.00	42.00	42.00	42.00	42.00	42.00	42.00	42.00	505.00		
					COSTEO.S/	0.00	0.00	0.00	187.50	0.00	0.00	0.00	0.00	0.00	0.00	0.00	0.00	0.00	0.00	187.50	
				2025	FISICO	43.00	42.00	42.00	42.00	42.00	42.00	42.00	42.00	42.00	42.00	42.00	42.00	42.00	42.00	505.00	
					COSTEO.S/	0.00	0.00	0.00	187.50	0.00	0.00	0.00	0.00	0.00	0.00	0.00	0.00	0.00	0.00	0.00	187.50
				2026	FISICO	43.00	42.00	42.00	42.00	42.00	42.00	42.00	42.00	42.00	42.00	42.00	42.00	42.00	42.00	505.00	
					COSTEO.S/	0.00	0.00	0.00	187.50	0.00	0.00	0.00	0.00	0.00	0.00	0.00	0.00	0.00	0.00	0.00	187.50
AOI00149000636	0215078 - TAMIZAJE EN MUJER CON EXAMEN CLINICO DE MAMA PARA DETECCION DE CANCER DE MAMA	050503 - AYNA PERSONA TAMIZADA	Muy Alta	2024	FISICO	13.00	13.00	13.00	13.00	13.00	13.00	13.00	13.00	12.00	12.00	12.00	12.00	12.00	151.00		
					COSTEO.S/	0.00	0.00	0.00	250.00	0.00	0.00	0.00	0.00	0.00	0.00	0.00	0.00	0.00	250.00		
				2025	FISICO	13.00	13.00	13.00	13.00	13.00	13.00	13.00	13.00	13.00	12.00	12.00	12.00	12.00	12.00	151.00	
					COSTEO.S/	0.00	0.00	0.00	250.00	0.00	0.00	0.00	0.00	0.00	0.00	0.00	0.00	0.00	0.00	250.00	

POI MultiAnual con Programación Física y Costeo

CODIGO	ACTIVIDAD OPERATIVA	UBIGEO	U.M.	PRIORIDAD	PERIODO MULTIANUAL	PROGRAMACION MENSUAL												TOTAL ANUAL			
						META	01	02	03	04	05	06	07	08	09	10	11		12		
					2026	FISICO	13.00	13.00	13.00	13.00	13.00	13.00	13.00	12.00	12.00	12.00	12.00	12.00	151.00		
						COSTEO.S/	0.00	0.00	0.00	250.00	0.00	0.00	0.00	0.00	0.00	0.00	0.00	0.00	250.00		
AOI00149000639	0215082 - TAMIZAJE PARA DETECCION DE CANCER DE PIEL	050503 - AYNA PERSONA TAMIZADA	Muy Alta		2024	FISICO	42.00	42.00	42.00	42.00	42.00	42.00	42.00	42.00	42.00	42.00	42.00	42.00	504.00		
						COSTEO.S/	695.50	0.00	0.00	0.00	0.00	0.00	0.00	0.00	0.00	0.00	0.00	0.00	0.00	695.50	
					2025	FISICO	42.00	42.00	42.00	42.00	42.00	42.00	42.00	42.00	42.00	42.00	42.00	42.00	42.00	42.00	504.00
						COSTEO.S/	695.50	0.00	0.00	0.00	0.00	0.00	0.00	0.00	0.00	0.00	0.00	0.00	0.00	0.00	695.50
					2026	FISICO	42.00	42.00	42.00	42.00	42.00	42.00	42.00	42.00	42.00	42.00	42.00	42.00	504.00		
						COSTEO.S/	695.50	0.00	0.00	0.00	0.00	0.00	0.00	0.00	0.00	0.00	0.00	0.00	695.50		
AOI00149002995	0215107 - FAMILIAS SENSIBILIZADOS PARA LA PROMOCIÓN DE PRACTICAS Y ENTORNOS SALUDABLES PARA LA PREVENCIÓN DEL CÁNCER	050503 - AYNA FAMILIA	Muy Alta		2024	FISICO	15.00	0.00	0.00	0.00	0.00	0.00	0.00	0.00	0.00	0.00	0.00	0.00	15.00		
						COSTEO.S/	337.45	0.00	0.00	0.00	0.00	0.00	0.00	0.00	0.00	0.00	0.00	0.00	0.00	337.45	
					2025	FISICO	15.00	0.00	0.00	0.00	0.00	0.00	0.00	0.00	0.00	0.00	0.00	0.00	0.00	15.00	
						COSTEO.S/	337.45	0.00	0.00	0.00	0.00	0.00	0.00	0.00	0.00	0.00	0.00	0.00	0.00	337.45	
					2026	FISICO	15.00	0.00	0.00	0.00	0.00	0.00	0.00	0.00	0.00	0.00	0.00	15.00			
						COSTEO.S/	337.45	0.00	0.00	0.00	0.00	0.00	0.00	0.00	0.00	0.00	0.00	337.45			
AEI.02.09 - ATENCIÓN INTEGRAL Y OPORTUNA DE EMERGENCIAS Y URGENCIAS MÉDICAS PARA LA POBLACIÓN																					
AOI00149000645	5005906 - SERVICIO DE TRANSPORTE ASISTIDO DE LA EMERGENCIA TERRESTRE	050503 - AYNA ATENCION	Muy Alta		2024	FISICO	5.00	5.00	5.00	5.00	5.00	5.00	5.00	5.00	5.00	5.00	5.00	5.00	60.00		
						COSTEO.S/	3,894.04	3,894.04	3,894.04	3,894.04	3,894.04	3,894.04	3,894.04	3,894.05	3,894.05	3,894.05	3,894.03	3,894.04	46,728.50		
					2025	FISICO	5.00	5.00	5.00	5.00	5.00	5.00	5.00	5.00	5.00	5.00	5.00	5.00	5.00	60.00	
						COSTEO.S/	3,894.04	3,894.04	3,894.04	3,894.04	3,894.04	3,894.04	3,894.04	3,894.05	3,894.05	3,894.05	3,894.03	3,894.04	46,728.50		
					2026	FISICO	5.00	5.00	5.00	5.00	5.00	5.00	5.00	5.00	5.00	5.00	5.00	60.00			
						COSTEO.S/	3,894.04	3,894.04	3,894.04	3,894.04	3,894.04	3,894.04	3,894.04	3,894.05	3,894.05	3,894.05	3,894.03	3,894.04	46,728.50		
AOI00149002305	5005902 - ATENCION DE LA EMERGENCIA Y URGENCIA BASICA	050503 - AYNA ATENCION	Muy Alta		2024	FISICO	28.00	28.00	28.00	28.00	28.00	28.00	28.00	28.00	28.00	28.00	28.00	28.00	336.00		
						COSTEO.S/	0.00	0.00	0.00	83.00	0.00	0.00	0.00	0.00	0.00	0.00	0.00	0.00	83.00		
					2025	FISICO	28.00	28.00	28.00	28.00	28.00	28.00	28.00	28.00	28.00	28.00	28.00	28.00	28.00	336.00	
						COSTEO.S/	0.00	0.00	0.00	83.00	0.00	0.00	0.00	0.00	0.00	0.00	0.00	0.00	83.00		
					2026	FISICO	28.00	28.00	28.00	28.00	28.00	28.00	28.00	28.00	28.00	28.00	28.00	336.00			
						COSTEO.S/	0.00	0.00	0.00	83.00	0.00	0.00	0.00	0.00	0.00	0.00	83.00				
AOI00149002306	5005906 - SERVICIO DE TRANSPORTE ASISTIDO DE LA EMERGENCIA TERRESTRE	050503 - AYNA ATENCION	Muy Alta		2024	FISICO	1.00	0.00	0.00	0.00	0.00	0.00	0.00	0.00	0.00	0.00	0.00	0.00	1.00		
						COSTEO.S/	0.00	0.00	0.00	0.00	0.00	0.00	0.00	0.00	0.00	0.00	0.00	0.00	0.00		
					2025	FISICO	1.00	0.00	0.00	0.00	0.00	0.00	0.00	0.00	0.00	0.00	0.00	0.00	0.00	1.00	
						COSTEO.S/	0.00	0.00	0.00	0.00	0.00	0.00	0.00	0.00	0.00	0.00	0.00	0.00	0.00		
					2026	FISICO	1.00	0.00	0.00	0.00	0.00	0.00	0.00	0.00	0.00	0.00	0.00	1.00			
						COSTEO.S/	0.00	0.00	0.00	0.00	0.00	0.00	0.00	0.00	0.00	0.00	0.00				
AOI00149003093	5005140 - COORDINACION Y SEGUIMIENTO DE LA REFERENCIA	050503 - AYNA ATENCION	Muy Alta		2024	FISICO	50.00	0.00	0.00	0.00	0.00	0.00	0.00	0.00	0.00	0.00	0.00	0.00	50.00		
						COSTEO.S/	0.00	0.00	0.00	0.00	0.00	0.00	0.00	0.00	0.00	0.00	0.00	0.00			
					2025	FISICO	50.00	0.00	0.00	0.00	0.00	0.00	0.00	0.00	0.00	0.00	0.00	0.00	50.00		
						COSTEO.S/	0.00	0.00	0.00	0.00	0.00	0.00	0.00	0.00	0.00	0.00	0.00	0.00			
					2026	FISICO	50.00	0.00	0.00	0.00	0.00	0.00	0.00	0.00	0.00	0.00	50.00				
						COSTEO.S/	0.00	0.00	0.00	0.00	0.00	0.00	0.00	0.00	0.00	0.00					
AEI.02.11 - ATENCIÓN PREVENTIVA Y CONTROL DE ENFERMEDADES DE SALUD MENTAL EN BENEFICIO DE LA POBLACIÓN																					
AOI00149000647	5005188 - TAMIZAJE PARA DETECTAR TRASTORNOS MENTALES (DEPRESIÓN, CONSUMO DE ALCOHOL Y CONDUCTA SUICIDA) EN GRUPOS DE RIESGO DE PERSONAS MAYORES DE 18 AÑOS	050503 - AYNA PERSONA TAMIZADA	Muy Alta		2024	FISICO	45.00	45.00	100.00	100.00	100.00	100.00	100.00	100.00	100.00	100.00	100.00	100.00	1,090.00		
						COSTEO.S/	0.00	62.00	0.00	0.00	0.00	0.00	0.00	0.00	0.00	0.00	0.00	0.00	62.00		
					2025	FISICO	45.00	45.00	100.00	100.00	100.00	100.00	100.00	100.00	100.00	100.00	100.00	100.00	100.00	1,090.00	
						COSTEO.S/	0.00	62.00	0.00	0.00	0.00	0.00	0.00	0.00	0.00	0.00	0.00	0.00	62.00		
					2026	FISICO	45.00	45.00	100.00	100.00	100.00	100.00	100.00	100.00	100.00	100.00	100.00	1,090.00			
						COSTEO.S/	0.00	62.00	0.00	0.00	0.00	0.00	0.00	0.00	0.00	0.00	62.00				

POI MultiAnual con Programación Física y Costeo

AOI00149000648	0070601 - MADRES, PADRES Y CUIDADORES/AS CON APOYO EN ESTRATEGIAS DE CRIANZA Y CONOCIMIENTOS SOBRE EL DESARROLLO INFANTIL	050503 - AYNA FAMILIA	Muy Alta	2024	FISICO	0.00	0.00	2.00	2.00	2.00	2.00	2.00	2.00	2.00	2.00	1.00	19.00			
					COSTEO.S/	1,285.17	0.00	0.00	0.00	0.00	0.00	0.00	0.00	0.00	0.00	0.00	0.00	0.00	1,285.17	
				2025	FISICO	0.00	0.00	2.00	2.00	2.00	2.00	2.00	2.00	2.00	2.00	2.00	2.00	2.00	1.00	19.00
					COSTEO.S/	1,285.17	0.00	0.00	0.00	0.00	0.00	0.00	0.00	0.00	0.00	0.00	0.00	0.00	0.00	1,285.17
				2026	FISICO	0.00	0.00	2.00	2.00	2.00	2.00	2.00	2.00	2.00	2.00	2.00	1.00	19.00		
					COSTEO.S/	1,285.17	0.00	0.00	0.00	0.00	0.00	0.00	0.00	0.00	0.00	0.00	1,285.17			
AOI00149000649	0070603 - AGENTES COMUNITARIOS DE SALUD REALIZAN VIGILANCIA CIUDADANA PARA REDUCIR LA VIOLENCIA FISICA CAUSADA POR LA PAREJA	050503 - AYNA PERSONA CAPACITADA	Muy Alta	2024	FISICO	0.00	0.00	0.00	0.00	0.00	0.00	0.00	1.00	0.00	0.00	0.00	0.00	1.00		
					COSTEO.S/	0.00	0.00	30.00	0.00	0.00	0.00	0.00	0.00	0.00	0.00	0.00	0.00	0.00	30.00	
				2025	FISICO	0.00	0.00	0.00	0.00	0.00	0.00	0.00	0.00	1.00	0.00	0.00	0.00	0.00	0.00	1.00
					COSTEO.S/	0.00	0.00	30.00	0.00	0.00	0.00	0.00	0.00	0.00	0.00	0.00	0.00	0.00	0.00	30.00
				2026	FISICO	0.00	0.00	0.00	0.00	0.00	0.00	0.00	1.00	0.00	0.00	0.00	0.00	1.00		
					COSTEO.S/	0.00	0.00	30.00	0.00	0.00	0.00	0.00	0.00	0.00	0.00	0.00	30.00			
AOI00149002586	0070606 - TAMIZAJE PARA DETECTAR VIOLENCIA FAMILIAR EN PERSONAS MAYORES DE 18 AÑOS	050503 - AYNA PERSONA TAMIZADA	Muy Alta	2024	FISICO	17.00	17.00	17.00	17.00	17.00	17.00	17.00	17.00	17.00	17.00	17.00	17.00	204.00		
					COSTEO.S/	0.00	0.00	0.00	0.00	0.00	0.00	0.00	0.00	0.00	0.00	0.00	0.00	0.00	0.00	
				2025	FISICO	17.00	17.00	17.00	17.00	17.00	17.00	17.00	17.00	17.00	17.00	17.00	17.00	17.00	17.00	204.00
					COSTEO.S/	0.00	0.00	0.00	0.00	0.00	0.00	0.00	0.00	0.00	0.00	0.00	0.00	0.00	0.00	0.00
				2026	FISICO	17.00	17.00	17.00	17.00	17.00	17.00	17.00	17.00	17.00	17.00	17.00	17.00	204.00		
					COSTEO.S/	0.00	0.00	0.00	0.00	0.00	0.00	0.00	0.00	0.00	0.00	0.00	0.00			
AOI00149002587	5005926 - TAMIZAJE PARA DETECTAR TRASTORNOS MENTALES Y DEL COMPORTAMIENTO DE NIÑOS, NIÑAS Y ADOLESCENTES DE 3 A 17 AÑOS.	050502 - ANCO PERSONA TAMIZADA	Muy Alta	2024	FISICO	40.00	40.00	40.00	40.00	40.00	40.00	40.00	40.00	40.00	40.00	40.00	40.00	480.00		
					COSTEO.S/	0.00	0.00	0.00	0.00	0.00	0.00	0.00	0.00	0.00	0.00	0.00	0.00	0.00	0.00	
				2025	FISICO	40.00	40.00	40.00	40.00	40.00	40.00	40.00	40.00	40.00	40.00	40.00	40.00	40.00	40.00	480.00
					COSTEO.S/	0.00	0.00	0.00	0.00	0.00	0.00	0.00	0.00	0.00	0.00	0.00	0.00	0.00	0.00	0.00
				2026	FISICO	40.00	40.00	40.00	40.00	40.00	40.00	40.00	40.00	40.00	40.00	40.00	480.00			
					COSTEO.S/	0.00	0.00	0.00	0.00	0.00	0.00	0.00	0.00	0.00	0.00	0.00	0.00			
AOI00149002588	0070609 - TAMIZAJE DETECTAR MALTRATO INFANTIL EN NIÑAS, NIÑOS Y ADOLESCENTES DE 0 A 17 AÑOS	050503 - AYNA PERSONA TAMIZADA	Muy Alta	2024	FISICO	12.00	13.00	13.00	13.00	13.00	13.00	13.00	13.00	13.00	13.00	13.00	13.00	155.00		
					COSTEO.S/	0.00	0.00	0.00	0.00	0.00	0.00	0.00	0.00	0.00	0.00	0.00	0.00	0.00	0.00	
				2025	FISICO	12.00	13.00	13.00	13.00	13.00	13.00	13.00	13.00	13.00	13.00	13.00	13.00	13.00	13.00	155.00
					COSTEO.S/	0.00	0.00	0.00	0.00	0.00	0.00	0.00	0.00	0.00	0.00	0.00	0.00	0.00	0.00	0.00
				2026	FISICO	12.00	13.00	13.00	13.00	13.00	13.00	13.00	13.00	13.00	13.00	13.00	13.00	155.00		
					COSTEO.S/	0.00	0.00	0.00	0.00	0.00	0.00	0.00	0.00	0.00	0.00	0.00	0.00			
AOI00149002589	5005189 - TRATAMIENTO EN VIOLENCIA FAMILIAR EN EL PRIMER NIVEL DE ATENCIÓN NO ESPECIALIZADO	050503 - AYNA PERSONA TRATADA	Muy Alta	2024	FISICO	1.00	0.00	0.00	0.00	0.00	0.00	0.00	0.00	0.00	0.00	0.00	0.00	1.00		
					COSTEO.S/	0.00	0.00	100.00	0.00	0.00	0.00	0.00	0.00	0.00	0.00	0.00	0.00	0.00	100.00	
				2025	FISICO	1.00	0.00	0.00	0.00	0.00	0.00	0.00	0.00	0.00	0.00	0.00	0.00	0.00	1.00	
					COSTEO.S/	0.00	0.00	100.00	0.00	0.00	0.00	0.00	0.00	0.00	0.00	0.00	0.00	0.00	100.00	
				2026	FISICO	1.00	0.00	0.00	0.00	0.00	0.00	0.00	0.00	0.00	0.00	0.00	1.00			
					COSTEO.S/	0.00	0.00	100.00	0.00	0.00	0.00	0.00	0.00	0.00	0.00	100.00				
AOI00149002590	0060614 - TRATAMIENTO DE NIÑOS, NIÑAS Y ADOLESCENTES AFECTADOS POR MALTRATO INFANTIL	050503 - AYNA PERSONA TRATADA	Muy Alta	2024	FISICO	1.00	0.00	0.00	0.00	0.00	0.00	0.00	0.00	0.00	0.00	0.00	0.00	1.00		
					COSTEO.S/	0.00	0.00	0.00	0.00	0.00	0.00	0.00	0.00	0.00	0.00	0.00	0.00	0.00	0.00	
				2025	FISICO	1.00	0.00	0.00	0.00	0.00	0.00	0.00	0.00	0.00	0.00	0.00	0.00	0.00	1.00	
					COSTEO.S/	0.00	0.00	0.00	0.00	0.00	0.00	0.00	0.00	0.00	0.00	0.00	0.00	0.00	0.00	
				2026	FISICO	1.00	0.00	0.00	0.00	0.00	0.00	0.00	0.00	0.00	0.00	0.00	1.00			
					COSTEO.S/	0.00	0.00	0.00	0.00	0.00	0.00	0.00	0.00	0.00	0.00	0.00				
AOI00149002591	5005190 - TRATAMIENTO AMBULATORIO DE PERSONAS CON DEPRESIÓN	050503 - AYNA PERSONA TRATADA	Muy Alta	2024	FISICO	0.00	1.00	0.00	0.00	1.00	1.00	1.00	1.00	0.00	0.00	0.00	0.00	5.00		
					COSTEO.S/	0.00	0.00	0.00	0.00	50.00	0.00	0.00	0.00	0.00	0.00	0.00	0.00	0.00	50.00	
				2025	FISICO	0.00	1.00	0.00	0.00	1.00	1.00	1.00	1.00	0.00	0.00	0.00	0.00	0.00	5.00	
					COSTEO.S/	0.00	0.00	0.00	0.00	50.00	0.00	0.00	0.00	0.00	0.00	0.00	0.00	0.00	50.00	
				2026	FISICO	0.00	1.00	0.00	0.00	1.00	1.00	1.00	1.00	0.00	0.00	0.00	5.00			
					COSTEO.S/	0.00	0.00	0.00	0.00	50.00	0.00	0.00	0.00	0.00	0.00	50.00				
AOI00149002592	0070610 - TRATAMIENTO AMBULATORIO DE PERSONAS CON CONDUCTA SUICIDA.	050503 - AYNA PERSONA TRATADA	Muy Alta	2024	FISICO	1.00	0.00	0.00	0.00	0.00	0.00	0.00	0.00	0.00	0.00	0.00	1.00			
					COSTEO.S/	0.00	0.00	0.00	0.00	0.00	0.00	0.00	0.00	0.00	0.00	0.00				

POI MultiAnual con Programación Física y Costeo

						2025	FISICO	1.00	0.00	0.00	0.00	0.00	0.00	0.00	0.00	0.00	0.00	0.00	1.00	
							COSTEO.S/	0.00	0.00	0.00	0.00	0.00	0.00	0.00	0.00	0.00	0.00	0.00	0.00	
						2026	FISICO	1.00	0.00	0.00	0.00	0.00	0.00	0.00	0.00	0.00	0.00	0.00	1.00	
							COSTEO.S/	0.00	0.00	0.00	0.00	0.00	0.00	0.00	0.00	0.00	0.00	0.00	0.00	
						2024	FISICO	0.00	0.00	1.00	0.00	1.00	1.00	1.00	1.00	0.00	0.00	0.00	0.00	5.00
							COSTEO.S/	0.00	0.00	0.00	0.00	0.00	0.00	0.00	0.00	0.00	0.00	0.00	0.00	
AOI00149002593	0070611 - TRATAMIENTO AMBULATORIO DE PERSONAS CON ANSIEDAD.	050503 - AYNA PERSONA TRATADA	Muy Alta			2025	FISICO	0.00	0.00	1.00	0.00	1.00	1.00	1.00	0.00	0.00	0.00	0.00	5.00	
							COSTEO.S/	0.00	0.00	0.00	0.00	0.00	0.00	0.00	0.00	0.00	0.00	0.00	0.00	
						2026	FISICO	0.00	0.00	1.00	0.00	1.00	1.00	1.00	0.00	0.00	0.00	0.00	5.00	
							COSTEO.S/	0.00	0.00	0.00	0.00	0.00	0.00	0.00	0.00	0.00	0.00	0.00	0.00	
						2024	FISICO	1.00	0.00	0.00	0.00	0.00	0.00	0.00	0.00	0.00	0.00	0.00	1.00	
							COSTEO.S/	0.00	0.00	0.00	20.00	0.00	0.00	0.00	0.00	0.00	0.00	0.00	20.00	
AOI00149002594	5005192 - INTERVENCIONES BREVES MOTIVACIONALES PARA PERSONAS CON CONSUMO PERJUDICIAL DEL ALCOHOL Y TABACO.	050503 - AYNA PERSONA TRATADA	Muy Alta			2025	FISICO	1.00	0.00	0.00	0.00	0.00	0.00	0.00	0.00	0.00	0.00	0.00	1.00	
							COSTEO.S/	0.00	0.00	0.00	20.00	0.00	0.00	0.00	0.00	0.00	0.00	0.00	20.00	
						2026	FISICO	1.00	0.00	0.00	0.00	0.00	0.00	0.00	0.00	0.00	0.00	0.00	1.00	
							COSTEO.S/	0.00	0.00	0.00	20.00	0.00	0.00	0.00	0.00	0.00	0.00	0.00	20.00	
						2024	FISICO	1.00	0.00	0.00	0.00	0.00	0.00	0.00	0.00	0.00	0.00	0.00	1.00	
							COSTEO.S/	0.00	0.00	0.00	0.00	0.00	0.00	0.00	0.00	0.00	0.00	0.00	0.00	
AOI00149002595	0070617 - INTERVENCIÓN PARA PERSONAS CON DEPENDENCIA DEL ALCOHOL Y TABACO	050503 - AYNA PERSONA TRATADA	Muy Alta			2025	FISICO	1.00	0.00	0.00	0.00	0.00	0.00	0.00	0.00	0.00	0.00	0.00	1.00	
							COSTEO.S/	0.00	0.00	0.00	0.00	0.00	0.00	0.00	0.00	0.00	0.00	0.00	0.00	
						2026	FISICO	1.00	0.00	0.00	0.00	0.00	0.00	0.00	0.00	0.00	0.00	0.00	1.00	
							COSTEO.S/	0.00	0.00	0.00	0.00	0.00	0.00	0.00	0.00	0.00	0.00	0.00	0.00	
						2024	FISICO	0.00	0.00	0.00	0.00	0.00	0.00	1.00	0.00	0.00	0.00	0.00	0.00	1.00
							COSTEO.S/	0.00	0.00	0.00	0.00	0.00	0.00	0.00	0.00	0.00	0.00	0.00	0.00	
AOI00149002596	5005199 - FORTALECIMIENTO DE REDES DE APOYO PSICOSOCIAL	050503 - AYNA COMUNIDAD	Muy Alta			2025	FISICO	0.00	0.00	0.00	0.00	0.00	0.00	1.00	0.00	0.00	0.00	0.00	1.00	
							COSTEO.S/	0.00	0.00	0.00	0.00	0.00	0.00	0.00	0.00	0.00	0.00	0.00	0.00	
						2026	FISICO	0.00	0.00	0.00	0.00	0.00	0.00	1.00	0.00	0.00	0.00	0.00	1.00	
							COSTEO.S/	0.00	0.00	0.00	0.00	0.00	0.00	0.00	0.00	0.00	0.00	0.00	0.00	
						2024	FISICO	0.00	0.00	0.00	0.00	0.00	0.00	0.00	0.00	0.00	0.00	0.00	0.00	1.00
							COSTEO.S/	0.00	0.00	0.00	0.00	0.00	0.00	0.00	0.00	0.00	0.00	0.00	0.00	
AOI00149002597	0070625 - ACOMPAÑAMIENTO PSICOSOCIAL A VÍCTIMAS DE VIOLENCIA POLÍTICA	050503 - AYNA COMUNIDAD	Muy Alta			2025	FISICO	0.00	0.00	0.00	0.00	0.00	1.00	0.00	0.00	0.00	0.00	0.00	1.00	
							COSTEO.S/	0.00	0.00	0.00	0.00	0.00	0.00	0.00	0.00	0.00	0.00	0.00	0.00	
						2026	FISICO	0.00	0.00	0.00	0.00	0.00	1.00	0.00	0.00	0.00	0.00	0.00	1.00	
							COSTEO.S/	0.00	0.00	0.00	0.00	0.00	0.00	0.00	0.00	0.00	0.00	0.00	0.00	
						2024	FISICO	0.00	0.00	0.00	0.00	0.00	0.00	0.00	0.00	0.00	0.00	0.00	0.00	1.00
							COSTEO.S/	0.00	0.00	0.00	0.00	0.00	0.00	0.00	0.00	0.00	0.00	0.00	0.00	
AOI00149002598	0070626 - RECONSTRUCCIÓN DE LA IDENTIDAD COLECTIVA	050503 - AYNA COMUNIDAD	Muy Alta			2025	FISICO	0.00	0.00	0.00	0.00	0.00	1.00	0.00	0.00	0.00	0.00	0.00	1.00	
							COSTEO.S/	0.00	0.00	0.00	0.00	0.00	0.00	0.00	0.00	0.00	0.00	0.00	0.00	
						2026	FISICO	0.00	0.00	0.00	0.00	0.00	1.00	0.00	0.00	0.00	0.00	0.00	1.00	
							COSTEO.S/	0.00	0.00	0.00	0.00	0.00	0.00	0.00	0.00	0.00	0.00	0.00	0.00	
						2024	FISICO	0.00	0.00	0.00	0.00	0.00	1.00	0.00	0.00	0.00	0.00	0.00	1.00	
							COSTEO.S/	91.04	0.00	0.00	0.00	0.00	0.00	0.00	0.00	0.00	0.00	0.00	91.04	
AOI00149002599	0070604 - LIDERES ADOLESCENTES PROMUEVEN LA SALUD MENTAL EN SU COMUNIDAD	050503 - AYNA PERSONA CAPACITADA	Muy Alta			2025	FISICO	0.00	0.00	0.00	0.00	0.00	1.00	0.00	0.00	0.00	0.00	0.00	1.00	
							COSTEO.S/	91.04	0.00	0.00	0.00	0.00	0.00	0.00	0.00	0.00	0.00	0.00	91.04	
						2026	FISICO	0.00	0.00	0.00	0.00	0.00	1.00	0.00	0.00	0.00	0.00	0.00	1.00	
							COSTEO.S/	91.04	0.00	0.00	0.00	0.00	0.00	0.00	0.00	0.00	0.00	0.00	91.04	

OEI.03 - REDUCIR LAS BRECHAS DE DESIGUALDAD SOCIAL EN EL DEPARTAMENTO																		
AEI.03.02 - ATENCIÓN INTEGRAL EN MATERIA DE SALUD REPRODUCTIVA PARA LAS MUJERES EN EDAD FÉRTIL																		
CODIGO	ACTIVIDAD OPERATIVA	UBIGEO	U.M.	PRIORIDAD	PERIODO MULTIANUAL	PROGRAMACION MENSUAL												TOTAL ANUAL
						META	01	02	03	04	05	06	07	08	09	10	11	

POI MultiAnual con Programación Física y Costeo

AOI00149000600	3329201 - ORIENTACION/CONSEJERIA EN SALUD SEXUAL Y REPRODUCTIVA	050503 - AYNA PERSONA ATENDIDA	Muy Alta	2024	FISICO	12.00	12.00	12.00	12.00	12.00	12.00	12.00	12.00	12.00	12.00	12.00	12.00	12.00	12.00	144.00				
					COSTEO.S/	0.00	0.00	0.00	200.00	0.00	0.00	0.00	0.00	0.00	0.00	0.00	0.00	0.00	0.00	0.00	0.00	200.00		
				2025	FISICO	12.00	12.00	12.00	12.00	12.00	12.00	12.00	12.00	12.00	12.00	12.00	12.00	12.00	12.00	12.00	12.00	12.00	144.00	
					COSTEO.S/	0.00	0.00	0.00	200.00	0.00	0.00	0.00	0.00	0.00	0.00	0.00	0.00	0.00	0.00	0.00	0.00	0.00	200.00	
AOI00149001497	3329202 - CAPTACION DE MUJERES CON DEMANDA INSATISFECHA DE PLANIFICACION FAMILIAR	050503 - AYNA PERSONA ATENDIDA	Muy Alta	2024	FISICO	14.00	14.00	12.00	12.00	12.00	12.00	12.00	12.00	12.00	12.00	12.00	12.00	12.00	12.00	12.00	12.00	148.00		
					COSTEO.S/	0.00	0.00	0.00	0.00	0.00	0.00	0.00	0.00	0.00	0.00	0.00	0.00	0.00	0.00	0.00	0.00	0.00	0.00	
				2025	FISICO	14.00	14.00	12.00	12.00	12.00	12.00	12.00	12.00	12.00	12.00	12.00	12.00	12.00	12.00	12.00	12.00	12.00	12.00	148.00
					COSTEO.S/	0.00	0.00	0.00	0.00	0.00	0.00	0.00	0.00	0.00	0.00	0.00	0.00	0.00	0.00	0.00	0.00	0.00	0.00	0.00
				2026	FISICO	14.00	14.00	12.00	12.00	12.00	12.00	12.00	12.00	12.00	12.00	12.00	12.00	12.00	12.00	12.00	12.00	148.00		
					COSTEO.S/	0.00	0.00	0.00	0.00	0.00	0.00	0.00	0.00	0.00	0.00	0.00	0.00	0.00	0.00	0.00	0.00	0.00	0.00	

OEI.07 - REDUCIR LA VULNERABILIDAD DE LA POBLACIÓN ANTE EL RIESGO DE DESASTRES EN EL DEPARTAMENTO

AEI.07.02 - GESTIÓN DEL RIESGO DE DESASTRES PREVENTIVO EN LAS ENTIDADES DEL SECTOR SALUD

CODIGO	ACTIVIDAD OPERATIVA	UBIGEO	U.M.	PRIORIDAD	PERIODO MULTIANUAL	PROGRAMACION MENSUAL												TOTAL ANUAL					
						META	01	02	03	04	05	06	07	08	09	10	11		12				
AOI00149000640	5005560 - DESARROLLO DE SIMULACROS EN GESTION REACTIVA	050503 - AYNA REPORTE		Muy Alta	2024	FISICO	0.00	0.00	0.00	0.00	0.00	1.00	0.00	0.00	0.00	1.00	0.00	0.00	1.00	0.00	3.00		
						COSTEO.S/	0.00	0.00	75.00	0.00	0.00	0.00	0.00	0.00	0.00	0.00	0.00	0.00	0.00	0.00	0.00	0.00	75.00
					2025	FISICO	0.00	0.00	0.00	0.00	1.00	0.00	1.00	0.00	1.00	0.00	0.00	0.00	0.00	1.00	0.00	0.00	3.00
						COSTEO.S/	0.00	0.00	75.00	0.00	0.00	0.00	0.00	0.00	0.00	0.00	0.00	0.00	0.00	0.00	0.00	0.00	0.00
AOI00149000641	5005580 - FORMACION Y CAPACITACION EN MATERIA DE GESTION DE RIESGO DE DESASTRES Y ADAPTACION AL CAMBIO CLIMATICO	050503 - AYNA PERSONA		Muy Alta	2024	FISICO	0.00	0.00	0.00	30.00	0.00	0.00	0.00	0.00	0.00	0.00	0.00	0.00	0.00	0.00	30.00		
						COSTEO.S/	0.00	1,128.00	0.00	0.00	1,000.00	0.00	0.00	0.00	0.00	0.00	0.00	0.00	0.00	0.00	0.00	0.00	2,128.00
					2025	FISICO	0.00	0.00	0.00	30.00	0.00	0.00	0.00	0.00	0.00	0.00	0.00	0.00	0.00	0.00	0.00	0.00	30.00
						COSTEO.S/	0.00	1,128.00	0.00	0.00	1,000.00	0.00	0.00	0.00	0.00	0.00	0.00	0.00	0.00	0.00	0.00	0.00	0.00
AOI00149000642	5005583 - ORGANIZACION Y ENTRENAMIENTO DE COMUNIDADES EN HABILIDADES FRENTE AL RIESGO DE DESASTRES	050503 - AYNA PERSONA		Muy Alta	2024	FISICO	0.00	0.00	0.00	0.00	0.00	30.00	0.00	0.00	0.00	0.00	0.00	0.00	0.00	0.00	0.00	30.00	
						COSTEO.S/	0.00	0.00	0.00	0.00	1,000.00	0.00	0.00	0.00	0.00	0.00	0.00	0.00	0.00	0.00	0.00	0.00	1,000.00
					2025	FISICO	0.00	0.00	0.00	0.00	0.00	30.00	0.00	0.00	0.00	0.00	0.00	0.00	0.00	0.00	0.00	0.00	30.00
						COSTEO.S/	0.00	0.00	0.00	0.00	1,000.00	0.00	0.00	0.00	0.00	0.00	0.00	0.00	0.00	0.00	0.00	0.00	0.00
AOI00149000644	5005585 - SEGURIDAD FISICO FUNCIONAL DE SERVICIOS PUBLICOS	050503 - AYNA INTERVENCION		Muy Alta	2024	FISICO	1.00	0.00	0.00	0.00	0.00	0.00	0.00	0.00	0.00	0.00	0.00	0.00	0.00	0.00	0.00	1.00	
						COSTEO.S/	0.00	3,343.00	0.00	0.00	2,000.00	0.00	9,657.00	0.00	0.00	0.00	0.00	0.00	0.00	0.00	0.00	0.00	15,000.00
					2025	FISICO	1.00	0.00	0.00	0.00	0.00	0.00	0.00	0.00	0.00	0.00	0.00	0.00	0.00	0.00	0.00	0.00	1.00
						COSTEO.S/	0.00	3,343.00	0.00	0.00	2,000.00	0.00	9,657.00	0.00	0.00	0.00	0.00	0.00	0.00	0.00	0.00	0.00	0.00
					2026	FISICO	1.00	0.00	0.00	0.00	0.00	0.00	0.00	0.00	0.00	0.00	0.00	0.00	0.00	0.00	0.00	1.00	
						COSTEO.S/	0.00	3,343.00	0.00	0.00	2,000.00	0.00	9,657.00	0.00	0.00	0.00	0.00	0.00	0.00	0.00	0.00	0.00	15,000.00

OEI.08 - MEJORAR LA GESTIÓN INSTITUCIONAL

AEI.08.01 - FORTALECIMIENTO INTEGRAL DE LA CAPACIDAD OPERATIVA DE LOS ÓRGANOS ESTRUCTURADOS DEL GOBIERNO REGIONAL

CODIGO	ACTIVIDAD OPERATIVA	UBIGEO	U.M.	PRIORIDAD	PERIODO MULTIANUAL	PROGRAMACION MENSUAL												TOTAL ANUAL						
						META	01	02	03	04	05	06	07	08	09	10	11		12					
AOI00149000088	EJECUTAR ACTIVIDADES TÉCNICO ADMINISTRATIVAS	050503 - AYNA ACCION		Muy Alta	2024	FISICO	0.00	1.00	1.00	1.00	1.00	1.00	1.00	1.00	1.00	1.00	1.00	1.00	1.00	1.00	11.00			
						COSTEO.S/	1,529.50	1,529.50	1,529.50	1,529.50	1,529.50	1,529.50	1,529.50	1,529.50	1,529.50	1,529.50	1,529.50	1,529.50	1,529.50	1,529.50	1,529.50	1,529.50	18,354.00	
					2025	FISICO	0.00	1.00	1.00	1.00	1.00	1.00	1.00	1.00	1.00	1.00	1.00	1.00	1.00	1.00	1.00	1.00	1.00	11.00
						COSTEO.S/	1,529.50	1,529.50	1,529.50	1,529.50	1,529.50	1,529.50	1,529.50	1,529.50	1,529.50	1,529.50	1,529.50	1,529.50	1,529.50	1,529.50	1,529.50	1,529.50	1,529.50	18,354.00
AOI00149000118	SUMINISTRO DE PRODUCTOS FARMACÉUTICOS Y AFINES	050503 - AYNA INFORME		Muy Alta	2024	FISICO	1.00	1.00	1.00	1.00	1.00	1.00	1.00	1.00	1.00	1.00	1.00	1.00	1.00	1.00	1.00	12.00		

POI MultiAnual con Programación Física y Costeo

				COSTEO.S/	0.00	0.00	0.00	0.00	0.00	0.00	0.00	0.00	0.00	0.00	0.00	0.00				
AOI00149002895	CONTROL DE CALIDAD DE LAS PRESTACIONES DIGITADAS EN LOS APLICATIVOS INFORMÁTICOS	050503 - AYNA	CONTROL REALIZADO	Muy Alta	2024	FISICO	1.00	0.00	0.00	0.00	0.00	0.00	0.00	0.00	0.00	0.00	1.00			
						COSTEO.S/	0.00	0.00	0.00	50.00	0.00	0.00	0.00	0.00	0.00	0.00	0.00	0.00	50.00	
					2025	FISICO	1.00	0.00	0.00	0.00	0.00	0.00	0.00	0.00	0.00	0.00	0.00	0.00	0.00	1.00
						COSTEO.S/	0.00	0.00	0.00	50.00	0.00	0.00	0.00	0.00	0.00	0.00	0.00	0.00	0.00	50.00
					2026	FISICO	1.00	0.00	0.00	0.00	0.00	0.00	0.00	0.00	0.00	0.00	1.00			
						COSTEO.S/	0.00	0.00	0.00	50.00	0.00	0.00	0.00	0.00	0.00	0.00	50.00			
AOI00149002898	REMISIÓN DE EXPEDIENTES DE RECONOCIMIENTO DEL REEMBOLSO DE LA PRESTACIÓN ECONÓMICA DE SEPELIO A LA RED DE SALUD.	050503 - AYNA	EXPEDIENTE TRAMITADO	Muy Alta	2024	FISICO	1.00	0.00	0.00	0.00	0.00	0.00	0.00	0.00	0.00	0.00	1.00			
						COSTEO.S/	0.00	0.00	0.00	0.00	0.00	0.00	0.00	0.00	0.00	0.00	0.00	0.00		
					2025	FISICO	1.00	0.00	0.00	0.00	0.00	0.00	0.00	0.00	0.00	0.00	0.00	0.00	1.00	
						COSTEO.S/	0.00	0.00	0.00	0.00	0.00	0.00	0.00	0.00	0.00	0.00	0.00	0.00	0.00	
					2026	FISICO	1.00	0.00	0.00	0.00	0.00	0.00	0.00	0.00	0.00	1.00				
						COSTEO.S/	0.00	0.00	0.00	0.00	0.00	0.00	0.00	0.00	0.00	0.00				
AOI00149002899	REPORTE DE INDICADORES DE REFCON A LA RED DE SALUD.	050503 - AYNA	INFORME	Muy Alta	2024	FISICO	1.00	0.00	0.00	0.00	0.00	0.00	0.00	0.00	0.00	0.00	1.00			
						COSTEO.S/	0.00	0.00	0.00	0.00	0.00	0.00	0.00	0.00	0.00	0.00	0.00	0.00		
					2025	FISICO	1.00	0.00	0.00	0.00	0.00	0.00	0.00	0.00	0.00	0.00	0.00	0.00	1.00	
						COSTEO.S/	0.00	0.00	0.00	0.00	0.00	0.00	0.00	0.00	0.00	0.00	0.00	0.00	0.00	
					2026	FISICO	1.00	0.00	0.00	0.00	0.00	0.00	0.00	0.00	0.00	1.00				
						COSTEO.S/	0.00	0.00	0.00	0.00	0.00	0.00	0.00	0.00	0.00	0.00				
AOI00149002952	ENVÍO DE INFORMACIÓN DE LA VIGILANCIA EPIDEMIOLÓGICA DE CADA ÁMBITO.	050503 - AYNA	INFORME	Muy Alta	2024	FISICO	1.00	0.00	0.00	0.00	0.00	0.00	0.00	0.00	0.00	0.00	1.00			
						COSTEO.S/	0.00	0.00	0.00	0.00	0.00	0.00	0.00	0.00	0.00	0.00	0.00	0.00		
					2025	FISICO	1.00	0.00	0.00	0.00	0.00	0.00	0.00	0.00	0.00	0.00	0.00	0.00	1.00	
						COSTEO.S/	0.00	0.00	0.00	0.00	0.00	0.00	0.00	0.00	0.00	0.00	0.00	0.00	0.00	
					2026	FISICO	1.00	0.00	0.00	0.00	0.00	0.00	0.00	0.00	0.00	1.00				
						COSTEO.S/	0.00	0.00	0.00	0.00	0.00	0.00	0.00	0.00	0.00	0.00				
AOI00149002955	EJECUCIÓN DE ACTIVIDADES DE SERVICIOS DE SALUD	050503 - AYNA	ACTIVIDAD EFECTUADA	Muy Alta	2024	FISICO	1.00	0.00	0.00	0.00	0.00	0.00	0.00	0.00	0.00	0.00	1.00			
						COSTEO.S/	0.00	0.00	0.00	0.00	0.00	0.00	0.00	0.00	0.00	0.00	0.00	0.00		
					2025	FISICO	1.00	0.00	0.00	0.00	0.00	0.00	0.00	0.00	0.00	0.00	0.00	0.00	1.00	
						COSTEO.S/	0.00	0.00	0.00	0.00	0.00	0.00	0.00	0.00	0.00	0.00	0.00	0.00	0.00	
					2026	FISICO	1.00	0.00	0.00	0.00	0.00	0.00	0.00	0.00	0.00	1.00				
						COSTEO.S/	0.00	0.00	0.00	0.00	0.00	0.00	0.00	0.00	0.00	0.00				
AOI00149003221	OTROS SERVICIOS GENERALES	050503 - AYNA	SERVICIO	Muy Alta	2024	FISICO	1.00	0.00	0.00	0.00	0.00	0.00	0.00	0.00	0.00	0.00	1.00			
						COSTEO.S/	0.00	0.00	0.00	0.00	0.00	0.00	0.00	0.00	0.00	0.00	0.00	0.00		
					2025	FISICO	1.00	0.00	0.00	0.00	0.00	0.00	0.00	0.00	0.00	0.00	0.00	0.00	1.00	
						COSTEO.S/	0.00	0.00	0.00	0.00	0.00	0.00	0.00	0.00	0.00	0.00	0.00	0.00	0.00	
					2026	FISICO	1.00	0.00	0.00	0.00	0.00	0.00	0.00	0.00	0.00	1.00				
						COSTEO.S/	0.00	0.00	0.00	0.00	0.00	0.00	0.00	0.00	0.00	0.00				
AOI00149003222	ATENCIÓN BÁSICA DE SALUD PRIMER NIVEL - CÁPITA	050503 - AYNA	EXPEDIENTE TRAMITADO	Muy Alta	2024	FISICO	1.00	0.00	0.00	0.00	0.00	0.00	0.00	0.00	0.00	0.00	1.00			
						COSTEO.S/	0.00	0.00	0.00	0.00	0.00	0.00	0.00	0.00	0.00	0.00	0.00	0.00		
					2025	FISICO	1.00	0.00	0.00	0.00	0.00	0.00	0.00	0.00	0.00	0.00	0.00	0.00	1.00	
						COSTEO.S/	0.00	0.00	0.00	0.00	0.00	0.00	0.00	0.00	0.00	0.00	0.00	0.00	0.00	
					2026	FISICO	1.00	0.00	0.00	0.00	0.00	0.00	0.00	0.00	0.00	1.00				
						COSTEO.S/	0.00	0.00	0.00	0.00	0.00	0.00	0.00	0.00	0.00	0.00				
AOI00149003223	OTRAS ACTIVIDADES DE MEJORAMIENTO DE LA OFERTA DE LOS SERVICIOS DE SALUD	050503 - AYNA	ACTIVIDAD EFECTUADA	Muy Alta	2024	FISICO	1.00	0.00	0.00	0.00	0.00	0.00	0.00	0.00	0.00	0.00	1.00			
						COSTEO.S/	0.00	0.00	0.00	0.00	0.00	0.00	0.00	0.00	0.00	0.00	0.00	0.00		
					2025	FISICO	1.00	0.00	0.00	0.00	0.00	0.00	0.00	0.00	0.00	0.00	0.00	0.00	1.00	
						COSTEO.S/	0.00	0.00	0.00	0.00	0.00	0.00	0.00	0.00	0.00	0.00	0.00	0.00	0.00	
					2026	FISICO	1.00	0.00	0.00	0.00	0.00	0.00	0.00	0.00	0.00	1.00				
						COSTEO.S/	0.00	0.00	0.00	0.00	0.00	0.00	0.00	0.00	0.00	0.00				

POI MultiAnual con Programación Física y Costeo

AOI00149003224	PRESTACIONES ADMINISTRATIVAS SUBSIDIADAS/NO TARIFADO - TRASLADO DE EMERGENCIA	050503 - AYNA PRESTACIONES	Muy Alta	2024	FISICO	1.00	0.00	0.00	0.00	0.00	0.00	0.00	0.00	0.00	0.00	0.00	0.00	1.00			
					COSTEO.S/	0.00	0.00	0.00	0.00	0.00	0.00	0.00	0.00	0.00	0.00	0.00	0.00	0.00	0.00	0.00	
				2025	FISICO	1.00	0.00	0.00	0.00	0.00	0.00	0.00	0.00	0.00	0.00	0.00	0.00	0.00	0.00	0.00	1.00
					COSTEO.S/	0.00	0.00	0.00	0.00	0.00	0.00	0.00	0.00	0.00	0.00	0.00	0.00	0.00	0.00	0.00	0.00
AOI00149003225	ATENCIÓN DE PRESTACIONES DE ASIGNACIÓN POR ALIMENTACIÓN	050503 - AYNA EXPEDIENTE TRAMITADO	Muy Alta	2024	FISICO	1.00	0.00	0.00	0.00	0.00	0.00	0.00	0.00	0.00	0.00	0.00	0.00	0.00	1.00		
					COSTEO.S/	0.00	0.00	0.00	0.00	0.00	0.00	0.00	0.00	0.00	0.00	0.00	0.00	0.00	0.00	0.00	
				2025	FISICO	1.00	0.00	0.00	0.00	0.00	0.00	0.00	0.00	0.00	0.00	0.00	0.00	0.00	0.00	0.00	1.00
					COSTEO.S/	0.00	0.00	0.00	0.00	0.00	0.00	0.00	0.00	0.00	0.00	0.00	0.00	0.00	0.00	0.00	0.00
AOI00149003325	ATENCION DE LOS SERVICIOS DE APOYO AL DIAGNOSTICO Y TRATAMIENTO	050503 - AYNA PLANILLA	Muy Alta	2024	FISICO	0.00	0.00	0.00	0.00	0.00	0.00	0.00	1.00	0.00	0.00	0.00	0.00	0.00	0.00	1.00	
					COSTEO.S/	0.00	0.00	0.00	0.00	0.00	0.00	0.00	477,868.50	0.00	0.00	0.00	0.00	0.00	0.00	0.00	477,868.50
				2025	FISICO	0.00	0.00	0.00	0.00	0.00	0.00	0.00	1.00	0.00	0.00	0.00	0.00	0.00	0.00	0.00	1.00
					COSTEO.S/	0.00	0.00	0.00	0.00	0.00	0.00	0.00	477,868.50	0.00	0.00	0.00	0.00	0.00	0.00	0.00	477,868.50
AOI00149003341	AFILIACION Y PRESTACION DE SALUD PARA ASEGURAMIENTO UNIVERSAL EN ATENCION MEDICA BASICA	050503 - AYNA ATENCION	Muy Alta	2024	FISICO	0.00	0.00	0.00	0.00	0.00	0.00	0.00	0.00	0.00	0.00	0.00	12.00	0.00	0.00	12.00	
					COSTEO.S/	0.00	0.00	0.00	0.00	0.00	0.00	0.00	0.00	0.00	0.00	0.00	0.00	0.00	0.00	0.00	0.00
				2025	FISICO	0.00	0.00	0.00	0.00	0.00	0.00	0.00	0.00	0.00	0.00	0.00	0.00	12.00	0.00	0.00	12.00
					COSTEO.S/	0.00	0.00	0.00	0.00	0.00	0.00	0.00	0.00	0.00	0.00	0.00	0.00	0.00	0.00	0.00	0.00
				2026	FISICO	0.00	0.00	0.00	0.00	0.00	0.00	0.00	0.00	0.00	0.00	0.00	12.00	0.00	0.00	12.00	
					COSTEO.S/	0.00	0.00	0.00	0.00	0.00	0.00	0.00	0.00	0.00	0.00	0.00	0.00	0.00	0.00	0.00	0.00

CENTRO DE COSTO: 05.06 - MICRORED DE SALUD TRIBOLINE

OEI.02 - REDUCIR LOS FACTORES DE RIESGO QUE AFECTAN LA SALUD DE LA POBLACIÓN

AEI.02.01 - ATENCIÓN INTEGRAL PARA REDUCIR LA DESNUTRICIÓN CRÓNICA DE NIÑAS Y NIÑOS MENORES A 36 MESES

CODIGO	ACTIVIDAD OPERATIVA	UBIGEO	U.M.	PRIORIDAD	PERIODO MULTIANUAL	PROGRAMACION MENSUAL												TOTAL ANUAL	
						META	01	02	03	04	05	06	07	08	09	10	11		12
AOI00149000061	3325401 - VACUNACION NIÑO < 1 AÑO	050407 - SIVIA NIÑO PROTEGIDO	Muy Alta	2024	FISICO	8.00	7.00	10.00	12.00	12.00	10.00	10.00	10.00	10.00	10.00	10.00	7.00	8.00	114.00
					COSTEO.S/	10,614.88	10,614.88	10,614.88	10,614.88	35,909.88	10,614.88	10,614.89	10,614.89	10,614.89	10,614.89	10,614.88	10,614.88	10,614.88	152,673.59
				2025	FISICO	8.00	7.00	10.00	12.00	12.00	10.00	10.00	10.00	10.00	10.00	10.00	7.00	8.00	114.00
					COSTEO.S/	10,614.88	10,614.88	10,614.88	10,614.88	35,909.88	10,614.88	10,614.89	10,614.89	10,614.89	10,614.89	10,614.88	10,614.88	10,614.88	152,673.59
AOI00149000262	3325104 - FAMILIAS CON NIÑO(AS) < DE 36 MESES Y GESTANTES RECIBEN SESIONES DEMOSTRATIVAS EN PREPARACION DE ALIMENTOS	050407 - SIVIA FAMILIA	Muy Alta	2024	FISICO	17.00	17.00	17.00	17.00	17.00	17.00	19.00	19.00	19.00	19.00	19.00	17.00	214.00	
					COSTEO.S/	0.00	0.00	20.00	0.00	0.00	0.00	0.00	0.00	0.00	0.00	0.00	0.00	20.00	
				2025	FISICO	17.00	17.00	17.00	17.00	17.00	17.00	19.00	19.00	19.00	19.00	19.00	19.00	17.00	214.00
					COSTEO.S/	0.00	0.00	20.00	0.00	0.00	0.00	0.00	0.00	0.00	0.00	0.00	0.00	20.00	
AOI00149000263	3325102 - ACTORES SOCIALES CAPACITADOS PARA LA PROMOCIÓN DEL CUIDADO INFANTIL, LACTANCIA MATERNA EXCLUSIVA Y LA ADECUADA ALIMENTACIÓN Y PROTECCIÓN DEL MENOR DE 36 MESES DEL DISTRITO	050407 - SIVIA PERSONA CAPACITADA	Muy Alta	2024	FISICO	0.00	0.00	3.00	3.00	0.00	3.00	3.00	0.00	3.00	0.00	3.00	0.00	15.00	
					COSTEO.S/	0.00	0.00	0.00	125.00	0.00	0.00	0.00	0.00	0.00	0.00	0.00	0.00	125.00	
				2025	FISICO	0.00	0.00	3.00	3.00	0.00	3.00	3.00	0.00	3.00	0.00	3.00	0.00	15.00	
					COSTEO.S/	0.00	0.00	0.00	125.91	0.00	0.00	0.00	0.00	0.00	0.00	0.00	0.00	125.91	
AOI00149000688	3341401 - PARASITOSIS INTESTINAL	050407 - SIVIA CASO TRATADO	Muy Alta	2024	FISICO	11.00	11.00	12.00	11.00	12.00	11.00	12.00	11.00	12.00	11.00	11.00	11.00	136.00	
					COSTEO.S/	0.00	0.00	20.00	0.00	0.00	0.00	0.00	0.00	0.00	0.00	0.00	20.00		
				2025	FISICO	11.00	11.00	12.00	11.00	12.00	11.00	12.00	11.00	12.00	11.00	11.00	11.00	136.00	

POI MultiAnual con Programación Física y Costeo

					2026	FISICO	9.00	9.00	10.00	10.00	10.00	9.00	9.00	9.00	9.00	10.00	9.00	112.00					
						COSTEO.S/	0.00	0.00	200.00	0.00	0.00	0.00	0.00	0.00	0.00	0.00	0.00	200.00					
AOI00149002254	3325510 - NIÑOS MENORES DE 36 MESES CON CONTROLES CRED COMPLETO PARA SU EDAD	050407 - SIVIA	NIÑO CONTROLADO	Muy Alta	2024	FISICO	30.00	31.00	30.00	31.00	30.00	31.00	30.00	31.00	30.00	31.00	30.00	31.00	366.00				
						COSTEO.S/	0.00	0.00	0.00	0.00	0.00	0.00	0.00	0.00	0.00	0.00	0.00	0.00	0.00	0.00			
					2025	FISICO	30.00	31.00	30.00	31.00	30.00	31.00	30.00	31.00	30.00	31.00	30.00	31.00	30.00	31.00	30.00	31.00	366.00
						COSTEO.S/	0.00	0.00	0.00	0.00	0.00	0.00	0.00	0.00	0.00	0.00	0.00	0.00	0.00	0.00	0.00	0.00	
					2026	FISICO	30.00	31.00	30.00	31.00	30.00	31.00	30.00	31.00	30.00	31.00	30.00	31.00	366.00				
						COSTEO.S/	0.00	0.00	0.00	0.00	0.00	0.00	0.00	0.00	0.00	0.00	0.00	0.00					
AOI00149002255	3325607 - DOSAJE DE HEMOGLOBINA	050407 - SIVIA	NIÑO SUPLEMENTADO	Muy Alta	2024	FISICO	30.00	31.00	30.00	31.00	30.00	31.00	30.00	31.00	30.00	31.00	30.00	31.00	366.00				
						COSTEO.S/	0.00	0.00	455.00	0.00	0.00	0.00	0.00	0.00	0.00	0.00	0.00	0.00	0.00	455.00			
					2025	FISICO	30.00	31.00	30.00	31.00	30.00	31.00	30.00	31.00	30.00	31.00	30.00	31.00	30.00	31.00	366.00		
						COSTEO.S/	0.00	0.00	455.00	0.00	0.00	0.00	0.00	0.00	0.00	0.00	0.00	0.00	0.00	0.00	455.00		
					2026	FISICO	30.00	31.00	30.00	31.00	30.00	31.00	30.00	31.00	30.00	31.00	30.00	31.00	366.00				
						COSTEO.S/	0.00	0.00	455.00	0.00	0.00	0.00	0.00	0.00	0.00	0.00	0.00	455.00					
AOI00149002256	3325512 - NIÑOS MENORES DE 36 MESES CON SUPLEMENTO DE HIERRO Y OTROS MICRONUTRIENTES	050407 - SIVIA	NIÑO SUPLEMENTADO	Muy Alta	2024	FISICO	16.00	17.00	16.00	17.00	17.00	17.00	17.00	17.00	17.00	17.00	16.00	17.00	201.00				
						COSTEO.S/	1,448.33	0.00	0.00	0.00	0.00	0.00	0.00	0.00	0.00	0.00	0.00	0.00	0.00	1,448.33			
					2025	FISICO	16.00	17.00	16.00	17.00	17.00	17.00	17.00	17.00	17.00	17.00	17.00	16.00	17.00	201.00			
						COSTEO.S/	1,448.33	0.00	0.00	0.00	0.00	0.00	0.00	0.00	0.00	0.00	0.00	0.00	0.00	1,448.33			
					2026	FISICO	16.00	17.00	16.00	17.00	17.00	17.00	17.00	17.00	17.00	16.00	17.00	201.00					
						COSTEO.S/	1,448.33	0.00	0.00	0.00	0.00	0.00	0.00	0.00	0.00	0.00	1,448.33						
AOI00149002257	3325513 - NIÑO MENOR DE 5 AÑOS CON SUPLEMENTO DE VITAMINA A	050407 - SIVIA	NIÑO SUPLEMENTADO	Muy Alta	2024	FISICO	52.00	52.00	53.00	53.00	53.00	52.00	52.00	52.00	53.00	53.00	52.00	52.00	629.00				
						COSTEO.S/	45.00	0.00	0.00	0.00	0.00	0.00	0.00	0.00	0.00	0.00	0.00	0.00	0.00	45.00			
					2025	FISICO	52.00	52.00	53.00	53.00	53.00	52.00	52.00	52.00	53.00	53.00	52.00	52.00	52.00	52.00	629.00		
						COSTEO.S/	45.00	0.00	0.00	0.00	0.00	0.00	0.00	0.00	0.00	0.00	0.00	0.00	0.00	0.00	45.00		
					2026	FISICO	52.00	52.00	53.00	53.00	53.00	52.00	52.00	52.00	53.00	53.00	52.00	52.00	629.00				
						COSTEO.S/	45.00	0.00	0.00	0.00	0.00	0.00	0.00	0.00	0.00	0.00	0.00	45.00					
AOI00149002258	3325514 - SEGUIMIENTO DEL CUMPLIMIENTO DE LAS ATENCIONES PREVENTIVAS DEL NIÑO	050407 - SIVIA	NIÑO	Muy Alta	2024	FISICO	9.00	9.00	10.00	11.00	10.00	10.00	10.00	10.00	10.00	10.00	10.00	10.00	119.00				
						COSTEO.S/	916.00	0.00	0.00	0.00	0.00	0.00	0.00	0.00	0.00	0.00	0.00	0.00	0.00	916.00			
					2025	FISICO	9.00	9.00	10.00	11.00	10.00	10.00	10.00	10.00	10.00	10.00	10.00	10.00	10.00	119.00			
						COSTEO.S/	916.00	0.00	0.00	0.00	0.00	0.00	0.00	0.00	0.00	0.00	0.00	0.00	0.00	916.00			
					2026	FISICO	9.00	9.00	10.00	11.00	10.00	10.00	10.00	10.00	10.00	10.00	119.00						
						COSTEO.S/	916.00	0.00	0.00	0.00	0.00	0.00	0.00	0.00	0.00	0.00	916.00						
AOI00149002259	3331101 - INFECCION RESPIRATORIA AGUDA (IRA) NO COMPLICADA	050407 - SIVIA	CASO TRATADO	Muy Alta	2024	FISICO	29.00	28.00	28.00	28.00	28.00	28.00	28.00	28.00	28.00	28.00	28.00	29.00	338.00				
						COSTEO.S/	0.00	0.00	0.00	250.00	0.00	0.00	0.00	0.00	0.00	0.00	0.00	0.00	250.00				
					2025	FISICO	29.00	28.00	28.00	28.00	28.00	28.00	28.00	28.00	28.00	28.00	28.00	28.00	29.00	338.00			
						COSTEO.S/	0.00	0.00	0.00	250.00	0.00	0.00	0.00	0.00	0.00	0.00	0.00	0.00	0.00	250.00			
					2026	FISICO	29.00	28.00	28.00	28.00	28.00	28.00	28.00	28.00	28.00	28.00	29.00	338.00					
						COSTEO.S/	0.00	0.00	0.00	250.00	0.00	0.00	0.00	0.00	0.00	0.00	250.00						
AOI00149002260	3331102 - FARINGOAMIGDALITIS AGUDA	050407 - SIVIA	CASO TRATADO	Muy Alta	2024	FISICO	13.00	13.00	13.00	13.00	14.00	14.00	14.00	14.00	13.00	13.00	13.00	13.00	160.00				
						COSTEO.S/	0.00	0.00	0.00	0.00	0.00	0.00	0.00	0.00	0.00	0.00	0.00	0.00	0.00				
					2025	FISICO	13.00	13.00	13.00	13.00	14.00	14.00	14.00	14.00	13.00	13.00	13.00	13.00	13.00	160.00			
						COSTEO.S/	0.00	0.00	0.00	0.00	0.00	0.00	0.00	0.00	0.00	0.00	0.00	0.00	0.00				
					2026	FISICO	13.00	13.00	13.00	13.00	14.00	14.00	14.00	14.00	13.00	13.00	13.00	160.00					
						COSTEO.S/	0.00	0.00	0.00	0.00	0.00	0.00	0.00	0.00	0.00	0.00							
AOI00149002261	3331103 - OTITIS MEDIA AGUDA (OMA)	050407 - SIVIA	CASO TRATADO	Muy Alta	2024	FISICO	2.00	2.00	1.00	1.00	1.00	0.00	0.00	0.00	0.00	0.00	0.00	2.00	9.00				
						COSTEO.S/	0.00	0.00	0.00	0.00	0.00	0.00	0.00	0.00	0.00	0.00	0.00	0.00	0.00				
					2025	FISICO	2.00	2.00	1.00	1.00	1.00	0.00	0.00	0.00	0.00	0.00	0.00	0.00	2.00	9.00			
						COSTEO.S/	0.00	0.00	0.00	0.00	0.00	0.00	0.00	0.00	0.00	0.00	0.00	0.00	0.00				
					2026	FISICO	2.00	2.00	1.00	1.00	1.00	0.00	0.00	0.00	0.00	0.00	2.00	9.00					
						COSTEO.S/	0.00	0.00	0.00	0.00	0.00	0.00	0.00	0.00	0.00	0.00							

AOI00149002262	3331104 - SINUSITIS AGUDA	050407 - SIVIA	CASO TRATADO	Muy Alta	2024	FISICO	1.00	0.00	1.00	0.00	1.00	0.00	1.00	0.00	1.00	0.00	1.00	1.00	7.00					
						COSTEO.S/	0.00	0.00	0.00	0.00	0.00	0.00	0.00	0.00	0.00	0.00	0.00	0.00	0.00	0.00	0.00	0.00		
					2025	FISICO	1.00	0.00	1.00	0.00	1.00	0.00	1.00	0.00	1.00	0.00	1.00	0.00	1.00	0.00	1.00	1.00	7.00	
						COSTEO.S/	0.00	0.00	0.00	0.00	0.00	0.00	0.00	0.00	0.00	0.00	0.00	0.00	0.00	0.00	0.00	0.00	0.00	
AOI00149002263	3331105 - NEUMONIA SIN COMPLICACIONES Y OTROS	050407 - SIVIA	CASO TRATADO	Muy Alta	2024	FISICO	1.00	0.00	1.00	0.00	1.00	0.00	1.00	0.00	1.00	0.00	1.00	0.00	1.00	7.00				
						COSTEO.S/	0.00	0.00	0.00	0.00	0.00	0.00	0.00	0.00	0.00	0.00	0.00	0.00	0.00	0.00	0.00			
					2025	FISICO	1.00	0.00	1.00	0.00	1.00	0.00	1.00	0.00	1.00	0.00	1.00	0.00	1.00	0.00	1.00	7.00		
						COSTEO.S/	0.00	0.00	0.00	0.00	0.00	0.00	0.00	0.00	0.00	0.00	0.00	0.00	0.00	0.00	0.00	0.00		
AOI00149002264	3331201 - EDA ACUOSA NO COMPLICADA	050407 - SIVIA	CASO TRATADO	Muy Alta	2024	FISICO	22.00	23.00	23.00	22.00	23.00	23.00	22.00	23.00	23.00	22.00	23.00	22.00	23.00	22.00	271.00			
						COSTEO.S/	0.00	0.00	20.00	0.00	0.00	0.00	0.00	0.00	0.00	0.00	0.00	0.00	0.00	0.00	0.00	20.00		
					2025	FISICO	22.00	23.00	23.00	22.00	23.00	23.00	22.00	23.00	23.00	22.00	23.00	23.00	22.00	23.00	22.00	23.00	22.00	271.00
						COSTEO.S/	0.00	0.00	20.00	0.00	0.00	0.00	0.00	0.00	0.00	0.00	0.00	0.00	0.00	0.00	0.00	0.00	20.00	
AOI00149002265	3331203 - EDA DISENTERICA	050407 - SIVIA	CASO TRATADO	Muy Alta	2024	FISICO	2.00	2.00	2.00	2.00	2.00	2.00	2.00	2.00	2.00	2.00	2.00	2.00	2.00	24.00				
						COSTEO.S/	0.00	0.00	0.00	0.00	0.00	0.00	0.00	0.00	0.00	0.00	0.00	0.00	0.00	0.00	0.00			
					2025	FISICO	2.00	2.00	2.00	2.00	2.00	2.00	2.00	2.00	2.00	2.00	2.00	2.00	2.00	2.00	2.00	24.00		
						COSTEO.S/	0.00	0.00	0.00	0.00	0.00	0.00	0.00	0.00	0.00	0.00	0.00	0.00	0.00	0.00	0.00	0.00		
AOI00149002266	3331204 - EDA PERSISTENTE	050407 - SIVIA	CASO TRATADO	Muy Alta	2024	FISICO	3.00	4.00	4.00	4.00	4.00	4.00	4.00	4.00	4.00	4.00	4.00	3.00	3.00	45.00				
						COSTEO.S/	0.00	0.00	0.00	0.00	0.00	0.00	0.00	0.00	0.00	0.00	0.00	0.00	0.00	0.00	0.00			
					2025	FISICO	3.00	4.00	4.00	4.00	4.00	4.00	4.00	4.00	4.00	4.00	4.00	4.00	3.00	3.00	45.00			
						COSTEO.S/	0.00	0.00	0.00	0.00	0.00	0.00	0.00	0.00	0.00	0.00	0.00	0.00	0.00	0.00	0.00	0.00		
AOI00149002267	3331401 - ATENCION EDA CON ALGUN GRADO DE DESHIDRATAACION	050407 - SIVIA	CASO TRATADO	Muy Alta	2024	FISICO	0.00	0.00	1.00	0.00	0.00	1.00	0.00	0.00	0.00	0.00	0.00	0.00	0.00	2.00				
						COSTEO.S/	0.00	0.00	0.00	20.00	0.00	0.00	0.00	0.00	0.00	0.00	0.00	0.00	0.00	0.00	20.00			
					2025	FISICO	0.00	0.00	1.00	0.00	0.00	1.00	0.00	0.00	0.00	0.00	0.00	0.00	0.00	0.00	0.00	2.00		
						COSTEO.S/	0.00	0.00	0.00	20.00	0.00	0.00	0.00	0.00	0.00	0.00	0.00	0.00	0.00	0.00	0.00	20.00		
AOI00149002268	3331501 - ANEMIA	050407 - SIVIA	CASO TRATADO	Muy Alta	2024	FISICO	13.00	13.00	14.00	14.00	14.00	14.00	14.00	14.00	14.00	14.00	14.00	14.00	13.00	165.00				
						COSTEO.S/	0.00	0.00	0.00	1,000.00	0.00	0.00	0.00	0.00	0.00	0.00	0.00	0.00	0.00	0.00	1,000.00			
					2025	FISICO	13.00	13.00	14.00	14.00	14.00	14.00	14.00	14.00	14.00	14.00	14.00	14.00	14.00	14.00	13.00	165.00		
						COSTEO.S/	0.00	0.00	0.00	1,000.00	0.00	0.00	0.00	0.00	0.00	0.00	0.00	0.00	0.00	0.00	0.00	1,000.00		
	2026	FISICO	13.00	13.00	14.00	14.00	14.00	14.00	14.00	14.00	14.00	14.00	14.00	14.00	14.00	14.00	13.00	165.00						
		COSTEO.S/	0.00	0.00	0.00	1,000.00	0.00	0.00	0.00	0.00	0.00	0.00	0.00	0.00	0.00	0.00	0.00	1,000.00						

AEI.02.02 - ATENCIÓN INTEGRAL DE SALUD MATERNO NEONATAL																			
CODIGO	ACTIVIDAD OPERATIVA	UBIGEO	U.M.	PRIORIDAD	PERIODO MULTIANUAL	PROGRAMACION MENSUAL												TOTAL ANUAL	
						META	01	02	03	04	05	06	07	08	09	10	11		12
AOI00149000063	3317201 - ATENCION A LA GESTANTE	050407 - SIVIA	GESTANTE CONTROLADA	Muy Alta	2024	FISICO	10.00	10.00	10.00	10.00	10.00	10.00	10.00	10.00	11.00	11.00	11.00	11.00	125.00
						COSTEO.S/	7,639.99	7,639.99	7,639.99	7,639.99	7,639.99	7,639.99	7,639.99	7,639.99	7,639.98	7,639.98	7,639.98	7,639.98	91,679.84
						FISICO	10.00	10.00	10.00	10.00	10.00	10.00	10.00	11.00	11.00	11.00	11.00	11.00	125.00
						COSTEO.S/	7,639.99	7,639.99	7,639.99	7,639.99	7,639.99	7,639.99	7,639.99	7,639.99	7,639.99	7,639.98	7,639.98	7,639.98	91,679.84
	2026	FISICO	10.00	10.00	10.00	10.00	10.00	10.00	10.00	10.00	10.00	11.00	11.00	11.00	11.00	11.00	125.00		

POI MultiAnual con Programación Física y Costeo

				COSTEO.S/	7,639.99	7,639.99	7,639.99	7,639.99	7,639.99	7,639.99	7,639.99	7,639.99	7,639.98	7,639.98	7,639.98	7,639.98	91,679.84				
AOI00149000271	5000502 - ATENCION INTEGRAL PARA LA PREVENCIÓN DEL EMBARAZO ADOLESCENTE	050407 - SIVIA ADOLESCENTE	Muy Alta	2024	FISICO	25.00	25.00	25.00	25.00	25.00	25.00	25.00	25.00	26.00	26.00	26.00	26.00	304.00			
					COSTEO.S/	0.00	0.00	0.00	7,021.50	0.00	0.00	0.00	0.00	0.00	0.00	0.00	0.00	0.00	0.00	7,021.50	
				2025	FISICO	25.00	25.00	25.00	25.00	25.00	25.00	25.00	25.00	26.00	26.00	26.00	26.00	26.00	26.00	26.00	304.00
					COSTEO.S/	0.00	0.00	0.00	7,021.50	0.00	0.00	0.00	0.00	0.00	0.00	0.00	0.00	0.00	0.00	0.00	7,021.50
				2026	FISICO	25.00	25.00	25.00	25.00	25.00	25.00	25.00	25.00	25.00	26.00	26.00	26.00	26.00	26.00	26.00	304.00
					COSTEO.S/	0.00	0.00	0.00	7,021.50	0.00	0.00	0.00	0.00	0.00	0.00	0.00	0.00	0.00	0.00	0.00	7,021.50
AOI00149000272	3329105 - DISPOSITIVOS INTRAUTERINOS (METODO DIU)	050407 - SIVIA PAREJA PROTEGIDA	Muy Alta	2024	FISICO	0.00	0.00	0.00	0.00	0.00	1.00	0.00	0.00	0.00	0.00	0.00	0.00	1.00			
					COSTEO.S/	0.00	0.00	0.00	0.00	0.00	0.00	0.00	0.00	0.00	0.00	0.00	0.00	0.00	0.00		
				2025	FISICO	0.00	0.00	0.00	0.00	0.00	1.00	0.00	0.00	0.00	0.00	0.00	0.00	0.00	0.00	1.00	
					COSTEO.S/	0.00	0.00	0.00	0.00	0.00	0.00	0.00	0.00	0.00	0.00	0.00	0.00	0.00	0.00	0.00	
				2026	FISICO	0.00	0.00	0.00	0.00	0.00	1.00	0.00	0.00	0.00	0.00	0.00	0.00	0.00	0.00	1.00	
					COSTEO.S/	0.00	0.00	0.00	0.00	0.00	0.00	0.00	0.00	0.00	0.00	0.00	0.00	0.00	0.00	0.00	
AOI00149000274	3329801 - ATENCION DEL PUERPERIO	050407 - SIVIA PUERPERA ATENDIDA	Muy Alta	2024	FISICO	10.00	10.00	10.00	10.00	10.00	10.00	10.00	11.00	11.00	11.00	11.00	11.00	125.00			
					COSTEO.S/	0.00	0.00	0.00	300.00	0.00	0.00	0.00	0.00	0.00	0.00	0.00	0.00	0.00	300.00		
				2025	FISICO	10.00	10.00	10.00	10.00	10.00	10.00	10.00	11.00	11.00	11.00	11.00	11.00	11.00	11.00	125.00	
					COSTEO.S/	0.00	0.00	0.00	300.00	0.00	0.00	0.00	0.00	0.00	0.00	0.00	0.00	0.00	0.00	300.00	
				2026	FISICO	10.00	10.00	10.00	10.00	10.00	10.00	10.00	10.00	10.00	11.00	11.00	11.00	11.00	11.00	125.00	
					COSTEO.S/	0.00	0.00	0.00	300.00	0.00	0.00	0.00	0.00	0.00	0.00	0.00	0.00	0.00	0.00	300.00	
AOI00149000275	3330401 - REFERENCIA DE FONP / FUNCIONES OBSTETRICAS NEONATALES PRIMARIAS	050407 - SIVIA GESTANTE Y/O NEONATO REFERIDO	Muy Alta	2024	FISICO	0.00	2.00	0.00	2.00	0.00	2.00	0.00	2.00	0.00	0.00	0.00	0.00	8.00			
					COSTEO.S/	0.00	0.00	400.00	0.00	0.00	0.00	0.00	0.00	0.00	0.00	0.00	0.00	0.00	400.00		
				2025	FISICO	0.00	2.00	0.00	2.00	0.00	2.00	0.00	2.00	0.00	0.00	0.00	0.00	0.00	8.00		
					COSTEO.S/	0.00	0.00	400.00	0.00	0.00	0.00	0.00	0.00	0.00	0.00	0.00	0.00	0.00	400.00		
				2026	FISICO	0.00	2.00	0.00	2.00	0.00	2.00	0.00	2.00	0.00	0.00	0.00	0.00	0.00	8.00		
					COSTEO.S/	0.00	0.00	400.00	0.00	0.00	0.00	0.00	0.00	0.00	0.00	0.00	0.00	0.00	400.00		
AOI00149000276	3330503 - VISITA DOMICILIARIA	050407 - SIVIA RECIEN NACIDO ATENDIDO	Muy Alta	2024	FISICO	10.00	10.00	10.00	10.00	10.00	10.00	10.00	11.00	11.00	11.00	11.00	11.00	125.00			
					COSTEO.S/	0.00	0.00	0.00	1,050.00	0.00	0.00	0.00	0.00	0.00	0.00	0.00	0.00	0.00	1,050.00		
				2025	FISICO	10.00	10.00	10.00	10.00	10.00	10.00	10.00	11.00	11.00	11.00	11.00	11.00	11.00	125.00		
					COSTEO.S/	0.00	0.00	0.00	1,050.00	0.00	0.00	0.00	0.00	0.00	0.00	0.00	0.00	0.00	1,050.00		
				2026	FISICO	10.00	10.00	10.00	10.00	10.00	10.00	10.00	10.00	10.00	11.00	11.00	11.00	11.00	11.00	125.00	
					COSTEO.S/	0.00	0.00	0.00	1,050.00	0.00	0.00	0.00	0.00	0.00	0.00	0.00	0.00	0.00	1,050.00		
AOI00149000277	3341201 - FAMILIAS DE LA GESTANTE Y PUÉRPERA QUE RECIBEN CONSEJERÍA EN EL HOGAR ATRAVÉS DE LA VISITA DOMICILIARIA PARA PROMOVER PRÁCTICAS SALUDABLES EN SALUD SEXUAL Y REPRODUCTIVA DURANTE LA VISITA DOMICILIAR	050407 - SIVIA FAMILIA	Muy Alta	2024	FISICO	7.00	7.00	7.00	7.00	7.00	8.00	8.00	8.00	8.00	8.00	8.00	8.00	91.00			
					COSTEO.S/	0.00	0.00	640.00	0.00	0.00	0.00	0.00	0.00	0.00	0.00	0.00	0.00	0.00	640.00		
				2025	FISICO	7.00	7.00	7.00	7.00	7.00	8.00	8.00	8.00	8.00	8.00	8.00	8.00	8.00	91.00		
					COSTEO.S/	0.00	0.00	640.00	0.00	0.00	0.00	0.00	0.00	0.00	0.00	0.00	0.00	0.00	640.00		
				2026	FISICO	7.00	7.00	7.00	7.00	7.00	8.00	8.00	8.00	8.00	8.00	8.00	8.00	8.00	91.00		
					COSTEO.S/	0.00	0.00	640.00	0.00	0.00	0.00	0.00	0.00	0.00	0.00	0.00	0.00	0.00	640.00		
AOI00149000278	3341204 - DOCENTES CAPACITADOS REALIZAN EDUCACIÓN SEXUAL INTEGRAL DESDE LA INSTITUCIÓN EDUCATIVA	050407 - SIVIA PERSONA CAPACITADA	Muy Alta	2024	FISICO	0.00	0.00	3.00	3.00	4.00	3.00	3.00	4.00	4.00	4.00	0.00	0.00	28.00			
					COSTEO.S/	0.00	0.00	0.00	300.00	0.00	0.00	0.00	0.00	0.00	0.00	0.00	0.00	0.00	300.00		
				2025	FISICO	0.00	0.00	3.00	3.00	4.00	3.00	3.00	4.00	4.00	4.00	4.00	0.00	0.00	28.00		
					COSTEO.S/	0.00	0.00	0.00	300.00	0.00	0.00	0.00	0.00	0.00	0.00	0.00	0.00	0.00	300.00		
				2026	FISICO	0.00	0.00	3.00	3.00	4.00	3.00	3.00	4.00	4.00	4.00	4.00	0.00	0.00	28.00		
					COSTEO.S/	0.00	0.00	0.00	300.00	0.00	0.00	0.00	0.00	0.00	0.00	0.00	0.00	0.00	300.00		
AOI00149000689	3329418 - GESTANTE CON ANEMIA	050407 - SIVIA CASO TRATADO	Muy Alta	2024	FISICO	2.00	2.00	1.00	1.00	2.00	1.00	1.00	1.00	1.00	1.00	1.00	2.00	16.00			
					COSTEO.S/	0.00	0.00	0.00	2,000.00	0.00	0.00	0.00	0.00	0.00	0.00	0.00	0.00	0.00	2,000.00		
				2025	FISICO	2.00	2.00	1.00	1.00	2.00	1.00	1.00	1.00	1.00	1.00	1.00	1.00	2.00	16.00		
					COSTEO.S/	0.00	0.00	0.00	2,000.00	0.00	0.00	0.00	0.00	0.00	0.00	0.00	0.00	0.00	2,000.00		
				2026	FISICO	2.00	2.00	1.00	1.00	2.00	1.00	1.00	1.00	1.00	1.00	1.00	1.00	2.00	16.00		
					COSTEO.S/	0.00	0.00	0.00	2,000.00	0.00	0.00	0.00	0.00	0.00	0.00	0.00	0.00	0.00	2,000.00		

AOI00149001687	3317202 - VACUNA ANTITETANICA A LA GESTANTE	050407 - SIVIA	GESTANTE PROTEGIDA	Muy Alta	2024	FISICO	3.00	3.00	3.00	3.00	3.00	3.00	3.00	3.00	3.00	3.00	36.00			
						COSTEO.S/	0.00	0.00	0.00	0.00	0.00	0.00	0.00	0.00	0.00	0.00	0.00	0.00	0.00	
					2025	FISICO	3.00	3.00	3.00	3.00	3.00	3.00	3.00	3.00	3.00	3.00	3.00	3.00	3.00	36.00
						COSTEO.S/	0.00	0.00	0.00	0.00	0.00	0.00	0.00	0.00	0.00	0.00	0.00	0.00	0.00	
AOI00149001688	3317203 - VISITA DOMICILIARIA	050407 - SIVIA	GESTANTE CONTROLADA	Muy Alta	2024	FISICO	10.00	10.00	10.00	10.00	10.00	10.00	10.00	11.00	11.00	11.00	11.00	125.00		
						COSTEO.S/	3,050.00	3,000.00	2,634.17	3,000.00	3,000.00	3,000.00	3,000.00	3,000.00	3,000.00	3,000.00	3,000.00	3,000.00	3,000.00	35,684.17
					2025	FISICO	10.00	10.00	10.00	10.00	10.00	10.00	10.00	10.00	11.00	11.00	11.00	11.00	11.00	125.00
						COSTEO.S/	3,050.00	3,000.00	2,634.17	3,000.00	3,000.00	3,000.00	3,000.00	3,000.00	3,000.00	3,000.00	3,000.00	3,000.00	3,000.00	35,684.17
AOI00149001689	3329106 - ANTICONCEPTIVO HORMONAL INYECTABLE	050407 - SIVIA	PAREJA PROTEGIDA	Muy Alta	2024	FISICO	296.00	0.00	0.00	0.00	0.00	0.00	0.00	0.00	0.00	0.00	0.00	296.00		
						COSTEO.S/	0.00	0.00	200.00	0.00	0.00	0.00	0.00	0.00	0.00	0.00	0.00	0.00	200.00	
					2025	FISICO	296.00	0.00	0.00	0.00	0.00	0.00	0.00	0.00	0.00	0.00	0.00	0.00	0.00	296.00
						COSTEO.S/	0.00	0.00	200.00	0.00	0.00	0.00	0.00	0.00	0.00	0.00	0.00	0.00	0.00	200.00
AOI00149001690	3329107 - METODOS DE BARRERA	050407 - SIVIA	PAREJA PROTEGIDA	Muy Alta	2024	FISICO	7.00	7.00	7.00	7.00	6.00	6.00	6.00	6.00	6.00	7.00	7.00	79.00		
						COSTEO.S/	0.00	0.00	0.00	0.00	0.00	0.00	0.00	0.00	0.00	0.00	0.00	0.00	0.00	
					2025	FISICO	7.00	7.00	7.00	7.00	6.00	6.00	6.00	6.00	6.00	7.00	7.00	7.00	79.00	
						COSTEO.S/	0.00	0.00	0.00	0.00	0.00	0.00	0.00	0.00	0.00	0.00	0.00	0.00	0.00	
AOI00149001691	3329108 - ANTICONCEPTIVO HORMONAL ORAL	050407 - SIVIA	PAREJA PROTEGIDA	Muy Alta	2024	FISICO	7.00	7.00	8.00	8.00	8.00	8.00	8.00	8.00	8.00	8.00	8.00	94.00		
						COSTEO.S/	0.00	0.00	0.00	0.00	0.00	0.00	0.00	0.00	0.00	0.00	0.00	0.00	0.00	
					2025	FISICO	7.00	7.00	8.00	8.00	8.00	8.00	8.00	8.00	8.00	8.00	8.00	8.00	8.00	94.00
						COSTEO.S/	0.00	0.00	0.00	0.00	0.00	0.00	0.00	0.00	0.00	0.00	0.00	0.00	0.00	
AOI00149001692	3329109 - ANTICONCEPCION ORAL DE EMERGENCIA (AOE)	050407 - SIVIA	PAREJA PROTEGIDA	Muy Alta	2024	FISICO	0.00	0.00	1.00	0.00	0.00	1.00	0.00	0.00	0.00	0.00	0.00	2.00		
						COSTEO.S/	0.00	0.00	0.00	0.00	0.00	0.00	0.00	0.00	0.00	0.00	0.00	0.00	0.00	
					2025	FISICO	0.00	0.00	1.00	0.00	0.00	1.00	0.00	0.00	0.00	0.00	0.00	0.00	0.00	2.00
						COSTEO.S/	0.00	0.00	0.00	0.00	0.00	0.00	0.00	0.00	0.00	0.00	0.00	0.00	0.00	
AOI00149001693	3329110 - METODOS DE ABSTINENCIA PERIODICA	050407 - SIVIA	PAREJA PROTEGIDA	Muy Alta	2024	FISICO	0.00	0.00	0.00	1.00	0.00	0.00	1.00	0.00	0.00	0.00	0.00	2.00		
						COSTEO.S/	0.00	0.00	0.00	0.00	0.00	0.00	0.00	0.00	0.00	0.00	0.00	0.00	0.00	
					2025	FISICO	0.00	0.00	0.00	1.00	0.00	0.00	1.00	0.00	0.00	0.00	0.00	0.00	0.00	2.00
						COSTEO.S/	0.00	0.00	0.00	0.00	0.00	0.00	0.00	0.00	0.00	0.00	0.00	0.00	0.00	
AOI00149001695	3329111 - METODO DE LACTANCIA MATERNA EXCLUSIVA(MELA)	050407 - SIVIA	PAREJA PROTEGIDA	Muy Alta	2024	FISICO	0.00	0.00	1.00	0.00	1.00	0.00	0.00	1.00	0.00	0.00	0.00	3.00		
						COSTEO.S/	0.00	0.00	0.00	0.00	0.00	0.00	0.00	0.00	0.00	0.00	0.00	0.00	0.00	
					2025	FISICO	0.00	0.00	1.00	0.00	1.00	0.00	0.00	1.00	0.00	0.00	0.00	0.00	0.00	3.00
						COSTEO.S/	0.00	0.00	0.00	0.00	0.00	0.00	0.00	0.00	0.00	0.00	0.00	0.00	0.00	

POI MultiAnual con Programación Física y Costeo

AOI00149001696	3329113 - ANTICONCEPTIVO HORMONAL MENSUAL INYECTABLE	050407 - SIVIA PAREJA PROTEGIDA	Muy Alta	2024	FISICO	8.00	8.00	8.00	8.00	7.00	7.00	7.00	7.00	7.00	8.00	8.00	90.00		
					COSTEO.S/	0.00	0.00	0.00	0.00	0.00	0.00	0.00	0.00	0.00	0.00	0.00	0.00	0.00	0.00
				2025	FISICO	8.00	8.00	8.00	8.00	7.00	7.00	7.00	7.00	7.00	7.00	7.00	8.00	8.00	90.00
					COSTEO.S/	0.00	0.00	0.00	0.00	0.00	0.00	0.00	0.00	0.00	0.00	0.00	0.00	0.00	0.00
				2026	FISICO	8.00	8.00	8.00	8.00	7.00	7.00	7.00	7.00	7.00	8.00	8.00	90.00		
					COSTEO.S/	0.00	0.00	0.00	0.00	0.00	0.00	0.00	0.00	0.00	0.00	0.00	0.00		
AOI00149001697	3329114 - CONDON FEMENINO	050407 - SIVIA PAREJA PROTEGIDA	Muy Alta	2024	FISICO	0.00	0.00	0.00	1.00	0.00	0.00	0.00	1.00	0.00	0.00	0.00	2.00		
					COSTEO.S/	0.00	0.00	0.00	0.00	0.00	0.00	0.00	0.00	0.00	0.00	0.00	0.00		
				2025	FISICO	0.00	0.00	0.00	1.00	0.00	0.00	0.00	1.00	0.00	0.00	0.00	0.00	2.00	
					COSTEO.S/	0.00	0.00	0.00	0.00	0.00	0.00	0.00	0.00	0.00	0.00	0.00	0.00		
				2026	FISICO	0.00	0.00	0.00	1.00	0.00	0.00	1.00	0.00	0.00	0.00	2.00			
					COSTEO.S/	0.00	0.00	0.00	0.00	0.00	0.00	0.00	0.00	0.00	0.00	0.00			
AOI00149001698	3329115 - IMPLANTE	050407 - SIVIA PAREJA PROTEGIDA	Muy Alta	2024	FISICO	0.00	1.00	0.00	0.00	0.00	1.00	0.00	0.00	0.00	0.00	0.00	2.00		
					COSTEO.S/	0.00	0.00	0.00	0.00	0.00	0.00	0.00	0.00	0.00	0.00	0.00			
				2025	FISICO	0.00	1.00	0.00	0.00	0.00	1.00	0.00	0.00	0.00	0.00	0.00	2.00		
					COSTEO.S/	0.00	0.00	0.00	0.00	0.00	0.00	0.00	0.00	0.00	0.00	0.00			
				2026	FISICO	0.00	1.00	0.00	0.00	0.00	1.00	0.00	0.00	0.00	2.00				
					COSTEO.S/	0.00	0.00	0.00	0.00	0.00	0.00	0.00	0.00	0.00	0.00				
AOI00149001705	3341202 - AGENTES COMUNITARIOS DE SALUD CAPACITADOS REALIZAN ORIENTACIÓN A FAMILIAS DE GESTANTES Y PUERPERAS EN PRÁCTICAS SALUDABLES EN SALUD SEXUAL Y REPRODUCTIVA	050407 - SIVIA FAMILIA	Muy Alta	2024	FISICO	0.00	0.00	2.00	2.00	3.00	0.00	3.00	0.00	2.00	0.00	3.00	0.00	15.00	
					COSTEO.S/	0.00	0.00	0.00	0.00	0.00	0.00	0.00	0.00	0.00	0.00	0.00	0.00		
				2025	FISICO	0.00	0.00	2.00	2.00	3.00	0.00	3.00	0.00	2.00	0.00	3.00	0.00	15.00	
					COSTEO.S/	0.00	0.00	0.00	0.00	0.00	0.00	0.00	0.00	0.00	0.00	0.00	0.00		
				2026	FISICO	0.00	0.00	2.00	2.00	3.00	0.00	3.00	0.00	2.00	0.00	15.00			
					COSTEO.S/	0.00	0.00	0.00	0.00	0.00	0.00	0.00	0.00	0.00	0.00	0.00			
AOI00149001707	3341203 - FAMILIAS DE ADOLESCENTES QUE RECIBEN SESIONES EDUCATIVAS Y DEMOSTRATIVA PARA PROMOVER PRÁCTICAS SALUDABLES EN SALUD SEXUAL INTEGRAL	050407 - SIVIA FAMILIA	Muy Alta	2024	FISICO	5.00	4.00	5.00	4.00	5.00	4.00	5.00	4.00	5.00	4.00	5.00	5.00	55.00	
					COSTEO.S/	0.00	0.00	0.00	0.00	0.00	0.00	0.00	0.00	0.00	0.00	0.00			
				2025	FISICO	5.00	4.00	5.00	4.00	5.00	4.00	5.00	4.00	5.00	4.00	5.00	5.00	55.00	
					COSTEO.S/	0.00	0.00	0.00	0.00	0.00	0.00	0.00	0.00	0.00	0.00	0.00			
				2026	FISICO	5.00	4.00	5.00	4.00	5.00	4.00	5.00	4.00	5.00	5.00	55.00			
					COSTEO.S/	0.00	0.00	0.00	0.00	0.00	0.00	0.00	0.00	0.00	0.00				
AOI00149002730	3317206 - ATENCION ODONTOLÓGICA DE LA GESTANTE	050407 - SIVIA GESTANTE CONTROLADA	Muy Alta	2024	FISICO	5.00	5.00	5.00	6.00	6.00	6.00	5.00	6.00	6.00	6.00	6.00	6.00	68.00	
					COSTEO.S/	0.00	0.00	0.00	0.00	0.00	0.00	0.00	0.00	0.00	0.00	0.00			
				2025	FISICO	5.00	5.00	5.00	6.00	6.00	6.00	5.00	6.00	6.00	6.00	6.00	6.00	68.00	
					COSTEO.S/	0.00	0.00	0.00	0.00	0.00	0.00	0.00	0.00	0.00	0.00	0.00			
				2026	FISICO	5.00	5.00	5.00	6.00	6.00	6.00	5.00	6.00	6.00	6.00	68.00			
					COSTEO.S/	0.00	0.00	0.00	0.00	0.00	0.00	0.00	0.00	0.00	0.00				
AOI00149002731	3317210 - GESTANTE CON SUPLENTO DE HIERRO Y ÁCIDO FÓLICO	050407 - SIVIA GESTANTE CONTROLADA	Muy Alta	2024	FISICO	10.00	10.00	10.00	10.00	10.00	10.00	10.00	11.00	11.00	11.00	11.00	11.00	125.00	
					COSTEO.S/	0.00	0.00	217.83	0.00	0.00	0.00	0.00	0.00	0.00	0.00	0.00			
				2025	FISICO	10.00	10.00	10.00	10.00	10.00	10.00	10.00	11.00	11.00	11.00	11.00	11.00	125.00	
					COSTEO.S/	0.00	0.00	217.83	0.00	0.00	0.00	0.00	0.00	0.00	0.00	0.00			
				2026	FISICO	10.00	10.00	10.00	10.00	10.00	10.00	10.00	11.00	11.00	11.00	125.00			
					COSTEO.S/	0.00	0.00	217.83	0.00	0.00	0.00	0.00	0.00	0.00					
AOI00149003001	0087901 - ADOLESCENTE CON SUPLENTO DE HIERRO Y ACIDO FOLICO	050407 - SIVIA PERSONA	Muy Alta	2024	FISICO	126.00	0.00	0.00	0.00	0.00	0.00	0.00	0.00	0.00	0.00	0.00	126.00		
					COSTEO.S/	0.00	0.00	0.00	535.00	0.00	0.00	0.00	0.00	0.00	0.00				
				2025	FISICO	126.00	0.00	0.00	0.00	0.00	0.00	0.00	0.00	0.00	0.00	0.00	126.00		
					COSTEO.S/	0.00	0.00	0.00	535.00	0.00	0.00	0.00	0.00	0.00	0.00				
				2026	FISICO	126.00	0.00	0.00	0.00	0.00	0.00	0.00	0.00	0.00	126.00				
					COSTEO.S/	0.00	0.00	0.00	535.00	0.00	0.00	0.00	0.00						
AOI00149003094	3317204 - EXAMENES DE LABORATORIO COMPLETO	050407 - SIVIA GESTANTE CONTROLADA	Muy Alta	2024	FISICO	58.00	0.00	0.00	0.00	0.00	0.00	0.00	0.00	0.00	0.00	58.00			
					COSTEO.S/	0.00	0.00	0.00	0.00	0.00	0.00	0.00	0.00	0.00	0.00				

POI MultiAnual con Programación Física y Costeo

CODIGO	ACTIVIDAD OPERATIVA	UBIGEO	U.M.	PRIORIDAD	PERIODO MULTIANUAL	PROGRAMACION MENSUAL												TOTAL ANUAL									
						META	01	02	03	04	05	06	07	08	09	10	11		12								
						2025	FISICO	58.00	0.00	0.00	0.00	0.00	0.00	0.00	0.00	0.00	0.00	0.00	0.00	0.00	58.00						
							COSTEO.S/	0.00	0.00	0.00	0.00	0.00	0.00	0.00	0.00	0.00	0.00	0.00	0.00	0.00	0.00	0.00	0.00	0.00			
						2026	FISICO	58.00	0.00	0.00	0.00	0.00	0.00	0.00	0.00	0.00	0.00	0.00	0.00	0.00	0.00	0.00	0.00	0.00	58.00		
							COSTEO.S/	0.00	0.00	0.00	0.00	0.00	0.00	0.00	0.00	0.00	0.00	0.00	0.00	0.00	0.00	0.00	0.00	0.00	0.00		
AOI00149003095	3329117 - EXTRACCIÓN O REMOCIÓN DEL IMPLANTE	050407 - SIVIA	PAREJA PROTEGIDA	Muy Alta		2024	FISICO	1.00	0.00	0.00	0.00	0.00	0.00	0.00	0.00	0.00	0.00	0.00	0.00	0.00	0.00	1.00					
							COSTEO.S/	0.00	0.00	0.00	0.00	0.00	0.00	0.00	0.00	0.00	0.00	0.00	0.00	0.00	0.00	0.00	0.00	0.00			
						2025	FISICO	1.00	0.00	0.00	0.00	0.00	0.00	0.00	0.00	0.00	0.00	0.00	0.00	0.00	0.00	0.00	0.00	0.00	1.00		
							COSTEO.S/	0.00	0.00	0.00	0.00	0.00	0.00	0.00	0.00	0.00	0.00	0.00	0.00	0.00	0.00	0.00	0.00	0.00	0.00		
						2026	FISICO	1.00	0.00	0.00	0.00	0.00	0.00	0.00	0.00	0.00	0.00	0.00	0.00	0.00	0.00	0.00	0.00	0.00	1.00		
							COSTEO.S/	0.00	0.00	0.00	0.00	0.00	0.00	0.00	0.00	0.00	0.00	0.00	0.00	0.00	0.00	0.00	0.00	0.00	0.00		
						AEI.02.03 - ATENCIÓN INTEGRAL DE PERSONAS AFECTADAS CON TBC Y VIH/SIDA																					
						AOI00149000279	4396201 - IDENTIFICACION Y EXAMEN DE SINTOMATICOS RESPIRATORIOS EN LAS ATENCIONES A PERSONAS > 15 AÑOS Y POBLACION VULNERABLE	050407 - SIVIA	PERSONA ATENDIDA	Muy Alta		2024	FISICO	164.00	164.00	164.00	164.00	164.00	164.00	164.00	164.00	164.00	164.00	164.00	164.00	174.00	1,978.00
	COSTEO.S/	0.00	0.00	0.00	2,246.50							0.00	0.00	0.00	0.00	0.00	0.00	0.00	0.00	0.00	0.00	0.00	2,246.50				
2025	FISICO	164.00	164.00	164.00	164.00							164.00	164.00	164.00	164.00	164.00	164.00	164.00	164.00	164.00	164.00	174.00	1,978.00				
	COSTEO.S/	0.00	0.00	0.00	2,246.50							0.00	0.00	0.00	0.00	0.00	0.00	0.00	0.00	0.00	0.00	0.00	0.00	2,246.50			
2026	FISICO	164.00	164.00	164.00	164.00							164.00	164.00	164.00	164.00	164.00	164.00	164.00	164.00	164.00	164.00	174.00	1,978.00				
	COSTEO.S/	0.00	0.00	0.00	2,246.50							0.00	0.00	0.00	0.00	0.00	0.00	0.00	0.00	0.00	0.00	0.00	0.00	2,246.50			
AOI00149000280	4396301 - ATENCION DE CONTACTOS	050407 - SIVIA	PERSONA ATENDIDA	Muy Alta								2024	FISICO	1.00	1.00	1.00	1.00	1.00	1.00	1.00	1.00	1.00	1.00	1.00	1.00	1.00	12.00
													COSTEO.S/	0.00	0.00	0.00	0.00	250.00	0.00	0.00	0.00	0.00	0.00	0.00	0.00	0.00	0.00
						2025	FISICO	1.00	1.00	1.00	1.00	1.00	1.00	1.00	1.00	1.00	1.00	1.00	1.00	1.00	1.00	1.00	12.00				
							COSTEO.S/	0.00	0.00	0.00	0.00	250.00	0.00	0.00	0.00	0.00	0.00	0.00	0.00	0.00	0.00	0.00	0.00	250.00			
						2026	FISICO	1.00	1.00	1.00	1.00	1.00	1.00	1.00	1.00	1.00	1.00	1.00	1.00	1.00	1.00	1.00	1.00	12.00			
							COSTEO.S/	0.00	0.00	0.00	0.00	250.00	0.00	0.00	0.00	0.00	0.00	0.00	0.00	0.00	0.00	0.00	0.00	250.00			
						AOI00149000281	4396401 - DIAGNOSTICO DE TUBERCULOSIS PULMONAR	050407 - SIVIA	PERSONA DIAGNOSTICADA	Muy Alta		2024	FISICO	1.00	0.00	1.00	0.00	1.00	0.00	0.00	1.00	0.00	0.00	1.00	0.00	0.00	5.00
													COSTEO.S/	0.00	20.00	0.00	0.00	0.00	0.00	0.00	0.00	0.00	0.00	0.00	0.00	0.00	0.00
2025	FISICO	1.00	0.00	1.00	0.00							1.00	0.00	1.00	0.00	1.00	0.00	1.00	0.00	0.00	0.00	0.00	5.00				
	COSTEO.S/	0.00	20.00	0.00	0.00							0.00	0.00	0.00	0.00	0.00	0.00	0.00	0.00	0.00	0.00	0.00	0.00	20.00			
2026	FISICO	1.00	0.00	1.00	0.00							1.00	0.00	1.00	0.00	1.00	0.00	1.00	0.00	0.00	0.00	0.00	5.00				
	COSTEO.S/	0.00	20.00	0.00	0.00							0.00	0.00	0.00	0.00	0.00	0.00	0.00	0.00	0.00	0.00	0.00	0.00	20.00			
AOI00149000282	4396501 - ATENCION CURATIVA ESQUEMA TB SENSIBLE (SIN INFECCION POR VIH/SIDA)	050407 - SIVIA	PERSONA TRATADA	Muy Alta								2024	FISICO	1.00	0.00	0.00	0.00	0.00	0.00	0.00	0.00	0.00	0.00	0.00	0.00	0.00	1.00
													COSTEO.S/	0.00	0.00	1,000.00	0.00	0.00	0.00	0.00	0.00	0.00	0.00	0.00	0.00	0.00	0.00
						2025	FISICO	1.00	0.00	0.00	0.00	0.00	0.00	0.00	0.00	0.00	0.00	0.00	0.00	0.00	0.00	0.00	1.00				
							COSTEO.S/	0.00	0.00	1,000.00	0.00	0.00	0.00	0.00	0.00	0.00	0.00	0.00	0.00	0.00	0.00	0.00	0.00	1,000.00			
						2026	FISICO	1.00	0.00	0.00	0.00	0.00	0.00	0.00	0.00	0.00	0.00	0.00	0.00	0.00	0.00	0.00	1.00				
							COSTEO.S/	0.00	0.00	1,000.00	0.00	0.00	0.00	0.00	0.00	0.00	0.00	0.00	0.00	0.00	0.00	0.00	0.00	1,000.00			
						AOI00149000284	4395701 - SERVICIOS DE ATENCION DE TUBERCULOSIS CON MEDIDAS DE CONTROL DE INFECCIONES Y BIOSEGURIDAD EN EL PERSONAL DE SALUD	050407 - SIVIA	TRabajador PROTEGIDO	Muy Alta		2024	FISICO	1.00	1.00	1.00	1.00	1.00	1.00	1.00	1.00	1.00	1.00	1.00	1.00	1.00	12.00
													COSTEO.S/	0.00	0.00	0.00	125.00	0.00	0.00	0.00	0.00	0.00	0.00	0.00	0.00	0.00	0.00
2025	FISICO	1.00	1.00	1.00	1.00							1.00	1.00	1.00	1.00	1.00	1.00	1.00	1.00	1.00	1.00	1.00	12.00				
	COSTEO.S/	0.00	0.00	0.00	125.00							0.00	0.00	0.00	0.00	0.00	0.00	0.00	0.00	0.00	0.00	0.00	0.00	125.00			
2026	FISICO	1.00	1.00	1.00	1.00							1.00	1.00	1.00	1.00	1.00	1.00	1.00	1.00	1.00	1.00	1.00	12.00				
	COSTEO.S/	0.00	0.00	0.00	125.00							0.00	0.00	0.00	0.00	0.00	0.00	0.00	0.00	0.00	0.00	0.00	0.00	125.00			
AOI00149000286	4395201 - FAMILIAS QUE RECIBEN CONSEJERIA A TRAVÉS DE LA VISITA DOMICILIARIA PARA PROMOVER PRÁCTICAS Y ENTORNOS SALUDABLES PARA CONTRIBUIR A LA DISMINUCIÓN DE LA TUBERCULOSIS, VIH/SIDA	050407 - SIVIA	FAMILIA	Muy Alta								2024	FISICO	16.00	16.00	16.00	17.00	17.00	17.00	17.00	17.00	16.00	16.00	16.00	16.00	15.00	195.00
													COSTEO.S/	0.00	0.00	0.00	125.00	0.00	0.00	0.00	0.00	0.00	0.00	0.00	0.00	0.00	0.00
						2025	FISICO	16.00	16.00	16.00	17.00	17.00	17.00	17.00	17.00	16.00	16.00	16.00	16.00	16.00	15.00	195.00					
							COSTEO.S/	0.00	0.00	0.00	125.00	0.00	0.00	0.00	0.00	0.00	0.00	0.00	0.00	0.00	0.00	0.00	0.00	125.00			
						2026	FISICO	16.00	16.00	16.00	17.00	17.00	17.00	17.00	17.00	16.00	16.00	16.00	16.00	15.00	195.00						
							COSTEO.S/	0.00	0.00	0.00	125.00	0.00	0.00	0.00	0.00	0.00	0.00	0.00	0.00	0.00	0.00	0.00	0.00	125.00			

POI MultiAnual con Programación Física y Costeo

AOI00149000287	4395203 - DOCENTES CAPACITADOS DESARROLLAN ACCIONES PARA LA PROMOCIÓN DE PRÁCTICAS SALUDABLES Y LA PREVENCIÓN DE LA TUBERCULOSIS, VIH/SIDA	050407 - SIVIA	PERSONA CAPACITADA	Muy Alta	2024	FISICO	0.00	0.00	0.00	4.00	4.00	4.00	4.00	4.00	4.00	0.00	32.00				
						COSTEO.S/	0.00	0.00	125.00	0.00	0.00	0.00	0.00	0.00	0.00	0.00	0.00	0.00	0.00	125.00	
					2025	FISICO	0.00	0.00	0.00	4.00	4.00	4.00	4.00	4.00	4.00	4.00	4.00	4.00	0.00	32.00	
						COSTEO.S/	0.00	0.00	125.00	0.00	0.00	0.00	0.00	0.00	0.00	0.00	0.00	0.00	0.00	0.00	125.00
					2026	FISICO	0.00	0.00	0.00	4.00	4.00	4.00	4.00	4.00	4.00	0.00	32.00				
						COSTEO.S/	0.00	0.00	125.00	0.00	0.00	0.00	0.00	0.00	0.00	0.00	125.00				
AOI00149000291	4395901 - ORIENTACIÓN/CONSEJERÍA EN VIH Y PREVENCIÓN DE ITS A POBLACIÓN ADULTA Y JOVEN	050407 - SIVIA	PERSONA TAMIZADA	Muy Alta	2024	FISICO	62.00	62.00	62.00	62.00	62.00	69.00	62.00	62.00	62.00	62.00	71.00	760.00			
						COSTEO.S/	0.00	0.00	0.00	500.00	0.00	0.00	0.00	0.00	0.00	0.00	0.00	0.00	0.00	500.00	
					2025	FISICO	62.00	62.00	62.00	62.00	62.00	69.00	62.00	62.00	62.00	62.00	62.00	62.00	62.00	71.00	760.00
						COSTEO.S/	0.00	0.00	0.00	500.00	0.00	0.00	0.00	0.00	0.00	0.00	0.00	0.00	0.00	0.00	500.00
					2026	FISICO	62.00	62.00	62.00	62.00	62.00	69.00	62.00	62.00	62.00	62.00	71.00	760.00			
						COSTEO.S/	0.00	0.00	0.00	500.00	0.00	0.00	0.00	0.00	0.00	0.00	500.00				
AOI00149000293	4396001 - POBLACIÓN ADOLESCENTE INFORMADA SOBRE VIH/ITS EN ESPACIOS COMUNITARIOS	050407 - SIVIA	PERSONA TAMIZADA	Muy Alta	2024	FISICO	5.00	10.00	27.00	27.00	27.00	27.00	27.00	27.00	27.00	27.00	34.00	292.00			
						COSTEO.S/	0.00	0.00	0.00	125.00	0.00	0.00	0.00	0.00	0.00	0.00	0.00	0.00	0.00	125.00	
					2025	FISICO	5.00	10.00	27.00	27.00	27.00	27.00	27.00	27.00	27.00	27.00	27.00	27.00	34.00	292.00	
						COSTEO.S/	0.00	0.00	0.00	125.00	0.00	0.00	0.00	0.00	0.00	0.00	0.00	0.00	0.00	0.00	125.00
					2026	FISICO	5.00	10.00	27.00	27.00	27.00	27.00	27.00	27.00	27.00	34.00	292.00				
						COSTEO.S/	0.00	0.00	0.00	125.00	0.00	0.00	0.00	0.00	0.00	0.00	125.00				
AOI00149000294	4396801 - PERSONAS CON DIAGNOSTICO DE INFECCIÓN DE TRANSMISIÓN SEXUAL (ITS) QUE RECIBE TRATAMIENTO	050407 - SIVIA	PERSONA TRATADA	Muy Alta	2024	FISICO	11.00	11.00	11.00	11.00	16.00	11.00	11.00	11.00	11.00	11.00	11.00	137.00			
						COSTEO.S/	0.00	0.00	2,000.00	0.00	0.00	0.00	0.00	0.00	0.00	0.00	0.00	0.00	0.00	2,000.00	
					2025	FISICO	11.00	11.00	11.00	11.00	16.00	11.00	11.00	11.00	11.00	11.00	11.00	11.00	11.00	137.00	
						COSTEO.S/	0.00	0.00	2,000.00	0.00	0.00	0.00	0.00	0.00	0.00	0.00	0.00	0.00	0.00	0.00	2,000.00
					2026	FISICO	11.00	11.00	11.00	11.00	16.00	11.00	11.00	11.00	11.00	11.00	137.00				
						COSTEO.S/	0.00	0.00	2,000.00	0.00	0.00	0.00	0.00	0.00	0.00	0.00	2,000.00				
AOI00149000297	4397101 - GESTANTES CON DIAGNOSTICO DE SÍFILIS Y SUS PAREJAS QUE RECIBEN ATENCIÓN INTEGRAL	050407 - SIVIA	GESTANTE ATENDIDA	Muy Alta	2024	FISICO	2.00	0.00	0.00	0.00	0.00	0.00	0.00	0.00	0.00	0.00	0.00	2.00			
						COSTEO.S/	0.00	0.00	0.00	125.00	0.00	0.00	0.00	0.00	0.00	0.00	0.00	0.00	125.00		
					2025	FISICO	2.00	0.00	0.00	0.00	0.00	0.00	0.00	0.00	0.00	0.00	0.00	0.00	0.00	2.00	
						COSTEO.S/	0.00	0.00	0.00	125.00	0.00	0.00	0.00	0.00	0.00	0.00	0.00	0.00	0.00	125.00	
					2026	FISICO	2.00	0.00	0.00	0.00	0.00	0.00	0.00	0.00	0.00	2.00					
						COSTEO.S/	0.00	0.00	0.00	125.00	0.00	0.00	0.00	0.00	0.00	125.00					
AOI00149001710	4396202 - SEGUIMIENTO DIAGNOSTICO AL SINTOMATICOS RESPIRATORIOS CON 2 RESULTADOS DE BACILOSCOPIA NEGATIVA	050407 - SIVIA	PERSONA ATENDIDA	Muy Alta	2024	FISICO	164.00	164.00	164.00	164.00	164.00	164.00	164.00	164.00	164.00	164.00	174.00	1,978.00			
						COSTEO.S/	1,467.50	0.00	0.00	0.00	0.00	0.00	0.00	0.00	0.00	0.00	0.00	0.00	0.00	1,467.50	
					2025	FISICO	164.00	164.00	164.00	164.00	164.00	164.00	164.00	164.00	164.00	164.00	164.00	164.00	174.00	1,978.00	
						COSTEO.S/	1,467.50	0.00	0.00	0.00	0.00	0.00	0.00	0.00	0.00	0.00	0.00	0.00	0.00	0.00	1,467.50
					2026	FISICO	164.00	164.00	164.00	164.00	164.00	164.00	164.00	164.00	164.00	174.00	1,978.00				
						COSTEO.S/	1,467.50	0.00	0.00	0.00	0.00	0.00	0.00	0.00	0.00	0.00	1,467.50				
AOI00149001712	4395202 - FAMILIAS QUE RECIBEN SESIÓN EDUCATIVA Y DEMOSTRATIVA PARA PROMOVER PRÁCTICAS Y GENERAR ENTORNOS SALUDABLES PARA CONTRIBUIR A LA DISMINUCIÓN DE LA TUBERCULOSIS , VIH/SIDA	050407 - SIVIA	FAMILIA	Muy Alta	2024	FISICO	16.00	16.00	16.00	17.00	17.00	17.00	16.00	16.00	16.00	16.00	16.00	195.00			
						COSTEO.S/	700.00	0.00	0.00	0.00	0.00	0.00	0.00	0.00	0.00	0.00	0.00	0.00	0.00	700.00	
					2025	FISICO	16.00	16.00	16.00	17.00	17.00	17.00	16.00	16.00	16.00	16.00	16.00	16.00	16.00	195.00	
						COSTEO.S/	700.00	0.00	0.00	0.00	0.00	0.00	0.00	0.00	0.00	0.00	0.00	0.00	0.00	700.00	
					2026	FISICO	16.00	16.00	16.00	17.00	17.00	17.00	16.00	16.00	16.00	16.00	195.00				
						COSTEO.S/	700.00	0.00	0.00	0.00	0.00	0.00	0.00	0.00	0.00	0.00	700.00				
AOI00149001714	4395204 - COMUNIDADES CON LIDERES CAPACITADOS DESARROLLAN VIGILANCIA COMUNITARIA EN FAVOR DE ENTORNOS Y PRÁCTICAS SALUDABLES Y LA PREVENCIÓN DE LA TUBERCULOSIS, VIH/SIDA	050407 - SIVIA	PERSONA CAPACITADA	Muy Alta	2024	FISICO	0.00	1.00	0.00	2.00	0.00	2.00	0.00	1.00	0.00	2.00	0.00	1.00	9.00		
						COSTEO.S/	300.00	0.00	0.00	0.00	0.00	0.00	0.00	0.00	0.00	0.00	0.00	0.00	0.00	300.00	
					2025	FISICO	0.00	1.00	0.00	2.00	0.00	2.00	0.00	1.00	0.00	2.00	0.00	1.00	0.00	9.00	
						COSTEO.S/	300.00	0.00	0.00	0.00	0.00	0.00	0.00	0.00	0.00	0.00	0.00	0.00	0.00	300.00	
					2026	FISICO	0.00	1.00	0.00	2.00	0.00	2.00	0.00	1.00	0.00	2.00	9.00				
						COSTEO.S/	300.00	0.00	0.00	0.00	0.00	0.00	0.00	0.00	0.00	0.00	300.00				
AOI00149001716	4395902 - TAMIZAJE Y DIAGNOSTICO PARA VIH A	050407 - SIVIA	PERSONA TAMIZADA	Muy Alta	2024	FISICO	62.00	62.00	62.00	62.00	62.00	62.00	69.00	62.00	62.00	62.00	71.00	760.00			
						COSTEO.S/	3,972.00	0.00	0.00	0.00	0.00	0.00	0.00	0.00	0.00	0.00	3,972.00				

POI MultiAnual con Programación Física y Costeo

CODIGO		ACTIVIDAD OPERATIVA	UBIGEO	U.M.	PRIORIDAD	PERIODO MULTIANUAL	PROGRAMACION MENSUAL												TOTAL ANUAL							
							META	01	02	03	04	05	06	07	08	09	10	11	12							
POBLACIÓN ADULTA Y JOVEN						2025	FISICO	62.00	62.00	62.00	62.00	62.00	62.00	62.00	62.00	62.00	62.00	62.00	62.00	62.00	71.00	760.00				
						2025	COSTEO.S/	3,972.00	0.00	0.00	0.00	0.00	0.00	0.00	0.00	0.00	0.00	0.00	0.00	0.00	0.00	0.00	3,972.00			
						2026	FISICO	62.00	62.00	62.00	62.00	62.00	62.00	62.00	62.00	62.00	62.00	62.00	62.00	62.00	62.00	71.00	760.00			
						2026	COSTEO.S/	3,972.00	0.00	0.00	0.00	0.00	0.00	0.00	0.00	0.00	0.00	0.00	0.00	0.00	0.00	0.00	3,972.00			
AOI00149001718	4396002 - POBLACIÓN ADOLESCENTE QUE RECIBE ATENCIÓN PREVENTIVA EN VIH/ITS	050407 - SIVIA PERSONA TAMIZADA	Muy Alta	2024	FISICO	5.00	5.00	10.00	10.00	10.00	10.00	16.00	10.00	10.00	10.00	10.00	10.00	10.00	10.00	10.00	10.00	10.00	116.00			
				2024	COSTEO.S/	1,517.00	0.00	0.00	0.00	0.00	0.00	0.00	0.00	0.00	0.00	0.00	0.00	0.00	0.00	0.00	0.00	0.00	0.00	0.00	1,517.00	
				2025	FISICO	5.00	5.00	10.00	10.00	10.00	16.00	10.00	10.00	10.00	10.00	10.00	10.00	10.00	10.00	10.00	10.00	10.00	10.00	10.00	116.00	
				2025	COSTEO.S/	1,517.00	0.00	0.00	0.00	0.00	0.00	0.00	0.00	0.00	0.00	0.00	0.00	0.00	0.00	0.00	0.00	0.00	0.00	0.00	1,517.00	
AOI00149002536	0067301 - POBLACIÓN GENERAL QUE RECIBE TAMIZAJE PARA HEPATITIS B	050407 - SIVIA PERSONA TRATADA	Muy Alta	2024	FISICO	81.00	81.00	81.00	81.00	81.00	81.00	92.00	81.00	81.00	81.00	81.00	81.00	81.00	81.00	81.00	81.00	81.00	81.00	983.00		
				2024	COSTEO.S/	0.00	0.00	0.00	2,000.00	0.00	0.00	0.00	0.00	0.00	0.00	0.00	0.00	0.00	0.00	0.00	0.00	0.00	0.00	0.00	2,000.00	
				2025	FISICO	81.00	81.00	81.00	81.00	81.00	92.00	81.00	81.00	81.00	81.00	81.00	81.00	81.00	81.00	81.00	81.00	81.00	81.00	81.00	81.00	983.00
				2025	COSTEO.S/	0.00	0.00	0.00	2,000.00	0.00	0.00	0.00	0.00	0.00	0.00	0.00	0.00	0.00	0.00	0.00	0.00	0.00	0.00	0.00	0.00	2,000.00
AOI00149002631	4395205 - MUNICIPIOS QUE IMPLMENTAN ACCIONES PARA MEJORAR O MITIGAR LAS CONDICIONES QUE GENERAN RIESGO PARA ENFERMAR DE TUBERCULOSIS Y VIH/SIDA SEGÚN DISTRITOS/ PROVINCIAS PRIORIZADOS.	050407 - SIVIA PERSONA CAPACITADA	Muy Alta	2024	FISICO	1.00	0.00	0.00	0.00	0.00	0.00	0.00	0.00	0.00	0.00	0.00	0.00	0.00	0.00	0.00	0.00	0.00	1.00			
				2024	COSTEO.S/	0.00	0.00	0.00	0.00	0.00	0.00	0.00	0.00	0.00	0.00	0.00	0.00	0.00	0.00	0.00	0.00	0.00	0.00	0.00	0.00	
				2025	FISICO	1.00	0.00	0.00	0.00	0.00	0.00	0.00	0.00	0.00	0.00	0.00	0.00	0.00	0.00	0.00	0.00	0.00	0.00	0.00	1.00	
				2025	COSTEO.S/	0.00	0.00	0.00	0.00	0.00	0.00	0.00	0.00	0.00	0.00	0.00	0.00	0.00	0.00	0.00	0.00	0.00	0.00	0.00	0.00	
AOI00149003096	4397301 - DESPISTAJE Y DIAGNOSTICO DE TB Y VIH/SIDA	050407 - SIVIA PERSONA ATENDIDA	Muy Alta	2024	FISICO	1.00	0.00	0.00	0.00	0.00	0.00	0.00	0.00	0.00	0.00	0.00	0.00	0.00	0.00	0.00	0.00	0.00	0.00	1.00		
				2024	COSTEO.S/	0.00	0.00	0.00	125.00	0.00	0.00	0.00	0.00	0.00	0.00	0.00	0.00	0.00	0.00	0.00	0.00	0.00	0.00	0.00	125.00	
				2025	FISICO	1.00	0.00	0.00	0.00	0.00	0.00	0.00	0.00	0.00	0.00	0.00	0.00	0.00	0.00	0.00	0.00	0.00	0.00	0.00	1.00	
				2025	COSTEO.S/	0.00	0.00	0.00	125.00	0.00	0.00	0.00	0.00	0.00	0.00	0.00	0.00	0.00	0.00	0.00	0.00	0.00	0.00	0.00	0.00	125.00
AOI00149000064	4398102 - VIVIENDAS EN AREAS DE TRANSMISION DE MALARIA CON VIGILANCIA ENTOMOLOGICA	050407 - SIVIA VIVIENDAS	Muy Alta	2024	FISICO	1.00	1.00	1.00	1.00	1.00	1.00	1.00	1.00	1.00	1.00	1.00	1.00	1.00	1.00	1.00	1.00	1.00	1.00	12.00		
				2024	COSTEO.S/	8,575.65	7,775.65	7,775.65	20,886.08	7,775.65	7,775.65	8,375.65	7,775.65	8,375.65	7,775.65	7,775.65	7,775.65	7,775.65	7,775.65	7,775.65	7,775.65	7,775.65	7,775.65	7,775.65	8,375.65	108,418.23
				2025	FISICO	1.00	1.00	1.00	1.00	1.00	1.00	1.00	1.00	1.00	1.00	1.00	1.00	1.00	1.00	1.00	1.00	1.00	1.00	1.00	1.00	12.00
				2025	COSTEO.S/	8,575.65	7,775.65	7,775.65	20,886.08	7,775.65	7,775.65	8,375.65	7,775.65	8,375.65	7,775.65	7,775.65	7,775.65	7,775.65	7,775.65	7,775.65	7,775.65	7,775.65	7,775.65	7,775.65	7,775.65	8,375.65
AOI00149000299	4397701 - FAMILIAS QUE RECIBEN SESIONES DEMOSTRATIVAS PARA LA PREVENCION Y CONTROL DE ENFERMEADES METAXENICAS	050407 - SIVIA FAMILIA	Muy Alta	2024	FISICO	11.00	11.00	12.00	12.00	12.00	12.00	12.00	12.00	12.00	12.00	12.00	12.00	11.00	11.00	11.00	11.00	11.00	11.00	139.00		
				2024	COSTEO.S/	575.80	0.00	0.00	0.00	2,224.20	0.00	0.00	0.00	0.00	0.00	0.00	0.00	0.00	0.00	0.00	0.00	0.00	0.00	0.00	2,800.00	
				2025	FISICO	11.00	11.00	12.00	12.00	12.00	12.00	12.00	12.00	12.00	12.00	12.00	12.00	12.00	11.00	11.00	11.00	11.00	11.00	11.00	11.00	139.00
				2025	COSTEO.S/	575.80	0.00	0.00	0.00	2,224.20	0.00	0.00	0.00	0.00	0.00	0.00	0.00	0.00	0.00	0.00	0.00	0.00	0.00	0.00	0.00	2,800.00
AOI00149000302	4397703 - COMUNIDADES PRIORIZADAS EN EL DISTRITO QUE ESTÁN IMPLEMENTANDO LA VIGILANCIA COMUNITARIA ASOCIADA A ENFERMEADES METAXENICAS Y ZOONOTICAS	050407 - SIVIA COMUNIDAD	Muy Alta	2024	FISICO	0.00	0.00	1.00	0.00	1.00	0.00	1.00	0.00	1.00	1.00	1.00	1.00	0.00	1.00	1.00	1.00	1.00	1.00	7.00		
				2024	COSTEO.S/	135.44	0.00	0.00	0.00	0.00	0.00	0.00	0.00	0.00	0.00	0.00	0.00	0.00	0.00	0.00	0.00	0.00	0.00	0.00	135.44	
				2025	FISICO	0.00	0.00	1.00	0.00	1.00	0.00	1.00	0.00	1.00	0.00	1.00	1.00	1.00	1.00	0.00	1.00	1.00	1.00	1.00	1.00	7.00
				2025	COSTEO.S/	135.44	0.00	0.00	0.00	0.00	0.00	0.00	0.00	0.00	0.00	0.00	0.00	0.00	0.00	0.00	0.00	0.00	0.00	0.00	0.00	135.44
AOI00149000302	4397703 - COMUNIDADES PRIORIZADAS EN EL DISTRITO QUE ESTÁN IMPLEMENTANDO LA VIGILANCIA COMUNITARIA ASOCIADA A ENFERMEADES METAXENICAS Y ZOONOTICAS	050407 - SIVIA COMUNIDAD	Muy Alta	2026	FISICO	0.00	0.00	1.00	0.00	1.00	0.00	1.00	0.00	1.00	1.00	1.00	1.00	0.00	1.00	1.00	1.00	1.00	7.00			
				2026	COSTEO.S/	135.44	0.00	0.00	0.00	0.00	0.00	0.00	0.00	0.00	0.00	0.00	0.00	0.00	0.00	0.00	0.00	0.00	0.00	0.00	135.44	

POI MultiAnual con Programación Física y Costeo

AOI00149000303	4398002 - POBLACION INFORMADA SOBRE PREVENCIÓN Y CONTROL DE LAS ENFERMEDADES METAXENICAS Y ZOONOTICAS POR MEDIOS ALTERNATIVOS	050407 - SIVIA	PERSONA CAPACITADA	Muy Alta	2024	FISICO	299.00	299.00	299.00	299.00	299.00	299.00	299.00	299.00	299.00	299.00	307.00	3,596.00				
						COSTEO.S/	0.00	0.00	0.00	1,000.00	0.00	0.00	0.00	0.00	0.00	0.00	0.00	0.00	0.00	0.00	1,000.00	
					2025	FISICO	299.00	299.00	299.00	299.00	299.00	299.00	299.00	299.00	299.00	299.00	299.00	299.00	299.00	299.00	307.00	3,596.00
						COSTEO.S/	0.00	0.00	0.00	1,000.00	0.00	0.00	0.00	0.00	0.00	0.00	0.00	0.00	0.00	0.00	0.00	1,000.00
					2026	FISICO	299.00	299.00	299.00	299.00	299.00	299.00	299.00	299.00	299.00	299.00	299.00	307.00	3,596.00			
						COSTEO.S/	0.00	0.00	0.00	1,000.00	0.00	0.00	0.00	0.00	0.00	0.00	0.00	1,000.00				
AOI00149000305	4398201 - CANES VACUNADOS CONTRA LA RABIA	050407 - SIVIA	ANIMAL VACUNADO	Muy Alta	2024	FISICO	0.00	0.00	0.00	0.00	0.00	0.00	0.00	0.00	0.00	1,034.00	0.00	0.00	0.00	1,034.00		
						COSTEO.S/	0.00	0.00	200.00	0.00	0.00	0.00	0.00	0.00	0.00	0.00	0.00	0.00	0.00	0.00	200.00	
					2025	FISICO	0.00	0.00	0.00	0.00	0.00	0.00	0.00	0.00	0.00	0.00	1,034.00	0.00	0.00	0.00	0.00	1,034.00
						COSTEO.S/	0.00	0.00	200.00	0.00	0.00	0.00	0.00	0.00	0.00	0.00	0.00	0.00	0.00	0.00	0.00	200.00
					2026	FISICO	0.00	0.00	0.00	0.00	0.00	0.00	0.00	0.00	1,034.00	0.00	0.00	0.00	1,034.00			
						COSTEO.S/	0.00	0.00	200.00	0.00	0.00	0.00	0.00	0.00	0.00	0.00	0.00	200.00				
AOI00149000307	4398301 - LOCALIZACION Y DIAGNOSTICO DE CASOS DE MALARIA	050407 - SIVIA	PERSONA TRATADA	Muy Alta	2024	FISICO	33.00	33.00	30.00	30.00	30.00	30.00	30.00	30.00	30.00	30.00	30.00	30.00	33.00	369.00		
						COSTEO.S/	0.00	0.00	0.00	0.00	3,536.00	0.00	0.00	0.00	0.00	0.00	0.00	0.00	0.00	0.00	3,536.00	
					2025	FISICO	33.00	33.00	30.00	30.00	30.00	30.00	30.00	30.00	30.00	30.00	30.00	30.00	30.00	30.00	33.00	369.00
						COSTEO.S/	0.00	0.00	0.00	0.00	3,536.00	0.00	0.00	0.00	0.00	0.00	0.00	0.00	0.00	0.00	0.00	3,536.00
					2026	FISICO	33.00	33.00	30.00	30.00	30.00	30.00	30.00	30.00	30.00	30.00	30.00	33.00	369.00			
						COSTEO.S/	0.00	0.00	0.00	0.00	3,536.00	0.00	0.00	0.00	0.00	0.00	0.00	3,536.00				
AOI00149000309	4398401 - PERSONA EXPUESTA A RABIA RECIBE ATENCION INTEGRAL	050407 - SIVIA	PERSONA TRATADA	Muy Alta	2024	FISICO	1.00	2.00	1.00	2.00	1.00	2.00	1.00	2.00	1.00	2.00	1.00	1.00	1.00	17.00		
						COSTEO.S/	0.00	0.00	0.00	500.00	0.00	0.00	0.00	0.00	0.00	0.00	0.00	0.00	0.00	0.00	500.00	
					2025	FISICO	1.00	2.00	1.00	2.00	1.00	2.00	1.00	2.00	1.00	2.00	1.00	2.00	1.00	1.00	1.00	17.00
						COSTEO.S/	0.00	0.00	0.00	500.00	0.00	0.00	0.00	0.00	0.00	0.00	0.00	0.00	0.00	0.00	0.00	500.00
					2026	FISICO	1.00	2.00	1.00	2.00	1.00	2.00	1.00	2.00	1.00	2.00	1.00	1.00	17.00			
						COSTEO.S/	0.00	0.00	0.00	500.00	0.00	0.00	0.00	0.00	0.00	0.00	0.00	500.00				
AOI00149001721	4397702 - FAMILIAS QUE RECIBEN SESIONES EDUCATIVAS PARA LA PREVENCIÓN Y CONTROL DE ENFERMEDADES ZOONOTICAS.	050407 - SIVIA	FAMILIA	Muy Alta	2024	FISICO	6.00	7.00	6.00	7.00	6.00	7.00	7.00	7.00	7.00	6.00	7.00	6.00	7.00	79.00		
						COSTEO.S/	200.00	0.00	0.00	0.00	0.00	0.00	0.00	0.00	0.00	0.00	0.00	0.00	0.00	0.00	200.00	
					2025	FISICO	6.00	7.00	6.00	7.00	6.00	7.00	7.00	7.00	7.00	6.00	7.00	6.00	7.00	6.00	7.00	79.00
						COSTEO.S/	200.00	0.00	0.00	0.00	0.00	0.00	0.00	0.00	0.00	0.00	0.00	0.00	0.00	0.00	0.00	200.00
					2026	FISICO	6.00	7.00	6.00	7.00	6.00	7.00	7.00	7.00	6.00	7.00	6.00	7.00	79.00			
						COSTEO.S/	200.00	0.00	0.00	0.00	0.00	0.00	0.00	0.00	0.00	0.00	0.00	200.00				
AOI00149001722	4398103 - VIVIENDAS DE AREAS DE ALTO Y MUY ALTO RIESGO DE TRANSMISION DE MALARIA PROTEGIDAS CON PLAGUICIDAS	050407 - SIVIA	VIVIENDAS	Muy Alta	2024	FISICO	0.00	44.00	0.00	0.00	0.00	0.00	0.00	0.00	0.00	0.00	0.00	0.00	0.00	44.00		
						COSTEO.S/	11.00	11.00	11.00	11.00	11.00	11.00	11.00	11.00	5.50	0.00	0.00	0.00	0.00	0.00	93.50	
					2025	FISICO	0.00	44.00	0.00	0.00	0.00	0.00	0.00	0.00	0.00	0.00	0.00	0.00	0.00	0.00	0.00	44.00
						COSTEO.S/	11.00	11.00	11.00	11.00	11.00	11.00	11.00	11.00	5.50	0.00	0.00	0.00	0.00	0.00	0.00	93.50
					2026	FISICO	0.00	44.00	0.00	0.00	0.00	0.00	0.00	0.00	0.00	0.00	0.00	0.00	44.00			
						COSTEO.S/	11.00	11.00	11.00	11.00	11.00	11.00	11.00	5.50	0.00	0.00	0.00	93.50				
AOI00149001724	4398105 - VIVIENDAS EN AREAS DE RIESGO PARA DENGUE CON VIGILANCIA ENTOMOLOGICA CON OVITRAMPAS Y LARVITRAMPAS	050407 - SIVIA	VIVIENDAS	Muy Alta	2024	FISICO	1.00	1.00	1.00	1.00	2.00	1.00	1.00	1.00	1.00	1.00	1.00	1.00	1.00	13.00		
						COSTEO.S/	1,209.52	19.57	19.57	19.57	19.57	19.58	19.58	19.58	19.58	10.83	10.83	20.83	20.83	1,408.61		
					2025	FISICO	1.00	1.00	1.00	1.00	2.00	1.00	1.00	1.00	1.00	1.00	1.00	1.00	1.00	1.00	1.00	13.00
						COSTEO.S/	1,209.52	19.57	19.57	19.57	19.57	19.58	19.58	19.58	19.58	10.83	10.83	20.83	20.83	1,408.61		
					2026	FISICO	1.00	1.00	1.00	1.00	2.00	1.00	1.00	1.00	1.00	1.00	1.00	1.00	13.00			
						COSTEO.S/	1,209.52	19.57	19.57	19.57	19.57	19.58	19.58	19.58	19.58	10.83	10.83	20.83	1,408.61			
AOI00149001727	4398106 - VIVIENDAS UBICADAS EN ESCENARIO II Y III DE TRANSMISION DE DENGUE PROTEGIDAS CON TRATAMIENTO FOCAL Y CONTROL FISICO	050407 - SIVIA	VIVIENDAS	Muy Alta	2024	FISICO	223.00	0.00	223.00	0.00	223.00	0.00	223.00	0.00	223.00	0.00	223.00	0.00	227.00	0.00	1,342.00	
						COSTEO.S/	45,880.00	324.00	324.00	324.00	324.00	324.00	324.00	924.00	324.00	324.00	324.00	324.00	324.00	324.00	324.00	50,044.00
					2025	FISICO	223.00	0.00	223.00	0.00	223.00	0.00	223.00	0.00	223.00	0.00	223.00	0.00	227.00	0.00	1,342.00	
						COSTEO.S/	45,880.00	324.00	324.00	324.00	324.00	324.00	324.00	924.00	324.00	324.00	324.00	324.00	324.00	324.00	324.00	50,044.00
					2026	FISICO	223.00	0.00	223.00	0.00	223.00	0.00	223.00	0.00	223.00	0.00	227.00	0.00	1,342.00			
						COSTEO.S/	45,880.00	324.00	324.00	324.00	324.00	324.00	924.00	324.00	324.00	324.00	324.00	324.00	50,044.00			
AOI00149001729	4398107 - VIVIENDAS UBICADAS EN ESCENARIO II Y III DE TRANSMISION DE	050407 - SIVIA	VIVIENDAS	Muy Alta	2024	FISICO	0.00	359.00	0.00	350.00	0.00	0.00	0.00	0.00	0.00	0.00	0.00	0.00	709.00			
						COSTEO.S/	1,955.60	166.40	166.40	166.40	166.40	166.40	166.40	166.40	166.40	166.40	166.40	166.40	3,786.00			

POI MultiAnual con Programación Física y Costeo

	DENGUE PROTEGIDAS CON NEBULIZACION ESPACIAL			2025	FISICO	0.00	359.00	0.00	350.00	0.00	0.00	0.00	0.00	0.00	0.00	709.00			
					COSTEO.S/	1,955.60	166.40	166.40	166.40	166.40	166.40	166.40	166.40	166.40	166.40	3,786.00			
				2026	FISICO	0.00	359.00	0.00	350.00	0.00	0.00	0.00	0.00	0.00	0.00	709.00			
					COSTEO.S/	1,955.60	166.40	166.40	166.40	166.40	166.40	166.40	166.40	166.40	166.40	3,786.00			
AOI00149001731	4398108 - VIVIENDAS EN AREAS DE TRANSMISION DE BARTONELOSIS Y/O LEISHMANIOSIS CON VIGILANCIA ENTOMOLOGICA	050407 - SIVIA VIVIENDAS	Muy Alta	2024	FISICO	1.00	1.00	1.00	1.00	1.00	1.00	1.00	1.00	1.00	1.00	12.00			
					COSTEO.S/	70.00	0.00	0.00	0.00	0.00	0.00	0.00	0.00	0.00	0.00	0.00	70.00		
				2025	FISICO	1.00	1.00	1.00	1.00	1.00	1.00	1.00	1.00	1.00	1.00	1.00	1.00	12.00	
					COSTEO.S/	70.00	0.00	0.00	0.00	0.00	0.00	0.00	0.00	0.00	0.00	0.00	0.00	70.00	
				2026	FISICO	1.00	1.00	1.00	1.00	1.00	1.00	1.00	1.00	1.00	1.00	1.00	1.00	12.00	
					COSTEO.S/	70.00	0.00	0.00	0.00	0.00	0.00	0.00	0.00	0.00	0.00	0.00	0.00	70.00	
AOI00149001733	4398109 - VIVIENDAS EN AREAS DE TRANSMISION DE BARTONELOSIS Y/O LEISHMANIOSIS PROTEGIDAS CON TRATAMIENTO RESIDUAL	050407 - SIVIA VIVIENDAS	Muy Alta	2024	FISICO	0.00	100.00	0.00	100.00	0.00	100.00	0.00	0.00	0.00	0.00	0.00	300.00		
					COSTEO.S/	0.00	0.00	0.00	0.00	0.00	0.00	0.00	0.00	0.00	0.00	0.00	0.00		
				2025	FISICO	0.00	100.00	0.00	100.00	0.00	100.00	0.00	0.00	0.00	0.00	0.00	0.00	300.00	
					COSTEO.S/	0.00	0.00	0.00	0.00	0.00	0.00	0.00	0.00	0.00	0.00	0.00	0.00		
				2026	FISICO	0.00	100.00	0.00	100.00	0.00	100.00	0.00	0.00	0.00	0.00	0.00	0.00	300.00	
					COSTEO.S/	0.00	0.00	0.00	0.00	0.00	0.00	0.00	0.00	0.00	0.00	0.00	0.00		
AOI00149001735	4398114 - VIVIENDAS EN AREAS DE TRANSMISION DE DENGUE CON VIGILANCIA ENTOMOLOGICA DOMICILIARIA EN ESCENARIO I	050407 - SIVIA VIVIENDAS	Muy Alta	2024	FISICO	0.00	74.00	0.00	74.00	0.00	74.00	0.00	74.00	0.00	74.00	0.00	73.00	443.00	
					COSTEO.S/	212.42	54.42	60.42	54.42	14.43	48.43	8.43	94.43	8.43	48.43	1.60	1.60	607.46	
				2025	FISICO	0.00	74.00	0.00	74.00	0.00	74.00	0.00	74.00	0.00	74.00	0.00	73.00	443.00	
					COSTEO.S/	212.42	54.42	60.42	54.42	14.43	48.43	8.43	94.43	8.43	48.43	1.60	1.60	607.46	
				2026	FISICO	0.00	74.00	0.00	74.00	0.00	74.00	0.00	74.00	0.00	74.00	0.00	73.00	443.00	
					COSTEO.S/	212.42	54.42	60.42	54.42	14.43	48.43	8.43	94.43	8.43	48.43	1.60	1.60	607.46	
AOI00149001736	4398115 - VIVIENDAS EN AREAS DE TRANSMISION DE DENGUE CON VIGILANCIA ENTOMOLOGICA DOMICILIARIA EN ESCENARIOS II Y III	050407 - SIVIA VIVIENDAS	Muy Alta	2024	FISICO	0.00	95.00	0.00	95.00	0.00	95.00	0.00	95.00	0.00	95.00	0.00	97.00	572.00	
					COSTEO.S/	0.00	0.00	0.00	0.00	0.00	0.00	0.00	0.00	0.00	0.00	0.00	0.00		
				2025	FISICO	0.00	95.00	0.00	95.00	0.00	95.00	0.00	95.00	0.00	95.00	0.00	97.00	572.00	
					COSTEO.S/	0.00	0.00	0.00	0.00	0.00	0.00	0.00	0.00	0.00	0.00	0.00	0.00		
				2026	FISICO	0.00	95.00	0.00	95.00	0.00	95.00	0.00	95.00	0.00	95.00	0.00	97.00	572.00	
					COSTEO.S/	0.00	0.00	0.00	0.00	0.00	0.00	0.00	0.00	0.00	0.00	0.00	0.00		
AOI00149001742	4398302 - TRATAMIENTO Y SEGUIMIENTO DE LOS CASOS DIAGNOSTICADOS DE MALARIA CON PLASMODIUM VIVAX	050407 - SIVIA PERSONA TRATADA	Muy Alta	2024	FISICO	1.00	0.00	1.00	1.00	0.00	1.00	0.00	0.00	0.00	1.00	1.00	0.00	6.00	
					COSTEO.S/	0.00	0.00	0.00	0.00	0.00	0.00	0.00	0.00	0.00	0.00	0.00	0.00		
				2025	FISICO	1.00	0.00	1.00	1.00	0.00	1.00	0.00	0.00	0.00	0.00	1.00	1.00	0.00	6.00
					COSTEO.S/	0.00	0.00	0.00	0.00	0.00	0.00	0.00	0.00	0.00	0.00	0.00	0.00		
				2026	FISICO	1.00	0.00	1.00	1.00	0.00	1.00	0.00	0.00	0.00	0.00	1.00	1.00	0.00	6.00
					COSTEO.S/	0.00	0.00	0.00	0.00	0.00	0.00	0.00	0.00	0.00	0.00	0.00	0.00		
AOI00149001744	4398304 - DETECCION Y DIAGNOSTICO DE CASO PROBABLE DE DENGUE	050407 - SIVIA PERSONA TRATADA	Muy Alta	2024	FISICO	61.00	66.00	61.00	61.00	61.00	61.00	61.00	61.00	61.00	61.00	61.00	61.00	737.00	
					COSTEO.S/	32,917.60	61.60	121.60	61.60	61.60	141.60	61.60	61.60	89.60	49.60	24.80	63.20	33,716.00	
				2025	FISICO	61.00	66.00	61.00	61.00	61.00	61.00	61.00	61.00	61.00	61.00	61.00	61.00	61.00	737.00
					COSTEO.S/	32,917.60	61.60	121.60	61.60	61.60	141.60	61.60	61.60	89.60	49.60	24.80	63.20	33,716.00	
				2026	FISICO	61.00	66.00	61.00	61.00	61.00	61.00	61.00	61.00	61.00	61.00	61.00	61.00	61.00	737.00
					COSTEO.S/	32,917.60	61.60	121.60	61.60	61.60	141.60	61.60	61.60	89.60	49.60	24.80	63.20	33,716.00	
AOI00149001746	4398305 - ATENCION CASOS DE DENGUE SIN SIGNOS DE ALARMA	050407 - SIVIA PERSONA TRATADA	Muy Alta	2024	FISICO	52.00	54.00	54.00	52.00	52.00	52.00	52.00	52.00	52.00	52.00	52.00	52.00	628.00	
					COSTEO.S/	3,214.00	0.00	0.00	0.00	0.00	0.00	0.00	0.00	0.00	0.00	0.00	0.00		
				2025	FISICO	52.00	54.00	54.00	52.00	52.00	52.00	52.00	52.00	52.00	52.00	52.00	52.00	52.00	628.00
					COSTEO.S/	3,214.00	0.00	0.00	0.00	0.00	0.00	0.00	0.00	0.00	0.00	0.00	0.00		
				2026	FISICO	52.00	54.00	54.00	52.00	52.00	52.00	52.00	52.00	52.00	52.00	52.00	52.00	52.00	628.00
					COSTEO.S/	3,214.00	0.00	0.00	0.00	0.00	0.00	0.00	0.00	0.00	0.00	0.00	0.00		
AOI00149001749	4398308 - DETECCION Y DIAGNOSTICO DE CASOS DE BARTONELOSIS	050407 - SIVIA PERSONA TRATADA	Muy Alta	2024	FISICO	13.00	14.00	13.00	14.00	13.00	14.00	13.00	14.00	13.00	14.00	14.00	163.00		
					COSTEO.S/	24.00	0.00	0.00	0.00	0.00	0.00	0.00	0.00	0.00	0.00	0.00			
				2025	FISICO	13.00	14.00	13.00	14.00	13.00	14.00	13.00	14.00	13.00	14.00	14.00	14.00	163.00	
					COSTEO.S/	24.00	0.00	0.00	0.00	0.00	0.00	0.00	0.00	0.00	0.00	0.00			

POI MultiAnual con Programación Física y Costeo

				2026	FISICO	13.00	14.00	13.00	14.00	13.00	14.00	13.00	14.00	14.00	14.00	163.00			
					COSTEO.S/	24.00	0.00	0.00	0.00	0.00	0.00	0.00	0.00	0.00	0.00	24.00			
AOI00149001752	4398312 - PERSONA PROTEGIDA CON VACUNA ANTIAMARILICA	050407 - SIVIA PERSONA TRATADA	Muy Alta	2024	FISICO	93.00	100.00	93.00	93.00	93.00	93.00	93.00	93.00	93.00	93.00	93.00	1,123.00		
					COSTEO.S/	0.00	0.00	0.00	200.00	0.00	0.00	0.00	0.00	0.00	0.00	0.00	200.00		
				2025	FISICO	93.00	100.00	93.00	93.00	93.00	93.00	93.00	93.00	93.00	93.00	93.00	93.00	93.00	1,123.00
					COSTEO.S/	0.00	0.00	0.00	200.00	0.00	0.00	0.00	0.00	0.00	0.00	0.00	0.00	200.00	
AOI00149001754	4398314 - LOCALIZACION Y DIAGNOSTICO DE CASOS DE LEISHMANIOSIS CUTANEA Y MUCOCUTANEA	050407 - SIVIA PERSONA TRATADA	Muy Alta	2024	FISICO	10.00	9.00	10.00	9.00	10.00	10.00	10.00	9.00	10.00	9.00	10.00	115.00		
					COSTEO.S/	240.00	0.00	0.00	0.00	0.00	0.00	0.00	0.00	0.00	0.00	0.00	0.00	240.00	
				2025	FISICO	10.00	9.00	10.00	9.00	10.00	10.00	10.00	9.00	10.00	9.00	10.00	9.00	115.00	
					COSTEO.S/	240.00	0.00	0.00	0.00	0.00	0.00	0.00	0.00	0.00	0.00	0.00	0.00	240.00	
AOI00149001755	4398315 - TRATAMIENTO DE CASOS DE LEISHMANIOSIS CUTANEO Y MUCOCUTANEA CON DROGAS DE 1RA LINEA	050407 - SIVIA PERSONA TRATADA	Muy Alta	2024	FISICO	0.00	1.00	0.00	1.00	0.00	1.00	0.00	1.00	1.00	1.00	1.00	8.00		
					COSTEO.S/	0.00	0.00	0.00	0.00	0.00	0.00	0.00	0.00	0.00	0.00	0.00	0.00		
				2025	FISICO	0.00	1.00	0.00	1.00	0.00	1.00	0.00	1.00	1.00	1.00	1.00	1.00	8.00	
					COSTEO.S/	0.00	0.00	0.00	0.00	0.00	0.00	0.00	0.00	0.00	0.00	0.00	0.00		
AOI00149001756	4398318 - LOCALIZACION Y DIAGNOSTICO DE CASOS DE CHAGAS EN MENORES DE 15 AÑOS	050407 - SIVIA PERSONA TRATADA	Muy Alta	2024	FISICO	0.00	1.00	1.00	1.00	1.00	1.00	1.00	1.00	1.00	1.00	0.00	10.00		
					COSTEO.S/	0.00	0.00	0.00	0.00	0.00	0.00	0.00	0.00	0.00	0.00	0.00	0.00		
				2025	FISICO	0.00	1.00	1.00	1.00	1.00	1.00	1.00	1.00	1.00	1.00	1.00	0.00	10.00	
					COSTEO.S/	0.00	0.00	0.00	0.00	0.00	0.00	0.00	0.00	0.00	0.00	0.00	0.00		
AOI00149001758	4398321 - LOCALIZACIÓN Y DIAGNÓSTICO DE CASOS PROBABLES DE CHIKUNGUNYA	050407 - SIVIA PERSONA TRATADA	Muy Alta	2024	FISICO	1.00	2.00	2.00	2.00	2.00	2.00	2.00	2.00	2.00	2.00	1.00	22.00		
					COSTEO.S/	0.00	0.00	0.00	0.00	0.00	0.00	0.00	0.00	0.00	0.00	0.00	0.00		
				2025	FISICO	1.00	2.00	2.00	2.00	2.00	2.00	2.00	2.00	2.00	2.00	2.00	1.00	22.00	
					COSTEO.S/	0.00	0.00	0.00	0.00	0.00	0.00	0.00	0.00	0.00	0.00	0.00	0.00		
AOI00149001761	4398402 - DETECCIÓN Y DIAGNÓSTICO DE CASOS DE RABIA	050407 - SIVIA PERSONA TRATADA	Muy Alta	2024	FISICO	1.00	0.00	0.00	0.00	0.00	0.00	0.00	0.00	0.00	0.00	0.00	1.00		
					COSTEO.S/	266.50	0.00	0.00	0.00	0.00	0.00	0.00	0.00	0.00	0.00	0.00	0.00		
				2025	FISICO	1.00	0.00	0.00	0.00	0.00	0.00	0.00	0.00	0.00	0.00	0.00	0.00	1.00	
					COSTEO.S/	266.50	0.00	0.00	0.00	0.00	0.00	0.00	0.00	0.00	0.00	0.00	0.00		
AOI00149001764	4398404 - TRATAMIENTO DE PERSONAS CON SOSPECHA DE ACCIDENTE POR ARACNIDOS	050407 - SIVIA PERSONA TRATADA	Muy Alta	2024	FISICO	1.00	2.00	2.00	2.00	2.00	2.00	2.00	2.00	2.00	2.00	1.00	22.00		
					COSTEO.S/	3,620.14	0.00	0.00	0.00	0.00	0.00	0.00	0.00	0.00	0.00	0.00	0.00		
				2025	FISICO	1.00	2.00	2.00	2.00	2.00	2.00	2.00	2.00	2.00	2.00	2.00	1.00	22.00	
					COSTEO.S/	3,620.14	0.00	0.00	0.00	0.00	0.00	0.00	0.00	0.00	0.00	0.00	0.00		
AOI00149001767	4398418 - TRATAMIENTO DE PERSONAS CON SOSPECHA DE LEPTOSPIROSIS	050407 - SIVIA PERSONA TRATADA	Muy Alta	2024	FISICO	0.00	0.00	1.00	0.00	1.00	0.00	1.00	0.00	1.00	0.00	1.00	5.00		
					COSTEO.S/	51.12	0.00	0.00	0.00	0.00	0.00	0.00	0.00	0.00	0.00	0.00	0.00		
				2025	FISICO	0.00	0.00	1.00	0.00	1.00	0.00	1.00	0.00	1.00	0.00	1.00	0.00	5.00	
					COSTEO.S/	51.12	0.00	0.00	0.00	0.00	0.00	0.00	0.00	0.00	0.00	0.00	0.00		
AOI00149001767	4398418 - TRATAMIENTO DE PERSONAS CON SOSPECHA DE LEPTOSPIROSIS	050407 - SIVIA PERSONA TRATADA	Muy Alta	2026	FISICO	0.00	0.00	1.00	0.00	1.00	0.00	1.00	0.00	1.00	0.00	5.00			
					COSTEO.S/	51.12	0.00	0.00	0.00	0.00	0.00	0.00	0.00	0.00	0.00	0.00			

AOI00149001769	4398421 - TAMIZAJE EN AREAS DE RIESGO DE FASCIOLOSIS	050407 - SIVIA PERSONA TRATADA	Muy Alta	2024	FISICO	0.00	0.00	0.00	1.00	0.00	0.00	0.00	0.00	0.00	0.00	0.00	1.00			
					COSTEO.S/	436.23	0.00	0.00	0.00	0.00	0.00	0.00	0.00	0.00	0.00	0.00	0.00	0.00	436.23	
				2025	FISICO	0.00	0.00	0.00	1.00	0.00	0.00	0.00	0.00	0.00	0.00	0.00	0.00	0.00	0.00	1.00
					COSTEO.S/	436.23	0.00	0.00	0.00	0.00	0.00	0.00	0.00	0.00	0.00	0.00	0.00	0.00	0.00	436.23
				2026	FISICO	0.00	0.00	0.00	1.00	0.00	0.00	0.00	0.00	0.00	0.00	0.00	0.00	0.00	1.00	
					COSTEO.S/	436.23	0.00	0.00	0.00	0.00	0.00	0.00	0.00	0.00	0.00	0.00	0.00	0.00	436.23	
				2024	FISICO	0.00	0.00	0.00	1.00	0.00	0.00	0.00	0.00	0.00	0.00	0.00	0.00	0.00	0.00	1.00
					COSTEO.S/	488.53	0.00	0.00	0.00	0.00	0.00	0.00	0.00	0.00	0.00	0.00	0.00	0.00	0.00	488.53
AOI00149001772	4398424 - TAMIZAJE DE TENIASIS/CISTICERCOSIS EN ZONAS DE RIESGO	050407 - SIVIA PERSONA TRATADA	Muy Alta	2025	FISICO	0.00	0.00	0.00	1.00	0.00	0.00	0.00	0.00	0.00	0.00	0.00	0.00	1.00		
					COSTEO.S/	488.53	0.00	0.00	0.00	0.00	0.00	0.00	0.00	0.00	0.00	0.00	0.00	0.00	488.53	
				2026	FISICO	0.00	0.00	0.00	1.00	0.00	0.00	0.00	0.00	0.00	0.00	0.00	0.00	0.00	1.00	
					COSTEO.S/	488.53	0.00	0.00	0.00	0.00	0.00	0.00	0.00	0.00	0.00	0.00	0.00	0.00	488.53	
AOI00149001773	4398428 - TAMIZAJE DE EQUINOCOCOSIS EN AREAS DE RIESGO	050407 - SIVIA PERSONA TRATADA	Muy Alta	2024	FISICO	0.00	0.00	0.00	1.00	0.00	0.00	0.00	0.00	0.00	0.00	0.00	0.00	1.00		
					COSTEO.S/	17.05	0.00	0.00	0.00	0.00	0.00	0.00	0.00	0.00	0.00	0.00	0.00	0.00	17.05	
				2025	FISICO	0.00	0.00	0.00	1.00	0.00	0.00	0.00	0.00	0.00	0.00	0.00	0.00	0.00	1.00	
					COSTEO.S/	17.05	0.00	0.00	0.00	0.00	0.00	0.00	0.00	0.00	0.00	0.00	0.00	0.00	17.05	
				2026	FISICO	0.00	0.00	0.00	1.00	0.00	0.00	0.00	0.00	0.00	0.00	0.00	0.00	0.00	1.00	
					COSTEO.S/	17.05	0.00	0.00	0.00	0.00	0.00	0.00	0.00	0.00	0.00	0.00	0.00	0.00	17.05	
				2024	FISICO	1.00	0.00	0.00	0.00	0.00	0.00	0.00	0.00	0.00	0.00	0.00	0.00	0.00	0.00	1.00
					COSTEO.S/	0.00	0.00	0.00	0.00	0.00	0.00	0.00	0.00	0.00	0.00	0.00	0.00	0.00	0.00	0.00
AOI00149002098	4398301 - LOCALIZACION Y DIAGNOSTICO DE CASOS DE MALARIA	050407 - SIVIA PERSONA TRATADA	Muy Alta	2025	FISICO	1.00	0.00	0.00	0.00	0.00	0.00	0.00	0.00	0.00	0.00	0.00	0.00	1.00		
					COSTEO.S/	0.00	0.00	0.00	0.00	0.00	0.00	0.00	0.00	0.00	0.00	0.00	0.00	0.00	0.00	
				2026	FISICO	1.00	0.00	0.00	0.00	0.00	0.00	0.00	0.00	0.00	0.00	0.00	0.00	0.00	0.00	1.00
					COSTEO.S/	0.00	0.00	0.00	0.00	0.00	0.00	0.00	0.00	0.00	0.00	0.00	0.00	0.00	0.00	0.00
AOI00149002632	4397705 - DOCENTES, DIRECTIVOS Y PADRES DE FAMILIA, CAPACITADOS Y COMPROMETIDOS A DESARROLLAR ACCIONES PARA LA PROMOCION DE PRACTICAS SALUDABLES PARA LA PREVENCIÓN DE LAS ENFERMEADES METAXENICAS Y ZONOTICAS	050407 - SIVIA COMUNIDAD	Muy Alta	2024	FISICO	0.00	2.00	3.00	3.00	3.00	3.00	3.00	3.00	3.00	3.00	3.00	3.00	32.00		
					COSTEO.S/	100.00	0.00	0.00	0.00	0.00	0.00	0.00	0.00	0.00	0.00	0.00	0.00	0.00	100.00	
				2025	FISICO	0.00	2.00	3.00	3.00	3.00	3.00	3.00	3.00	3.00	3.00	3.00	3.00	3.00	32.00	
					COSTEO.S/	100.00	0.00	0.00	0.00	0.00	0.00	0.00	0.00	0.00	0.00	0.00	0.00	0.00	100.00	
				2026	FISICO	0.00	2.00	3.00	3.00	3.00	3.00	3.00	3.00	3.00	3.00	3.00	3.00	32.00		
					COSTEO.S/	100.00	0.00	0.00	0.00	0.00	0.00	0.00	0.00	0.00	0.00	0.00	0.00	100.00		
				2024	FISICO	343.00	0.00	0.00	0.00	0.00	0.00	0.00	0.00	0.00	0.00	0.00	0.00	0.00	343.00	
					COSTEO.S/	0.00	0.00	0.00	0.00	0.00	0.00	0.00	0.00	0.00	0.00	0.00	0.00	0.00	0.00	
AOI00149003097	4398309 - TRATAMIENTO DE CASOS DE BARTONELOSIS AGUDA	050407 - SIVIA PERSONA TRATADA	Muy Alta	2025	FISICO	343.00	0.00	0.00	0.00	0.00	0.00	0.00	0.00	0.00	0.00	0.00	343.00			
					COSTEO.S/	0.00	0.00	0.00	0.00	0.00	0.00	0.00	0.00	0.00	0.00	0.00	0.00	0.00		
				2026	FISICO	343.00	0.00	0.00	0.00	0.00	0.00	0.00	0.00	0.00	0.00	0.00	0.00	343.00		
					COSTEO.S/	0.00	0.00	0.00	0.00	0.00	0.00	0.00	0.00	0.00	0.00	0.00	0.00	0.00		
AOI00149003098	4398319 - VIGILANCIA EN SEROLOGICA EN GESTANTES DE AREA ENDEMICAS DE CHAGAS	050407 - SIVIA PERSONA TRATADA	Muy Alta	2024	FISICO	213.00	0.00	0.00	0.00	0.00	0.00	0.00	0.00	0.00	0.00	0.00	213.00			
					COSTEO.S/	0.00	0.00	0.00	0.00	0.00	0.00	0.00	0.00	0.00	0.00	0.00	0.00	0.00		
				2025	FISICO	213.00	0.00	0.00	0.00	0.00	0.00	0.00	0.00	0.00	0.00	0.00	0.00	213.00		
					COSTEO.S/	0.00	0.00	0.00	0.00	0.00	0.00	0.00	0.00	0.00	0.00	0.00	0.00	0.00		
				2026	FISICO	213.00	0.00	0.00	0.00	0.00	0.00	0.00	0.00	0.00	0.00	0.00	213.00			
					COSTEO.S/	0.00	0.00	0.00	0.00	0.00	0.00	0.00	0.00	0.00	0.00	0.00	0.00			
				2024	FISICO	3.00	0.00	0.00	0.00	0.00	0.00	0.00	0.00	0.00	0.00	0.00	0.00	0.00	3.00	
					COSTEO.S/	63.18	0.00	0.00	0.00	0.00	0.00	0.00	0.00	0.00	0.00	0.00	0.00	63.18		
AOI00149003099	4398406 - TRATAMIENTO DE PERSONAS CON DIAGNOSTICO DE ACCIDENTE POR OFIDISMO	050407 - SIVIA PERSONA TRATADA	Muy Alta	2025	FISICO	3.00	0.00	0.00	0.00	0.00	0.00	0.00	0.00	0.00	0.00	0.00	3.00			
					COSTEO.S/	63.18	0.00	0.00	0.00	0.00	0.00	0.00	0.00	0.00	0.00	0.00	63.18			
				2026	FISICO	3.00	0.00	0.00	0.00	0.00	0.00	0.00	0.00	0.00	0.00	0.00	0.00	3.00		
					COSTEO.S/	63.18	0.00	0.00	0.00	0.00	0.00	0.00	0.00	0.00	0.00	0.00	63.18			

CODIGO	ACTIVIDAD OPERATIVA	UBIGEO	U.M.	PRIORIDAD	PERIODO MULTIANUAL	PROGRAMACION MENSUAL												TOTAL ANUAL					
						META	01	02	03	04	05	06	07	08	09	10	11		12				
AOI00149003301	3326011 - ASISTENCIA TÉCNICA EN DESINFECCIÓN Y COLORACIÓN EN CENTROS POBLADOS DEL ÁMBITO RURAL CON SISTEMAS DE ABASTECIMIENTO DE AGUA PARA CONSUMO HUMANO	050407 - SIVIA CENTRO POBLADO	Muy Alta		2024	FISICO	6.00	6.00	6.00	6.00	6.00	6.00	6.00	6.00	6.00	6.00	6.00	6.00	6.00	6.00			
						COSTEO.S/	0.00	0.00	0.00	0.00	0.00	0.00	0.00	0.00	0.00	0.00	0.00	0.00	0.00	0.00	0.00	0.00	
					2025	FISICO	6.00	6.00	6.00	6.00	6.00	6.00	6.00	6.00	6.00	6.00	6.00	6.00	6.00	6.00	6.00	6.00	6.00
						COSTEO.S/	0.00	0.00	0.00	0.00	0.00	0.00	0.00	0.00	0.00	0.00	0.00	0.00	0.00	0.00	0.00	0.00	0.00
					2026	FISICO	6.00	6.00	6.00	6.00	6.00	6.00	6.00	6.00	6.00	6.00	6.00	6.00	6.00	6.00	6.00	6.00	6.00
						COSTEO.S/	0.00	0.00	0.00	0.00	0.00	0.00	0.00	0.00	0.00	0.00	0.00	0.00	0.00	0.00	0.00	0.00	0.00
AEI.02.06 - ATENCIÓN PREVENTIVA Y PROMOCIONAL PARA EL CONTROL DE ENFERMEDADES NO TRANSMISIBLES EN LA POBLACIÓN																							
AOI00149000065	0068001 - ASESORIA NUTRICIONAL PARA EL CONTROL DE ENFERMEDADES DENTALES	050407 - SIVIA PERSONA ATENDIDA	Muy Alta		2024	FISICO	17.00	16.00	16.00	16.00	19.00	19.00	19.00	16.00	16.00	17.00	16.00	16.00	16.00	203.00			
						COSTEO.S/	7,442.92	7,442.92	8,505.42	7,442.92	7,442.92	7,442.92	7,442.92	7,442.92	7,442.92	7,442.92	7,442.92	7,442.88	90,377.50				
					2025	FISICO	17.00	16.00	16.00	16.00	19.00	19.00	19.00	16.00	16.00	17.00	16.00	16.00	16.00	16.00	16.00	203.00	
						COSTEO.S/	7,442.92	7,442.92	8,505.42	7,442.92	7,442.92	7,442.92	7,442.92	7,442.92	7,442.92	7,442.92	7,442.92	7,442.88	90,377.50				
					2026	FISICO	17.00	16.00	16.00	16.00	19.00	19.00	19.00	16.00	16.00	17.00	16.00	16.00	16.00	16.00	16.00	203.00	
						COSTEO.S/	7,442.92	7,442.92	8,505.42	7,442.92	7,442.92	7,442.92	7,442.92	7,442.92	7,442.92	7,442.92	7,442.92	7,442.88	90,377.50				
AOI00149000311	5001101 - TAMIZAJE Y DETECCIÓN DE CATARATA MEDIANTE EXAMEN DE AGUDEZA VISUAL EN PRIMER Y SEGUNDO NIVEL DE ATENCIÓN	050407 - SIVIA PERSONA TAMIZADA	Muy Alta		2024	FISICO	12.00	12.00	12.00	12.00	12.00	12.00	12.00	12.00	12.00	12.00	12.00	12.00	144.00				
						COSTEO.S/	0.00	0.00	0.00	375.00	0.00	0.00	0.00	0.00	0.00	0.00	0.00	0.00	375.00				
					2025	FISICO	12.00	12.00	12.00	12.00	12.00	12.00	12.00	12.00	12.00	12.00	12.00	12.00	12.00	12.00	144.00		
						COSTEO.S/	0.00	0.00	0.00	375.00	0.00	0.00	0.00	0.00	0.00	0.00	0.00	0.00	0.00	375.00			
					2026	FISICO	12.00	12.00	12.00	12.00	12.00	12.00	12.00	12.00	12.00	12.00	12.00	12.00	12.00	12.00	144.00		
						COSTEO.S/	0.00	0.00	0.00	375.00	0.00	0.00	0.00	0.00	0.00	0.00	0.00	0.00	0.00	375.00			
AOI00149000314	5001501 - PERSONAS DE 12 Y 17 AÑOS CON VALORACIÓN CLÍNICA DE FACTORES DE RIESGO.	050407 - SIVIA PERSONA TAMIZADA	Muy Alta		2024	FISICO	15.00	15.00	15.00	15.00	15.00	15.00	15.00	15.00	15.00	15.00	15.00	15.00	180.00				
						COSTEO.S/	0.00	190.00	0.00	0.00	0.00	0.00	0.00	0.00	0.00	0.00	0.00	0.00	190.00				
					2025	FISICO	15.00	15.00	15.00	15.00	15.00	15.00	15.00	15.00	15.00	15.00	15.00	15.00	15.00	15.00	180.00		
						COSTEO.S/	0.00	190.00	0.00	0.00	0.00	0.00	0.00	0.00	0.00	0.00	0.00	0.00	0.00	190.00			
					2026	FISICO	15.00	15.00	15.00	15.00	15.00	15.00	15.00	15.00	15.00	15.00	15.00	15.00	15.00	15.00	180.00		
						COSTEO.S/	0.00	190.00	0.00	0.00	0.00	0.00	0.00	0.00	0.00	0.00	0.00	0.00	0.00	190.00			
AOI00149000316	5001601 - MANEJO DE EMERGENCIA O URGENCIA HIPERTENSIVA	050407 - SIVIA PERSONA TRATADA	Muy Alta		2024	FISICO	0.00	0.00	0.00	0.00	0.00	0.00	0.00	0.00	0.00	0.00	0.00	1.00	1.00				
						COSTEO.S/	0.00	200.00	0.00	0.00	0.00	0.00	0.00	0.00	0.00	0.00	0.00	0.00	0.00	200.00			
					2025	FISICO	0.00	0.00	0.00	0.00	0.00	0.00	0.00	0.00	0.00	0.00	0.00	0.00	0.00	1.00	1.00		
						COSTEO.S/	0.00	200.00	0.00	0.00	0.00	0.00	0.00	0.00	0.00	0.00	0.00	0.00	0.00	0.00	200.00		
					2026	FISICO	0.00	0.00	0.00	0.00	0.00	0.00	0.00	0.00	0.00	0.00	0.00	0.00	0.00	1.00	1.00		
						COSTEO.S/	0.00	200.00	0.00	0.00	0.00	0.00	0.00	0.00	0.00	0.00	0.00	0.00	0.00	0.00	200.00		
AOI00149000318	5001703 - PACIENTE DIABÉTICO NO COMPLICADO CONTROLADO	050407 - SIVIA PERSONA TRATADA	Muy Alta		2024	FISICO	1.00	0.00	1.00	1.00	1.00	1.00	1.00	1.00	0.00	1.00	1.00	0.00	9.00				
						COSTEO.S/	0.00	40.00	0.00	0.00	0.00	0.00	0.00	0.00	0.00	0.00	0.00	0.00	0.00	40.00			
					2025	FISICO	1.00	0.00	1.00	1.00	1.00	1.00	1.00	1.00	1.00	1.00	0.00	1.00	1.00	0.00	9.00		
						COSTEO.S/	0.00	40.00	0.00	0.00	0.00	0.00	0.00	0.00	0.00	0.00	0.00	0.00	0.00	0.00	40.00		
					2026	FISICO	1.00	0.00	1.00	1.00	1.00	1.00	1.00	1.00	1.00	1.00	0.00	1.00	1.00	0.00	9.00		
						COSTEO.S/	0.00	40.00	0.00	0.00	0.00	0.00	0.00	0.00	0.00	0.00	0.00	0.00	0.00	0.00	40.00		
AOI00149000322	4399701 - EVALUACION INTEGRAL EN EL PRIMER DE NIVEL DE ATENCION A PERSONAS EXPUESTAS A METALES PESADOS	050407 - SIVIA PERSONA ATENDIDA	Muy Alta		2024	FISICO	0.00	0.00	0.00	0.00	0.00	0.00	1.00	0.00	0.00	0.00	0.00	0.00	1.00				
						COSTEO.S/	0.00	0.00	0.00	250.00	0.00	0.00	0.00	0.00	0.00	0.00	0.00	0.00	0.00	250.00			
					2025	FISICO	0.00	0.00	0.00	0.00	0.00	0.00	0.00	1.00	0.00	0.00	0.00	0.00	0.00	0.00	1.00		
						COSTEO.S/	0.00	0.00	0.00	250.00	0.00	0.00	0.00	0.00	0.00	0.00	0.00	0.00	0.00	0.00	250.00		
					2026	FISICO	0.00	0.00	0.00	0.00	0.00	0.00	0.00	1.00	0.00	0.00	0.00	0.00	0.00	0.00	1.00		
						COSTEO.S/	0.00	0.00	0.00	250.00	0.00	0.00	0.00	0.00	0.00	0.00	0.00	0.00	0.00	0.00	250.00		
AOI00149000324	4398803 - DOCENTES CAPACITADOS QUE DESARROLLAN ACCIONES PARA LA PROMOCIÓN DE LA ALIMENTACIÓN SALUDABLE, ACTIVIDAD FÍSICA, SALUD OCULAR Y SALUD BUCAL	050407 - SIVIA PERSONA CAPACITADA	Muy Alta		2024	FISICO	2.00	2.00	2.00	2.00	2.00	2.00	2.00	2.00	2.00	2.00	2.00	1.00	23.00				
						COSTEO.S/	927.10	0.00	0.00	0.00	0.00	0.00	0.00	0.00	0.00	0.00	0.00	0.00	0.00	927.10			
					2025	FISICO	2.00	2.00	2.00	2.00	2.00	2.00	2.00	2.00	2.00	2.00	2.00	2.00	2.00	1.00	23.00		
						COSTEO.S/	927.10	0.00	0.00	0.00	0.00	0.00	0.00	0.00	0.00	0.00	0.00	0.00	0.00	0.00	927.10		
					2026	FISICO	2.00	2.00	2.00	2.00	2.00	2.00	2.00	2.00	2.00	2.00	2.00	2.00	2.00	1.00	23.00		
						COSTEO.S/	927.10	0.00	0.00	0.00	0.00	0.00	0.00	0.00	0.00	0.00	0.00	0.00	0.00	0.00	927.10		

POI MultiAnual con Programación Física y Costeo

				COSTEO.S/	927.10	0.00	0.00	0.00	0.00	0.00	0.00	0.00	0.00	0.00	0.00	927.10					
AOI00149000690	4398801 - FAMILIAS QUE RECIBEN SESIONES EDUCATIVAS Y DEMOSTRATIVAS EN PRÁCTICAS SALUDABLES FRENTE A LAS ENFERMEDADES NO TRASMISIBLES	050407 - SIVIA FAMILIA	Muy Alta	2024	FISICO	15.00	15.00	15.00	15.00	15.00	15.00	15.00	14.00	15.00	15.00	15.00	179.00				
					COSTEO.S/	0.00	0.00	0.00	187.50	0.00	0.00	0.00	0.00	0.00	0.00	0.00	0.00	0.00	187.50		
				2025	FISICO	15.00	15.00	15.00	15.00	15.00	15.00	15.00	15.00	14.00	15.00	15.00	15.00	15.00	15.00	179.00	
					COSTEO.S/	0.00	0.00	0.00	187.50	0.00	0.00	0.00	0.00	0.00	0.00	0.00	0.00	0.00	0.00	187.50	
				2026	FISICO	15.00	15.00	15.00	15.00	15.00	15.00	15.00	15.00	15.00	14.00	15.00	15.00	15.00	15.00	179.00	
					COSTEO.S/	0.00	0.00	0.00	187.50	0.00	0.00	0.00	0.00	0.00	0.00	0.00	0.00	0.00	0.00	187.50	
				AOI00149001774	5001102 - EVALUACIÓN Y DESPISTAJE DE CATARATA	050407 - SIVIA PERSONA TAMIZADA	Muy Alta	2024	FISICO	4.00	4.00	4.00	4.00	4.00	4.00	4.00	4.00	4.00	4.00	4.00	48.00
									COSTEO.S/	0.00	0.00	0.00	0.00	0.00	0.00	0.00	0.00	0.00	0.00	0.00	0.00
2025	FISICO	4.00	4.00					4.00	4.00	4.00	4.00	4.00	4.00	4.00	4.00	4.00	4.00	4.00	4.00	48.00	
	COSTEO.S/	0.00	0.00					0.00	0.00	0.00	0.00	0.00	0.00	0.00	0.00	0.00	0.00	0.00	0.00	0.00	
2026	FISICO	4.00	4.00					4.00	4.00	4.00	4.00	4.00	4.00	4.00	4.00	4.00	4.00	4.00	4.00	48.00	
	COSTEO.S/	0.00	0.00					0.00	0.00	0.00	0.00	0.00	0.00	0.00	0.00	0.00	0.00	0.00	0.00	0.00	
AOI00149001776	5001103 - REFERENCIA PARA DIAGNÓSTICO Y TRATAMIENTO DE CEGUERA POR CATARATA EN EL PRIMER NIVEL DE ATENCIÓN	050407 - SIVIA PERSONA TAMIZADA	Muy Alta					2024	FISICO	2.00	2.00	2.00	2.00	2.00	2.00	2.00	2.00	2.00	3.00	3.00	26.00
									COSTEO.S/	0.00	0.00	0.00	0.00	0.00	0.00	0.00	0.00	0.00	0.00	0.00	0.00
				2025	FISICO	2.00	2.00	2.00	2.00	2.00	2.00	2.00	2.00	2.00	2.00	3.00	3.00	3.00	26.00		
					COSTEO.S/	0.00	0.00	0.00	0.00	0.00	0.00	0.00	0.00	0.00	0.00	0.00	0.00	0.00	0.00	0.00	
				2026	FISICO	2.00	2.00	2.00	2.00	2.00	2.00	2.00	2.00	2.00	2.00	2.00	3.00	3.00	26.00		
					COSTEO.S/	0.00	0.00	0.00	0.00	0.00	0.00	0.00	0.00	0.00	0.00	0.00	0.00	0.00	0.00	0.00	
				AOI00149001778	5001302 - EVALUACIÓN DE ERRORES REFRACTIVOS EN NIÑOS (AS) DE 3 A 11 AÑOS	050407 - SIVIA PERSONA TAMIZADA	Muy Alta	2024	FISICO	8.00	8.00	8.00	8.00	8.00	8.00	8.00	8.00	7.00	7.00	7.00	93.00
									COSTEO.S/	0.00	0.00	0.00	0.00	375.00	0.00	0.00	0.00	0.00	0.00	0.00	0.00
2025	FISICO	8.00	8.00					8.00	8.00	8.00	8.00	8.00	8.00	8.00	8.00	7.00	7.00	7.00	93.00		
	COSTEO.S/	0.00	0.00					0.00	0.00	375.00	0.00	0.00	0.00	0.00	0.00	0.00	0.00	0.00	0.00	375.00	
2026	FISICO	8.00	8.00					8.00	8.00	8.00	8.00	8.00	8.00	8.00	7.00	7.00	7.00	93.00			
	COSTEO.S/	0.00	0.00					0.00	0.00	375.00	0.00	0.00	0.00	0.00	0.00	0.00	0.00	0.00	0.00	375.00	
AOI00149001779	5001304 - REFERENCIA DE NIÑOS CON ERRORES REFRACTIVOS	050407 - SIVIA PERSONA TAMIZADA	Muy Alta					2024	FISICO	0.00	0.00	0.00	0.00	0.00	1.00	1.00	1.00	1.00	1.00	0.00	6.00
									COSTEO.S/	0.00	0.00	0.00	0.00	0.00	0.00	0.00	0.00	0.00	0.00	0.00	0.00
				2025	FISICO	0.00	0.00	0.00	0.00	0.00	1.00	1.00	1.00	1.00	1.00	1.00	0.00	6.00			
					COSTEO.S/	0.00	0.00	0.00	0.00	0.00	0.00	0.00	0.00	0.00	0.00	0.00	0.00	0.00			
				2026	FISICO	0.00	0.00	0.00	0.00	0.00	1.00	1.00	1.00	1.00	1.00	1.00	0.00	6.00			
					COSTEO.S/	0.00	0.00	0.00	0.00	0.00	0.00	0.00	0.00	0.00	0.00	0.00	0.00	0.00			
				AOI00149001781	5001502 - PERSONAS DE 18 A 29 AÑOS CON VALORACION CLÍNICA DE FACTORES DE RIESGO	050407 - SIVIA PERSONA TAMIZADA	Muy Alta	2024	FISICO	23.00	23.00	23.00	23.00	23.00	23.00	23.00	23.00	23.00	23.00	23.00	276.00
									COSTEO.S/	0.00	0.00	1,497.50	0.00	0.00	0.00	0.00	0.00	0.00	0.00	0.00	0.00
2025	FISICO	23.00	23.00					23.00	23.00	23.00	23.00	23.00	23.00	23.00	23.00	23.00	23.00	23.00	276.00		
	COSTEO.S/	0.00	0.00					1,497.50	0.00	0.00	0.00	0.00	0.00	0.00	0.00	0.00	0.00	0.00	1,497.50		
2026	FISICO	23.00	23.00					23.00	23.00	23.00	23.00	23.00	23.00	23.00	23.00	23.00	23.00	23.00	276.00		
	COSTEO.S/	0.00	0.00					1,497.50	0.00	0.00	0.00	0.00	0.00	0.00	0.00	0.00	0.00	0.00	1,497.50		
AOI00149001782	5001503 - PERSONAS DE 30 A 39 AÑOS CON VALORACIÓN CLÍNICA DE FACTORES DE RIESGO.	050407 - SIVIA PERSONA TAMIZADA	Muy Alta					2024	FISICO	17.00	17.00	15.00	15.00	15.00	15.00	15.00	15.00	15.00	15.00	19.00	188.00
									COSTEO.S/	0.00	0.00	0.00	0.00	0.00	0.00	0.00	0.00	0.00	0.00	0.00	0.00
				2025	FISICO	17.00	17.00	15.00	15.00	15.00	15.00	15.00	15.00	15.00	15.00	15.00	19.00	188.00			
					COSTEO.S/	0.00	0.00	0.00	0.00	0.00	0.00	0.00	0.00	0.00	0.00	0.00	0.00	0.00			
				2026	FISICO	17.00	17.00	15.00	15.00	15.00	15.00	15.00	15.00	15.00	15.00	15.00	19.00	188.00			
					COSTEO.S/	0.00	0.00	0.00	0.00	0.00	0.00	0.00	0.00	0.00	0.00	0.00	0.00	0.00			
				AOI00149001783	5001504 - PERSONAS DE 5 A 11 AÑOS CON VALORACIÓN CLÍNICA DE FACTORES DE RIESGO	050407 - SIVIA PERSONA TAMIZADA	Muy Alta	2024	FISICO	18.00	18.00	18.00	23.00	18.00	18.00	18.00	18.00	18.00	18.00	18.00	221.00
									COSTEO.S/	0.00	0.00	0.00	0.00	0.00	0.00	0.00	0.00	0.00	0.00	0.00	0.00
2025	FISICO	18.00	18.00					18.00	23.00	18.00	18.00	18.00	18.00	18.00	18.00	18.00	18.00	18.00	221.00		
	COSTEO.S/	0.00	0.00					0.00	0.00	0.00	0.00	0.00	0.00	0.00	0.00	0.00	0.00	0.00			
2026	FISICO	18.00	18.00					18.00	23.00	18.00	18.00	18.00	18.00	18.00	18.00	18.00	18.00	18.00	221.00		
	COSTEO.S/	0.00	0.00					0.00	0.00	0.00	0.00	0.00	0.00	0.00	0.00	0.00	0.00	0.00			

POI MultiAnual con Programación Física y Costeo

AOI00149001784	5001505 - PERSONAS MAYORES DE 60 AÑOS CON VALORACION CLINICA DE FACTORES DE RIESGO Y TAMIZAJE LABORATORIAL	050407 - SIVIA PERSONA TAMIZADA Muy Alta	2024	FISICO	0.00	10.00	10.00	10.00	10.00	10.00	10.00	10.00	10.00	10.00	10.00	111.00		
				COSTEO.S/	0.00	0.00	0.00	0.00	0.00	0.00	0.00	0.00	0.00	0.00	0.00	0.00	0.00	
			2025	FISICO	0.00	10.00	10.00	10.00	10.00	10.00	10.00	10.00	10.00	10.00	10.00	10.00	10.00	111.00
				COSTEO.S/	0.00	0.00	0.00	0.00	0.00	0.00	0.00	0.00	0.00	0.00	0.00	0.00	0.00	
			2026	FISICO	0.00	10.00	10.00	10.00	10.00	10.00	10.00	10.00	10.00	10.00	10.00	111.00		
				COSTEO.S/	0.00	0.00	0.00	0.00	0.00	0.00	0.00	0.00	0.00	0.00	0.00	0.00		
AOI00149001785	5001507 - PERSONAS DE 40 A 59 AÑOS CON VALORACION CLINICA DE FACTORES DE RIESGO Y TAMIZAJE LABORATORIAL	050407 - SIVIA PERSONA TAMIZADA Muy Alta	2024	FISICO	23.00	23.00	23.00	23.00	23.00	23.00	23.00	23.00	23.00	22.00	22.00	273.00		
				COSTEO.S/	0.00	0.00	0.00	0.00	0.00	0.00	0.00	0.00	0.00	0.00	0.00	0.00		
			2025	FISICO	23.00	23.00	23.00	23.00	23.00	23.00	23.00	23.00	23.00	22.00	22.00	22.00	273.00	
				COSTEO.S/	0.00	0.00	0.00	0.00	0.00	0.00	0.00	0.00	0.00	0.00	0.00	0.00		
			2026	FISICO	23.00	23.00	23.00	23.00	23.00	23.00	23.00	23.00	22.00	22.00	273.00			
				COSTEO.S/	0.00	0.00	0.00	0.00	0.00	0.00	0.00	0.00	0.00	0.00	0.00			
AOI00149001786	5001605 - PACIENTES CON ENFERMEDAD CARDIOMETABOLICA ORGANIZADOS QUE RECIBEN EDUCACION PARA EL CONTROL DE LA ENFERMEDAD	050407 - SIVIA PERSONA TRATADA Muy Alta	2024	FISICO	0.00	0.00	1.00	1.00	1.00	1.00	1.00	1.00	1.00	1.00	1.00	10.00		
				COSTEO.S/	0.00	0.00	0.00	0.00	0.00	0.00	0.00	0.00	0.00	0.00	0.00	0.00		
			2025	FISICO	0.00	0.00	1.00	1.00	1.00	1.00	1.00	1.00	1.00	1.00	1.00	1.00	10.00	
				COSTEO.S/	0.00	0.00	0.00	0.00	0.00	0.00	0.00	0.00	0.00	0.00	0.00	0.00		
			2026	FISICO	0.00	0.00	1.00	1.00	1.00	1.00	1.00	1.00	1.00	1.00	10.00			
				COSTEO.S/	0.00	0.00	0.00	0.00	0.00	0.00	0.00	0.00	0.00	0.00				
AOI00149001792	0068002 - EXAMEN ESTOMATOLOGICO	050407 - SIVIA PERSONA ATENDIDA Muy Alta	2024	FISICO	17.00	16.00	16.00	16.00	19.00	19.00	19.00	16.00	16.00	17.00	16.00	203.00		
				COSTEO.S/	0.00	0.00	0.00	0.00	0.00	0.00	0.00	0.00	0.00	0.00	0.00	0.00		
			2025	FISICO	17.00	16.00	16.00	16.00	19.00	19.00	19.00	16.00	16.00	17.00	16.00	16.00	203.00	
				COSTEO.S/	0.00	0.00	0.00	0.00	0.00	0.00	0.00	0.00	0.00	0.00	0.00	0.00		
			2026	FISICO	17.00	16.00	16.00	16.00	19.00	19.00	19.00	16.00	16.00	17.00	16.00	203.00		
				COSTEO.S/	0.00	0.00	0.00	0.00	0.00	0.00	0.00	0.00	0.00	0.00				
AOI00149001793	0068003 - INSTRUCCIÓN DE HIGIENE ORAL	050407 - SIVIA PERSONA ATENDIDA Muy Alta	2024	FISICO	17.00	16.00	16.00	16.00	19.00	19.00	19.00	16.00	16.00	17.00	16.00	203.00		
				COSTEO.S/	0.00	0.00	0.00	0.00	0.00	0.00	0.00	0.00	0.00	0.00	0.00	0.00		
			2025	FISICO	17.00	16.00	16.00	16.00	19.00	19.00	19.00	16.00	16.00	17.00	16.00	16.00	203.00	
				COSTEO.S/	0.00	0.00	0.00	0.00	0.00	0.00	0.00	0.00	0.00	0.00	0.00	0.00		
			2026	FISICO	17.00	16.00	16.00	16.00	19.00	19.00	19.00	16.00	16.00	17.00	16.00	203.00		
				COSTEO.S/	0.00	0.00	0.00	0.00	0.00	0.00	0.00	0.00	0.00	0.00				
AOI00149001794	5000601 - APLICACION DE SELLANTES	050407 - SIVIA PERSONA ATENDIDA Muy Alta	2024	FISICO	2.00	2.00	2.00	2.00	2.00	2.00	2.00	2.00	2.00	2.00	1.00	23.00		
				COSTEO.S/	0.00	0.00	0.00	0.00	0.00	0.00	0.00	0.00	0.00	0.00	0.00	0.00		
			2025	FISICO	2.00	2.00	2.00	2.00	2.00	2.00	2.00	2.00	2.00	2.00	2.00	1.00	23.00	
				COSTEO.S/	0.00	0.00	0.00	0.00	0.00	0.00	0.00	0.00	0.00	0.00	0.00	0.00		
			2026	FISICO	2.00	2.00	2.00	2.00	2.00	2.00	2.00	2.00	2.00	1.00	23.00			
				COSTEO.S/	0.00	0.00	0.00	0.00	0.00	0.00	0.00	0.00	0.00	0.00				
AOI00149001795	5000602 - APLICACION DE FLUOR BARNIZ	050407 - SIVIA PERSONA ATENDIDA Muy Alta	2024	FISICO	14.00	15.00	15.00	15.00	14.00	14.00	14.00	13.00	13.00	13.00	13.00	166.00		
				COSTEO.S/	0.00	0.00	0.00	0.00	0.00	0.00	0.00	0.00	0.00	0.00	0.00	0.00		
			2025	FISICO	14.00	15.00	15.00	15.00	14.00	14.00	14.00	13.00	13.00	13.00	13.00	13.00	166.00	
				COSTEO.S/	0.00	0.00	0.00	0.00	0.00	0.00	0.00	0.00	0.00	0.00	0.00	0.00		
			2026	FISICO	14.00	15.00	15.00	15.00	14.00	14.00	14.00	13.00	13.00	13.00	13.00	166.00		
				COSTEO.S/	0.00	0.00	0.00	0.00	0.00	0.00	0.00	0.00	0.00	0.00				
AOI00149001796	5000603 - APLICACION DEL FLUOR GEL	050407 - SIVIA PERSONA ATENDIDA Muy Alta	2024	FISICO	4.00	4.00	4.00	4.00	5.00	5.00	4.00	4.00	4.00	4.00	3.00	48.00		
				COSTEO.S/	0.00	0.00	0.00	0.00	0.00	0.00	0.00	0.00	0.00	0.00	0.00	0.00		
			2025	FISICO	4.00	4.00	4.00	4.00	5.00	5.00	4.00	4.00	4.00	4.00	3.00	48.00		
				COSTEO.S/	0.00	0.00	0.00	0.00	0.00	0.00	0.00	0.00	0.00	0.00	0.00	0.00		
			2026	FISICO	4.00	4.00	4.00	4.00	5.00	5.00	4.00	4.00	4.00	3.00	48.00			
				COSTEO.S/	0.00	0.00	0.00	0.00	0.00	0.00	0.00	0.00	0.00	0.00				
AOI00149001797	5000606 - PROFILAXIS DENTAL	050407 - SIVIA PERSONA ATENDIDA Muy Alta	2024	FISICO	17.00	16.00	16.00	16.00	18.00	18.00	18.00	18.00	18.00	16.00	16.00	203.00		
				COSTEO.S/	0.00	0.00	0.00	0.00	0.00	0.00	0.00	0.00	0.00	0.00	0.00			

POI MultiAnual con Programación Física y Costeo

				2025	FISICO	17.00	16.00	16.00	16.00	18.00	18.00	18.00	18.00	18.00	16.00	16.00	16.00	203.00	
					COSTEO.S/	0.00	0.00	0.00	0.00	0.00	0.00	0.00	0.00	0.00	0.00	0.00	0.00	0.00	
				2026	FISICO	17.00	16.00	16.00	16.00	18.00	18.00	18.00	18.00	18.00	16.00	16.00	16.00	203.00	
					COSTEO.S/	0.00	0.00	0.00	0.00	0.00	0.00	0.00	0.00	0.00	0.00	0.00	0.00	0.00	
				2024	FISICO	4.00	4.00	4.00	6.00	6.00	6.00	6.00	6.00	5.00	5.00	5.00	5.00	62.00	
					COSTEO.S/	0.00	0.00	0.00	375.00	0.00	0.00	0.00	0.00	0.00	0.00	0.00	0.00	375.00	
AOI00149001919	0068101 - RASPAJE DENTAL	050407 - SIVIA PERSONA TRATADA	Muy Alta	2025	FISICO	4.00	4.00	4.00	6.00	6.00	6.00	6.00	6.00	5.00	5.00	5.00	5.00	62.00	
					COSTEO.S/	0.00	0.00	0.00	375.00	0.00	0.00	0.00	0.00	0.00	0.00	0.00	0.00	375.00	
				2026	FISICO	4.00	4.00	4.00	6.00	6.00	6.00	6.00	6.00	5.00	5.00	5.00	5.00	62.00	
					COSTEO.S/	0.00	0.00	0.00	375.00	0.00	0.00	0.00	0.00	0.00	0.00	0.00	0.00	375.00	
				2024	FISICO	0.00	4.00	4.00	4.00	4.00	4.00	4.00	4.00	4.00	4.00	4.00	4.00	3.00	43.00
					COSTEO.S/	0.00	0.00	0.00	0.00	0.00	0.00	0.00	0.00	0.00	0.00	0.00	0.00	0.00	
AOI00149001920	5000703 - EXODONCIA SIMPLE	050407 - SIVIA PERSONA TRATADA	Muy Alta	2025	FISICO	0.00	4.00	4.00	4.00	4.00	4.00	4.00	4.00	4.00	4.00	4.00	3.00	43.00	
					COSTEO.S/	0.00	0.00	0.00	0.00	0.00	0.00	0.00	0.00	0.00	0.00	0.00	0.00	0.00	
				2026	FISICO	0.00	4.00	4.00	4.00	4.00	4.00	4.00	4.00	4.00	4.00	4.00	3.00	43.00	
					COSTEO.S/	0.00	0.00	0.00	0.00	0.00	0.00	0.00	0.00	0.00	0.00	0.00	0.00	0.00	
				2024	FISICO	25.00	25.00	25.00	25.00	25.00	25.00	25.00	25.00	25.00	25.00	25.00	25.00	25.00	300.00
					COSTEO.S/	0.00	0.00	0.00	0.00	0.00	0.00	0.00	0.00	0.00	0.00	0.00	0.00	0.00	
AOI00149001924	5001306 - TAMIZAJE DE AGUDEZA VISUAL EN NIÑOS (AS) DE 3 A 11 AÑOS	050407 - SIVIA PERSONA TAMIZADA	Muy Alta	2025	FISICO	25.00	25.00	25.00	25.00	25.00	25.00	25.00	25.00	25.00	25.00	25.00	25.00	300.00	
					COSTEO.S/	0.00	0.00	0.00	0.00	0.00	0.00	0.00	0.00	0.00	0.00	0.00	0.00	0.00	
				2026	FISICO	25.00	25.00	25.00	25.00	25.00	25.00	25.00	25.00	25.00	25.00	25.00	25.00	300.00	
					COSTEO.S/	0.00	0.00	0.00	0.00	0.00	0.00	0.00	0.00	0.00	0.00	0.00	0.00	0.00	
				2024	FISICO	3.00	3.00	3.00	3.00	3.00	3.00	3.00	3.00	3.00	3.00	3.00	3.00	3.00	36.00
					COSTEO.S/	0.00	0.00	0.00	0.00	0.00	0.00	0.00	0.00	0.00	0.00	0.00	0.00	0.00	
AOI00149002695	5001105 - CONSEJERÍA PARA DETECCIÓN OPORTUNA Y CONTROL DE CATARATA.	050407 - SIVIA PERSONA TAMIZADA	Muy Alta	2025	FISICO	3.00	3.00	3.00	3.00	3.00	3.00	3.00	3.00	3.00	3.00	3.00	3.00	36.00	
					COSTEO.S/	0.00	0.00	0.00	0.00	0.00	0.00	0.00	0.00	0.00	0.00	0.00	0.00	0.00	
				2026	FISICO	3.00	3.00	3.00	3.00	3.00	3.00	3.00	3.00	3.00	3.00	3.00	3.00	36.00	
					COSTEO.S/	0.00	0.00	0.00	0.00	0.00	0.00	0.00	0.00	0.00	0.00	0.00	0.00	0.00	
				2024	FISICO	1.00	0.00	0.00	0.00	0.00	0.00	1.00	0.00	0.00	0.00	0.00	0.00	2.00	
					COSTEO.S/	0.00	0.00	0.00	0.00	0.00	0.00	0.00	0.00	0.00	0.00	0.00	0.00	0.00	
AOI00149002696	5001602 - TRATAMIENTO Y CONTROL DE PERSONAS CON DISLIPIDEMIA	050407 - SIVIA PERSONA TRATADA	Muy Alta	2025	FISICO	1.00	0.00	0.00	0.00	0.00	0.00	1.00	0.00	0.00	0.00	0.00	0.00	2.00	
					COSTEO.S/	0.00	0.00	0.00	0.00	0.00	0.00	0.00	0.00	0.00	0.00	0.00	0.00	0.00	
				2026	FISICO	1.00	0.00	0.00	0.00	0.00	0.00	1.00	0.00	0.00	0.00	0.00	0.00	2.00	
					COSTEO.S/	0.00	0.00	0.00	0.00	0.00	0.00	0.00	0.00	0.00	0.00	0.00	0.00	0.00	
				2024	FISICO	1.00	0.00	0.00	1.00	1.00	1.00	1.00	1.00	1.00	1.00	1.00	1.00	10.00	
					COSTEO.S/	0.00	0.00	0.00	0.00	0.00	0.00	0.00	0.00	0.00	0.00	0.00	0.00	0.00	
AOI00149002697	5001604 - PACIENTE HIPERTENSO DE NO ALTO RIESGO CONTROLADO	050407 - SIVIA PERSONA TRATADA	Muy Alta	2025	FISICO	1.00	0.00	0.00	1.00	1.00	1.00	1.00	1.00	1.00	1.00	1.00	1.00	10.00	
					COSTEO.S/	0.00	0.00	0.00	0.00	0.00	0.00	0.00	0.00	0.00	0.00	0.00	0.00	0.00	
				2026	FISICO	1.00	0.00	0.00	1.00	1.00	1.00	1.00	1.00	1.00	1.00	1.00	1.00	10.00	
					COSTEO.S/	0.00	0.00	0.00	0.00	0.00	0.00	0.00	0.00	0.00	0.00	0.00	0.00	0.00	
				2024	FISICO	1.00	0.00	0.00	0.00	0.00	1.00	0.00	0.00	0.00	0.00	0.00	0.00	2.00	
					COSTEO.S/	0.00	0.00	0.00	0.00	0.00	0.00	0.00	0.00	0.00	0.00	0.00	0.00	0.00	
AOI00149002698	5001701 - MANEJO BASICO DE CRISIS HIPOGLICEMICA O HIPERGLICEMICA EN PACIENTES DIABETICOS	050407 - SIVIA PERSONA TRATADA	Muy Alta	2025	FISICO	1.00	0.00	0.00	0.00	0.00	1.00	0.00	0.00	0.00	0.00	0.00	0.00	2.00	
					COSTEO.S/	0.00	0.00	0.00	0.00	0.00	0.00	0.00	0.00	0.00	0.00	0.00	0.00	0.00	
				2026	FISICO	1.00	0.00	0.00	0.00	0.00	1.00	0.00	0.00	0.00	0.00	0.00	0.00	2.00	
					COSTEO.S/	0.00	0.00	0.00	0.00	0.00	0.00	0.00	0.00	0.00	0.00	0.00	0.00	0.00	
				2024	FISICO	1.00	0.00	0.00	0.00	1.00	1.00	0.00	1.00	0.00	0.00	0.00	0.00	4.00	
					COSTEO.S/	0.00	0.00	0.00	0.00	0.00	0.00	0.00	0.00	0.00	0.00	0.00	0.00	0.00	
AOI00149002699	5001706 - MANEJO DEL SOBREPESO Y OBESIDAD	050407 - SIVIA PERSONA TRATADA	Muy Alta	2025	FISICO	1.00	0.00	0.00	0.00	1.00	1.00	0.00	1.00	0.00	0.00	0.00	0.00	4.00	
					COSTEO.S/	0.00	0.00	0.00	0.00	0.00	0.00	0.00	0.00	0.00	0.00	0.00	0.00	0.00	

AOI00149000258	0070601 - MADRES, PADRES Y CUIDADORES/AS CON APOYO EN ESTRATEGIAS DE CRIANZA Y CONOCIMIENTOS SOBRE EL DESARROLLO INFANTIL	050407 - SIVIA FAMILIA	Muy Alta	2024	FISICO	0.00	3.00	3.00	3.00	3.00	3.00	5.00	3.00	3.00	3.00	35.00		
					COSTEO.S/	350.77	0.00	0.00	0.00	0.00	0.00	0.00	0.00	0.00	0.00	0.00	0.00	350.77
				2025	FISICO	0.00	3.00	3.00	3.00	3.00	3.00	5.00	3.00	3.00	3.00	3.00	3.00	35.00
					COSTEO.S/	350.77	0.00	0.00	0.00	0.00	0.00	0.00	0.00	0.00	0.00	0.00	0.00	350.77
				2026	FISICO	0.00	3.00	3.00	3.00	3.00	3.00	5.00	3.00	3.00	3.00	35.00		
					COSTEO.S/	350.77	0.00	0.00	0.00	0.00	0.00	0.00	0.00	0.00	0.00	350.77		
AOI00149000259	0070603 - AGENTES COMUNITARIOS DE SALUD REALIZAN VIGILANCIA CIUDADANA PARA REDUCIR LA VIOLENCIA FISICA CAUSADA POR LA PAREJA	050407 - SIVIA PERSONA CAPACITADA	Muy Alta	2024	FISICO	0.00	0.00	0.00	0.00	0.00	0.00	1.00	0.00	0.00	0.00	1.00		
					COSTEO.S/	0.00	0.00	30.00	0.00	0.00	0.00	0.00	0.00	0.00	0.00	30.00		
				2025	FISICO	0.00	0.00	0.00	0.00	0.00	0.00	1.00	0.00	0.00	0.00	1.00		
					COSTEO.S/	0.00	0.00	30.00	0.00	0.00	0.00	0.00	0.00	0.00	0.00	30.00		
				2026	FISICO	0.00	0.00	0.00	0.00	0.00	0.00	1.00	0.00	0.00	1.00			
					COSTEO.S/	0.00	0.00	30.00	0.00	0.00	0.00	0.00	0.00	0.00	30.00			
AOI00149002600	0070606 - TAMIZAJE PARA DETECTAR VIOLENCIA FAMILIAR EN PERSONAS MAYORES DE 18 AÑOS	050407 - SIVIA PERSONA TAMIZADA	Muy Alta	2024	FISICO	1.00	0.00	0.00	0.00	0.00	0.00	0.00	0.00	0.00	0.00	1.00		
					COSTEO.S/	0.00	0.00	0.00	0.00	0.00	0.00	0.00	0.00	0.00	0.00	0.00		
				2025	FISICO	1.00	0.00	0.00	0.00	0.00	0.00	0.00	0.00	0.00	0.00	1.00		
					COSTEO.S/	0.00	0.00	0.00	0.00	0.00	0.00	0.00	0.00	0.00	0.00	0.00		
				2026	FISICO	1.00	0.00	0.00	0.00	0.00	0.00	0.00	0.00	1.00				
					COSTEO.S/	0.00	0.00	0.00	0.00	0.00	0.00	0.00	0.00	0.00				
AOI00149002601	0070609 - TAMIZAJE DETECTAR MALTRATO INFANTIL EN NIÑAS, NIÑOS Y ADOLESCENTES DE 0 A 17 AÑOS	050407 - SIVIA PERSONA TAMIZADA	Muy Alta	2024	FISICO	1.00	0.00	0.00	0.00	0.00	0.00	0.00	0.00	0.00	1.00			
					COSTEO.S/	0.00	0.00	0.00	0.00	0.00	0.00	0.00	0.00	0.00	0.00			
				2025	FISICO	1.00	0.00	0.00	0.00	0.00	0.00	0.00	0.00	0.00	1.00			
					COSTEO.S/	0.00	0.00	0.00	0.00	0.00	0.00	0.00	0.00	0.00	0.00			
				2026	FISICO	1.00	0.00	0.00	0.00	0.00	0.00	0.00	1.00					
					COSTEO.S/	0.00	0.00	0.00	0.00	0.00	0.00	0.00	0.00					
AOI00149002602	5005926 - TAMIZAJE PARA DETECTAR TRASTORNOS MENTALES Y DEL COMPORTAMIENTO DE NIÑOS, NIÑAS Y ADOLESCENTES DE 3 A 17 AÑOS.	050407 - SIVIA PERSONA TAMIZADA	Muy Alta	2024	FISICO	1.00	0.00	0.00	0.00	0.00	0.00	0.00	0.00	1.00				
					COSTEO.S/	0.00	0.00	0.00	0.00	0.00	0.00	0.00	0.00	0.00				
				2025	FISICO	1.00	0.00	0.00	0.00	0.00	0.00	0.00	0.00	1.00				
					COSTEO.S/	0.00	0.00	0.00	0.00	0.00	0.00	0.00	0.00	0.00				
				2026	FISICO	1.00	0.00	0.00	0.00	0.00	0.00	1.00						
					COSTEO.S/	0.00	0.00	0.00	0.00	0.00	0.00	0.00						
AOI00149002603	5005189 - TRATAMIENTO EN VIOLENCIA FAMILIAR EN EL PRIMER NIVEL DE ATENCIÓN NO ESPECIALIZADO	050407 - SIVIA PERSONA TRATADA	Muy Alta	2024	FISICO	1.00	0.00	0.00	0.00	0.00	0.00	0.00	0.00	1.00				
					COSTEO.S/	0.00	0.00	0.00	100.00	0.00	0.00	0.00	0.00	100.00				
				2025	FISICO	1.00	0.00	0.00	0.00	0.00	0.00	0.00	0.00	1.00				
					COSTEO.S/	0.00	0.00	0.00	100.00	0.00	0.00	0.00	0.00	100.00				
				2026	FISICO	1.00	0.00	0.00	0.00	0.00	0.00	1.00						
					COSTEO.S/	0.00	0.00	0.00	100.00	0.00	0.00	100.00						
AOI00149002604	0060614 - TRATAMIENTO DE NIÑOS, NIÑAS Y ADOLESCENTES AFECTADOS POR MALTRATO INFANTIL	050407 - SIVIA PERSONA TRATADA	Muy Alta	2024	FISICO	1.00	0.00	0.00	0.00	0.00	0.00	0.00	0.00	1.00				
					COSTEO.S/	0.00	0.00	0.00	0.00	0.00	0.00	0.00	0.00	0.00				
				2025	FISICO	1.00	0.00	0.00	0.00	0.00	0.00	0.00	0.00	1.00				
					COSTEO.S/	0.00	0.00	0.00	0.00	0.00	0.00	0.00	0.00	0.00				
				2026	FISICO	1.00	0.00	0.00	0.00	0.00	0.00	1.00						
					COSTEO.S/	0.00	0.00	0.00	0.00	0.00	0.00	0.00						
AOI00149002605	5005190 - TRATAMIENTO AMBULATORIO DE PERSONAS CON DEPRESIÓN	050407 - SIVIA PERSONA TRATADA	Muy Alta	2024	FISICO	1.00	0.00	0.00	0.00	0.00	0.00	0.00	0.00	1.00				
					COSTEO.S/	0.00	0.00	50.00	0.00	0.00	0.00	0.00	0.00	50.00				
				2025	FISICO	1.00	0.00	0.00	0.00	0.00	0.00	0.00	0.00	1.00				
					COSTEO.S/	0.00	0.00	50.00	0.00	0.00	0.00	0.00	0.00	50.00				
				2026	FISICO	1.00	0.00	0.00	0.00	0.00	0.00	1.00						
					COSTEO.S/	0.00	0.00	50.00	0.00	0.00	0.00	50.00						

POI MultiAnual con Programación Física y Costeo

AOI00149002606	0070610 - TRATAMIENTO AMBULATORIO DE PERSONAS CON CONDUCTA SUICIDA.	050407 - SIVIA PERSONA TRATADA	Muy Alta	2024	FISICO	1.00	0.00	0.00	0.00	0.00	0.00	0.00	0.00	0.00	0.00	1.00			
					COSTEO.S/	0.00	0.00	0.00	0.00	0.00	0.00	0.00	0.00	0.00	0.00	0.00	0.00	0.00	
				2025	FISICO	1.00	0.00	0.00	0.00	0.00	0.00	0.00	0.00	0.00	0.00	0.00	0.00	0.00	1.00
					COSTEO.S/	0.00	0.00	0.00	0.00	0.00	0.00	0.00	0.00	0.00	0.00	0.00	0.00	0.00	0.00
AOI00149002607	0070611 - TRATAMIENTO AMBULATORIO DE PERSONAS CON ANSIEDAD.	050407 - SIVIA PERSONA TRATADA	Muy Alta	2024	FISICO	1.00	0.00	0.00	0.00	0.00	0.00	0.00	0.00	0.00	0.00	1.00			
					COSTEO.S/	0.00	0.00	0.00	0.00	0.00	0.00	0.00	0.00	0.00	0.00	0.00	0.00		
				2025	FISICO	1.00	0.00	0.00	0.00	0.00	0.00	0.00	0.00	0.00	0.00	0.00	0.00	1.00	
					COSTEO.S/	0.00	0.00	0.00	0.00	0.00	0.00	0.00	0.00	0.00	0.00	0.00	0.00	0.00	
AOI00149002608	5005192 - INTERVENCIONES BREVES MOTIVACIONALES PARA PERSONAS CON CONSUMO PERJUDICIAL DEL ALCOHOL Y TABACO.	050407 - SIVIA PERSONA TRATADA	Muy Alta	2024	FISICO	1.00	0.00	0.00	0.00	0.00	0.00	0.00	0.00	0.00	0.00	1.00			
					COSTEO.S/	0.00	0.00	0.00	20.00	0.00	0.00	0.00	0.00	0.00	0.00	0.00	20.00		
				2025	FISICO	1.00	0.00	0.00	0.00	0.00	0.00	0.00	0.00	0.00	0.00	0.00	0.00	1.00	
					COSTEO.S/	0.00	0.00	0.00	20.00	0.00	0.00	0.00	0.00	0.00	0.00	0.00	0.00	20.00	
AOI00149002609	0070617 - INTERVENCIÓN PARA PERSONAS CON DEPENDENCIA DEL ALCOHOL Y TABACO	050407 - SIVIA PERSONA TRATADA	Muy Alta	2024	FISICO	1.00	0.00	0.00	0.00	0.00	0.00	0.00	0.00	0.00	0.00	1.00			
					COSTEO.S/	0.00	0.00	0.00	0.00	0.00	0.00	0.00	0.00	0.00	0.00	0.00	0.00		
				2025	FISICO	1.00	0.00	0.00	0.00	0.00	0.00	0.00	0.00	0.00	0.00	0.00	0.00	1.00	
					COSTEO.S/	0.00	0.00	0.00	0.00	0.00	0.00	0.00	0.00	0.00	0.00	0.00	0.00	0.00	
AOI00149002610	5005199 - FORTALECIMIENTO DE REDES DE APOYO PSICOSOCIAL	050407 - SIVIA COMUNIDAD	Muy Alta	2024	FISICO	1.00	0.00	0.00	0.00	0.00	0.00	0.00	0.00	0.00	0.00	1.00			
					COSTEO.S/	0.00	0.00	0.00	0.00	0.00	0.00	0.00	0.00	0.00	0.00	0.00	0.00		
				2025	FISICO	1.00	0.00	0.00	0.00	0.00	0.00	0.00	0.00	0.00	0.00	0.00	0.00	1.00	
					COSTEO.S/	0.00	0.00	0.00	0.00	0.00	0.00	0.00	0.00	0.00	0.00	0.00	0.00	0.00	
AOI00149002611	0070625 - ACOMPAÑAMIENTO PSICOSOCIAL A VÍCTIMAS DE VIOLENCIA POLÍTICA	050407 - SIVIA COMUNIDAD	Muy Alta	2024	FISICO	1.00	0.00	0.00	0.00	0.00	0.00	0.00	0.00	0.00	0.00	1.00			
					COSTEO.S/	0.00	0.00	0.00	0.00	0.00	0.00	0.00	0.00	0.00	0.00	0.00	0.00		
				2025	FISICO	1.00	0.00	0.00	0.00	0.00	0.00	0.00	0.00	0.00	0.00	0.00	0.00	1.00	
					COSTEO.S/	0.00	0.00	0.00	0.00	0.00	0.00	0.00	0.00	0.00	0.00	0.00	0.00	0.00	
AOI00149002612	0070626 - RECONSTRUCCIÓN DE LA IDENTIDAD COLECTIVA	050407 - SIVIA COMUNIDAD	Muy Alta	2024	FISICO	1.00	0.00	0.00	0.00	0.00	0.00	0.00	0.00	0.00	0.00	1.00			
					COSTEO.S/	0.00	0.00	0.00	0.00	0.00	0.00	0.00	0.00	0.00	0.00	0.00	0.00		
				2025	FISICO	1.00	0.00	0.00	0.00	0.00	0.00	0.00	0.00	0.00	0.00	0.00	0.00	1.00	
					COSTEO.S/	0.00	0.00	0.00	0.00	0.00	0.00	0.00	0.00	0.00	0.00	0.00	0.00	0.00	
AOI00149002613	0070604 - LIDERES ADOLESCENTES PROMUEVEN LA SALUD MENTAL EN SU COMUNIDAD	050407 - SIVIA PERSONA CAPACITADA	Muy Alta	2024	FISICO	0.00	0.00	0.00	0.00	0.00	0.00	1.00	0.00	0.00	0.00	0.00	1.00		
					COSTEO.S/	157.07	0.00	0.00	0.00	0.00	0.00	0.00	0.00	0.00	0.00	0.00	0.00	157.07	
				2025	FISICO	0.00	0.00	0.00	0.00	0.00	0.00	1.00	0.00	0.00	0.00	0.00	0.00	1.00	
					COSTEO.S/	157.07	0.00	0.00	0.00	0.00	0.00	0.00	0.00	0.00	0.00	0.00	0.00	157.07	
AOI00149002613	0070604 - LIDERES ADOLESCENTES PROMUEVEN LA SALUD MENTAL EN SU COMUNIDAD	050407 - SIVIA PERSONA CAPACITADA	Muy Alta	2026	FISICO	0.00	0.00	0.00	0.00	0.00	0.00	1.00	0.00	0.00	0.00	1.00			
					COSTEO.S/	157.07	0.00	0.00	0.00	0.00	0.00	0.00	0.00	0.00	0.00	0.00	157.07		

OEI.03 - REDUCIR LAS BRECHAS DE DESIGUALDAD SOCIAL EN EL DEPARTAMENTO

AEI.03.02 - ATENCIÓN INTEGRAL EN MATERIA DE SALUD REPRODUCTIVA PARA LAS MUJERES EN EDAD FÉRTIL

CODIGO	ACTIVIDAD OPERATIVA	UBIGEO	U.M.	PRIORIDAD	PERIODO MULTIANUAL	PROGRAMACION MENSUAL												TOTAL ANUAL					
						META	01	02	03	04	05	06	07	08	09	10	11		12				
AOI00149001925	3329201 - ORIENTACION/CONSEJERIA EN SALUD SEXUAL Y REPRODUCTIVA	050407 - SIVIA	PERSONA ATENDIDA	Muy Alta	2024	FISICO	184.00	184.00	184.00	184.00	184.00	184.00	184.00	184.00	184.00	184.00	188.00	188.00	2,216.00				
						COSTEO.S/	0.00	0.00	80.00	0.00	0.00	0.00	0.00	0.00	0.00	0.00	0.00	0.00	0.00	80.00			
					2025	FISICO	184.00	184.00	184.00	184.00	184.00	184.00	184.00	184.00	184.00	184.00	184.00	184.00	184.00	188.00	188.00	2,216.00	
						COSTEO.S/	0.00	0.00	80.00	0.00	0.00	0.00	0.00	0.00	0.00	0.00	0.00	0.00	0.00	0.00	80.00		
					2026	FISICO	184.00	184.00	184.00	184.00	184.00	184.00	184.00	184.00	184.00	184.00	184.00	184.00	184.00	188.00	188.00	2,216.00	
						COSTEO.S/	0.00	0.00	80.00	0.00	0.00	0.00	0.00	0.00	0.00	0.00	0.00	0.00	0.00	0.00	80.00		
OEI.07 - REDUCIR LA VULNERABILIDAD DE LA POBLACIÓN ANTE EL RIESGO DE DESASTRES EN EL DEPARTAMENTO																							
AEI.07.02 - GESTIÓN DEL RIESGO DE DESASTRES PREVENTIVO EN LAS ENTIDADES DEL SECTOR SALUD																							
CODIGO	ACTIVIDAD OPERATIVA	UBIGEO	U.M.	PRIORIDAD	PERIODO MULTIANUAL	PROGRAMACION MENSUAL												TOTAL ANUAL					
AOI00149000339	5005560 - DESARROLLO DE SIMULACROS EN GESTION REACTIVA	050407 - SIVIA	REPORTE	Muy Alta	2024	FISICO	0.00	0.00	0.00	0.00	0.00	0.00	0.00	0.00	0.00	0.00	0.00	0.00	1.00	1.00			
						COSTEO.S/	0.00	0.00	75.00	0.00	0.00	0.00	0.00	0.00	0.00	0.00	0.00	0.00	0.00	0.00	75.00		
					2025	FISICO	0.00	0.00	0.00	0.00	0.00	0.00	0.00	0.00	0.00	0.00	0.00	0.00	0.00	0.00	0.00	1.00	1.00
						COSTEO.S/	0.00	0.00	75.00	0.00	0.00	0.00	0.00	0.00	0.00	0.00	0.00	0.00	0.00	0.00	0.00	75.00	
					2026	FISICO	0.00	0.00	0.00	0.00	0.00	0.00	0.00	0.00	0.00	0.00	0.00	0.00	0.00	0.00	0.00	1.00	1.00
						COSTEO.S/	0.00	0.00	75.00	0.00	0.00	0.00	0.00	0.00	0.00	0.00	0.00	0.00	0.00	0.00	0.00	75.00	
OEI.08 - MEJORAR LA GESTIÓN INSTITUCIONAL																							
AEI.08.01 - FORTALECIMIENTO INTEGRAL DE LA CAPACIDAD OPERATIVA DE LOS ÓRGANOS ESTRUCTURADOS DEL GOBIERNO REGIONAL																							
CODIGO	ACTIVIDAD OPERATIVA	UBIGEO	U.M.	PRIORIDAD	PERIODO MULTIANUAL	PROGRAMACION MENSUAL												TOTAL ANUAL					
AOI00149000117	SUMINISTRO DE PRODUCTOS FARMACÉUTICOS Y AFINES	050407 - SIVIA	INFORME	Muy Alta	2024	FISICO	1.00	1.00	1.00	1.00	1.00	1.00	1.00	1.00	1.00	1.00	1.00	1.00	1.00	12.00			
						COSTEO.S/	0.00	0.00	0.00	0.00	0.00	0.00	0.00	0.00	0.00	0.00	0.00	0.00	0.00	0.00	0.00		
					2025	FISICO	1.00	1.00	1.00	1.00	1.00	1.00	1.00	1.00	1.00	1.00	1.00	1.00	1.00	1.00	1.00	1.00	12.00
						COSTEO.S/	0.00	0.00	0.00	0.00	0.00	0.00	0.00	0.00	0.00	0.00	0.00	0.00	0.00	0.00	0.00	0.00	
					2026	FISICO	1.00	1.00	1.00	1.00	1.00	1.00	1.00	1.00	1.00	1.00	1.00	1.00	1.00	1.00	1.00	1.00	12.00
						COSTEO.S/	0.00	0.00	0.00	0.00	0.00	0.00	0.00	0.00	0.00	0.00	0.00	0.00	0.00	0.00	0.00	0.00	
AOI00149000675	ATENCIÓN DE LOS SERVICIOS BÁSICOS Y COMPLEMENTARIOS	050407 - SIVIA	SERVICIOS SUPERVISADOS	Muy Alta	2024	FISICO	1.00	1.00	1.00	1.00	1.00	1.00	1.00	1.00	1.00	1.00	1.00	1.00	1.00	12.00			
						COSTEO.S/	7,043.58	7,043.58	7,043.58	7,043.58	7,043.58	7,043.58	7,043.58	7,043.58	7,043.58	7,043.58	7,043.58	7,043.58	7,043.58	7,043.62	84,523.00		
					2025	FISICO	1.00	1.00	1.00	1.00	1.00	1.00	1.00	1.00	1.00	1.00	1.00	1.00	1.00	1.00	1.00	12.00	
						COSTEO.S/	7,043.58	7,043.58	7,043.58	7,043.58	7,043.58	7,043.58	7,043.58	7,043.58	7,043.58	7,043.58	7,043.58	7,043.58	7,043.58	7,043.62	84,523.00		
					2026	FISICO	1.00	1.00	1.00	1.00	1.00	1.00	1.00	1.00	1.00	1.00	1.00	1.00	1.00	1.00	1.00	12.00	
						COSTEO.S/	7,043.58	7,043.58	7,043.58	7,043.58	7,043.58	7,043.58	7,043.58	7,043.58	7,043.58	7,043.58	7,043.58	7,043.58	7,043.58	7,043.62	84,523.00		
AOI00149002347	REGISTRO DIARIO DE GENERACION DE RESIDUOS SÓLIDOS DE LOS ESTABLECIMIENTOS DE SALUD	050407 - SIVIA	INFORME	Muy Alta	2024	FISICO	6.00	6.00	6.00	6.00	6.00	6.00	6.00	6.00	6.00	6.00	6.00	6.00	6.00	72.00			
						COSTEO.S/	0.00	0.00	0.00	0.00	0.00	0.00	0.00	0.00	0.00	0.00	0.00	0.00	0.00	0.00			
					2025	FISICO	6.00	6.00	6.00	6.00	6.00	6.00	6.00	6.00	6.00	6.00	6.00	6.00	6.00	6.00	6.00	72.00	
						COSTEO.S/	0.00	0.00	0.00	0.00	0.00	0.00	0.00	0.00	0.00	0.00	0.00	0.00	0.00	0.00	0.00		
					2026	FISICO	6.00	6.00	6.00	6.00	6.00	6.00	6.00	6.00	6.00	6.00	6.00	6.00	6.00	6.00	6.00	72.00	
						COSTEO.S/	0.00	0.00	0.00	0.00	0.00	0.00	0.00	0.00	0.00	0.00	0.00	0.00	0.00	0.00	0.00		
AOI00149002348	SERVICIO DE EMPRESA OPERADORA DE RESIDUOS SÓLIDOS (EO.RS) PARA LA RECOLECCIÓN, TRANSPORTE Y DISPOSICIÓN FINAL DE LOS RESIDUOS SÓLIDOS PELIGROSOS	050407 - SIVIA	INFORME	Muy Alta	2024	FISICO	6.00	6.00	6.00	6.00	6.00	6.00	6.00	6.00	6.00	6.00	6.00	6.00	6.00	72.00			
						COSTEO.S/	833.33	833.33	833.33	833.33	833.33	833.33	833.33	833.33	833.33	833.33	833.33	833.33	833.37	10,000.00			
					2025	FISICO	6.00	6.00	6.00	6.00	6.00	6.00	6.00	6.00	6.00	6.00	6.00	6.00	6.00	6.00	6.00	72.00	
						COSTEO.S/	833.33	833.33	833.33	833.33	833.33	833.33	833.33	833.33	833.33	833.33	833.33	833.33	833.33	833.37	10,000.00		
					2026	FISICO	6.00	6.00	6.00	6.00	6.00	6.00	6.00	6.00	6.00	6.00	6.00	6.00	6.00	6.00	6.00	72.00	
						COSTEO.S/	833.33	833.33	833.33	833.33	833.33	833.33	833.33	833.33	833.33	833.33	833.33	833.33	833.33	833.37	10,000.00		

POI MultiAnual con Programación Física y Costeo

AOI00149002349	VIGILANCIA DE LA SALUD OCUPACIONAL	050407 - SIVIA INFORME	Muy Alta	2024	FISICO	6.00	6.00	6.00	6.00	6.00	6.00	6.00	6.00	6.00	6.00	6.00	6.00	72.00			
					COSTEO.S/	0.00	0.00	0.00	0.00	0.00	56.00	0.00	0.00	0.00	0.00	0.00	0.00	0.00	0.00	56.00	
				2025	FISICO	6.00	6.00	6.00	6.00	6.00	6.00	6.00	6.00	6.00	6.00	6.00	6.00	6.00	6.00	6.00	72.00
					COSTEO.S/	0.00	0.00	0.00	0.00	0.00	56.00	0.00	0.00	0.00	0.00	0.00	0.00	0.00	0.00	0.00	56.00
				2026	FISICO	6.00	6.00	6.00	6.00	6.00	6.00	6.00	6.00	6.00	6.00	6.00	6.00	72.00			
					COSTEO.S/	0.00	0.00	0.00	0.00	56.00	0.00	0.00	0.00	0.00	0.00	0.00	0.00	56.00			
AOI00149002350	INSPECCIÓN SANITARIA EN INOCUIDAD ALIMENTARIA	050407 - SIVIA INFORME	Muy Alta	2024	FISICO	0.00	6.00	0.00	0.00	0.00	0.00	0.00	6.00	0.00	0.00	0.00	0.00	0.00	12.00		
					COSTEO.S/	0.00	0.00	0.00	0.00	30.00	0.00	0.00	0.00	0.00	0.00	0.00	0.00	0.00	0.00	30.00	
				2025	FISICO	0.00	6.00	0.00	0.00	0.00	0.00	0.00	6.00	0.00	0.00	0.00	0.00	0.00	0.00	12.00	
					COSTEO.S/	0.00	0.00	0.00	0.00	30.00	0.00	0.00	0.00	0.00	0.00	0.00	0.00	0.00	0.00	0.00	30.00
				2026	FISICO	0.00	6.00	0.00	0.00	0.00	0.00	6.00	0.00	0.00	0.00	0.00	0.00	12.00			
					COSTEO.S/	0.00	0.00	0.00	0.00	30.00	0.00	0.00	0.00	0.00	0.00	0.00	0.00	30.00			
AOI00149002351	INSPECCIÓN SANITARIA DE CEMENTERIOS Y SERVICIOS FUNERARIOS	050407 - SIVIA INFORME	Muy Alta	2024	FISICO	0.00	0.00	0.00	0.00	0.00	0.00	0.00	0.00	6.00	0.00	0.00	0.00	6.00			
					COSTEO.S/	0.00	0.00	0.00	0.00	54.00	0.00	0.00	0.00	0.00	0.00	0.00	0.00	0.00	54.00		
				2025	FISICO	0.00	0.00	0.00	0.00	0.00	0.00	0.00	0.00	0.00	0.00	6.00	0.00	0.00	0.00	6.00	
					COSTEO.S/	0.00	0.00	0.00	0.00	54.00	0.00	0.00	0.00	0.00	0.00	0.00	0.00	0.00	0.00	54.00	
				2026	FISICO	0.00	0.00	0.00	0.00	0.00	0.00	0.00	6.00	0.00	0.00	0.00	6.00				
					COSTEO.S/	0.00	0.00	0.00	0.00	54.00	0.00	0.00	0.00	0.00	0.00	0.00	54.00				
AOI00149002352	INSPECCIÓN SANITARIA DE ESTABLECIMIENTOS QUE EXPENDEN JUGUETES Y ÚTILES DE ESCRITORIO	050407 - SIVIA INFORME	Muy Alta	2024	FISICO	0.00	0.00	6.00	0.00	0.00	0.00	0.00	0.00	0.00	0.00	0.00	0.00	0.00	6.00		
					COSTEO.S/	0.00	0.00	0.00	0.00	416.14	0.00	0.00	0.00	0.00	0.00	0.00	0.00	0.00	0.00	416.14	
				2025	FISICO	0.00	0.00	6.00	0.00	0.00	0.00	0.00	0.00	0.00	0.00	0.00	0.00	0.00	0.00	6.00	
					COSTEO.S/	0.00	0.00	0.00	0.00	416.14	0.00	0.00	0.00	0.00	0.00	0.00	0.00	0.00	0.00	0.00	416.14
				2026	FISICO	0.00	0.00	6.00	0.00	0.00	0.00	0.00	0.00	0.00	0.00	0.00	0.00	6.00			
					COSTEO.S/	0.00	0.00	0.00	0.00	416.14	0.00	0.00	0.00	0.00	0.00	0.00	0.00	416.14			
AOI00149002353	INSPECCIÓN SANITARIA DE AMBIENTE 100% LIBRE DE HUMO DE TABACO	050407 - SIVIA INFORME	Muy Alta	2024	FISICO	0.00	0.00	6.00	0.00	0.00	0.00	0.00	0.00	0.00	0.00	0.00	0.00	0.00	6.00		
					COSTEO.S/	0.00	0.00	0.00	0.00	7.00	0.00	0.00	0.00	0.00	0.00	0.00	0.00	0.00	0.00	7.00	
				2025	FISICO	0.00	0.00	6.00	0.00	0.00	0.00	0.00	0.00	0.00	0.00	0.00	0.00	0.00	0.00	6.00	
					COSTEO.S/	0.00	0.00	0.00	0.00	7.00	0.00	0.00	0.00	0.00	0.00	0.00	0.00	0.00	0.00	7.00	
				2026	FISICO	0.00	0.00	6.00	0.00	0.00	0.00	0.00	0.00	0.00	0.00	0.00	0.00	6.00			
					COSTEO.S/	0.00	0.00	0.00	0.00	7.00	0.00	0.00	0.00	0.00	0.00	0.00	0.00	7.00			
AOI00149002354	INSPECCIÓN SANITARIA DE ESTABLECIMIENTOS DE EXPENDIO DE PLAGUICIDAS Y DESINFECTANTES	050407 - SIVIA INFORME	Muy Alta	2024	FISICO	0.00	0.00	0.00	1.00	0.00	0.00	0.00	0.00	0.00	0.00	0.00	0.00	0.00	1.00		
					COSTEO.S/	0.00	0.00	0.00	0.00	36.95	0.00	0.00	0.00	0.00	0.00	0.00	0.00	0.00	0.00	36.95	
				2025	FISICO	0.00	0.00	0.00	1.00	0.00	0.00	0.00	0.00	0.00	0.00	0.00	0.00	0.00	0.00	1.00	
					COSTEO.S/	0.00	0.00	0.00	0.00	36.95	0.00	0.00	0.00	0.00	0.00	0.00	0.00	0.00	0.00	0.00	36.95
				2026	FISICO	0.00	0.00	0.00	1.00	0.00	0.00	0.00	0.00	0.00	0.00	0.00	0.00	1.00			
					COSTEO.S/	0.00	0.00	0.00	0.00	36.95	0.00	0.00	0.00	0.00	0.00	0.00	0.00	36.95			
AOI00149002767	DISPENSACIÓN DE RECETAS EN LA UPSS DE FARMACIA	050407 - SIVIA ATENCION	Muy Alta	2024	FISICO	1.00	1.00	1.00	1.00	1.00	1.00	1.00	1.00	1.00	1.00	1.00	1.00	1.00	12.00		
					COSTEO.S/	0.00	0.00	20.00	0.00	0.00	0.00	0.00	0.00	0.00	0.00	0.00	0.00	0.00	0.00	20.00	
				2025	FISICO	1.00	1.00	1.00	1.00	1.00	1.00	1.00	1.00	1.00	1.00	1.00	1.00	1.00	1.00	1.00	12.00
					COSTEO.S/	0.00	0.00	20.00	0.00	0.00	0.00	0.00	0.00	0.00	0.00	0.00	0.00	0.00	0.00	0.00	20.00
				2026	FISICO	1.00	1.00	1.00	1.00	1.00	1.00	1.00	1.00	1.00	1.00	1.00	1.00	1.00	12.00		
					COSTEO.S/	0.00	0.00	20.00	0.00	0.00	0.00	0.00	0.00	0.00	0.00	0.00	0.00	20.00			
AOI00149002768	REGISTRO Y CONTROL DE EXISTENCIAS DE PRODUCTOS FARMACÉUTICOS Y AFINES	050407 - SIVIA INFORME	Muy Alta	2024	FISICO	1.00	1.00	1.00	1.00	1.00	1.00	1.00	1.00	1.00	1.00	1.00	1.00	1.00	12.00		
					COSTEO.S/	0.00	0.00	0.00	0.00	0.00	0.00	0.00	0.00	0.00	0.00	0.00	0.00	0.00	0.00	0.00	
				2025	FISICO	1.00	1.00	1.00	1.00	1.00	1.00	1.00	1.00	1.00	1.00	1.00	1.00	1.00	1.00	1.00	12.00
					COSTEO.S/	0.00	0.00	0.00	0.00	0.00	0.00	0.00	0.00	0.00	0.00	0.00	0.00	0.00	0.00	0.00	0.00
				2026	FISICO	1.00	1.00	1.00	1.00	1.00	1.00	1.00	1.00	1.00	1.00	1.00	1.00	1.00	12.00		
					COSTEO.S/	0.00	0.00	0.00	0.00	0.00	0.00	0.00	0.00	0.00	0.00	0.00	0.00	0.00			
AOI00149002793	SERVICIO DE DISTRIBUCIÓN Y TRANSPORTE DE PRODUCTOS	050407 - SIVIA INFORME	Muy Alta	2024	FISICO	1.00	1.00	1.00	1.00	1.00	1.00	1.00	1.00	1.00	1.00	1.00	1.00	12.00			
					COSTEO.S/	0.00	0.00	0.00	0.00	0.00	0.00	0.00	0.00	0.00	0.00	0.00	0.00	0.00	0.00	0.00	

POI MultiAnual con Programación Física y Costeo

	FARMACÉUTICOS A LOS EESS DE LA RED DE SALUD.			2025	FISICO	1.00	1.00	1.00	1.00	1.00	1.00	1.00	1.00	1.00	1.00	12.00	
					COSTEO.S/	0.00	0.00	0.00	0.00	0.00	0.00	0.00	0.00	0.00	0.00	0.00	
				2026	FISICO	1.00	1.00	1.00	1.00	1.00	1.00	1.00	1.00	1.00	1.00	12.00	
					COSTEO.S/	0.00	0.00	0.00	0.00	0.00	0.00	0.00	0.00	0.00	0.00	0.00	
				2024	FISICO	1.00	1.00	1.00	1.00	1.00	1.00	1.00	1.00	1.00	1.00	12.00	
					COSTEO.S/	0.00	0.00	2,258.00	0.00	0.00	0.00	0.00	0.00	0.00	0.00	2,258.00	
AOI00149002829	EJECUCIÓN DE ACTIVIDADES DE SEGURIDAD	050407 - SIVIA	CONTROL REALIZADO	Muy Alta	2025	FISICO	1.00	1.00	1.00	1.00	1.00	1.00	1.00	1.00	1.00	12.00	
					COSTEO.S/	0.00	0.00	2,258.00	0.00	0.00	0.00	0.00	0.00	0.00	0.00	2,258.00	
				2026	FISICO	1.00	1.00	1.00	1.00	1.00	1.00	1.00	1.00	1.00	1.00	12.00	
					COSTEO.S/	0.00	0.00	2,258.00	0.00	0.00	0.00	0.00	0.00	0.00	0.00	2,258.00	
				2024	FISICO	1.00	0.00	0.00	0.00	0.00	0.00	0.00	0.00	0.00	0.00	1.00	
					COSTEO.S/	24,709.23	24,709.23	24,709.23	24,709.23	24,709.23	24,709.23	24,709.23	24,709.22	24,709.23	24,709.23	296,510.75	
AOI00149002835	ATENCIÓN DEL COSTO DE PERSONAL DESTACADO	050407 - SIVIA	PERSONA	Muy Alta	2025	FISICO	1.00	0.00	0.00	0.00	0.00	0.00	0.00	0.00	0.00	1.00	
					COSTEO.S/	24,709.23	24,709.23	24,709.23	24,709.23	24,709.23	24,709.23	24,709.22	24,709.23	24,709.23	296,510.75		
				2026	FISICO	1.00	0.00	0.00	0.00	0.00	0.00	0.00	0.00	0.00	0.00	1.00	
					COSTEO.S/	24,709.23	24,709.23	24,709.23	24,709.23	24,709.23	24,709.23	24,709.22	24,709.23	24,709.23	296,510.75		
				2024	FISICO	0.00	0.00	0.00	0.00	1.00	0.00	0.00	0.00	0.00	0.00	0.00	1.00
					COSTEO.S/	0.00	0.00	0.00	11,550.00	0.00	0.00	0.00	0.00	0.00	0.00	11,550.00	
AOI00149002836	CAPACITACIÓN Y PERFECCIONAMIENTO	050407 - SIVIA	PERSONA CAPACITADA	Muy Alta	2025	FISICO	0.00	0.00	0.00	0.00	1.00	0.00	0.00	0.00	0.00	1.00	
					COSTEO.S/	0.00	0.00	0.00	11,550.00	0.00	0.00	0.00	0.00	0.00	0.00	11,550.00	
				2026	FISICO	0.00	0.00	0.00	0.00	1.00	0.00	0.00	0.00	0.00	0.00	1.00	
					COSTEO.S/	0.00	0.00	0.00	11,550.00	0.00	0.00	0.00	0.00	0.00	0.00	11,550.00	
				2024	FISICO	1.00	0.00	0.00	0.00	0.00	0.00	0.00	0.00	0.00	0.00	1.00	
					COSTEO.S/	0.00	0.00	0.00	0.00	0.00	0.00	0.00	0.00	0.00	0.00	0.00	
AOI00149002837	CIERRE DE BRECHAS DE RECURSOS HUMANOS - PRIMER NIVEL DE ATENCIÓN	050407 - SIVIA	PERSONA	Muy Alta	2025	FISICO	1.00	0.00	0.00	0.00	0.00	0.00	0.00	0.00	0.00	1.00	
					COSTEO.S/	0.00	0.00	0.00	0.00	0.00	0.00	0.00	0.00	0.00	0.00	0.00	
				2026	FISICO	1.00	0.00	0.00	0.00	0.00	0.00	0.00	0.00	0.00	0.00	1.00	
					COSTEO.S/	0.00	0.00	0.00	0.00	0.00	0.00	0.00	0.00	0.00	0.00	0.00	
				2024	FISICO	1.00	0.00	0.00	0.00	0.00	0.00	0.00	0.00	0.00	0.00	1.00	
					COSTEO.S/	0.00	0.00	50.00	0.00	0.00	0.00	0.00	0.00	0.00	0.00	50.00	
AOI00149002889	CONTROL DE CALIDAD DE LAS PRESTACIONES DIGITADAS EN LOS APLICATIVOS INFORMÁTICOS	050407 - SIVIA	CONTROL REALIZADO	Muy Alta	2025	FISICO	1.00	0.00	0.00	0.00	0.00	0.00	0.00	0.00	0.00	1.00	
					COSTEO.S/	0.00	0.00	50.00	0.00	0.00	0.00	0.00	0.00	0.00	0.00	50.00	
				2026	FISICO	1.00	0.00	0.00	0.00	0.00	0.00	0.00	0.00	0.00	0.00	1.00	
					COSTEO.S/	0.00	0.00	50.00	0.00	0.00	0.00	0.00	0.00	0.00	0.00	50.00	
				2024	FISICO	1.00	0.00	0.00	0.00	0.00	0.00	0.00	0.00	0.00	0.00	1.00	
					COSTEO.S/	0.00	0.00	0.00	0.00	0.00	0.00	0.00	0.00	0.00	0.00	0.00	
AOI00149002892	REMISIÓN DE EXPEDIENTES DE RECONOCIMIENTO DEL REEMBOLSO DE LA PRESTACIÓN ECONÓMICA DE SEPELIO A LA RED DE SALUD.	050407 - SIVIA	EXPEDIENTE TRAMITADO	Muy Alta	2025	FISICO	1.00	0.00	0.00	0.00	0.00	0.00	0.00	0.00	0.00	1.00	
					COSTEO.S/	0.00	0.00	0.00	0.00	0.00	0.00	0.00	0.00	0.00	0.00	0.00	
				2026	FISICO	1.00	0.00	0.00	0.00	0.00	0.00	0.00	0.00	0.00	0.00	1.00	
					COSTEO.S/	0.00	0.00	0.00	0.00	0.00	0.00	0.00	0.00	0.00	0.00	0.00	
				2024	FISICO	1.00	0.00	0.00	0.00	0.00	0.00	0.00	0.00	0.00	0.00	1.00	
					COSTEO.S/	0.00	0.00	0.00	0.00	0.00	0.00	0.00	0.00	0.00	0.00	0.00	
AOI00149002893	REPORTE DE INDICADORES DE REFCON A LA RED DE SALUD.	050407 - SIVIA	INFORME	Muy Alta	2025	FISICO	1.00	0.00	0.00	0.00	0.00	0.00	0.00	0.00	0.00	1.00	
					COSTEO.S/	0.00	0.00	0.00	0.00	0.00	0.00	0.00	0.00	0.00	0.00	0.00	
				2026	FISICO	1.00	0.00	0.00	0.00	0.00	0.00	0.00	0.00	0.00	0.00	1.00	
					COSTEO.S/	0.00	0.00	0.00	0.00	0.00	0.00	0.00	0.00	0.00	0.00	0.00	
				2024	FISICO	1.00	0.00	0.00	0.00	0.00	0.00	0.00	0.00	0.00	0.00	1.00	
					COSTEO.S/	0.00	0.00	100.00	0.00	0.00	0.00	0.00	0.00	0.00	0.00	100.00	
AOI00149002961	ARTICULACIÓN Y EJECUCIÓN DE ACTIVIDADES DE PROMOCIÓN DE LA SALUD	050407 - SIVIA	ACTIVIDAD EFECTUADA	Muy Alta	2025	FISICO	1.00	0.00	0.00	0.00	0.00	0.00	0.00	0.00	0.00	1.00	
					COSTEO.S/	0.00	0.00	100.00	0.00	0.00	0.00	0.00	0.00	0.00	0.00	100.00	

POI MultiAnual con Programación Física y Costeo

				2026	FISICO	1.00	0.00	0.00	0.00	0.00	0.00	0.00	0.00	0.00	0.00	1.00
					COSTEO.S/	0.00	0.00	100.00	0.00	0.00	0.00	0.00	0.00	0.00	0.00	100.00
AOI00149002962	EJECUCIÓN DE PLANES DE MEJORA CONTINUA	050407 - SIVIA PLAN	Muy Alta	2024	FISICO	1.00	0.00	0.00	0.00	0.00	0.00	0.00	0.00	0.00	0.00	1.00
					COSTEO.S/	0.00	0.00	0.00	0.00	0.00	0.00	0.00	0.00	0.00	0.00	
				2025	FISICO	1.00	0.00	0.00	0.00	0.00	0.00	0.00	0.00	0.00	0.00	1.00
					COSTEO.S/	0.00	0.00	0.00	0.00	0.00	0.00	0.00	0.00	0.00	0.00	0.00
AOI00149002963	EJECUCIÓN DE LAS ACTIVIDADES DEL PLAN DE SALUD LOCAL DE LA ACLAS	050407 - SIVIA INFORME	Muy Alta	2024	FISICO	1.00	0.00	0.00	0.00	0.00	0.00	0.00	0.00	0.00	1.00	
					COSTEO.S/	0.00	0.00	0.00	0.00	0.00	0.00	0.00	0.00	0.00	0.00	
				2025	FISICO	1.00	0.00	0.00	0.00	0.00	0.00	0.00	0.00	0.00	1.00	
					COSTEO.S/	0.00	0.00	0.00	0.00	0.00	0.00	0.00	0.00	0.00	0.00	
AOI00149002964	EJECUCIÓN DE ACTIVIDADES DE SERVICIOS DE SALUD	050407 - SIVIA ACTIVIDAD EFECTUADA	Muy Alta	2024	FISICO	1.00	0.00	0.00	0.00	0.00	0.00	0.00	0.00	1.00		
					COSTEO.S/	0.00	0.00	0.00	0.00	0.00	0.00	0.00	0.00	0.00		
				2025	FISICO	1.00	0.00	0.00	0.00	0.00	0.00	0.00	0.00	1.00		
					COSTEO.S/	0.00	0.00	0.00	0.00	0.00	0.00	0.00	0.00	0.00		
AOI00149003226	OTROS SERVICIOS GENERALES	050407 - SIVIA SERVICIO	Muy Alta	2024	FISICO	1.00	0.00	0.00	0.00	0.00	0.00	0.00	0.00	1.00		
					COSTEO.S/	0.00	0.00	0.00	0.00	0.00	0.00	0.00	0.00	0.00		
				2025	FISICO	1.00	0.00	0.00	0.00	0.00	0.00	0.00	0.00	1.00		
					COSTEO.S/	0.00	0.00	0.00	0.00	0.00	0.00	0.00	0.00	0.00		
AOI00149003227	ATENCIÓN BÁSICA DE SALUD PRIMER NIVEL - CÁPITA	050407 - SIVIA EXPEDIENTE TRAMITADO	Muy Alta	2024	FISICO	1.00	0.00	0.00	0.00	0.00	0.00	0.00	0.00	1.00		
					COSTEO.S/	0.00	0.00	100.00	0.00	0.00	0.00	0.00	0.00	100.00		
				2025	FISICO	1.00	0.00	0.00	0.00	0.00	0.00	0.00	0.00	1.00		
					COSTEO.S/	0.00	0.00	100.00	0.00	0.00	0.00	0.00	0.00	100.00		
AOI00149003228	OTRAS ACTIVIDADES DE MEJORAMIENTO DE LA OFERTA DE LOS SERVICIOS DE SALUD	050407 - SIVIA ACTIVIDAD EFECTUADA	Muy Alta	2024	FISICO	1.00	0.00	0.00	0.00	0.00	0.00	0.00	0.00	1.00		
					COSTEO.S/	0.00	0.00	0.00	0.00	0.00	0.00	0.00	0.00	0.00		
				2025	FISICO	1.00	0.00	0.00	0.00	0.00	0.00	0.00	0.00	1.00		
					COSTEO.S/	0.00	0.00	0.00	0.00	0.00	0.00	0.00	0.00	0.00		
AOI00149003229	PRESTACIONES ADMINISTRATIVAS SUBSIDIADAS/NO TARIFADO - TRASLADO DE EMERGENCIA	050407 - SIVIA PRESTACIONES	Muy Alta	2024	FISICO	1.00	0.00	0.00	0.00	0.00	0.00	0.00	0.00	1.00		
					COSTEO.S/	0.00	0.00	0.00	0.00	0.00	0.00	0.00	0.00	0.00		
				2025	FISICO	1.00	0.00	0.00	0.00	0.00	0.00	0.00	0.00	1.00		
					COSTEO.S/	0.00	0.00	0.00	0.00	0.00	0.00	0.00	0.00	0.00		
AOI00149003230	ATENCIÓN DE PRESTACIONES DE ASIGNACIÓN POR ALIMENTACIÓN	050407 - SIVIA EXPEDIENTE TRAMITADO	Muy Alta	2024	FISICO	1.00	0.00	0.00	0.00	0.00	0.00	0.00	0.00	1.00		
					COSTEO.S/	0.00	0.00	0.00	0.00	0.00	0.00	0.00	0.00	0.00		
				2025	FISICO	1.00	0.00	0.00	0.00	0.00	0.00	0.00	0.00	1.00		
					COSTEO.S/	0.00	0.00	0.00	0.00	0.00	0.00	0.00	0.00	0.00		
AOI00149003230	ATENCIÓN DE PRESTACIONES DE ASIGNACIÓN POR ALIMENTACIÓN	050407 - SIVIA EXPEDIENTE TRAMITADO	Muy Alta	2026	FISICO	1.00	0.00	0.00	0.00	0.00	0.00	0.00	0.00	1.00		
					COSTEO.S/	0.00	0.00	0.00	0.00	0.00	0.00	0.00	0.00	0.00		

AOI00149003326	ATENCIÓN DE LOS SERVICIOS DE APOYO AL DIAGNÓSTICO Y TRATAMIENTO	050407 - SIVIA PLANILLA	Muy Alta	2024	FISICO	0.00	0.00	0.00	0.00	0.00	0.00	1.00	0.00	0.00	0.00	0.00	0.00	1.00		
					COSTEO.S/	0.00	0.00	0.00	0.00	0.00	0.00	0.00	477,868.50	0.00	0.00	0.00	0.00	0.00	0.00	477,868.50
				2025	FISICO	0.00	0.00	0.00	0.00	0.00	0.00	0.00	1.00	0.00	0.00	0.00	0.00	0.00	0.00	1.00
					COSTEO.S/	0.00	0.00	0.00	0.00	0.00	0.00	0.00	477,868.50	0.00	0.00	0.00	0.00	0.00	0.00	477,868.50
AOI00149003342	AFILIACIÓN Y PRESTACIÓN DE SALUD PARA ASEGURAMIENTO UNIVERSAL EN ATENCIÓN MÉDICA BÁSICA	050407 - SIVIA ATENCIÓN	Muy Alta	2024	FISICO	0.00	0.00	0.00	0.00	0.00	0.00	0.00	12.00	0.00	0.00	0.00	0.00	0.00	12.00	
					COSTEO.S/	0.00	0.00	0.00	0.00	0.00	0.00	0.00	0.00	0.00	0.00	0.00	0.00	0.00	0.00	
				2025	FISICO	0.00	0.00	0.00	0.00	0.00	0.00	0.00	0.00	12.00	0.00	0.00	0.00	0.00	0.00	12.00
					COSTEO.S/	0.00	0.00	0.00	0.00	0.00	0.00	0.00	0.00	0.00	0.00	0.00	0.00	0.00	0.00	0.00
AOI00149003344	ENVÍO DE INFORMACIÓN DE LA VIGILANCIA EPIDEMIOLÓGICA DE CADA ÁMBITO	050407 - SIVIA INFORME	Muy Alta	2024	FISICO	1.00	1.00	1.00	1.00	1.00	1.00	1.00	1.00	1.00	1.00	1.00	1.00	1.00	12.00	
					COSTEO.S/	0.00	0.00	0.00	0.00	0.00	0.00	0.00	0.00	0.00	0.00	0.00	0.00	0.00	0.00	
				2025	FISICO	1.00	1.00	1.00	1.00	1.00	1.00	1.00	1.00	1.00	1.00	1.00	1.00	1.00	1.00	12.00
					COSTEO.S/	0.00	0.00	0.00	0.00	0.00	0.00	0.00	0.00	0.00	0.00	0.00	0.00	0.00	0.00	0.00
				2026	FISICO	1.00	1.00	1.00	1.00	1.00	1.00	1.00	1.00	1.00	1.00	1.00	1.00	1.00	1.00	12.00
					COSTEO.S/	0.00	0.00	0.00	0.00	0.00	0.00	0.00	0.00	0.00	0.00	0.00	0.00	0.00	0.00	
				CENTRO DE COSTO: 05.07 - MICRORED DE SALUD LLOCHEGUA																
				OEI.02 - REDUCIR LOS FACTORES DE RIESGO QUE AFECTAN LA SALUD DE LA POBLACIÓN																
AEI.02.01 - ATENCIÓN INTEGRAL PARA REDUCIR LA DESNUTRICIÓN CRÓNICA DE NIÑAS Y NIÑOS MENORES A 36 MESES																				
CODIGO	ACTIVIDAD OPERATIVA	UBIGEO	U.M.	PRIORIDAD	PERIODO MULTIANUAL	PROGRAMACION MENSUAL												TOTAL ANUAL		
						META	01	02	03	04	05	06	07	08	09	10	11		12	
AOI00149000020	3325401 - VACUNACION NIÑO < 1 AÑO	050408 - LLOCHEGUA	NIÑO PROTEGIDO	Muy Alta	2024	FISICO	30.00	30.00	32.00	32.00	32.00	30.00	30.00	30.00	30.00	30.00	30.00	30.00	366.00	
						COSTEO.S/	10,264.37	10,264.37	10,264.37	10,264.37	10,264.37	10,464.37	10,264.37	10,264.37	10,264.37	10,264.38	10,264.38	10,264.38	123,372.47	
					2025	FISICO	30.00	30.00	32.00	32.00	32.00	30.00	30.00	30.00	30.00	30.00	30.00	30.00	366.00	
						COSTEO.S/	10,264.37	10,264.37	10,264.37	10,264.37	10,264.37	10,464.37	10,264.37	10,264.37	10,264.37	10,264.38	10,264.38	10,264.38	123,372.47	
AOI00149000187	3325104 - FAMILIAS CON NIÑO(AS) < DE 36 MESES Y GESTANTES RECIBEN SESIONES DEMOSTRATIVAS EN PREPARACION DE ALIMENTOS	050408 - LLOCHEGUA	FAMILIA	Muy Alta	2024	FISICO	53.00	53.00	53.00	53.00	53.00	53.00	53.00	53.00	53.00	53.00	53.00	636.00		
						COSTEO.S/	0.00	0.00	0.00	0.00	0.00	2,578.00	0.00	0.00	0.00	0.00	0.00	2,578.00		
					2025	FISICO	53.00	53.00	53.00	53.00	53.00	53.00	53.00	53.00	53.00	53.00	53.00	636.00		
						COSTEO.S/	0.00	0.00	0.00	0.00	0.00	2,578.00	0.00	0.00	0.00	0.00	0.00	2,578.00		
AOI00149000188	3325101 - COMITES MULTISECTORIALES CAPACITADOS PARA LA PROMOCIÓN DEL CUIDADO INFANTIL, LACTANCIA MATERNA EXCLUSIVA Y LA ADECUADA ALIMENTACIÓN Y PROTECCIÓN DEL MENOR DE 36 MESES EN SU DISTRITO.	050408 - LLOCHEGUA	PERSONA CAPACITADA	Muy Alta	2024	FISICO	0.00	0.00	0.00	0.00	0.00	1.00	0.00	0.00	0.00	1.00	0.00	2.00		
						COSTEO.S/	0.00	0.00	0.00	0.00	0.00	125.00	0.00	0.00	0.00	0.00	0.00	125.00		
					2025	FISICO	0.00	0.00	0.00	0.00	0.00	1.00	0.00	0.00	0.00	1.00	0.00	2.00		
						COSTEO.S/	0.00	0.00	0.00	0.00	0.00	125.00	0.00	0.00	0.00	0.00	0.00	125.00		
AOI00149000194	3341401 - PARASITOSIS INTESTINAL	050408 - LLOCHEGUA	CASO TRATADO	Muy Alta	2024	FISICO	24.00	25.00	25.00	25.00	25.00	25.00	25.00	25.00	25.00	25.00	24.00	298.00		
						COSTEO.S/	0.00	0.00	0.00	0.00	0.00	20.00	0.00	0.00	0.00	0.00	0.00	20.00		
					2025	FISICO	24.00	25.00	25.00	25.00	25.00	25.00	25.00	25.00	25.00	25.00	25.00	24.00	298.00	
						COSTEO.S/	0.00	0.00	0.00	0.00	0.00	20.00	0.00	0.00	0.00	0.00	0.00	20.00		
					2026	FISICO	24.00	25.00	25.00	25.00	25.00	25.00	25.00	25.00	25.00	25.00	24.00	298.00		
						COSTEO.S/	0.00	0.00	0.00	0.00	0.00	20.00	0.00	0.00	0.00	0.00	0.00	20.00		

POI MultiAnual con Programación Física y Costeo

AOI00149001117	3325107 - FAMILIAS CON NIÑOS MENORES DE 24 MESES RECIBEN CONSEJERÍA A TRAVÉS DE VISITA DOMICILIARIA	050408 - LLOCHEGUA	FAMILIA	Muy Alta	2024	FISICO	23.00	23.00	23.00	22.00	24.00	24.00	24.00	24.00	24.00	24.00	24.00	283.00				
						COSTEO.S/	556.13	0.00	0.00	0.00	0.00	0.00	0.00	0.00	0.00	0.00	0.00	0.00	0.00	0.00	556.13	
					2025	FISICO	23.00	23.00	23.00	22.00	24.00	24.00	24.00	24.00	24.00	24.00	24.00	24.00	24.00	24.00	24.00	283.00
						COSTEO.S/	556.13	0.00	0.00	0.00	0.00	0.00	0.00	0.00	0.00	0.00	0.00	0.00	0.00	0.00	0.00	556.13
					2026	FISICO	23.00	23.00	23.00	22.00	24.00	24.00	24.00	24.00	24.00	24.00	24.00	283.00				
						COSTEO.S/	556.13	0.00	0.00	0.00	0.00	0.00	0.00	0.00	0.00	0.00	0.00	556.13				
AOI00149001118	3325109 - FAMILIAS CON NIÑOS (AS) MENORES DE 36 MESES Y GESTANTES QUE PARTICIPAN EN GRUPOS DE APOYO COMUNAL PARA PROMOVER CUIDADO INFANTIL, LME Y LA ADECUADA ALIMENTACIÓN Y PROTECCIÓN DEL MENOR DE 36 MESES	050408 - LLOCHEGUA	FAMILIA	Muy Alta	2024	FISICO	0.00	0.00	15.00	15.00	15.00	15.00	15.00	15.00	15.00	15.00	15.00	15.00	150.00			
						COSTEO.S/	0.00	0.00	0.00	0.00	0.00	0.00	0.00	0.00	0.00	0.00	0.00	0.00	0.00	0.00		
					2025	FISICO	0.00	0.00	15.00	15.00	15.00	15.00	15.00	15.00	15.00	15.00	15.00	15.00	15.00	15.00	150.00	
						COSTEO.S/	0.00	0.00	0.00	0.00	0.00	0.00	0.00	0.00	0.00	0.00	0.00	0.00	0.00	0.00	0.00	
					2026	FISICO	0.00	0.00	15.00	15.00	15.00	15.00	15.00	15.00	15.00	15.00	15.00					
						COSTEO.S/	0.00	0.00	0.00	0.00	0.00	0.00	0.00	0.00	0.00	0.00	0.00					
AOI00149001119	3325102 - ACTORES SOCIALES CAPACITADOS PARA LA PROMOCIÓN DEL CUIDADO INFANTIL, LACTANCIA MATERNA EXCLUSIVA Y LA ADECUADA ALIMENTACIÓN Y PROTECCIÓN DEL MENOR DE 36 MESES DEL DISTRITO	050408 - LLOCHEGUA	PERSONA CAPACITADA	Muy Alta	2024	FISICO	3.00	3.00	3.00	3.00	3.00	3.00	3.00	3.00	2.00	2.00	2.00	32.00				
						COSTEO.S/	463.46	0.00	0.00	0.00	0.00	0.00	0.00	0.00	0.00	0.00	0.00	0.00	0.00	463.46		
					2025	FISICO	3.00	3.00	3.00	3.00	3.00	3.00	3.00	3.00	2.00	2.00	2.00	2.00	2.00	32.00		
						COSTEO.S/	463.46	0.00	0.00	0.00	0.00	0.00	0.00	0.00	0.00	0.00	0.00	0.00	0.00	0.00	463.46	
					2026	FISICO	3.00	3.00	3.00	3.00	3.00	3.00	3.00	2.00	2.00	2.00	32.00					
						COSTEO.S/	463.46	0.00	0.00	0.00	0.00	0.00	0.00	0.00	0.00	0.00	463.46					
AOI00149001120	3325108 - PROMOTORES EDUCATIVOS CAPACITADOS PARA LA PROMOCIÓN DEL CUIDADO INFANTIL, LACTANCIA MATERNA EXCLUSIVA Y LA ADECUADA ALIMENTACIÓN Y PROTECCIÓN DEL MENOR DE 36 MESES A FAMILIAS DEL PRONOEI	050408 - LLOCHEGUA	PERSONA CAPACITADA	Muy Alta	2024	FISICO	0.00	0.00	0.00	1.00	1.00	1.00	1.00	0.00	1.00	1.00	0.00	6.00				
						COSTEO.S/	430.25	0.00	0.00	0.00	0.00	0.00	0.00	0.00	0.00	0.00	0.00	0.00	0.00	430.25		
					2025	FISICO	0.00	0.00	0.00	1.00	1.00	1.00	1.00	0.00	1.00	1.00	0.00	0.00	0.00	6.00		
						COSTEO.S/	430.25	0.00	0.00	0.00	0.00	0.00	0.00	0.00	0.00	0.00	0.00	0.00	0.00	0.00	430.25	
					2026	FISICO	0.00	0.00	0.00	1.00	1.00	1.00	1.00	0.00	1.00	1.00	6.00					
						COSTEO.S/	430.25	0.00	0.00	0.00	0.00	0.00	0.00	0.00	0.00	0.00	430.25					
AOI00149001121	3325402 - VACUNACION NIÑO = 1 AÑOS	050407 - SIVIA NIÑO PROTEGIDO	NIÑO PROTEGIDO	Muy Alta	2024	FISICO	24.00	26.00	26.00	26.00	26.00	26.00	26.00	26.00	26.00	26.00	25.00	24.00	307.00			
						COSTEO.S/	0.00	0.00	0.00	0.00	0.00	0.00	0.00	0.00	0.00	0.00	0.00	0.00	0.00			
					2025	FISICO	24.00	26.00	26.00	26.00	26.00	26.00	26.00	26.00	26.00	26.00	26.00	25.00	24.00	307.00		
						COSTEO.S/	0.00	0.00	0.00	0.00	0.00	0.00	0.00	0.00	0.00	0.00	0.00	0.00	0.00			
					2026	FISICO	24.00	26.00	26.00	26.00	26.00	26.00	26.00	26.00	26.00	25.00	307.00					
						COSTEO.S/	0.00	0.00	0.00	0.00	0.00	0.00	0.00	0.00	0.00	0.00						
AOI00149001122	3325403 - VACUNACION NIÑO = 4 AÑOS	050407 - SIVIA NIÑO PROTEGIDO	NIÑO PROTEGIDO	Muy Alta	2024	FISICO	21.00	22.00	20.00	23.00	23.00	22.00	22.00	22.00	22.00	22.00	22.00	21.00	262.00			
						COSTEO.S/	0.00	0.00	0.00	0.00	0.00	0.00	0.00	0.00	0.00	0.00	0.00	0.00	0.00			
					2025	FISICO	21.00	22.00	20.00	23.00	23.00	22.00	22.00	22.00	22.00	22.00	22.00	22.00	21.00	262.00		
						COSTEO.S/	0.00	0.00	0.00	0.00	0.00	0.00	0.00	0.00	0.00	0.00	0.00	0.00	0.00			
					2026	FISICO	21.00	22.00	20.00	23.00	23.00	22.00	22.00	22.00	22.00	22.00	21.00	262.00				
						COSTEO.S/	0.00	0.00	0.00	0.00	0.00	0.00	0.00	0.00	0.00	0.00						
AOI00149001123	3325404 - VACUNACION NIÑO RECIENTE NACIDO	050408 - LLOCHEGUA	NIÑO PROTEGIDO	Muy Alta	2024	FISICO	10.00	10.00	10.00	10.00	10.00	10.00	10.00	10.00	10.00	10.00	11.00	10.00	121.00			
						COSTEO.S/	0.00	0.00	0.00	0.00	0.00	0.00	0.00	0.00	0.00	0.00	0.00	0.00	0.00			
					2025	FISICO	10.00	10.00	10.00	10.00	10.00	10.00	10.00	10.00	10.00	10.00	10.00	11.00	10.00	121.00		
						COSTEO.S/	0.00	0.00	0.00	0.00	0.00	0.00	0.00	0.00	0.00	0.00	0.00	0.00	0.00			
					2026	FISICO	10.00	10.00	10.00	10.00	10.00	10.00	10.00	10.00	11.00	10.00	121.00					
						COSTEO.S/	0.00	0.00	0.00	0.00	0.00	0.00	0.00	0.00	0.00							
AOI00149001124	3325405 - VACUNACION NIÑO = 2 AÑOS	050408 - LLOCHEGUA	NIÑO PROTEGIDO	Muy Alta	2024	FISICO	20.00	21.00	23.00	23.00	21.00	21.00	21.00	21.00	21.00	21.00	21.00	20.00	254.00			
						COSTEO.S/	0.00	0.00	0.00	0.00	0.00	0.00	0.00	0.00	0.00	0.00	0.00	0.00	0.00			
					2025	FISICO	20.00	21.00	23.00	23.00	21.00	21.00	21.00	21.00	21.00	21.00	21.00	21.00	20.00	254.00		
						COSTEO.S/	0.00	0.00	0.00	0.00	0.00	0.00	0.00	0.00	0.00	0.00	0.00	0.00	0.00			
					2026	FISICO	20.00	21.00	23.00	23.00	21.00	21.00	21.00	21.00	21.00	20.00	254.00					
						COSTEO.S/	0.00	0.00	0.00	0.00	0.00	0.00	0.00	0.00	0.00							

POI MultiAnual con Programación Física y Costeo

AOI00149001125	3325406 - VACUNACION NIÑO = 3 AÑOS	050408 - LLOCHEGUA	NIÑO PROTEGIDO	Muy Alta	2024	FISICO	1.00	1.00	2.00	3.00	3.00	1.00	1.00	1.00	1.00	1.00	0.00	16.00			
						COSTEO.S/	0.00	0.00	0.00	0.00	0.00	0.00	0.00	0.00	0.00	0.00	0.00	0.00	0.00	0.00	0.00
					2025	FISICO	1.00	1.00	2.00	3.00	3.00	1.00	1.00	1.00	1.00	1.00	1.00	1.00	1.00	0.00	16.00
						COSTEO.S/	0.00	0.00	0.00	0.00	0.00	0.00	0.00	0.00	0.00	0.00	0.00	0.00	0.00	0.00	0.00
					2026	FISICO	1.00	1.00	2.00	3.00	3.00	1.00	1.00	1.00	1.00	1.00	1.00	0.00	16.00		
						COSTEO.S/	0.00	0.00	0.00	0.00	0.00	0.00	0.00	0.00	0.00	0.00	0.00	0.00	0.00	0.00	0.00
					2024	FISICO	1.00	1.00	2.00	2.00	2.00	2.00	2.00	2.00	2.00	2.00	2.00	2.00	1.00	1.00	20.00
						COSTEO.S/	0.00	0.00	0.00	0.00	0.00	562.50	0.00	0.00	0.00	0.00	0.00	0.00	0.00	0.00	562.50
AOI00149001146	3331502 - SOB/ASMA	050408 - LLOCHEGUA	CASO TRATADO	Muy Alta	2025	FISICO	1.00	1.00	2.00	2.00	2.00	2.00	2.00	2.00	2.00	2.00	1.00	1.00	20.00		
						COSTEO.S/	0.00	0.00	0.00	0.00	0.00	562.50	0.00	0.00	0.00	0.00	0.00	0.00	0.00	562.50	
					2026	FISICO	1.00	1.00	2.00	2.00	2.00	2.00	2.00	2.00	2.00	2.00	2.00	1.00	1.00	20.00	
						COSTEO.S/	0.00	0.00	0.00	0.00	0.00	562.50	0.00	0.00	0.00	0.00	0.00	0.00	0.00	562.50	
AOI00149002147	3325509 - RECIEN NACIDO CON CONTROLES CRED COMPLETO	050408 - LLOCHEGUA	NIÑO CONTROLADO	Muy Alta	2024	FISICO	29.00	29.00	29.00	30.00	29.00	29.00	29.00	29.00	29.00	29.00	29.00	29.00	349.00		
						COSTEO.S/	17,085.37	17,085.37	17,085.37	17,085.37	17,085.37	17,085.37	17,085.37	17,085.37	17,085.37	17,085.37	17,085.37	17,085.37	17,085.36	205,024.43	
					2025	FISICO	29.00	29.00	29.00	30.00	29.00	29.00	29.00	29.00	29.00	29.00	29.00	29.00	29.00	29.00	349.00
						COSTEO.S/	17,085.37	17,085.37	17,085.37	17,085.37	17,085.37	17,085.37	17,085.37	17,085.37	17,085.37	17,085.37	17,085.37	17,085.37	17,085.36	205,024.43	
					2026	FISICO	29.00	29.00	29.00	30.00	29.00	29.00	29.00	29.00	29.00	29.00	29.00	29.00	29.00	349.00	
						COSTEO.S/	17,085.37	17,085.37	17,085.37	17,085.37	17,085.37	17,085.37	17,085.37	17,085.37	17,085.37	17,085.37	17,085.37	17,085.36	205,024.43		
					2024	FISICO	81.00	81.00	82.00	82.00	82.00	82.00	81.00	81.00	81.00	81.00	81.00	81.00	81.00	81.00	976.00
						COSTEO.S/	0.00	0.00	0.00	0.00	0.00	0.00	0.00	0.00	0.00	0.00	0.00	0.00	0.00	0.00	0.00
AOI00149002148	3325510 - NIÑOS MENORES DE 36 MESES CON CONTROLES CRED COMPLETO PARA SU EDAD	050408 - LLOCHEGUA	NIÑO CONTROLADO	Muy Alta	2025	FISICO	81.00	81.00	82.00	82.00	82.00	82.00	81.00	81.00	81.00	81.00	81.00	81.00	976.00		
						COSTEO.S/	0.00	0.00	0.00	0.00	0.00	0.00	0.00	0.00	0.00	0.00	0.00	0.00	0.00	0.00	
					2026	FISICO	81.00	81.00	82.00	82.00	82.00	82.00	81.00	81.00	81.00	81.00	81.00	81.00	81.00	81.00	976.00
						COSTEO.S/	0.00	0.00	0.00	0.00	0.00	0.00	0.00	0.00	0.00	0.00	0.00	0.00	0.00	0.00	0.00
AOI00149002149	3325511 - NIÑOS MENORES DE 36 MESES CON TEST DE GRAHAM Y EXAMEN SERIADO	050408 - LLOCHEGUA	NIÑO CONTROLADO	Muy Alta	2024	FISICO	9.00	10.00	10.00	10.00	10.00	10.00	10.00	10.00	10.00	10.00	10.00	9.00	118.00		
						COSTEO.S/	0.00	0.00	0.00	0.00	0.00	0.00	0.00	0.00	0.00	0.00	0.00	0.00	0.00	0.00	
					2025	FISICO	9.00	10.00	10.00	10.00	10.00	10.00	10.00	10.00	10.00	10.00	10.00	10.00	10.00	9.00	118.00
						COSTEO.S/	0.00	0.00	0.00	0.00	0.00	0.00	0.00	0.00	0.00	0.00	0.00	0.00	0.00	0.00	0.00
					2026	FISICO	9.00	10.00	10.00	10.00	10.00	10.00	10.00	10.00	10.00	10.00	10.00	9.00	118.00		
						COSTEO.S/	0.00	0.00	0.00	0.00	0.00	0.00	0.00	0.00	0.00	0.00	0.00	0.00	0.00	0.00	
					2024	FISICO	81.00	81.00	82.00	82.00	82.00	82.00	81.00	81.00	81.00	81.00	81.00	81.00	81.00	81.00	976.00
						COSTEO.S/	0.00	0.00	0.00	0.00	0.00	1,000.00	0.00	0.00	0.00	0.00	0.00	0.00	0.00	0.00	1,000.00
AOI00149002150	3325607 - DOSAJE DE HEMOGLOBINA	050408 - LLOCHEGUA	NIÑO SUPLEMENTADO	Muy Alta	2025	FISICO	81.00	81.00	82.00	82.00	82.00	82.00	81.00	81.00	81.00	81.00	81.00	81.00	976.00		
						COSTEO.S/	0.00	0.00	0.00	0.00	0.00	1,000.00	0.00	0.00	0.00	0.00	0.00	0.00	0.00	1,000.00	
					2026	FISICO	81.00	81.00	82.00	82.00	82.00	82.00	81.00	81.00	81.00	81.00	81.00	81.00	81.00	81.00	976.00
						COSTEO.S/	0.00	0.00	0.00	0.00	0.00	1,000.00	0.00	0.00	0.00	0.00	0.00	0.00	0.00	1,000.00	
AOI00149002151	3325512 - NIÑOS MENORES DE 36 MESES CON SUPLEMENTO DE HIERRO Y OTROS MICRONUTRIENTES	050408 - LLOCHEGUA	NIÑO SUPLEMENTADO	Muy Alta	2024	FISICO	44.00	44.00	45.00	45.00	45.00	45.00	45.00	45.00	45.00	45.00	44.00	537.00			
						COSTEO.S/	2,699.71	0.00	0.00	0.00	0.00	0.00	0.00	0.00	0.00	0.00	0.00	0.00	0.00	2,699.71	
					2025	FISICO	44.00	44.00	45.00	45.00	45.00	45.00	45.00	45.00	45.00	45.00	45.00	44.00	537.00		
						COSTEO.S/	2,699.71	0.00	0.00	0.00	0.00	0.00	0.00	0.00	0.00	0.00	0.00	0.00	0.00	2,699.71	
					2026	FISICO	44.00	44.00	45.00	45.00	45.00	45.00	45.00	45.00	45.00	45.00	44.00	537.00			
						COSTEO.S/	2,699.71	0.00	0.00	0.00	0.00	0.00	0.00	0.00	0.00	0.00	0.00	0.00	2,699.71		
					2024	FISICO	142.00	142.00	142.00	142.00	142.00	142.00	142.00	142.00	142.00	142.00	142.00	142.00	141.00	1,703.00	
						COSTEO.S/	0.00	0.00	0.00	0.00	0.00	0.00	0.00	0.00	0.00	0.00	0.00	0.00	0.00	0.00	
AOI00149002152	3325513 - NIÑO MENOR DE 5 AÑOS CON SUPLEMENTO DE VITAMINA A	050408 - LLOCHEGUA	NIÑO SUPLEMENTADO	Muy Alta	2025	FISICO	142.00	142.00	142.00	142.00	142.00	142.00	142.00	142.00	142.00	142.00	141.00	1,703.00			
						COSTEO.S/	0.00	0.00	0.00	0.00	0.00	0.00	0.00	0.00	0.00	0.00	0.00	0.00	0.00		
					2026	FISICO	142.00	142.00	142.00	142.00	142.00	142.00	142.00	142.00	142.00	142.00	142.00	141.00	1,703.00		
						COSTEO.S/	0.00	0.00	0.00	0.00	0.00	0.00	0.00	0.00	0.00	0.00	0.00	0.00	0.00		
AOI00149002153	3325514 - SEGUIMIENTO DEL CUMPLIMIENTO DE LAS	050408 - LLOCHEGUA	NIÑO	Muy Alta	2024	FISICO	25.00	25.00	26.00	26.00	26.00	26.00	26.00	26.00	25.00	25.00	25.00	307.00			
						COSTEO.S/	9,722.00	0.00	0.00	0.00	0.00	0.00	0.00	0.00	0.00	0.00	0.00	0.00	0.00	9,722.00	

POI MultiAnual con Programación Física y Costeo

						2026	FISICO	8.00	7.00	8.00	7.00	8.00	7.00	8.00	7.00	8.00	7.00	90.00		
							COSTEO.S/	0.00	0.00	0.00	0.00	0.00	0.00	0.00	0.00	0.00	0.00	0.00		
						2024	FISICO	1.00	0.00	0.00	1.00	1.00	1.00	0.00	0.00	1.00	0.00	5.00		
							COSTEO.S/	0.00	0.00	0.00	0.00	0.00	20.00	0.00	0.00	0.00	0.00	20.00		
						2025	FISICO	1.00	0.00	0.00	1.00	1.00	1.00	0.00	0.00	1.00	0.00	5.00		
							COSTEO.S/	0.00	0.00	0.00	0.00	0.00	20.00	0.00	0.00	0.00	0.00	20.00		
						2026	FISICO	1.00	0.00	0.00	1.00	1.00	1.00	0.00	0.00	1.00	0.00	5.00		
							COSTEO.S/	0.00	0.00	0.00	0.00	0.00	20.00	0.00	0.00	0.00	0.00	20.00		
						2024	FISICO	36.00	36.00	36.00	36.00	37.00	37.00	37.00	37.00	37.00	37.00	440.00		
							COSTEO.S/	0.00	0.00	0.00	0.00	0.00	1,000.00	0.00	0.00	0.00	0.00	1,000.00		
						2025	FISICO	36.00	36.00	36.00	36.00	37.00	37.00	37.00	37.00	37.00	37.00	440.00		
							COSTEO.S/	0.00	0.00	0.00	0.00	0.00	1,000.00	0.00	0.00	0.00	0.00	1,000.00		
						2026	FISICO	36.00	36.00	36.00	36.00	37.00	37.00	37.00	37.00	37.00	37.00	440.00		
							COSTEO.S/	0.00	0.00	0.00	0.00	0.00	1,000.00	0.00	0.00	0.00	0.00	1,000.00		
						2024	FISICO	1.00	0.00	0.00	0.00	0.00	0.00	0.00	0.00	0.00	0.00	1.00		
							COSTEO.S/	0.00	0.00	0.00	0.00	0.00	0.00	0.00	0.00	0.00	0.00	0.00		
						2025	FISICO	1.00	0.00	0.00	0.00	0.00	0.00	0.00	0.00	0.00	0.00	1.00		
							COSTEO.S/	0.00	0.00	0.00	0.00	0.00	0.00	0.00	0.00	0.00	0.00	0.00		
						2026	FISICO	1.00	0.00	0.00	0.00	0.00	0.00	0.00	0.00	0.00	0.00	1.00		
							COSTEO.S/	0.00	0.00	0.00	0.00	0.00	0.00	0.00	0.00	0.00	0.00	0.00		
AEI.02.02 - ATENCIÓN INTEGRAL DE SALUD MATERNO NEONATAL																				
CODIGO	ACTIVIDAD OPERATIVA	UBIGEO	U.M.	PRIORIDAD	PERIODO MULTIANUAL	PROGRAMACION MENSUAL												TOTAL ANUAL		
						META	01	02	03	04	05	06	07	08	09	10	11		12	
						2024	FISICO	26.00	26.00	26.00	26.00	26.00	26.00	26.00	26.00	26.00	26.00	27.00	27.00	314.00
							COSTEO.S/	11,765.25	11,765.25	11,765.25	11,765.25	11,765.25	11,765.25	11,765.25	11,765.25	11,765.25	11,765.25	11,765.27	11,765.28	141,183.07
						2025	FISICO	26.00	26.00	26.00	26.00	26.00	26.00	26.00	26.00	26.00	26.00	27.00	27.00	314.00
							COSTEO.S/	11,765.25	11,765.25	11,765.25	11,765.25	11,765.25	11,765.25	11,765.25	11,765.25	11,765.25	11,765.27	11,765.28	141,183.07	
						2026	FISICO	26.00	26.00	26.00	26.00	26.00	26.00	26.00	26.00	26.00	26.00	27.00	27.00	314.00
							COSTEO.S/	11,765.25	11,765.25	11,765.25	11,765.25	11,765.25	11,765.25	11,765.25	11,765.25	11,765.25	11,765.27	11,765.28	141,183.07	
						2024	FISICO	13.00	13.00	13.00	13.00	13.00	13.00	13.00	13.00	13.00	13.00	13.00	14.00	157.00
							COSTEO.S/	6,240.32	6,240.32	6,240.32	6,240.32	6,240.32	8,240.32	6,240.32	6,240.31	6,240.31	6,240.31	6,240.31	6,240.31	76,883.79
						2025	FISICO	13.00	13.00	13.00	13.00	13.00	13.00	13.00	13.00	13.00	13.00	13.00	14.00	157.00
							COSTEO.S/	6,240.32	6,240.32	6,240.32	6,240.32	6,240.32	8,240.32	6,240.32	6,240.31	6,240.31	6,240.31	6,240.31	6,240.31	76,883.79
						2026	FISICO	13.00	13.00	13.00	13.00	13.00	13.00	13.00	13.00	13.00	13.00	13.00	14.00	157.00
							COSTEO.S/	6,240.32	6,240.32	6,240.32	6,240.32	6,240.32	8,240.32	6,240.32	6,240.31	6,240.31	6,240.31	6,240.31	6,240.31	76,883.79
						2024	FISICO	62.00	62.00	62.00	63.00	63.00	63.00	62.00	62.00	62.00	63.00	63.00	750.00	
							COSTEO.S/	0.00	0.00	0.00	0.00	0.00	19,767.50	0.00	0.00	0.00	0.00	0.00	19,767.50	
						2025	FISICO	62.00	62.00	62.00	63.00	63.00	63.00	62.00	62.00	62.00	63.00	63.00	750.00	
							COSTEO.S/	0.00	0.00	0.00	0.00	0.00	19,767.50	0.00	0.00	0.00	0.00	0.00	19,767.50	
						2026	FISICO	62.00	62.00	62.00	63.00	63.00	63.00	62.00	62.00	62.00	63.00	63.00	750.00	
							COSTEO.S/	0.00	0.00	0.00	0.00	0.00	19,767.50	0.00	0.00	0.00	0.00	0.00	19,767.50	
						2024	FISICO	0.00	0.00	0.00	0.00	0.00	0.00	0.00	1.00	0.00	0.00	1.00		
							COSTEO.S/	0.00	0.00	300.00	0.00	0.00	0.00	5,000.70	0.00	0.00	0.00	5,300.70		
						2025	FISICO	0.00	0.00	0.00	0.00	0.00	0.00	0.00	1.00	0.00	0.00	1.00		
							COSTEO.S/	0.00	0.00	300.00	0.00	0.00	0.00	10,000.70	0.00	0.00	0.00	10,300.70		
						2026	FISICO	0.00	0.00	0.00	0.00	0.00	0.00	0.00	1.00	0.00	0.00	1.00		
							COSTEO.S/	0.00	0.00	300.00	0.00	0.00	0.00	15,000.70	0.00	0.00	0.00	15,300.70		
						2024	FISICO	0.00	1.00	0.00	0.00	0.00	0.00	1.00	0.00	0.00	0.00	3.00		
							COSTEO.S/	0.00	0.00	0.00	0.00	0.00	7,200.00	0.00	0.00	0.00	0.00	7,200.00		
						2025	FISICO	0.00	1.00	0.00	0.00	0.00	0.00	1.00	0.00	0.00	0.00	3.00		

POI MultiAnual con Programación Física y Costeo

				2026	FISICO COSTEO.S/	54.00 0.00	54.00 0.00	54.00 0.00	53.00 0.00	54.00 0.00	54.00 0.00	53.00 0.00	54.00 0.00	54.00 0.00	53.00 0.00	54.00 0.00	645.00 0.00	
AOI00149001149	3329107 - METODOS DE BARRERA	050408 - LLOCHEGUA	PAREJA PROTEGIDA	Muy Alta	2024	FISICO COSTEO.S/	12.00 0.00	12.00 0.00	12.00 0.00	13.00 0.00	12.00 0.00	13.00 0.00	12.00 0.00	12.00 0.00	12.00 0.00	12.00 0.00	146.00 0.00	
					2025	FISICO COSTEO.S/	12.00 0.00	12.00 0.00	12.00 0.00	13.00 0.00	12.00 0.00	13.00 0.00	12.00 0.00	12.00 0.00	12.00 0.00	12.00 0.00	146.00 0.00	
					2026	FISICO COSTEO.S/	12.00 0.00	12.00 0.00	12.00 0.00	13.00 0.00	12.00 0.00	13.00 0.00	12.00 0.00	12.00 0.00	12.00 0.00	12.00 0.00	12.00 0.00	146.00 0.00
AOI00149001150	3329108 - ANTICONCEPTIVO HORMONAL ORAL	050408 - LLOCHEGUA	PAREJA PROTEGIDA	Muy Alta	2024	FISICO COSTEO.S/	15.00 0.00	15.00 0.00	15.00 0.00	15.00 0.00	15.00 0.00	15.00 0.00	15.00 0.00	15.00 0.00	15.00 0.00	15.00 0.00	180.00 0.00	
					2025	FISICO COSTEO.S/	15.00 0.00	15.00 0.00	15.00 0.00	15.00 0.00	15.00 0.00	15.00 0.00	15.00 0.00	15.00 0.00	15.00 0.00	15.00 0.00	180.00 0.00	
					2026	FISICO COSTEO.S/	15.00 0.00	15.00 0.00	15.00 0.00	15.00 0.00	15.00 0.00	15.00 0.00	15.00 0.00	15.00 0.00	15.00 0.00	15.00 0.00	180.00 0.00	
AOI00149001151	3329109 - ANTICONCEPCION ORAL DE EMERGENCIA (AOE)	050408 - LLOCHEGUA	PAREJA PROTEGIDA	Muy Alta	2024	FISICO COSTEO.S/	1.00 0.00	0.00 0.00	1.00 0.00	0.00 0.00	1.00 0.00	1.00 0.00	0.00 0.00	1.00 0.00	0.00 0.00	1.00 0.00	0.00 0.00	7.00 0.00
					2025	FISICO COSTEO.S/	1.00 0.00	0.00 0.00	1.00 0.00	0.00 0.00	1.00 0.00	1.00 0.00	0.00 0.00	1.00 0.00	0.00 0.00	1.00 0.00	0.00 0.00	7.00 0.00
					2026	FISICO COSTEO.S/	1.00 0.00	0.00 0.00	1.00 0.00	0.00 0.00	1.00 0.00	1.00 0.00	0.00 0.00	1.00 0.00	0.00 0.00	1.00 0.00	0.00 0.00	7.00 0.00
AOI00149001152	3329110 - METODOS DE ABSTINENCIA PERIODICA	050408 - LLOCHEGUA	PAREJA PROTEGIDA	Muy Alta	2024	FISICO COSTEO.S/	0.00 0.00	1.00 0.00	0.00 0.00	1.00 0.00	0.00 0.00	1.00 0.00	1.00 0.00	0.00 0.00	1.00 0.00	0.00 0.00	1.00 0.00	7.00 0.00
					2025	FISICO COSTEO.S/	0.00 0.00	1.00 0.00	0.00 0.00	1.00 0.00	0.00 0.00	1.00 0.00	1.00 0.00	0.00 0.00	1.00 0.00	0.00 0.00	1.00 0.00	7.00 0.00
					2026	FISICO COSTEO.S/	0.00 0.00	1.00 0.00	0.00 0.00	1.00 0.00	0.00 0.00	1.00 0.00	1.00 0.00	0.00 0.00	1.00 0.00	0.00 0.00	1.00 0.00	7.00 0.00
AOI00149001153	3329111 - METODO DE LACTANCIA MATERNA EXCLUSIVA(MELA)	050408 - LLOCHEGUA	PAREJA PROTEGIDA	Muy Alta	2024	FISICO COSTEO.S/	1.00 0.00	2.00 0.00	2.00 0.00	2.00 0.00	1.00 0.00	1.00 0.00	2.00 0.00	1.00 0.00	2.00 0.00	2.00 0.00	2.00 0.00	20.00 0.00
					2025	FISICO COSTEO.S/	1.00 0.00	2.00 0.00	2.00 0.00	2.00 0.00	1.00 0.00	1.00 0.00	2.00 0.00	1.00 0.00	2.00 0.00	2.00 0.00	2.00 0.00	20.00 0.00
					2026	FISICO COSTEO.S/	1.00 0.00	2.00 0.00	2.00 0.00	2.00 0.00	1.00 0.00	1.00 0.00	2.00 0.00	1.00 0.00	2.00 0.00	2.00 0.00	2.00 0.00	20.00 0.00
AOI00149001154	3329113 - ANTICONCEPTIVO HORMONAL MENSUAL INYECTABLE	050408 - LLOCHEGUA	PAREJA PROTEGIDA	Muy Alta	2024	FISICO COSTEO.S/	12.00 0.00	12.00 0.00	13.00 0.00	12.00 0.00	12.00 0.00	13.00 0.00	12.00 0.00	13.00 0.00	12.00 0.00	12.00 0.00	13.00 0.00	148.00 0.00
					2025	FISICO COSTEO.S/	12.00 0.00	12.00 0.00	13.00 0.00	12.00 0.00	12.00 0.00	13.00 0.00	12.00 0.00	13.00 0.00	12.00 0.00	12.00 0.00	13.00 0.00	148.00 0.00
					2026	FISICO COSTEO.S/	12.00 0.00	12.00 0.00	13.00 0.00	12.00 0.00	12.00 0.00	13.00 0.00	12.00 0.00	13.00 0.00	12.00 0.00	12.00 0.00	13.00 0.00	148.00 0.00
AOI00149001155	3329114 - CONDON FEMENINO	050408 - LLOCHEGUA	PAREJA PROTEGIDA	Muy Alta	2024	FISICO COSTEO.S/	0.00 0.00	1.00 0.00	0.00 0.00	1.00 0.00	0.00 0.00	0.00 0.00	1.00 0.00	0.00 0.00	0.00 0.00	0.00 0.00	4.00 0.00	
					2025	FISICO COSTEO.S/	0.00 0.00	1.00 0.00	0.00 0.00	1.00 0.00	0.00 0.00	0.00 0.00	1.00 0.00	0.00 0.00	0.00 0.00	0.00 0.00	4.00 0.00	
					2026	FISICO COSTEO.S/	0.00 0.00	1.00 0.00	0.00 0.00	1.00 0.00	0.00 0.00	0.00 0.00	1.00 0.00	0.00 0.00	0.00 0.00	0.00 0.00	4.00 0.00	
AOI00149001156	3329115 - IMPLANTE	050408 - LLOCHEGUA	PAREJA PROTEGIDA	Muy Alta	2024	FISICO COSTEO.S/	3.00 0.00	3.00 0.00	3.00 0.00	4.00 0.00	3.00 0.00	3.00 0.00	4.00 0.00	3.00 0.00	4.00 0.00	3.00 0.00	40.00 0.00	
					2025	FISICO COSTEO.S/	3.00 0.00	3.00 0.00	3.00 0.00	4.00 0.00	3.00 0.00	3.00 0.00	4.00 0.00	3.00 0.00	4.00 0.00	3.00 0.00	4.00 0.00	40.00 0.00
					2026	FISICO COSTEO.S/	3.00 0.00	3.00 0.00	3.00 0.00	4.00 0.00	3.00 0.00	3.00 0.00	4.00 0.00	3.00 0.00	4.00 0.00	3.00 0.00	4.00 0.00	40.00 0.00

AOI00149001159	3329409 - INFECCION DEL TRACTO URINARIO EN EL EMBARAZO	050408 - LLOCHEGUA	CASO TRATADO	Muy Alta	2024	FISICO	3.00	3.00	3.00	3.00	3.00	3.00	3.00	3.00	3.00	3.00	3.00	36.00				
						COSTEO.S/	0.00	0.00	0.00	0.00	0.00	0.00	0.00	0.00	0.00	0.00	0.00	0.00	0.00	0.00	0.00	
					2025	FISICO	3.00	3.00	3.00	3.00	3.00	3.00	3.00	3.00	3.00	3.00	3.00	3.00	3.00	3.00	3.00	36.00
						COSTEO.S/	0.00	0.00	0.00	0.00	0.00	0.00	0.00	0.00	0.00	0.00	0.00	0.00	0.00	0.00	0.00	0.00
AOI00149001160	3329413 - RUPTURA PREMATURA DE MEMBRANAS Y OTRARELACIONADAS	050408 - LLOCHEGUA	CASO TRATADO	Muy Alta	2024	FISICO	0.00	0.00	1.00	0.00	0.00	1.00	0.00	1.00	0.00	1.00	0.00	0.00	4.00			
						COSTEO.S/	0.00	0.00	0.00	0.00	0.00	0.00	0.00	0.00	0.00	0.00	0.00	0.00	0.00	0.00	0.00	
					2025	FISICO	0.00	0.00	1.00	0.00	0.00	1.00	0.00	1.00	0.00	1.00	0.00	1.00	0.00	0.00	0.00	4.00
						COSTEO.S/	0.00	0.00	0.00	0.00	0.00	0.00	0.00	0.00	0.00	0.00	0.00	0.00	0.00	0.00	0.00	0.00
AOI00149001161	3330402 - REFERENCIA DE FONB / FUNCIONES OBSTETRICAS NEONATALES BASICAS	050408 - LLOCHEGUA	GESTANTE Y/O NEONATO REFERIDO	Muy Alta	2024	FISICO	3.00	3.00	3.00	2.00	2.00	2.00	2.00	2.00	2.00	3.00	3.00	3.00	30.00			
						COSTEO.S/	0.00	0.00	0.00	0.00	0.00	0.00	0.00	0.00	0.00	0.00	0.00	0.00	0.00	0.00	0.00	
					2025	FISICO	3.00	3.00	3.00	2.00	2.00	2.00	2.00	2.00	3.00	3.00	3.00	3.00	3.00	3.00	30.00	
						COSTEO.S/	0.00	0.00	0.00	0.00	0.00	0.00	0.00	0.00	0.00	0.00	0.00	0.00	0.00	0.00	0.00	0.00
AOI00149001163	3330505 - ATENCIÓN DEL RECIÉN NACIDO EN ALOJAMIENTO CONJUNTO	050408 - LLOCHEGUA	RECIÉN NACIDO ATENDIDO	Muy Alta	2024	FISICO	13.00	13.00	13.00	13.00	13.00	13.00	13.00	13.00	13.00	13.00	13.00	14.00	157.00			
						COSTEO.S/	0.00	0.00	0.00	0.00	0.00	0.00	0.00	0.00	0.00	0.00	0.00	0.00	0.00	0.00		
					2025	FISICO	13.00	13.00	13.00	13.00	13.00	13.00	13.00	13.00	13.00	13.00	13.00	13.00	13.00	14.00	157.00	
						COSTEO.S/	0.00	0.00	0.00	0.00	0.00	0.00	0.00	0.00	0.00	0.00	0.00	0.00	0.00	0.00	0.00	
AOI00149001164	3341202 - AGENTES COMUNITARIOS DE SALUD CAPACITADOS REALIZAN ORIENTACIÓN A FAMILIAS DE GESTANTES Y PUERPERAS EN PRÁCTICAS SALUDABLES EN SALUD SEXUAL Y REPRODUCTIVA	050408 - LLOCHEGUA	FAMILIA	Muy Alta	2024	FISICO	3.00	3.00	2.00	3.00	3.00	2.00	3.00	3.00	2.00	3.00	3.00	2.00	32.00			
						COSTEO.S/	1,821.00	0.00	0.00	0.00	0.00	0.00	0.00	0.00	0.00	0.00	0.00	0.00	0.00	1,821.00		
					2025	FISICO	3.00	3.00	2.00	3.00	3.00	2.00	3.00	3.00	2.00	3.00	3.00	2.00	3.00	2.00	32.00	
						COSTEO.S/	1,821.00	0.00	0.00	0.00	0.00	0.00	0.00	0.00	0.00	0.00	0.00	0.00	0.00	0.00	1,821.00	
AOI00149001165	3341203 - FAMILIAS DE ADOLESCENTES QUE RECIBEN SESIONES EDUCATIVAS Y DEMOSTRATIVA PARA PROMOVER PRÁCTICAS SALUDABLES EN SALUD SEXUAL INTEGRAL	050408 - LLOCHEGUA	FAMILIA	Muy Alta	2024	FISICO	11.00	11.00	11.00	11.00	11.00	11.00	11.00	11.00	12.00	11.00	11.00	11.00	133.00			
						COSTEO.S/	300.00	0.00	0.00	0.00	0.00	0.00	0.00	0.00	0.00	0.00	0.00	0.00	0.00	300.00		
					2025	FISICO	11.00	11.00	11.00	11.00	11.00	11.00	11.00	11.00	12.00	11.00	11.00	11.00	11.00	133.00		
						COSTEO.S/	300.00	0.00	0.00	0.00	0.00	0.00	0.00	0.00	0.00	0.00	0.00	0.00	0.00	300.00		
AOI00149002621	3341204 - DOCENTES CAPACITADOS REALIZAN EDUCACIÓN SEXUAL INTEGRAL DESDE LA INSTITUCIÓN EDUCATIVA	050408 - LLOCHEGUA	PERSONA CAPACITADA	Muy Alta	2024	FISICO	0.00	0.00	6.00	7.00	6.00	7.00	6.00	5.00	5.00	5.00	5.00	5.00	57.00			
						COSTEO.S/	231.89	0.00	0.00	0.00	0.00	0.00	0.00	0.00	0.00	0.00	0.00	0.00	0.00	231.89		
					2025	FISICO	0.00	0.00	6.00	7.00	6.00	7.00	6.00	5.00	5.00	5.00	5.00	5.00	5.00	5.00	57.00	
						COSTEO.S/	231.89	0.00	0.00	0.00	0.00	0.00	0.00	0.00	0.00	0.00	0.00	0.00	0.00	0.00	231.89	
AOI00149002702	0087901 - ADOLESCENTE CON SUPLENTO DE HIERRO Y ACIDO FOLICO	050408 - LLOCHEGUA	PERSONA	Muy Alta	2024	FISICO	13.00	13.00	13.00	13.00	13.00	13.00	13.00	13.00	13.00	13.00	13.00	14.00	157.00			
						COSTEO.S/	0.00	0.00	0.00	0.00	1,337.50	0.00	0.00	0.00	0.00	0.00	0.00	0.00	0.00	1,337.50		
					2025	FISICO	13.00	13.00	13.00	13.00	13.00	13.00	13.00	13.00	13.00	13.00	13.00	13.00	13.00	14.00	157.00	
						COSTEO.S/	0.00	0.00	0.00	0.00	1,337.50	0.00	0.00	0.00	0.00	0.00	0.00	0.00	0.00	0.00	1,337.50	
AOI00149002702	0087901 - ADOLESCENTE CON SUPLENTO DE HIERRO Y ACIDO FOLICO	050408 - LLOCHEGUA	PERSONA	Muy Alta	2026	FISICO	13.00	13.00	13.00	13.00	13.00	13.00	13.00	13.00	13.00	13.00	13.00	14.00	157.00			
						COSTEO.S/	0.00	0.00	0.00	0.00	1,337.50	0.00	0.00	0.00	0.00	0.00	0.00	0.00	0.00	1,337.50		

POI MultiAnual con Programación Física y Costeo

AOI00149002703	3329602 - HEMORRAGIAS INTRAPARTO Y POSTPARTO	050408 - LLOCHEGUA	PARTO COMPLICADO	Muy Alta	2024	FISICO	1.00	0.00	0.00	1.00	0.00	0.00	0.00	1.00	0.00	0.00	1.00	4.00				
						COSTEO.S/	0.00	0.00	0.00	0.00	0.00	0.00	0.00	0.00	0.00	0.00	0.00	0.00	0.00	0.00	0.00	
					2025	FISICO	1.00	0.00	0.00	1.00	0.00	0.00	0.00	1.00	0.00	0.00	0.00	1.00	0.00	0.00	1.00	4.00
						COSTEO.S/	0.00	0.00	0.00	0.00	0.00	0.00	0.00	0.00	0.00	0.00	0.00	0.00	0.00	0.00	0.00	0.00
AOI00149002704	3317202 - VACUNA ANTITETANICA A LA GESTANTE	050408 - LLOCHEGUA	GESTANTE PROTEGIDA	Muy Alta	2024	FISICO	10.00	10.00	10.00	10.00	10.00	10.00	10.00	10.00	10.00	10.00	10.00	10.00	120.00			
						COSTEO.S/	0.00	0.00	0.00	0.00	0.00	0.00	0.00	0.00	0.00	0.00	0.00	0.00	0.00	0.00	0.00	
					2025	FISICO	10.00	10.00	10.00	10.00	10.00	10.00	10.00	10.00	10.00	10.00	10.00	10.00	10.00	10.00	10.00	120.00
						COSTEO.S/	0.00	0.00	0.00	0.00	0.00	0.00	0.00	0.00	0.00	0.00	0.00	0.00	0.00	0.00	0.00	0.00
AOI00149002705	3317204 - EXAMENES DE LABORATORIO COMPLETO	050408 - LLOCHEGUA	GESTANTE CONTROLADA	Muy Alta	2024	FISICO	26.00	26.00	26.00	26.00	26.00	26.00	26.00	26.00	26.00	26.00	27.00	27.00	314.00			
						COSTEO.S/	0.00	0.00	0.00	0.00	0.00	0.00	0.00	0.00	0.00	0.00	0.00	0.00	0.00	0.00		
					2025	FISICO	26.00	26.00	26.00	26.00	26.00	26.00	26.00	26.00	26.00	26.00	26.00	27.00	27.00	314.00		
						COSTEO.S/	0.00	0.00	0.00	0.00	0.00	0.00	0.00	0.00	0.00	0.00	0.00	0.00	0.00	0.00	0.00	
AOI00149002706	3317205 - ECOGRAFIA OBSTETRICA	050408 - LLOCHEGUA	GESTANTE CONTROLADA	Muy Alta	2024	FISICO	26.00	26.00	26.00	26.00	26.00	26.00	26.00	26.00	26.00	26.00	27.00	27.00	314.00			
						COSTEO.S/	0.00	0.00	0.00	0.00	0.00	0.00	0.00	0.00	0.00	0.00	0.00	0.00	0.00	0.00		
					2025	FISICO	26.00	26.00	26.00	26.00	26.00	26.00	26.00	26.00	26.00	26.00	26.00	27.00	27.00	314.00		
						COSTEO.S/	0.00	0.00	0.00	0.00	0.00	0.00	0.00	0.00	0.00	0.00	0.00	0.00	0.00	0.00		
AOI00149002707	3317206 - ATENCION ODONTOLOGICA DE LA GESTANTE	050408 - LLOCHEGUA	GESTANTE CONTROLADA	Muy Alta	2024	FISICO	18.00	18.00	18.00	18.00	18.00	18.00	18.00	18.00	18.00	17.00	17.00	17.00	213.00			
						COSTEO.S/	2,917.83	2,917.83	2,917.83	2,917.83	2,917.83	2,917.83	2,917.83	2,917.83	2,917.83	2,917.83	2,917.83	2,917.83	2,917.83	35,014.00		
					2025	FISICO	18.00	18.00	18.00	18.00	18.00	18.00	18.00	18.00	18.00	17.00	17.00	17.00	17.00	17.00	213.00	
						COSTEO.S/	2,917.83	2,917.83	2,917.83	2,917.83	2,917.83	2,917.83	2,917.83	2,917.83	2,917.83	2,917.83	2,917.83	2,917.83	2,917.83	35,014.00		
AOI00149002709	3317210 - GESTANTE CON SUPLEMENTO DE HIERRO Y ACIDO FOLICO	050408 - LLOCHEGUA	GESTANTE CONTROLADA	Muy Alta	2024	FISICO	26.00	26.00	26.00	26.00	26.00	26.00	26.00	26.00	26.00	26.00	26.00	25.00	311.00			
						COSTEO.S/	6,035.66	6,035.66	6,035.66	6,035.66	6,035.66	6,035.66	6,035.66	6,035.66	6,035.66	6,035.66	6,035.66	6,635.74	73,628.00			
					2025	FISICO	26.00	26.00	26.00	26.00	26.00	26.00	26.00	26.00	26.00	26.00	26.00	26.00	25.00	311.00		
						COSTEO.S/	6,035.66	6,035.66	6,035.66	6,035.66	6,035.66	6,035.66	6,035.66	6,035.66	6,035.66	6,035.66	6,035.66	6,635.74	73,628.00			
AOI00149002710	3329406 - HEMORRAGIAS DE LA 1ER MITAD DEL EMBARAZO SIN LAPAROTOMIA	050408 - LLOCHEGUA	CASO TRATADO	Muy Alta	2024	FISICO	1.00	0.00	0.00	1.00	0.00	0.00	0.00	0.00	1.00	0.00	0.00	0.00	3.00			
						COSTEO.S/	0.00	0.00	0.00	0.00	0.00	0.00	0.00	0.00	0.00	0.00	0.00	0.00	0.00	0.00		
					2025	FISICO	1.00	0.00	0.00	1.00	0.00	0.00	0.00	0.00	1.00	0.00	0.00	0.00	0.00	0.00	3.00	
						COSTEO.S/	0.00	0.00	0.00	0.00	0.00	0.00	0.00	0.00	0.00	0.00	0.00	0.00	0.00	0.00	0.00	
AOI00149002711	3329418 - GESTANTE CON ANEMIA	050408 - LLOCHEGUA	CASO TRATADO	Muy Alta	2024	FISICO	2.00	2.00	2.00	2.00	2.00	2.00	2.00	2.00	2.00	2.00	2.00	2.00	24.00			
						COSTEO.S/	0.00	0.00	0.00	0.00	0.00	0.00	0.00	0.00	0.00	0.00	0.00	0.00	0.00	0.00		
					2025	FISICO	2.00	2.00	2.00	2.00	2.00	2.00	2.00	2.00	2.00	2.00	2.00	2.00	2.00	2.00	24.00	
						COSTEO.S/	0.00	0.00	0.00	0.00	0.00	0.00	0.00	0.00	0.00	0.00	0.00	0.00	0.00	0.00	0.00	
AOI00149002712	3330503 - VISITA DOMICILIARIA	050407 - SIVIA	RECIENTE NACIDO ATENDIDO	Muy Alta	2024	FISICO	26.00	26.00	26.00	26.00	26.00	26.00	26.00	26.00	26.00	27.00	27.00	314.00				
						COSTEO.S/	0.00	0.00	0.00	0.00	0.00	0.00	0.00	0.00	0.00	0.00	0.00	0.00	0.00	0.00		

POI MultiAnual con Programación Física y Costeo

CODIGO	ACTIVIDAD OPERATIVA	UBIGEO	U.M.	PRIORIDAD	PERIODO MULTIANUAL	PROGRAMACION MENSUAL												TOTAL ANUAL									
						META	01	02	03	04	05	06	07	08	09	10	11		12								
AOI00149003107	3329116 - EFECTOS SECUNDARIOS DEL IMPLANTE	050408 - LLOCHEGUA	PAREJA PROTEGIDA	Muy Alta	2025	FISICO	26.00	26.00	26.00	26.00	26.00	26.00	26.00	26.00	26.00	26.00	26.00	26.00	26.00	26.00	27.00	27.00	314.00				
						COSTEO.S/	0.00	0.00	0.00	0.00	0.00	0.00	0.00	0.00	0.00	0.00	0.00	0.00	0.00	0.00	0.00	0.00	0.00	0.00	0.00	0.00	
					2026	FISICO	26.00	26.00	26.00	26.00	26.00	26.00	26.00	26.00	26.00	26.00	26.00	26.00	26.00	26.00	26.00	26.00	26.00	27.00	27.00	314.00	
						COSTEO.S/	0.00	0.00	0.00	0.00	0.00	0.00	0.00	0.00	0.00	0.00	0.00	0.00	0.00	0.00	0.00	0.00	0.00	0.00	0.00	0.00	
					2024	FISICO	2.00	0.00	0.00	0.00	0.00	0.00	0.00	0.00	0.00	0.00	0.00	0.00	0.00	0.00	0.00	0.00	0.00	0.00	0.00	0.00	2.00
						COSTEO.S/	0.00	0.00	0.00	0.00	0.00	0.00	0.00	0.00	0.00	0.00	0.00	0.00	0.00	0.00	0.00	0.00	0.00	0.00	0.00	0.00	0.00
2025	FISICO	2.00	0.00	0.00	0.00	0.00	0.00	0.00	0.00	0.00	0.00	0.00	0.00	0.00	0.00	0.00	0.00	0.00	0.00	0.00	0.00	2.00					
	COSTEO.S/	0.00	0.00	0.00	0.00	0.00	0.00	0.00	0.00	0.00	0.00	0.00	0.00	0.00	0.00	0.00	0.00	0.00	0.00	0.00	0.00	0.00					
2026	FISICO	2.00	0.00	0.00	0.00	0.00	0.00	0.00	0.00	0.00	0.00	0.00	0.00	0.00	0.00	0.00	0.00	0.00	0.00	0.00	0.00	2.00					
	COSTEO.S/	0.00	0.00	0.00	0.00	0.00	0.00	0.00	0.00	0.00	0.00	0.00	0.00	0.00	0.00	0.00	0.00	0.00	0.00	0.00	0.00	0.00					
AOI00149003108	3329117 - EXTRACCIÓN O REMOCIÓN DEL IMPLANTE	050408 - LLOCHEGUA	PAREJA PROTEGIDA	Muy Alta	2024	FISICO	7.00	0.00	0.00	0.00	0.00	0.00	0.00	0.00	0.00	0.00	0.00	0.00	0.00	0.00	0.00	0.00	0.00	7.00			
						COSTEO.S/	0.00	0.00	0.00	0.00	0.00	0.00	0.00	0.00	0.00	0.00	0.00	0.00	0.00	0.00	0.00	0.00	0.00	0.00	0.00	0.00	
					2025	FISICO	7.00	0.00	0.00	0.00	0.00	0.00	0.00	0.00	0.00	0.00	0.00	0.00	0.00	0.00	0.00	0.00	0.00	0.00	0.00	0.00	7.00
						COSTEO.S/	0.00	0.00	0.00	0.00	0.00	0.00	0.00	0.00	0.00	0.00	0.00	0.00	0.00	0.00	0.00	0.00	0.00	0.00	0.00	0.00	0.00
					2026	FISICO	7.00	0.00	0.00	0.00	0.00	0.00	0.00	0.00	0.00	0.00	0.00	0.00	0.00	0.00	0.00	0.00	0.00	0.00	0.00	0.00	7.00
						COSTEO.S/	0.00	0.00	0.00	0.00	0.00	0.00	0.00	0.00	0.00	0.00	0.00	0.00	0.00	0.00	0.00	0.00	0.00	0.00	0.00	0.00	0.00
AOI00149003109	3330601 - ATENCION DE RECEN NACIDO CON COMPLICACIONES	050408 - LLOCHEGUA	CASO TRATADO	Muy Alta	2024	FISICO	5.00	0.00	0.00	0.00	0.00	0.00	0.00	0.00	0.00	0.00	0.00	0.00	0.00	0.00	0.00	0.00	0.00	5.00			
						COSTEO.S/	0.00	0.00	0.00	0.00	0.00	0.00	0.00	0.00	0.00	0.00	0.00	0.00	0.00	0.00	0.00	0.00	0.00	0.00	0.00	0.00	
					2025	FISICO	5.00	0.00	0.00	0.00	0.00	0.00	0.00	0.00	0.00	0.00	0.00	0.00	0.00	0.00	0.00	0.00	0.00	0.00	0.00	0.00	5.00
						COSTEO.S/	0.00	0.00	0.00	0.00	0.00	0.00	0.00	0.00	0.00	0.00	0.00	0.00	0.00	0.00	0.00	0.00	0.00	0.00	0.00	0.00	0.00
					2026	FISICO	5.00	0.00	0.00	0.00	0.00	0.00	0.00	0.00	0.00	0.00	0.00	0.00	0.00	0.00	0.00	0.00	0.00	0.00	0.00	0.00	5.00
						COSTEO.S/	0.00	0.00	0.00	0.00	0.00	0.00	0.00	0.00	0.00	0.00	0.00	0.00	0.00	0.00	0.00	0.00	0.00	0.00	0.00	0.00	0.00
AOI00149003110	3330602 - ASFIXIA DEL NACIMIENTO	050408 - LLOCHEGUA	CASO TRATADO	Muy Alta	2024	FISICO	1.00	0.00	0.00	0.00	0.00	0.00	0.00	0.00	0.00	0.00	0.00	0.00	0.00	0.00	0.00	0.00	0.00	1.00			
						COSTEO.S/	0.00	0.00	0.00	0.00	0.00	0.00	0.00	0.00	0.00	0.00	0.00	0.00	0.00	0.00	0.00	0.00	0.00	0.00	0.00	0.00	
					2025	FISICO	1.00	0.00	0.00	0.00	0.00	0.00	0.00	0.00	0.00	0.00	0.00	0.00	0.00	0.00	0.00	0.00	0.00	0.00	0.00	0.00	1.00
						COSTEO.S/	0.00	0.00	0.00	0.00	0.00	0.00	0.00	0.00	0.00	0.00	0.00	0.00	0.00	0.00	0.00	0.00	0.00	0.00	0.00	0.00	0.00
					2026	FISICO	1.00	0.00	0.00	0.00	0.00	0.00	0.00	0.00	0.00	0.00	0.00	0.00	0.00	0.00	0.00	0.00	0.00	0.00	0.00	0.00	1.00
						COSTEO.S/	0.00	0.00	0.00	0.00	0.00	0.00	0.00	0.00	0.00	0.00	0.00	0.00	0.00	0.00	0.00	0.00	0.00	0.00	0.00	0.00	0.00
AOI00149003111	3330605 - BAJO PESO AL NACER Y PREMATURO	050408 - LLOCHEGUA	CASO TRATADO	Muy Alta	2024	FISICO	2.00	0.00	0.00	0.00	0.00	0.00	0.00	0.00	0.00	0.00	0.00	0.00	0.00	0.00	0.00	0.00	0.00	2.00			
						COSTEO.S/	0.00	0.00	0.00	0.00	0.00	0.00	0.00	0.00	0.00	0.00	0.00	0.00	0.00	0.00	0.00	0.00	0.00	0.00	0.00	0.00	
					2025	FISICO	2.00	0.00	0.00	0.00	0.00	0.00	0.00	0.00	0.00	0.00	0.00	0.00	0.00	0.00	0.00	0.00	0.00	0.00	0.00	0.00	2.00
						COSTEO.S/	0.00	0.00	0.00	0.00	0.00	0.00	0.00	0.00	0.00	0.00	0.00	0.00	0.00	0.00	0.00	0.00	0.00	0.00	0.00	0.00	0.00
					2026	FISICO	2.00	0.00	0.00	0.00	0.00	0.00	0.00	0.00	0.00	0.00	0.00	0.00	0.00	0.00	0.00	0.00	0.00	0.00	0.00	0.00	2.00
						COSTEO.S/	0.00	0.00	0.00	0.00	0.00	0.00	0.00	0.00	0.00	0.00	0.00	0.00	0.00	0.00	0.00	0.00	0.00	0.00	0.00	0.00	0.00
AEI.02.03 - ATENCIÓN INTEGRAL DE PERSONAS AFECTADAS CON TBC Y VIH/SIDA																											
AOI00149000026	4396201 - IDENTIFICACION Y EXAMEN DE SINTOMATICOS RESPIRATORIOS EN LAS ATENCIONES A PERSONAS > 15 AÑOS Y POBLACION VULNERABLE	050408 - LLOCHEGUA	PERSONA ATENDIDA	Muy Alta	2024	FISICO	241.00	241.00	241.00	241.00	241.00	241.00	241.00	241.00	241.00	241.00	241.00	241.00	241.00	241.00	241.00	241.00	2,892.00				
						COSTEO.S/	5,249.67	5,249.67	5,249.67	5,249.67	5,249.67	5,249.67	8,963.67	5,249.67	5,249.67	5,249.66	5,249.66	5,249.66	5,249.66	5,249.66	5,249.66	5,249.66	5,249.66	5,249.66	5,249.66	66,710.00	
					2025	FISICO	241.00	241.00	241.00	241.00	241.00	241.00	241.00	241.00	241.00	241.00	241.00	241.00	241.00	241.00	241.00	241.00	241.00	241.00	241.00	241.00	2,892.00
						COSTEO.S/	5,249.67	5,249.67	5,249.67	5,249.67	5,249.67	5,249.67	8,963.67	5,249.67	5,249.67	5,249.66	5,249.66	5,249.66	5,249.66	5,249.66	5,249.66	5,249.66	5,249.66	5,249.66	5,249.66	5,249.66	66,710.00
					2026	FISICO	241.00	241.00	241.00	241.00	241.00	241.00	241.00	241.00	241.00	241.00	241.00	241.00	241.00	241.00	241.00	241.00	241.00	241.00	241.00	241.00	2,892.00
						COSTEO.S/	5,249.67	5,249.67	5,249.67	5,249.67	5,249.67	5,249.67	8,963.67	5,249.67	5,249.67	5,249.66	5,249.66	5,249.66	5,249.66	5,249.66	5,249.66	5,249.66	5,249.66	5,249.66	5,249.66	5,249.66	66,710.00
AOI001490000209	4396301 - ATENCION DE CONTACTOS	050408 - LLOCHEGUA	PERSONA ATENDIDA	Muy Alta	2024	FISICO	3.00	3.00	3.00	3.00	3.00	3.00	3.00	3.00	3.00	3.00	3.00	3.00	3.00	3.00	3.00	3.00	36.00				
						COSTEO.S/	0.00	0.00	0.00	0.00	0.00	0.00	250.00	0.00	0.00	0.00	0.00	0.00	0.00	0.00	0.00	0.00	0.00	0.00	250.00		
					2025	FISICO	3.00	3.00	3.00	3.00	3.00	3.00	3.00	3.00	3.00	3.00	3.00	3.00	3.00	3.00	3.00	3.00	3.00	3.00	3.00	36.00	
						COSTEO.S/	0.00	0.00	0.00	0.00	0.00	0.00	0.00	250.00	0.00	0.00	0.00	0.00	0.00	0.00	0.00	0.00	0.00	0.00	0.00	250.00	
					2026	FISICO	3.00	3.00	3.00	3.00	3.00	3.00	3.00	3.00	3.00	3.00	3.00	3.00	3.00	3.00	3.00	3.00	3.00	3.00	3.00	36.00	
						COSTEO.S/	0.00	0.00	0.00	0.00	0.00	0.00	0.00	250.00	0.00	0.00	0.00	0.00	0.00	0.00	0.00	0.00	0.00	0.00	0.00	250.00	

POI MultiAnual con Programación Física y Costeo

AOI00149000210	4396401 - DIAGNOSTICO DE TUBERCULOSIS PULMONAR	050408 - LLOCHEGUA	PERSONA DIAGNOSTICADA	Muy Alta	2024	FISICO	0.00	0.00	0.00	0.00	0.00	0.00	1.00	1.00	1.00	1.00	1.00	5.00			
						COSTEO.S/	0.00	0.00	0.00	0.00	0.00	1,185.00	0.00	0.00	0.00	0.00	0.00	0.00	0.00	0.00	1,185.00
					2025	FISICO	0.00	0.00	0.00	0.00	0.00	0.00	0.00	1.00	1.00	1.00	1.00	1.00	1.00	1.00	5.00
						COSTEO.S/	0.00	0.00	0.00	0.00	0.00	1,185.00	0.00	0.00	0.00	0.00	0.00	0.00	0.00	0.00	0.00
					2026	FISICO	0.00	0.00	0.00	0.00	0.00	0.00	1.00	1.00	1.00	1.00	1.00	5.00			
						COSTEO.S/	0.00	0.00	0.00	0.00	0.00	1,185.00	0.00	0.00	0.00	0.00	0.00	1,185.00			
AOI00149000211	4396501 - ATENCION CURATIVA ESQUEMA TB SENSIBLE (SIN INFECCION POR VIH/SIDA)	050408 - LLOCHEGUA	PERSONA TRATADA	Muy Alta	2024	FISICO	0.00	0.00	0.00	0.00	0.00	0.00	0.00	1.00	0.00	1.00	1.00	3.00			
						COSTEO.S/	0.00	0.00	0.00	0.00	0.00	500.00	0.00	0.00	0.00	0.00	0.00	0.00	500.00		
					2025	FISICO	0.00	0.00	0.00	0.00	0.00	0.00	0.00	0.00	1.00	0.00	1.00	1.00	3.00		
						COSTEO.S/	0.00	0.00	0.00	0.00	0.00	500.00	0.00	0.00	0.00	0.00	0.00	0.00	500.00		
					2026	FISICO	0.00	0.00	0.00	0.00	0.00	0.00	1.00	0.00	1.00	1.00	3.00				
						COSTEO.S/	0.00	0.00	0.00	0.00	0.00	500.00	0.00	0.00	0.00	0.00	500.00				
AOI00149000212	4395701 - SERVICIOS DE ATENCION DE TUBERCULOSIS CON MEDIDAS DE CONTROL DE INFECCIONES Y BIOSEGURIDAD EN EL PERSONAL DE SALUD	050408 - LLOCHEGUA	TRABAJADOR PROTEGIDO	Muy Alta	2024	FISICO	1.00	1.00	1.00	1.00	1.00	1.00	1.00	1.00	1.00	1.00	1.00	12.00			
						COSTEO.S/	0.00	0.00	0.00	0.00	0.00	100.00	0.00	0.00	0.00	0.00	0.00	0.00	100.00		
					2025	FISICO	1.00	1.00	1.00	1.00	1.00	1.00	1.00	1.00	1.00	1.00	1.00	1.00	12.00		
						COSTEO.S/	0.00	0.00	0.00	0.00	0.00	100.00	0.00	0.00	0.00	0.00	0.00	0.00	100.00		
					2026	FISICO	1.00	1.00	1.00	1.00	1.00	1.00	1.00	1.00	1.00	12.00					
						COSTEO.S/	0.00	0.00	0.00	0.00	0.00	100.00	0.00	0.00	0.00	0.00	100.00				
AOI00149000213	4395201 - FAMILIAS QUE RECIBEN CONSEJERÍA A TRAVÉS DE LA VISITA DOMICILIARIA PARA PROMOVER PRÁCTICAS Y ENTORNOS SALUDABLES PARA CONTRIBUIR A LA DISMINUCIÓN DE LA TUBERCULOSIS, VIH/SIDA	050408 - LLOCHEGUA	FAMILIA	Muy Alta	2024	FISICO	34.00	34.00	34.00	34.00	34.00	34.00	34.00	34.00	34.00	34.00	41.00	415.00			
						COSTEO.S/	0.00	0.00	0.00	0.00	0.00	125.00	0.00	0.00	0.00	0.00	0.00	0.00	125.00		
					2025	FISICO	34.00	34.00	34.00	34.00	34.00	34.00	34.00	34.00	34.00	34.00	34.00	34.00	41.00	415.00	
						COSTEO.S/	0.00	0.00	0.00	0.00	0.00	125.00	0.00	0.00	0.00	0.00	0.00	0.00	125.00		
					2026	FISICO	34.00	34.00	34.00	34.00	34.00	34.00	34.00	34.00	34.00	41.00	415.00				
						COSTEO.S/	0.00	0.00	0.00	0.00	0.00	125.00	0.00	0.00	0.00	125.00					
AOI00149000214	4395203 - DOCENTES CAPACITADOS DESARROLLAN ACCIONES PARA LA PROMOCIÓN DE PRÁCTICAS SALUDABLES Y LA PREVENCIÓN DE LA TUBERCULOSIS, VIH/SIDA	050408 - LLOCHEGUA	PERSONA CAPACITADA	Muy Alta	2024	FISICO	7.00	7.00	7.00	7.00	7.00	7.00	7.00	7.00	7.00	7.00	7.00	84.00			
						COSTEO.S/	0.00	0.00	0.00	0.00	0.00	125.00	0.00	0.00	0.00	0.00	0.00	0.00	125.00		
					2025	FISICO	7.00	7.00	7.00	7.00	7.00	7.00	7.00	7.00	7.00	7.00	7.00	7.00	84.00		
						COSTEO.S/	0.00	0.00	0.00	0.00	0.00	125.00	0.00	0.00	0.00	0.00	0.00	0.00	125.00		
					2026	FISICO	7.00	7.00	7.00	7.00	7.00	7.00	7.00	7.00	7.00	84.00					
						COSTEO.S/	0.00	0.00	0.00	0.00	0.00	125.00	0.00	0.00	0.00	125.00					
AOI00149000216	4395901 - ORIENTACIÓN/CONSEJERÍA EN VIH Y PREVENCIÓN DE ITS A POBLACIÓN ADULTA Y JOVEN	050408 - LLOCHEGUA	PERSONA TAMIZADA	Muy Alta	2024	FISICO	104.00	104.00	104.00	104.00	104.00	104.00	104.00	104.00	104.00	104.00	111.00	1,255.00			
						COSTEO.S/	0.00	0.00	0.00	0.00	0.00	2,000.00	0.00	0.00	0.00	0.00	0.00	0.00	2,000.00		
					2025	FISICO	104.00	104.00	104.00	104.00	104.00	104.00	104.00	104.00	104.00	104.00	104.00	104.00	111.00	1,255.00	
						COSTEO.S/	0.00	0.00	0.00	0.00	0.00	2,000.00	0.00	0.00	0.00	0.00	0.00	0.00	2,000.00		
					2026	FISICO	104.00	104.00	104.00	104.00	104.00	104.00	104.00	104.00	104.00	111.00	1,255.00				
						COSTEO.S/	0.00	0.00	0.00	0.00	0.00	2,000.00	0.00	0.00	0.00	2,000.00					
AOI00149000217	4396001 - POBLACIÓN ADOLESCENTE INFORMADA SOBRE VIH/ITS EN ESPACIOS COMUNITARIOS	050408 - LLOCHEGUA	PERSONA TAMIZADA	Muy Alta	2024	FISICO	12.00	30.00	65.00	65.00	86.00	85.00	65.00	65.00	65.00	65.00	66.00	734.00			
						COSTEO.S/	0.00	0.00	0.00	0.00	0.00	200.00	0.00	0.00	0.00	0.00	0.00	0.00	200.00		
					2025	FISICO	12.00	30.00	65.00	65.00	86.00	85.00	65.00	65.00	65.00	65.00	65.00	66.00	734.00		
						COSTEO.S/	0.00	0.00	0.00	0.00	0.00	200.00	0.00	0.00	0.00	0.00	0.00	0.00	200.00		
					2026	FISICO	12.00	30.00	65.00	65.00	86.00	85.00	65.00	65.00	65.00	66.00	734.00				
						COSTEO.S/	0.00	0.00	0.00	0.00	0.00	200.00	0.00	0.00	0.00	200.00					
AOI00149000218	4396101 - POBLACIÓN HSH, TRANS, TS Y DE LA DIVERSIDAD SEXUAL QUE RECIBE ATENCIÓN PREVENTIVA EN VIH/ITS	050408 - LLOCHEGUA	PERSONA TAMIZADA	Muy Alta	2024	FISICO	4.00	4.00	4.00	4.00	10.00	10.00	4.00	4.00	10.00	10.00	4.00	68.00			
						COSTEO.S/	0.00	0.00	0.00	0.00	0.00	500.00	0.00	0.00	0.00	0.00	0.00	500.00			
					2025	FISICO	4.00	4.00	4.00	4.00	10.00	10.00	4.00	4.00	10.00	10.00	4.00	68.00			
						COSTEO.S/	0.00	0.00	0.00	0.00	0.00	500.00	0.00	0.00	0.00	0.00	0.00	500.00			
					2026	FISICO	4.00	4.00	4.00	4.00	10.00	10.00	4.00	4.00	10.00	68.00					
						COSTEO.S/	0.00	0.00	0.00	0.00	0.00	500.00	0.00	0.00	0.00	500.00					
AOI00149000219	4396801 - PERSONAS CON DIAGNOSTICO DE INFECCIÓN	050408 - LLOCHEGUA	PERSONA TRATADA	Muy Alta	2024	FISICO	28.00	28.00	28.00	30.00	30.00	30.00	30.00	29.00	28.00	28.00	28.00	345.00			
							COSTEO.S/	0.00	0.00	0.00	0.00	0.00	200.00	0.00	0.00	0.00	0.00	0.00	0.00	200.00	

POI MultiAnual con Programación Física y Costeo

	DE TRANSMISIÓN SEXUAL (ITS) QUE RECIBE TRATAMIENTO			2025	FISICO	28.00	28.00	28.00	30.00	30.00	30.00	30.00	29.00	28.00	28.00	28.00	28.00	345.00				
					COSTEO.S/	0.00	0.00	0.00	0.00	0.00	200.00	0.00	0.00	0.00	0.00	0.00	0.00	200.00				
				2026	FISICO	28.00	28.00	28.00	30.00	30.00	30.00	30.00	29.00	28.00	28.00	28.00	28.00	345.00				
					COSTEO.S/	0.00	0.00	0.00	0.00	0.00	200.00	0.00	0.00	0.00	0.00	0.00	0.00	200.00				
AOI00149000221	4397101 - GESTANTES CON DIAGNOSTICO DE SÍFILIS Y SUS PAREJAS QUE RECIBEN ATENCIÓN INTEGRAL	050408 - LLOCHEGUA	GESTANTE ATENDIDA	Muy Alta	2024	FISICO	0.00	2.00	0.00	0.00	2.00	0.00	2.00	2.00	0.00	2.00	0.00	12.00				
						COSTEO.S/	0.00	0.00	0.00	0.00	0.00	125.00	0.00	0.00	0.00	0.00	0.00	0.00	0.00	125.00		
					2025	FISICO	0.00	2.00	0.00	0.00	2.00	0.00	2.00	2.00	2.00	2.00	0.00	2.00	0.00	2.00	0.00	12.00
						COSTEO.S/	0.00	0.00	0.00	0.00	0.00	125.00	0.00	0.00	0.00	0.00	0.00	0.00	0.00	0.00	0.00	125.00
AOI00149001166	4396202 - SEGUIMIENTO DIAGNOSTICO AL SINTOMATICOS RESPIRATORIOS CON 2 RESULTADOS DE BACILOSCOPIA NEGATIVA	050408 - LLOCHEGUA	PERSONA ATENDIDA	Muy Alta	2024	FISICO	241.00	241.00	241.00	241.00	241.00	241.00	241.00	241.00	241.00	241.00	241.00	241.00	2,892.00			
						COSTEO.S/	2,130.10	0.00	0.00	0.00	0.00	0.00	0.00	0.00	0.00	0.00	0.00	0.00	0.00	0.00	2,130.10	
					2025	FISICO	241.00	241.00	241.00	241.00	241.00	241.00	241.00	241.00	241.00	241.00	241.00	241.00	241.00	241.00	241.00	2,892.00
						COSTEO.S/	2,130.10	0.00	0.00	0.00	0.00	0.00	0.00	0.00	0.00	0.00	0.00	0.00	0.00	0.00	0.00	2,130.10
AOI00149001167	4396504 - ATENCION CURATIVA DROGAS DE SEGUNDA LINEA TB RESISTENTE	050408 - LLOCHEGUA	PERSONA TRATADA	Muy Alta	2024	FISICO	0.00	0.00	0.00	0.00	0.00	0.00	0.00	0.00	1.00	0.00	0.00	0.00	1.00			
						COSTEO.S/	105.05	0.00	0.00	0.00	0.00	0.00	0.00	0.00	0.00	0.00	0.00	0.00	0.00	0.00	105.05	
					2025	FISICO	0.00	0.00	0.00	0.00	0.00	0.00	0.00	0.00	0.00	0.00	1.00	0.00	0.00	0.00	1.00	
						COSTEO.S/	105.05	0.00	0.00	0.00	0.00	0.00	0.00	0.00	0.00	0.00	0.00	0.00	0.00	0.00	0.00	105.05
AOI00149001169	4395202 - FAMILIAS QUE RECIBEN SESIÓN EDUCATIVA Y DEMOSTRATIVA PARA PROMOVER PRÁCTICAS Y GENERAR ENTORNOS SALUDABLES PARA CONTRIBUIR A LA DISMINUCIÓN DE LA TUBERCULOSIS , VIH/SIDA	050408 - LLOCHEGUA	FAMILIA	Muy Alta	2024	FISICO	34.00	34.00	34.00	34.00	34.00	34.00	34.00	34.00	34.00	34.00	34.00	34.00	41.00	415.00		
						COSTEO.S/	502.00	0.00	0.00	0.00	0.00	0.00	0.00	0.00	0.00	0.00	0.00	0.00	0.00	0.00	502.00	
					2025	FISICO	34.00	34.00	34.00	34.00	34.00	34.00	34.00	34.00	34.00	34.00	34.00	34.00	34.00	34.00	41.00	415.00
						COSTEO.S/	502.00	0.00	0.00	0.00	0.00	0.00	0.00	0.00	0.00	0.00	0.00	0.00	0.00	0.00	0.00	502.00
AOI00149001170	4395204 - COMUNIDADES CON LIDERES CAPACITADOS DESARROLLAN VIGILANCIA COMUNITARIA EN FAVOR DE ENTORNOS Y PRÁCTICAS SALUDABLES Y LA PREVENCIÓN DE LA TUBERCULOSIS, VIH/SIDA	050408 - LLOCHEGUA	PERSONA CAPACITADA	Muy Alta	2024	FISICO	0.00	0.00	2.00	2.00	2.00	2.00	2.00	2.00	2.00	2.00	1.00	1.00	18.00			
						COSTEO.S/	300.00	0.00	0.00	0.00	0.00	0.00	0.00	0.00	0.00	0.00	0.00	0.00	0.00	0.00	300.00	
					2025	FISICO	0.00	0.00	2.00	2.00	2.00	2.00	2.00	2.00	2.00	2.00	2.00	2.00	1.00	1.00	18.00	
						COSTEO.S/	300.00	0.00	0.00	0.00	0.00	0.00	0.00	0.00	0.00	0.00	0.00	0.00	0.00	0.00	0.00	300.00
AOI00149001171	4395902 - TAMIZAJE Y DIAGNOSTICO PARA VIH A POBLACIÓN ADULTA Y JOVEN	050408 - LLOCHEGUA	PERSONA TAMIZADA	Muy Alta	2024	FISICO	104.00	104.00	104.00	104.00	104.00	111.00	104.00	104.00	104.00	104.00	104.00	104.00	104.00	1,255.00		
						COSTEO.S/	8,543.62	1.00	391.00	1.00	1.00	1.00	1.00	1.00	1.00	1.00	1.00	1.00	0.00	0.00	8,942.62	
					2025	FISICO	104.00	104.00	104.00	104.00	104.00	111.00	104.00	104.00	104.00	104.00	104.00	104.00	104.00	104.00	104.00	1,255.00
						COSTEO.S/	8,543.62	1.00	391.00	1.00	1.00	1.00	1.00	1.00	1.00	1.00	1.00	1.00	1.00	0.00	0.00	8,942.62
AOI00149001172	4396002 - POBLACIÓN ADOLESCENTE QUE RECIBE ATENCIÓN PREVENTIVA EN VIH/ITS	050408 - LLOCHEGUA	PERSONA TAMIZADA	Muy Alta	2024	FISICO	12.00	20.00	30.00	40.00	30.00	30.00	30.00	30.00	30.00	30.00	30.00	30.00	30.00	342.00		
						COSTEO.S/	3,573.40	10.00	10.00	10.00	10.00	10.00	10.00	10.00	10.00	10.00	10.00	10.00	8.00	12.00	3,683.40	
					2025	FISICO	12.00	20.00	30.00	40.00	30.00	30.00	30.00	30.00	30.00	30.00	30.00	30.00	30.00	30.00	30.00	342.00
						COSTEO.S/	3,573.40	10.00	10.00	10.00	10.00	10.00	10.00	10.00	10.00	10.00	10.00	10.00	10.00	8.00	12.00	3,683.40
AOI00149001173	4396102 - POBLACIÓN INDÍGENA AMAZÓNICA QUE RECIBE ATENCIÓN PREVENTIVA EN VIH/ITS	050408 - LLOCHEGUA	PERSONA TAMIZADA	Muy Alta	2024	FISICO	3.00	3.00	4.00	4.00	4.00	4.00	3.00	3.00	3.00	3.00	3.00	41.00				
						COSTEO.S/	851.00	1.00	1.00	1.00	1.00	1.00	1.00	1.00	1.00	1.00	1.00	0.00	0.00	860.00		
					2025	FISICO	3.00	3.00	4.00	4.00	4.00	4.00	3.00	3.00	3.00	3.00	3.00	41.00				

POI MultiAnual con Programación Física y Costeo

AEI.02.04 - ATENCIÓN DE LAS ENFERMEDADES METAXÉNICAS Y ZONOSIS DE MANERA PREVENTIVA E INTEGRAL A LA POBLACIÓN CON RIESGO																								
CODIGO	ACTIVIDAD OPERATIVA	UBIGEO	U.M.	PRIORIDAD	PERIODO MULTIANUAL	PROGRAMACION MENSUAL												TOTAL ANUAL						
						META	01	02	03	04	05	06	07	08	09	10	11		12					
AOI00149003115	4397305 - DESPISTAJE Y DIAGNOSTICO DE TB Y EPOC	050408 - LLOCHEGUA	PERSONA ATENDIDA	Muy Alta	2024	FISICO	1.00	0.00	0.00	0.00	0.00	0.00	0.00	0.00	0.00	0.00	0.00	0.00	1.00					
						COSTEO.S/	0.00	0.00	0.00	0.00	0.00	0.00	0.00	0.00	0.00	0.00	0.00	0.00	0.00	0.00	0.00			
					2025	FISICO	1.00	0.00	0.00	0.00	0.00	0.00	0.00	0.00	0.00	0.00	0.00	0.00	0.00	0.00	0.00	1.00		
						COSTEO.S/	0.00	0.00	0.00	0.00	0.00	0.00	0.00	0.00	0.00	0.00	0.00	0.00	0.00	0.00	0.00	0.00		
					2026	FISICO	1.00	0.00	0.00	0.00	0.00	0.00	0.00	0.00	0.00	0.00	0.00	0.00	0.00	0.00	0.00	1.00		
						COSTEO.S/	0.00	0.00	0.00	0.00	0.00	0.00	0.00	0.00	0.00	0.00	0.00	0.00	0.00	0.00	0.00	0.00		
					AOI00149000028	4398301 - LOCALIZACION Y DIAGNOSTICO DE CASOS DE MALARIA	050408 - LLOCHEGUA	PERSONA TRATADA	Muy Alta	2024	FISICO	146.00	157.00	146.00	146.00	146.00	146.00	146.00	146.00	146.00	146.00	146.00	146.00	1,763.00
											COSTEO.S/	10,304.73	10,304.73	10,304.73	10,304.73	10,304.73	10,304.73	10,304.73	10,304.73	10,304.73	10,304.73	10,304.73	10,304.73	10,304.73
2025	FISICO	146.00	157.00	146.00						146.00	146.00	146.00	146.00	146.00	146.00	146.00	146.00	146.00	146.00	146.00	1,763.00			
	COSTEO.S/	10,304.73	10,304.73	10,304.73						10,304.73	10,304.73	10,304.73	10,304.73	10,304.73	10,304.73	10,304.73	10,304.73	10,304.73	10,304.73	10,304.73	123,656.73			
2026	FISICO	146.00	157.00	146.00						146.00	146.00	146.00	146.00	146.00	146.00	146.00	146.00	146.00	146.00	146.00	1,763.00			
	COSTEO.S/	10,304.73	10,304.73	10,304.73						10,304.73	10,304.73	10,304.73	10,304.73	10,304.73	10,304.73	10,304.73	10,304.73	10,304.73	10,304.73	10,304.73	123,656.73			
AOI00149000222	4397701 - FAMILIAS QUE RECIBEN SESIONES DEMOSTRATIVAS PARA LA PREVENCION Y CONTROL DE ENFERMEDADES METAXENICAS	050408 - LLOCHEGUA	FAMILIA	Muy Alta						2024	FISICO	42.00	42.00	42.00	42.00	42.00	42.00	42.00	42.00	42.00	42.00	42.00	42.00	504.00
											COSTEO.S/	0.00	0.00	0.00	0.00	0.00	4,000.00	0.00	0.00	0.00	0.00	0.00	0.00	0.00
					2025	FISICO	42.00	42.00	42.00	42.00	42.00	42.00	42.00	42.00	42.00	42.00	42.00	42.00	42.00	42.00	504.00			
						COSTEO.S/	0.00	0.00	0.00	0.00	0.00	4,000.00	0.00	0.00	0.00	0.00	0.00	0.00	0.00	4,000.00				
					2026	FISICO	42.00	42.00	42.00	42.00	42.00	42.00	42.00	42.00	42.00	42.00	42.00	42.00	42.00	42.00	504.00			
						COSTEO.S/	0.00	0.00	0.00	0.00	0.00	4,000.00	0.00	0.00	0.00	0.00	0.00	0.00	0.00	4,000.00				
					AOI00149000223	4397703 - COMUNIDADES PRIORIZADAS EN EL DISTRITO QUE ESTÁN IMPLEMENTANDO LA VIGILANCIA COMUNITARIA ASOCIADA A ENFERMEDADES METAXÉNICAS Y ZONOTICAS	050408 - LLOCHEGUA	COMUNIDAD	Muy Alta	2024	FISICO	1.00	2.00	1.00	2.00	1.00	2.00	1.00	2.00	1.00	2.00	1.00	1.00	17.00
											COSTEO.S/	605.53	0.00	0.00	0.00	0.00	0.00	0.00	0.00	0.00	0.00	0.00	0.00	0.00
2025	FISICO	1.00	2.00	1.00						2.00	1.00	2.00	1.00	2.00	1.00	2.00	1.00	2.00	1.00	1.00	17.00			
	COSTEO.S/	605.53	0.00	0.00						0.00	0.00	0.00	0.00	0.00	0.00	0.00	0.00	0.00	0.00	0.00	605.53			
2026	FISICO	1.00	2.00	1.00						2.00	1.00	2.00	1.00	2.00	1.00	2.00	1.00	2.00	1.00	1.00	17.00			
	COSTEO.S/	605.53	0.00	0.00						0.00	0.00	0.00	0.00	0.00	0.00	0.00	0.00	0.00	0.00	0.00	605.53			
AOI00149000224	4398002 - POBLACION INFORMADA SOBRE PREVENCION Y CONTROL DE LAS ENFERMEDADES METAXENICAS Y ZONOTICAS POR MEDIOS ALTERNATIVOS	050408 - LLOCHEGUA	PERSONA CAPACITADA	Muy Alta						2024	FISICO	746.00	746.00	746.00	746.00	746.00	746.00	746.00	746.00	746.00	746.00	746.00	753.00	8,959.00
											COSTEO.S/	0.00	0.00	0.00	0.00	0.00	2,000.00	0.00	0.00	0.00	0.00	0.00	0.00	0.00
					2025	FISICO	746.00	746.00	746.00	746.00	746.00	746.00	746.00	746.00	746.00	746.00	746.00	746.00	746.00	753.00	8,959.00			
						COSTEO.S/	0.00	0.00	0.00	0.00	0.00	2,000.00	0.00	0.00	0.00	0.00	0.00	0.00	0.00	2,000.00				
					2026	FISICO	746.00	746.00	746.00	746.00	746.00	746.00	746.00	746.00	746.00	746.00	746.00	746.00	746.00	753.00	8,959.00			
						COSTEO.S/	0.00	0.00	0.00	0.00	0.00	2,000.00	0.00	0.00	0.00	0.00	0.00	0.00	0.00	2,000.00				
					AOI00149000225	4398201 - CANES VACUNADOS CONTRA LA RABIA	050408 - LLOCHEGUA	ANIMAL VACUNADO	Muy Alta	2024	FISICO	0.00	0.00	0.00	0.00	0.00	0.00	0.00	0.00	1,829.00	0.00	0.00	0.00	1,829.00
											COSTEO.S/	0.00	0.00	0.00	0.00	0.00	1,000.00	0.00	0.00	0.00	0.00	0.00	0.00	0.00
2025	FISICO	0.00	0.00	0.00						0.00	0.00	0.00	0.00	0.00	0.00	1,829.00	0.00	0.00	0.00	1,829.00				
	COSTEO.S/	0.00	0.00	0.00						0.00	0.00	1,000.00	0.00	0.00	0.00	0.00	0.00	0.00	0.00	1,000.00				
2026	FISICO	0.00	0.00	0.00						0.00	0.00	0.00	0.00	0.00	0.00	1,829.00	0.00	0.00	0.00	1,829.00				
	COSTEO.S/	0.00	0.00	0.00						0.00	0.00	1,000.00	0.00	0.00	0.00	0.00	0.00	0.00	0.00	1,000.00				
AOI00149001174	4397702 - FAMILIAS QUE RECIBEN SESIONES EDUCATIVAS PARA LA PREVENCION Y CONTROL DE ENFERMEDADES ZONOTICAS.	050408 - LLOCHEGUA	FAMILIA	Muy Alta						2024	FISICO	24.00	24.00	24.00	24.00	24.00	24.00	24.00	24.00	24.00	24.00	24.00	24.00	288.00
											COSTEO.S/	808.96	0.00	0.00	0.00	0.00	0.00	0.00	0.00	0.00	0.00	0.00	0.00	0.00
					2025	FISICO	24.00	24.00	24.00	24.00	24.00	24.00	24.00	24.00	24.00	24.00	24.00	24.00	24.00	24.00	288.00			
						COSTEO.S/	808.96	0.00	0.00	0.00	0.00	0.00	0.00	0.00	0.00	0.00	0.00	0.00	0.00	808.96				
					2026	FISICO	24.00	24.00	24.00	24.00	24.00	24.00	24.00	24.00	24.00	24.00	24.00	24.00	24.00	24.00	288.00			
						COSTEO.S/	808.96	0.00	0.00	0.00	0.00	0.00	0.00	0.00	0.00	0.00	0.00	0.00	0.00	808.96				
					AOI00149001175	4397704 - MUNICIPIOS QUE IMPLEMENTAN ACCIONES PARA MEJORAR O MITIGAR LAS CONDICIONES QUE GENERAN RIESGO PARA ENFERMAR DE	050408 - LLOCHEGUA	COMUNIDAD	Muy Alta	2024	FISICO	1.00	0.00	0.00	0.00	0.00	0.00	1.00	0.00	0.00	0.00	0.00	2.00	
											COSTEO.S/	309.60	0.00	0.00	0.00	0.00	0.00	0.00	0.00	0.00	0.00	0.00	0.00	309.60
2025	FISICO	1.00	0.00	0.00						0.00	0.00	0.00	1.00	0.00	0.00	0.00	0.00	0.00	0.00	2.00				
	COSTEO.S/	309.60	0.00	0.00						0.00	0.00	0.00	0.00	0.00	0.00	0.00	0.00	0.00	0.00	309.60				

POI MultiAnual con Programación Física y Costeo

	ENFERMEADES METAXÉNICAS Y ZOONÓTICAS		2026	FISICO	1.00	0.00	0.00	0.00	0.00	0.00	1.00	0.00	0.00	0.00	0.00	2.00					
				COSTEO.S/	309.60	0.00	0.00	0.00	0.00	0.00	0.00	0.00	0.00	0.00	0.00	309.60					
AOI00149001176	4398102 - VIVIENDAS EN AREAS DE TRANSMISION DE MALARIA CON VIGILANCIA ENTOMOLOGICA	050408 - LLOCHEGUA	VIVIENDAS	Muy Alta	2024	FISICO	5.00	5.00	5.00	5.00	5.00	5.00	5.00	5.00	5.00	5.00	60.00				
						COSTEO.S/	5,760.00	5,760.00	5,760.00	5,760.00	5,760.00	5,760.00	5,760.00	5,760.00	5,760.00	5,760.00	5,760.00	5,760.00	69,120.00		
					2025	FISICO	5.00	5.00	5.00	5.00	5.00	5.00	5.00	5.00	5.00	5.00	5.00	5.00	5.00	60.00	
						COSTEO.S/	5,760.00	5,760.00	5,760.00	5,760.00	5,760.00	5,760.00	5,760.00	5,760.00	5,760.00	5,760.00	5,760.00	5,760.00	5,760.00	69,120.00	
					2026	FISICO	5.00	5.00	5.00	5.00	5.00	5.00	5.00	5.00	5.00	5.00	5.00	5.00	5.00	60.00	
						COSTEO.S/	5,760.00	5,760.00	5,760.00	5,760.00	5,760.00	5,760.00	5,760.00	5,760.00	5,760.00	5,760.00	5,760.00	5,760.00	5,760.00	69,120.00	
AOI00149001177	4398103 - VIVIENDAS DE AREAS DE ALTO Y MUY ALTO RIESGO DE TRANSMISION DE MALARIA PROTEGIDAS CON PLAGUICIDAS	050408 - LLOCHEGUA	VIVIENDAS	Muy Alta	2024	FISICO	0.00	200.00	0.00	210.00	0.00	0.00	0.00	0.00	0.00	0.00	0.00	410.00			
						COSTEO.S/	3,978.40	0.00	0.00	0.00	0.00	0.00	0.00	0.00	0.00	0.00	0.00	0.00	3,978.40		
					2025	FISICO	0.00	200.00	0.00	210.00	0.00	0.00	0.00	0.00	0.00	0.00	0.00	0.00	0.00	410.00	
						COSTEO.S/	3,978.40	0.00	0.00	0.00	0.00	0.00	0.00	0.00	0.00	0.00	0.00	0.00	0.00	3,978.40	
					2026	FISICO	0.00	200.00	0.00	210.00	0.00	0.00	0.00	0.00	0.00	0.00	0.00	0.00	0.00	410.00	
						COSTEO.S/	3,978.40	0.00	0.00	0.00	0.00	0.00	0.00	0.00	0.00	0.00	0.00	0.00	0.00	3,978.40	
AOI00149001178	4398105 - VIVIENDAS EN AREAS DE RIESGO PARA DENGUE CON VIGILANCIA ENTOMOLOGICA CON OVITRAMPAS Y LARVITRAMPAS	050408 - LLOCHEGUA	VIVIENDAS	Muy Alta	2024	FISICO	2.00	2.00	4.00	4.00	4.00	4.00	4.00	4.00	4.00	4.00	44.00				
						COSTEO.S/	37,746.11	81.35	31.35	31.35	81.35	31.35	31.35	81.35	31.35	81.35	22.60	22.60	72.60	22.60	38,255.96
					2025	FISICO	2.00	2.00	4.00	4.00	4.00	4.00	4.00	4.00	4.00	4.00	4.00	4.00	4.00	44.00	
						COSTEO.S/	37,746.11	81.35	31.35	31.35	81.35	31.35	31.35	81.35	31.35	81.35	22.60	22.60	72.60	22.60	38,255.96
					2026	FISICO	2.00	2.00	4.00	4.00	4.00	4.00	4.00	4.00	4.00	4.00	4.00	4.00	4.00	44.00	
						COSTEO.S/	37,746.11	81.35	31.35	31.35	81.35	31.35	31.35	81.35	31.35	81.35	22.60	22.60	72.60	22.60	38,255.96
AOI00149001179	4398106 - VIVIENDAS UBICADAS EN ESCENARIO II Y III DE TRANSMISION DE DENGUE PROTEGIDAS CON TRATAMIENTO FOCAL Y CONTROL FISICO	050408 - LLOCHEGUA	VIVIENDAS	Muy Alta	2024	FISICO	1,173.00	0.00	1,173.00	0.00	1,173.00	0.00	1,173.00	0.00	1,173.00	0.00	1,177.00	0.00	7,042.00		
						COSTEO.S/	117,382.00	2,215.40	2,215.40	2,215.40	2,220.40	2,245.40	2,510.40	2,215.40	2,203.40	2,233.40	2,201.80	2,507.20	142,365.60		
					2025	FISICO	1,173.00	0.00	1,173.00	0.00	1,173.00	0.00	1,173.00	0.00	1,173.00	0.00	1,177.00	0.00	7,042.00		
						COSTEO.S/	117,382.00	2,215.40	2,215.40	2,215.40	2,220.40	2,245.40	2,510.40	2,215.40	2,203.40	2,233.40	2,201.80	2,507.20	142,365.60		
					2026	FISICO	1,173.00	0.00	1,173.00	0.00	1,173.00	0.00	1,173.00	0.00	1,173.00	0.00	1,177.00	0.00	7,042.00		
						COSTEO.S/	117,382.00	2,215.40	2,215.40	2,215.40	2,220.40	2,245.40	2,510.40	2,215.40	2,203.40	2,233.40	2,201.80	2,507.20	142,365.60		
AOI00149001180	4398107 - VIVIENDAS UBICADAS EN ESCENARIO II Y III DE TRANSMISION DE DENGUE PROTEGIDAS CON NEBULIZACION ESPACIAL	050408 - LLOCHEGUA	VIVIENDAS	Muy Alta	2024	FISICO	1,000.00	0.00	1,000.00	0.00	0.00	0.00	0.00	0.00	0.00	0.00	1,435.00	3,435.00			
						COSTEO.S/	46,127.60	143.40	143.40	143.40	143.40	203.40	143.40	143.40	143.40	143.40	97.70	163.20	47,739.10		
					2025	FISICO	1,000.00	0.00	1,000.00	0.00	0.00	0.00	0.00	0.00	0.00	0.00	0.00	1,435.00	3,435.00		
						COSTEO.S/	46,127.60	143.40	143.40	143.40	143.40	203.40	143.40	143.40	143.40	143.40	97.70	163.20	47,739.10		
					2026	FISICO	1,000.00	0.00	1,000.00	0.00	0.00	0.00	0.00	0.00	0.00	0.00	0.00	1,435.00	3,435.00		
						COSTEO.S/	46,127.60	143.40	143.40	143.40	143.40	203.40	143.40	143.40	143.40	143.40	97.70	163.20	47,739.10		
AOI00149001181	4398108 - VIVIENDAS EN AREAS DE TRANSMISION DE BARTONELOSIS Y/O LEISHMANIOSIS CON VIGILANCIA ENTOMOLOGICA	050408 - LLOCHEGUA	VIVIENDAS	Muy Alta	2024	FISICO	6.00	6.00	6.00	6.00	6.00	6.00	6.00	6.00	6.00	6.00	6.00	72.00			
						COSTEO.S/	216.00	6.00	6.00	6.00	6.00	6.00	6.00	6.00	6.00	6.00	0.00	0.00	270.00		
					2025	FISICO	6.00	6.00	6.00	6.00	6.00	6.00	6.00	6.00	6.00	6.00	6.00	6.00	6.00	72.00	
						COSTEO.S/	216.00	6.00	6.00	6.00	6.00	6.00	6.00	6.00	6.00	6.00	6.00	0.00	0.00	270.00	
					2026	FISICO	6.00	6.00	6.00	6.00	6.00	6.00	6.00	6.00	6.00	6.00	6.00	6.00	6.00	72.00	
						COSTEO.S/	216.00	6.00	6.00	6.00	6.00	6.00	6.00	6.00	6.00	6.00	6.00	0.00	0.00	270.00	
AOI00149001182	4398109 - VIVIENDAS EN AREAS DE TRANSMISION DE BARTONELOSIS Y/O LEISHMANIOSIS PROTEGIDAS CON TRATAMIENTO RESIDUAL	050408 - LLOCHEGUA	VIVIENDAS	Muy Alta	2024	FISICO	0.00	300.00	0.00	200.00	0.00	0.00	0.00	0.00	0.00	0.00	0.00	500.00			
						COSTEO.S/	0.00	0.00	0.00	0.00	0.00	0.00	0.00	0.00	0.00	0.00	0.00	0.00	0.00		
					2025	FISICO	0.00	300.00	0.00	200.00	0.00	0.00	0.00	0.00	0.00	0.00	0.00	0.00	500.00		
						COSTEO.S/	0.00	0.00	0.00	0.00	0.00	0.00	0.00	0.00	0.00	0.00	0.00	0.00	0.00		
					2026	FISICO	0.00	300.00	0.00	200.00	0.00	0.00	0.00	0.00	0.00	0.00	0.00	0.00	500.00		
						COSTEO.S/	0.00	0.00	0.00	0.00	0.00	0.00	0.00	0.00	0.00	0.00	0.00	0.00	0.00		
AOI00149001183	4398110 - VIVIENDAS EN AREAS DE TRANSMISION DE CHAGAS CON VIGILANCIA ENTOMOLOGICA	050408 - LLOCHEGUA	VIVIENDAS	Muy Alta	2024	FISICO	6.00	6.00	6.00	6.00	6.00	6.00	6.00	6.00	6.00	6.00	14.00	80.00			
						COSTEO.S/	0.00	0.00	0.00	0.00	0.00	0.00	0.00	0.00	0.00	0.00	0.00	0.00	0.00		
					2025	FISICO	6.00	6.00	6.00	6.00	6.00	6.00	6.00	6.00	6.00	6.00	6.00	6.00	14.00	80.00	
						COSTEO.S/	0.00	0.00	0.00	0.00	0.00	0.00	0.00	0.00	0.00	0.00	0.00	0.00	0.00		
					2026	FISICO	6.00	6.00	6.00	6.00	6.00	6.00	6.00	6.00	6.00	6.00	6.00	6.00	14.00	80.00	
						COSTEO.S/	0.00	0.00	0.00	0.00	0.00	0.00	0.00	0.00	0.00	0.00	0.00	0.00	0.00		

AOI00149001184	4398111 - VIVIENDAS EN AREAS DE TRANSMISION DE CHAGAS PROTEGIDAS CON TRATAMIENTO RESIDUAL	050408 - LLOCHEGUA	VIVIENDAS	Muy Alta	2024	FISICO	0.00	0.00	100.00	0.00	0.00	0.00	0.00	0.00	0.00	0.00	0.00	100.00			
						COSTEO.S/	0.00	0.00	0.00	0.00	0.00	0.00	0.00	0.00	0.00	0.00	0.00	0.00	0.00	0.00	
					2025	FISICO	0.00	0.00	100.00	0.00	0.00	0.00	0.00	0.00	0.00	0.00	0.00	0.00	0.00	0.00	100.00
						COSTEO.S/	0.00	0.00	0.00	0.00	0.00	0.00	0.00	0.00	0.00	0.00	0.00	0.00	0.00	0.00	0.00
					2026	FISICO	0.00	0.00	100.00	0.00	0.00	0.00	0.00	0.00	0.00	0.00	0.00	100.00			
						COSTEO.S/	0.00	0.00	0.00	0.00	0.00	0.00	0.00	0.00	0.00	0.00	0.00	0.00			
AOI00149001185	4398114 - VIVIENDAS EN AREAS DE TRANSMISION DE DENGUE CON VIGILANCIA ENTOMOLOGICA DOMICILIARIA EN ESCENARIO I	050408 - LLOCHEGUA	VIVIENDAS	Muy Alta	2024	FISICO	0.00	87.00	0.00	87.00	0.00	87.00	0.00	87.00	0.00	87.00	0.00	88.00	523.00		
						COSTEO.S/	396.20	7.00	7.00	7.00	7.00	7.00	2.00	2.00	2.00	2.00	2.00	2.00	2.00	8.00	449.20
					2025	FISICO	0.00	87.00	0.00	87.00	0.00	87.00	0.00	87.00	0.00	87.00	0.00	87.00	0.00	88.00	523.00
						COSTEO.S/	396.20	7.00	7.00	7.00	7.00	7.00	2.00	2.00	2.00	2.00	2.00	2.00	2.00	8.00	449.20
					2026	FISICO	0.00	87.00	0.00	87.00	0.00	87.00	0.00	87.00	0.00	88.00	523.00				
						COSTEO.S/	396.20	7.00	7.00	7.00	7.00	7.00	2.00	2.00	2.00	2.00	8.00	449.20			
AOI00149001186	4398115 - VIVIENDAS EN AREAS DE TRANSMISION DE DENGUE CON VIGILANCIA ENTOMOLOGICA DOMICILIARIA EN ESCENARIOS II Y III	050408 - LLOCHEGUA	VIVIENDAS	Muy Alta	2024	FISICO	0.00	334.00	0.00	334.00	0.00	334.00	0.00	334.00	0.00	334.00	0.00	339.00	2,009.00		
						COSTEO.S/	2,343.00	0.00	0.00	0.00	0.00	0.00	0.00	0.00	0.00	0.00	0.00	0.00	0.00	2,343.00	
					2025	FISICO	0.00	334.00	0.00	334.00	0.00	334.00	0.00	334.00	0.00	334.00	0.00	334.00	0.00	339.00	2,009.00
						COSTEO.S/	2,343.00	0.00	0.00	0.00	0.00	0.00	0.00	0.00	0.00	0.00	0.00	0.00	0.00	0.00	2,343.00
					2026	FISICO	0.00	334.00	0.00	334.00	0.00	334.00	0.00	334.00	0.00	339.00	2,009.00				
						COSTEO.S/	2,343.00	0.00	0.00	0.00	0.00	0.00	0.00	0.00	0.00	0.00	0.00	2,343.00			
AOI00149001187	4398302 - TRATAMIENTO Y SEGUIMIENTO DE LOS CASOS DIAGNOSTICADOS DE MALARIA CON PLASMODIUM VIVAX	050408 - LLOCHEGUA	PERSONA TRATADA	Muy Alta	2024	FISICO	2.00	5.00	5.00	2.00	2.00	2.00	2.00	2.00	2.00	2.00	2.00	2.00	30.00		
						COSTEO.S/	126.84	0.00	0.00	0.00	0.00	0.00	0.00	0.00	0.00	0.00	0.00	0.00	0.00	126.84	
					2025	FISICO	2.00	5.00	5.00	2.00	2.00	2.00	2.00	2.00	2.00	2.00	2.00	2.00	2.00	2.00	30.00
						COSTEO.S/	126.84	0.00	0.00	0.00	0.00	0.00	0.00	0.00	0.00	0.00	0.00	0.00	0.00	0.00	126.84
					2026	FISICO	2.00	5.00	5.00	2.00	2.00	2.00	2.00	2.00	2.00	2.00	2.00	30.00			
						COSTEO.S/	126.84	0.00	0.00	0.00	0.00	0.00	0.00	0.00	0.00	0.00	0.00	126.84			
AOI00149001188	4398304 - DETECCION Y DIAGNOSTICO DE CASO PROBABLE DE DENGUE	050408 - LLOCHEGUA	PERSONA TRATADA	Muy Alta	2024	FISICO	127.00	129.00	127.00	127.00	127.00	127.00	127.00	127.00	127.00	127.00	127.00	127.00	1,526.00		
						COSTEO.S/	127.17	127.17	127.17	127.17	127.17	127.17	127.17	127.17	127.17	127.17	127.17	127.13	1,526.00		
					2025	FISICO	127.00	129.00	127.00	127.00	127.00	127.00	127.00	127.00	127.00	127.00	127.00	127.00	127.00	1,526.00	
						COSTEO.S/	127.17	127.17	127.17	127.17	127.17	127.17	127.17	127.17	127.17	127.17	127.17	127.13	1,526.00		
					2026	FISICO	127.00	129.00	127.00	127.00	127.00	127.00	127.00	127.00	127.00	127.00	1,526.00				
						COSTEO.S/	127.17	127.17	127.17	127.17	127.17	127.17	127.17	127.17	127.13	1,526.00					
AOI00149001189	4398305 - ATENCION CASOS DE DENGUE SIN SIGNOS DE ALARMA	050408 - LLOCHEGUA	PERSONA TRATADA	Muy Alta	2024	FISICO	108.00	110.00	108.00	108.00	108.00	108.00	108.00	108.00	108.00	108.00	108.00	108.00	1,298.00		
						COSTEO.S/	164.58	0.00	0.00	0.00	0.00	0.00	0.00	0.00	0.00	0.00	0.00	0.00	0.00	164.58	
					2025	FISICO	108.00	110.00	108.00	108.00	108.00	108.00	108.00	108.00	108.00	108.00	108.00	108.00	108.00	1,298.00	
						COSTEO.S/	164.58	0.00	0.00	0.00	0.00	0.00	0.00	0.00	0.00	0.00	0.00	0.00	0.00	164.58	
					2026	FISICO	108.00	110.00	108.00	108.00	108.00	108.00	108.00	108.00	108.00	108.00	1,298.00				
						COSTEO.S/	164.58	0.00	0.00	0.00	0.00	0.00	0.00	0.00	0.00	0.00	164.58				
AOI00149001190	4398306 - ATENCION Y TRATAMIENTO DE CASOS DE DENGUE CON SIGNOS DE ALARMA	050408 - LLOCHEGUA	PERSONA TRATADA	Muy Alta	2024	FISICO	4.00	5.00	4.00	3.00	4.00	3.00	4.00	3.00	4.00	4.00	5.00	4.00	47.00		
						COSTEO.S/	116.90	0.00	0.00	0.00	0.00	0.00	0.00	0.00	0.00	0.00	0.00	0.00	0.00	116.90	
					2025	FISICO	4.00	5.00	4.00	3.00	4.00	3.00	4.00	3.00	4.00	4.00	4.00	5.00	4.00	47.00	
						COSTEO.S/	116.90	0.00	0.00	0.00	0.00	0.00	0.00	0.00	0.00	0.00	0.00	0.00	0.00	116.90	
					2026	FISICO	4.00	5.00	4.00	3.00	4.00	3.00	4.00	3.00	4.00	4.00	47.00				
						COSTEO.S/	116.90	0.00	0.00	0.00	0.00	0.00	0.00	0.00	0.00	0.00	116.90				
AOI00149001191	4398308 - DETECCION Y DIAGNOSTICO DE CASOS DE BARTONELOSIS	050408 - LLOCHEGUA	PERSONA TRATADA	Muy Alta	2024	FISICO	87.00	88.00	87.00	88.00	87.00	88.00	87.00	88.00	87.00	88.00	87.00	88.00	1,050.00		
						COSTEO.S/	3,027.77	20.00	20.00	20.00	20.00	20.00	20.00	20.00	20.00	20.00	20.00	20.00	20.00	3,247.77	
					2025	FISICO	87.00	88.00	87.00	88.00	87.00	88.00	87.00	88.00	87.00	88.00	87.00	88.00	87.00	1,050.00	
						COSTEO.S/	3,027.77	20.00	20.00	20.00	20.00	20.00	20.00	20.00	20.00	20.00	20.00	20.00	20.00	3,247.77	
					2026	FISICO	87.00	88.00	87.00	88.00	87.00	88.00	87.00	88.00	87.00	88.00	1,050.00				
						COSTEO.S/	3,027.77	20.00	20.00	20.00	20.00	20.00	20.00	20.00	20.00	20.00	3,247.77				

POI MultiAnual con Programación Física y Costeo

AOI00149001192	4398312 - PERSONA PROTEGIDA CON VACUNA ANTIAMARILICA	050408 - LLOCHEGUA	PERSONA TRATADA	Muy Alta	2024	FISICO	193.00	202.00	193.00	193.00	193.00	193.00	193.00	193.00	193.00	193.00	193.00	2,325.00				
						COSTEO.S/	0.00	0.00	0.00	0.00	0.00	0.00	0.00	0.00	0.00	0.00	0.00	0.00	0.00	0.00		
					2025	FISICO	193.00	202.00	193.00	193.00	193.00	193.00	193.00	193.00	193.00	193.00	193.00	193.00	193.00	193.00	193.00	2,325.00
						COSTEO.S/	0.00	0.00	0.00	0.00	0.00	0.00	0.00	0.00	0.00	0.00	0.00	0.00	0.00	0.00	0.00	
AOI00149001193	4398313 - DIAGNOSTICO Y TRATAMIENTO DE LOS CASOS DE FIEBRE AMARILLA	050408 - LLOCHEGUA	PERSONA TRATADA	Muy Alta	2024	FISICO	1.00	0.00	0.00	0.00	0.00	0.00	0.00	0.00	0.00	0.00	0.00	0.00	1.00			
						COSTEO.S/	0.00	0.00	0.00	0.00	0.00	0.00	0.00	0.00	0.00	0.00	0.00	0.00	0.00	0.00		
					2025	FISICO	1.00	0.00	0.00	0.00	0.00	0.00	0.00	0.00	0.00	0.00	0.00	0.00	0.00	0.00	1.00	
						COSTEO.S/	0.00	0.00	0.00	0.00	0.00	0.00	0.00	0.00	0.00	0.00	0.00	0.00	0.00	0.00	0.00	
AOI00149001194	4398314 - LOCALIZACION Y DIAGNOSTICO DE CASOS DE LEISHMANIOSIS CUTANEA Y MUCOCUTANEA	050408 - LLOCHEGUA	PERSONA TRATADA	Muy Alta	2024	FISICO	36.00	36.00	36.00	37.00	37.00	37.00	37.00	37.00	37.00	37.00	37.00	37.00	441.00			
						COSTEO.S/	383.42	20.00	20.00	20.00	60.00	20.00	20.00	60.00	20.00	20.00	60.00	20.00	20.00	723.42		
					2025	FISICO	36.00	36.00	36.00	37.00	37.00	37.00	37.00	37.00	37.00	37.00	37.00	37.00	37.00	37.00	441.00	
						COSTEO.S/	383.42	20.00	20.00	20.00	60.00	20.00	20.00	60.00	20.00	20.00	60.00	20.00	20.00	723.42		
AOI00149001195	4398315 - TRATAMIENTO DE CASOS DE LEISHMANIOSIS CUTANEO Y MUCOCUTANEA CON DROGAS DE 1RA LINEA	050408 - LLOCHEGUA	PERSONA TRATADA	Muy Alta	2024	FISICO	3.00	3.00	4.00	3.00	4.00	3.00	4.00	3.00	4.00	3.00	4.00	3.00	41.00			
						COSTEO.S/	1,990.84	0.00	0.00	0.00	0.00	0.00	0.00	0.00	0.00	0.00	0.00	0.00	0.00	1,990.84		
					2025	FISICO	3.00	3.00	4.00	3.00	4.00	3.00	4.00	3.00	4.00	3.00	4.00	3.00	4.00	3.00	41.00	
						COSTEO.S/	1,990.84	0.00	0.00	0.00	0.00	0.00	0.00	0.00	0.00	0.00	0.00	0.00	0.00	0.00	1,990.84	
AOI00149001196	4398318 - LOCALIZACION Y DIAGNOSTICO DE CASOS DE CHAGAS EN MENORES DE 15 AÑOS	050408 - LLOCHEGUA	PERSONA TRATADA	Muy Alta	2024	FISICO	1.00	1.00	1.00	4.00	4.00	4.00	4.00	4.00	4.00	4.00	3.00	2.00	36.00			
						COSTEO.S/	268.16	0.00	0.00	0.00	0.00	0.00	0.00	0.00	0.00	0.00	0.00	0.00	0.00	268.16		
					2025	FISICO	1.00	1.00	1.00	4.00	4.00	4.00	4.00	4.00	4.00	4.00	3.00	2.00	36.00			
						COSTEO.S/	268.16	0.00	0.00	0.00	0.00	0.00	0.00	0.00	0.00	0.00	0.00	0.00	0.00	268.16		
AOI00149001197	4398319 - VIGILANCIA EN SEROLOGICA EN GESTANTES DE AREA ENDEMICA DE CHAGAS	050408 - LLOCHEGUA	PERSONA TRATADA	Muy Alta	2024	FISICO	6.00	6.00	7.00	17.00	7.00	13.00	7.00	7.00	7.00	7.00	6.00	6.00	96.00			
						COSTEO.S/	4,378.42	0.00	0.00	0.00	0.00	0.00	0.00	0.00	0.00	0.00	0.00	0.00	0.00	4,378.42		
					2025	FISICO	6.00	6.00	7.00	17.00	7.00	13.00	7.00	7.00	7.00	7.00	6.00	6.00	6.00	96.00		
						COSTEO.S/	4,378.42	0.00	0.00	0.00	0.00	0.00	0.00	0.00	0.00	0.00	0.00	0.00	0.00	4,378.42		
AOI00149001198	4398321 - LOCALIZACIÓN Y DIAGNÓSTICO DE CASOS PROBABLES DE CHIKUNGUNYA	050408 - LLOCHEGUA	PERSONA TRATADA	Muy Alta	2024	FISICO	3.00	3.00	4.00	3.00	4.00	3.00	4.00	3.00	4.00	3.00	4.00	3.00	41.00			
						COSTEO.S/	2,585.00	0.00	0.00	0.00	0.00	0.00	0.00	0.00	0.00	0.00	0.00	0.00	0.00	2,585.00		
					2025	FISICO	3.00	3.00	4.00	3.00	4.00	3.00	4.00	3.00	4.00	3.00	4.00	3.00	4.00	3.00	41.00	
						COSTEO.S/	2,585.00	0.00	0.00	0.00	0.00	0.00	0.00	0.00	0.00	0.00	0.00	0.00	0.00	2,585.00		
AOI00149001199	4398402 - DETECCIÓN Y DIAGNÓSTICO DE CASOS DE RABIA	050408 - LLOCHEGUA	PERSONA TRATADA	Muy Alta	2024	FISICO	0.00	0.00	1.00	0.00	0.00	1.00	0.00	0.00	1.00	0.00	0.00	0.00	3.00			
						COSTEO.S/	0.00	0.00	0.00	0.00	0.00	2,000.00	0.00	0.00	0.00	0.00	0.00	0.00	0.00	2,000.00		
					2025	FISICO	0.00	0.00	1.00	0.00	0.00	1.00	0.00	0.00	1.00	0.00	0.00	0.00	0.00	3.00		
						COSTEO.S/	0.00	0.00	0.00	0.00	0.00	2,000.00	0.00	0.00	0.00	0.00	0.00	0.00	0.00	2,000.00		
AOI00149001201	4398404 - TRATAMIENTO DE PERSONAS CON DIAGNOSTICO DE ACCIDENTE POR ARACNIDOS	050408 - LLOCHEGUA	PERSONA TRATADA	Muy Alta	2024	FISICO	1.00	1.00	1.00	1.00	1.00	1.00	1.00	2.00	1.00	2.00	1.00	2.00	15.00			
						COSTEO.S/	1,736.23	0.00	0.00	0.00	0.00	0.00	0.00	0.00	0.00	0.00	0.00	0.00	0.00	1,736.23		

POI MultiAnual con Programación Física y Costeo

					2025	FISICO	1.00	1.00	1.00	1.00	1.00	1.00	2.00	1.00	2.00	1.00	2.00	15.00	
						COSTEO.S/	1,736.23	0.00	0.00	0.00	0.00	0.00	0.00	0.00	0.00	0.00	0.00	1,736.23	
					2026	FISICO	1.00	1.00	1.00	1.00	1.00	1.00	2.00	1.00	2.00	1.00	2.00	15.00	
						COSTEO.S/	1,736.23	0.00	0.00	0.00	0.00	0.00	0.00	0.00	0.00	0.00	0.00	1,736.23	
AOI00149001203	4398406 - TRATAMIENTO DE PERSONAS CON DIAGNOSTICO DE ACCIDENTE POR OFIDISMO	050408 - LLOCHEGUA	PERSONA TRATADA	Muy Alta	2024	FISICO	1.00	1.00	1.00	0.00	0.00	0.00	0.00	0.00	1.00	0.00	0.00	4.00	
						COSTEO.S/	215.13	0.00	0.00	0.00	0.00	0.00	0.00	0.00	0.00	0.00	0.00	0.00	215.13
					2025	FISICO	1.00	1.00	1.00	0.00	0.00	0.00	0.00	0.00	1.00	0.00	0.00	4.00	
						COSTEO.S/	215.13	0.00	0.00	0.00	0.00	0.00	0.00	0.00	0.00	0.00	0.00	215.13	
					2026	FISICO	1.00	1.00	1.00	0.00	0.00	0.00	0.00	1.00	0.00	0.00	4.00		
						COSTEO.S/	215.13	0.00	0.00	0.00	0.00	0.00	0.00	0.00	0.00	0.00	215.13		
AOI00149001207	4398418 - TRATAMIENTO DE PERSONAS CON SOSPECHA DE LEPTOSPIROSIS	050408 - LLOCHEGUA	PERSONA TRATADA	Muy Alta	2024	FISICO	5.00	5.00	5.00	5.00	5.00	5.00	10.00	10.00	5.00	5.00	5.00	5.00	70.00
						COSTEO.S/	701.42	0.00	0.00	0.00	0.00	0.00	0.00	0.00	0.00	0.00	0.00	701.42	
					2025	FISICO	5.00	5.00	5.00	5.00	5.00	5.00	10.00	10.00	5.00	5.00	5.00	70.00	
						COSTEO.S/	701.42	0.00	0.00	0.00	0.00	0.00	0.00	0.00	0.00	0.00	701.42		
					2026	FISICO	5.00	5.00	5.00	5.00	5.00	5.00	10.00	10.00	5.00	5.00	5.00	70.00	
						COSTEO.S/	701.42	0.00	0.00	0.00	0.00	0.00	0.00	0.00	0.00	0.00	701.42		
AOI00149001209	4398421 - TAMIZAJE EN AREAS DE RIESGO DE FASCIOLOSIS	050408 - LLOCHEGUA	PERSONA TRATADA	Muy Alta	2024	FISICO	0.00	0.00	0.00	3.00	0.00	0.00	0.00	0.00	0.00	0.00	0.00	3.00	
						COSTEO.S/	462.85	0.00	0.00	0.00	0.00	0.00	0.00	0.00	0.00	0.00	462.85		
					2025	FISICO	0.00	0.00	0.00	3.00	0.00	0.00	0.00	0.00	0.00	0.00	3.00		
						COSTEO.S/	462.85	0.00	0.00	0.00	0.00	0.00	0.00	0.00	0.00	0.00	462.85		
					2026	FISICO	0.00	0.00	0.00	3.00	0.00	0.00	0.00	0.00	0.00	0.00	3.00		
						COSTEO.S/	462.85	0.00	0.00	0.00	0.00	0.00	0.00	0.00	0.00	0.00	462.85		
AOI00149001219	4398424 - TAMIZAJE DE TENIASIS/CISTICERCOSIS EN ZONAS DE RIESGO	050408 - LLOCHEGUA	PERSONA TRATADA	Muy Alta	2024	FISICO	0.00	0.00	0.00	3.00	0.00	0.00	0.00	0.00	0.00	0.00	0.00	3.00	
						COSTEO.S/	1,704.11	0.00	0.00	0.00	0.00	0.00	0.00	0.00	0.00	0.00	1,704.11		
					2025	FISICO	0.00	0.00	0.00	3.00	0.00	0.00	0.00	0.00	0.00	0.00	3.00		
						COSTEO.S/	1,704.11	0.00	0.00	0.00	0.00	0.00	0.00	0.00	0.00	0.00	1,704.11		
					2026	FISICO	0.00	0.00	0.00	3.00	0.00	0.00	0.00	0.00	0.00	0.00	3.00		
						COSTEO.S/	1,704.11	0.00	0.00	0.00	0.00	0.00	0.00	0.00	0.00	0.00	1,704.11		
AOI00149001222	4398428 - TAMIZAJE DE EQUINOCOCOSIS EN AREAS DE RIESGO	050408 - LLOCHEGUA	PERSONA TRATADA	Muy Alta	2024	FISICO	0.00	0.00	0.00	3.00	0.00	0.00	0.00	0.00	0.00	0.00	0.00	3.00	
						COSTEO.S/	66.56	0.00	0.00	0.00	0.00	0.00	0.00	0.00	0.00	0.00	66.56		
					2025	FISICO	0.00	0.00	0.00	3.00	0.00	0.00	0.00	0.00	0.00	0.00	3.00		
						COSTEO.S/	66.56	0.00	0.00	0.00	0.00	0.00	0.00	0.00	0.00	0.00	66.56		
					2026	FISICO	0.00	0.00	0.00	3.00	0.00	0.00	0.00	0.00	0.00	0.00	3.00		
						COSTEO.S/	66.56	0.00	0.00	0.00	0.00	0.00	0.00	0.00	0.00	0.00	66.56		
AOI00149002097	4398301 - LOCALIZACION Y DIAGNOSTICO DE CASOS DE MALARIA	050408 - LLOCHEGUA	PERSONA TRATADA	Muy Alta	2024	FISICO	1.00	0.00	0.00	0.00	0.00	0.00	0.00	0.00	0.00	0.00	0.00	1.00	
						COSTEO.S/	0.00	0.00	0.00	0.00	0.00	0.00	0.00	0.00	0.00	0.00	0.00		
					2025	FISICO	1.00	0.00	0.00	0.00	0.00	0.00	0.00	0.00	0.00	0.00	1.00		
						COSTEO.S/	0.00	0.00	0.00	0.00	0.00	0.00	0.00	0.00	0.00	0.00	0.00		
					2026	FISICO	1.00	0.00	0.00	0.00	0.00	0.00	0.00	0.00	0.00	0.00	1.00		
						COSTEO.S/	0.00	0.00	0.00	0.00	0.00	0.00	0.00	0.00	0.00	0.00	0.00		
AOI00149002620	4397705 - DOCENTES, DIRECTIVOS Y PADRES DE FAMILIA, CAPACITADOS Y COMPROMETIDOS A DESARROLLAR ACCIONES PARA LA PROMOCION DE PRACTICAS SALUDABLES PARA LA PREVENCIÓN DE LAS ENFERMEDADES METAXENICAS Y ZOONOTICAS	050408 - LLOCHEGUA	COMUNIDAD	Muy Alta	2024	FISICO	0.00	7.00	7.00	7.00	7.00	9.00	7.00	7.00	5.00	5.00	5.00	5.00	71.00
						COSTEO.S/	200.00	0.00	0.00	0.00	0.00	0.00	0.00	0.00	0.00	0.00	200.00		
					2025	FISICO	0.00	7.00	7.00	7.00	7.00	9.00	7.00	7.00	5.00	5.00	5.00	71.00	
						COSTEO.S/	200.00	0.00	0.00	0.00	0.00	0.00	0.00	0.00	0.00	0.00	200.00		
					2026	FISICO	0.00	7.00	7.00	7.00	7.00	9.00	7.00	7.00	5.00	5.00	5.00	71.00	
						COSTEO.S/	200.00	0.00	0.00	0.00	0.00	0.00	0.00	0.00	0.00	0.00	200.00		
AOI00149002653	4398401 - PERSONA EXPUESTA A RABIA RECIBE ATENCIÓN INTEGRAL	050408 - LLOCHEGUA	PERSONA TRATADA	Muy Alta	2024	FISICO	2.00	2.00	2.00	3.00	3.00	3.00	3.00	3.00	3.00	2.00	2.00	31.00	
						COSTEO.S/	0.00	0.00	0.00	0.00	0.00	0.00	0.00	0.00	0.00	0.00	0.00		

POI MultiAnual con Programación Física y Costeo

						2025	FISICO	2.00	2.00	2.00	3.00	3.00	3.00	3.00	3.00	3.00	2.00	2.00	31.00			
							COSTEO.S/	0.00	0.00	0.00	0.00	0.00	0.00	0.00	0.00	0.00	0.00	0.00	0.00			
						2026	FISICO	2.00	2.00	2.00	3.00	3.00	3.00	3.00	3.00	3.00	2.00	2.00	31.00			
							COSTEO.S/	0.00	0.00	0.00	0.00	0.00	0.00	0.00	0.00	0.00	0.00	0.00	0.00			
AOI00149003116	4398001 - POBLACION INFORMADA EN PREVENCIÓN Y CONTROL DE LAS ENFERMEDADES METAXENICAS Y ZONOTICAS POR MEDIOS MASIVOS DE COMUNICACION	050408 - LLOCHEGUA	PERSONA CAPACITADA	Muy Alta		2024	FISICO	4.00	0.00	0.00	0.00	0.00	0.00	0.00	0.00	0.00	0.00	0.00	4.00			
							COSTEO.S/	412.00	0.00	0.00	0.00	0.00	0.00	0.00	0.00	0.00	0.00	0.00	0.00	0.00	412.00	
						2025	FISICO	4.00	0.00	0.00	0.00	0.00	0.00	0.00	0.00	0.00	0.00	0.00	0.00	0.00	0.00	4.00
							COSTEO.S/	412.00	0.00	0.00	0.00	0.00	0.00	0.00	0.00	0.00	0.00	0.00	0.00	0.00	0.00	412.00
						2026	FISICO	4.00	0.00	0.00	0.00	0.00	0.00	0.00	0.00	0.00	0.00	0.00	0.00	0.00	0.00	4.00
							COSTEO.S/	412.00	0.00	0.00	0.00	0.00	0.00	0.00	0.00	0.00	0.00	0.00	0.00	0.00	0.00	412.00
AOI00149003117	4398101 - VIVIENDAS DE AREAS DE RIESGO DE TRANSMISION DE MALARIA IMPLEMENTADAS CON MEDIDAS DE PROTECCION PERSONAL Y FAMILIAR	050408 - LLOCHEGUA	VIVIENDAS	Muy Alta		2024	FISICO	33.00	0.00	0.00	0.00	0.00	0.00	0.00	0.00	0.00	0.00	0.00	0.00	33.00		
							COSTEO.S/	1,243.50	0.00	0.00	0.00	0.00	0.00	0.00	0.00	0.00	0.00	0.00	0.00	0.00	1,243.50	
						2025	FISICO	33.00	0.00	0.00	0.00	0.00	0.00	0.00	0.00	0.00	0.00	0.00	0.00	0.00	0.00	33.00
							COSTEO.S/	1,243.50	0.00	0.00	0.00	0.00	0.00	0.00	0.00	0.00	0.00	0.00	0.00	0.00	0.00	1,243.50
						2026	FISICO	33.00	0.00	0.00	0.00	0.00	0.00	0.00	0.00	0.00	0.00	0.00	0.00	0.00	0.00	33.00
							COSTEO.S/	1,243.50	0.00	0.00	0.00	0.00	0.00	0.00	0.00	0.00	0.00	0.00	0.00	0.00	0.00	1,243.50
AOI00149003118	4398303 - TRATAMIENTO Y SEGUIMIENTO DE LOS CASOS DIAGNOSTICADOS CON MALARIA FALCIPARUM	050408 - LLOCHEGUA	PERSONA TRATADA	Muy Alta		2024	FISICO	1.00	0.00	0.00	0.00	0.00	0.00	0.00	0.00	0.00	0.00	0.00	0.00	1.00		
							COSTEO.S/	0.00	0.00	0.00	0.00	0.00	0.00	0.00	0.00	0.00	0.00	0.00	0.00	0.00	0.00	
						2025	FISICO	1.00	0.00	0.00	0.00	0.00	0.00	0.00	0.00	0.00	0.00	0.00	0.00	0.00	0.00	1.00
							COSTEO.S/	0.00	0.00	0.00	0.00	0.00	0.00	0.00	0.00	0.00	0.00	0.00	0.00	0.00	0.00	0.00
						2026	FISICO	1.00	0.00	0.00	0.00	0.00	0.00	0.00	0.00	0.00	0.00	0.00	0.00	0.00	0.00	1.00
							COSTEO.S/	0.00	0.00	0.00	0.00	0.00	0.00	0.00	0.00	0.00	0.00	0.00	0.00	0.00	0.00	0.00
AOI00149003119	4398309 - TRATAMIENTO DE CASOS DE BARTONELOSIS AGUDA	050408 - LLOCHEGUA	PERSONA TRATADA	Muy Alta		2024	FISICO	745.00	0.00	0.00	0.00	0.00	0.00	0.00	0.00	0.00	0.00	0.00	0.00	745.00		
							COSTEO.S/	437.24	0.00	0.00	0.00	0.00	0.00	0.00	0.00	0.00	0.00	0.00	0.00	0.00	437.24	
						2025	FISICO	745.00	0.00	0.00	0.00	0.00	0.00	0.00	0.00	0.00	0.00	0.00	0.00	0.00	0.00	745.00
							COSTEO.S/	437.24	0.00	0.00	0.00	0.00	0.00	0.00	0.00	0.00	0.00	0.00	0.00	0.00	0.00	437.24
						2026	FISICO	745.00	0.00	0.00	0.00	0.00	0.00	0.00	0.00	0.00	0.00	0.00	0.00	0.00	0.00	745.00
							COSTEO.S/	437.24	0.00	0.00	0.00	0.00	0.00	0.00	0.00	0.00	0.00	0.00	0.00	0.00	0.00	437.24
AOI00149003120	4398320 - TRATAMIENTO DE LOS CASOS DIAGNOSTICADOS CON CHAGAS	050408 - LLOCHEGUA	PERSONA TRATADA	Muy Alta		2024	FISICO	9.00	0.00	0.00	0.00	0.00	0.00	0.00	0.00	0.00	0.00	0.00	0.00	9.00		
							COSTEO.S/	8,277.05	0.00	0.00	0.00	0.00	0.00	0.00	0.00	0.00	0.00	0.00	0.00	0.00	8,277.05	
						2025	FISICO	9.00	0.00	0.00	0.00	0.00	0.00	0.00	0.00	0.00	0.00	0.00	0.00	0.00	9.00	
							COSTEO.S/	8,277.05	0.00	0.00	0.00	0.00	0.00	0.00	0.00	0.00	0.00	0.00	0.00	0.00	8,277.05	
						2026	FISICO	9.00	0.00	0.00	0.00	0.00	0.00	0.00	0.00	0.00	0.00	0.00	0.00	0.00	9.00	
							COSTEO.S/	8,277.05	0.00	0.00	0.00	0.00	0.00	0.00	0.00	0.00	0.00	0.00	0.00	0.00	8,277.05	
AOI00149003121	4398322 - ATENCIÓN Y TRATAMIENTO DE CASOS DE CHIKUNGUNYA	050408 - LLOCHEGUA	PERSONA TRATADA	Muy Alta		2024	FISICO	2.00	0.00	0.00	0.00	0.00	0.00	0.00	0.00	0.00	0.00	0.00	0.00	2.00		
							COSTEO.S/	0.00	0.00	0.00	0.00	0.00	0.00	0.00	0.00	0.00	0.00	0.00	0.00	0.00	0.00	
						2025	FISICO	2.00	0.00	0.00	0.00	0.00	0.00	0.00	0.00	0.00	0.00	0.00	0.00	0.00	0.00	2.00
							COSTEO.S/	0.00	0.00	0.00	0.00	0.00	0.00	0.00	0.00	0.00	0.00	0.00	0.00	0.00	0.00	0.00
						2026	FISICO	2.00	0.00	0.00	0.00	0.00	0.00	0.00	0.00	0.00	0.00	0.00	0.00	0.00	0.00	2.00
							COSTEO.S/	0.00	0.00	0.00	0.00	0.00	0.00	0.00	0.00	0.00	0.00	0.00	0.00	0.00	0.00	0.00
AOI00149003122	4398408 - TRATAMIENTO DE PERSONAS CON DIAGNOSTICO DE ACCIDENTE POR OTRAS ESPECIES DE ANIMALES	050408 - LLOCHEGUA	PERSONA TRATADA	Muy Alta		2024	FISICO	32.00	0.00	0.00	0.00	0.00	0.00	0.00	0.00	0.00	0.00	0.00	0.00	32.00		
							COSTEO.S/	800.01	0.00	0.00	0.00	0.00	0.00	0.00	0.00	0.00	0.00	0.00	0.00	0.00	800.01	
						2025	FISICO	32.00	0.00	0.00	0.00	0.00	0.00	0.00	0.00	0.00	0.00	0.00	0.00	0.00	0.00	32.00
							COSTEO.S/	800.01	0.00	0.00	0.00	0.00	0.00	0.00	0.00	0.00	0.00	0.00	0.00	0.00	0.00	800.01
						2026	FISICO	32.00	0.00	0.00	0.00	0.00	0.00	0.00	0.00	0.00	0.00	0.00	0.00	0.00	0.00	32.00
							COSTEO.S/	800.01	0.00	0.00	0.00	0.00	0.00	0.00	0.00	0.00	0.00	0.00	0.00	0.00	0.00	800.01

AEI.02.05 - SERVICIO DE VIGILANCIA DE LA CALIDAD DEL AGUA OPORTUNO PARA EL CONSUMO HUMANO EN EL DEPARTAMENTO

CODIGO	ACTIVIDAD OPERATIVA	UBIGEO	U.M.	PRIORIDAD	PERIODO MULTIANUAL	PROGRAMACION MENSUAL												TOTAL ANUAL
						META	01	02	03	04	05	06	07	08	09	10	11	

POI MultiAnual con Programación Física y Costeo

AOI00149003282	3326001 - INSPECCION SANITARIA DE SISTEMAS DE AGUA	050408 - LLOCHEGUA	CENTRO POBLADO	Muy Alta	2024	FISICO	0.00	0.00	0.00	0.00	38.00	0.00	0.00	0.00	0.00	0.00	38.00	0.00	0.00	38.00					
						COSTEO.S/	0.00	0.00	0.00	0.00	0.00	30.00	0.00	0.00	0.00	0.00	0.00	0.00	0.00	0.00	0.00	0.00	30.00		
					2025	FISICO	37.00	37.00	37.00	37.00	37.00	37.00	37.00	37.00	37.00	37.00	37.00	37.00	37.00	37.00	37.00	37.00	37.00	37.00	37.00
						COSTEO.S/	0.00	0.00	0.00	0.00	0.00	0.00	30.00	0.00	0.00	0.00	0.00	0.00	0.00	0.00	0.00	0.00	0.00	0.00	30.00
					2026	FISICO	37.00	37.00	37.00	37.00	37.00	37.00	37.00	37.00	37.00	37.00	37.00	37.00	37.00	37.00	37.00				
						COSTEO.S/	0.00	0.00	0.00	0.00	0.00	30.00	0.00	0.00	0.00	0.00	0.00	0.00	0.00	0.00	30.00				
AOI00149003283	3326002 - MONITOREO DE PARAMETROS DE CAMPO ZONA URBANA	050407 - SIVIA	CENTRO POBLADO	Muy Alta	2024	FISICO	2.00	2.00	2.00	2.00	2.00	2.00	2.00	2.00	2.00	2.00	2.00	2.00	2.00	2.00	2.00				
						COSTEO.S/	0.00	0.00	0.00	0.00	0.00	0.00	0.00	0.00	0.00	0.00	0.00	0.00	0.00	0.00	0.00	0.00	0.00		
					2025	FISICO	2.00	2.00	2.00	2.00	2.00	2.00	2.00	2.00	2.00	2.00	2.00	2.00	2.00	2.00	2.00	2.00	2.00	2.00	
						COSTEO.S/	0.00	0.00	0.00	0.00	0.00	0.00	0.00	0.00	0.00	0.00	0.00	0.00	0.00	0.00	0.00	0.00	0.00	0.00	
					2026	FISICO	2.00	2.00	2.00	2.00	2.00	2.00	2.00	2.00	2.00	2.00	2.00	2.00	2.00	2.00	2.00				
						COSTEO.S/	0.00	0.00	0.00	0.00	0.00	0.00	0.00	0.00	0.00	0.00	0.00	0.00	0.00	0.00					
AOI00149003284	3326003 - MONITOREO DE PARAMETROS DE CAMPO ZONA RURAL	050407 - SIVIA	CENTRO POBLADO	Muy Alta	2024	FISICO	36.00	36.00	36.00	36.00	36.00	36.00	36.00	36.00	36.00	36.00	36.00	36.00	36.00	36.00	36.00	36.00			
						COSTEO.S/	0.00	0.00	0.00	0.00	0.00	0.00	0.00	0.00	0.00	0.00	0.00	0.00	0.00	0.00	0.00	0.00	0.00		
					2025	FISICO	35.00	35.00	35.00	35.00	35.00	35.00	35.00	35.00	35.00	35.00	35.00	35.00	35.00	35.00	35.00	35.00	35.00	35.00	
						COSTEO.S/	0.00	0.00	0.00	0.00	0.00	0.00	0.00	0.00	0.00	0.00	0.00	0.00	0.00	0.00	0.00	0.00	0.00	0.00	
					2026	FISICO	35.00	35.00	35.00	35.00	35.00	35.00	35.00	35.00	35.00	35.00	35.00	35.00	35.00	35.00	35.00				
						COSTEO.S/	0.00	0.00	0.00	0.00	0.00	0.00	0.00	0.00	0.00	0.00	0.00	0.00	0.00	0.00					
AOI00149003285	3326004 - INSPECCION ESPECIALIZADA ZONA URBANA	050408 - LLOCHEGUA	CENTRO POBLADO	Muy Alta	2024	FISICO	0.00	0.00	0.00	0.00	1.00	0.00	0.00	0.00	0.00	0.00	0.00	0.00	0.00	0.00	0.00	1.00			
						COSTEO.S/	0.00	0.00	0.00	0.00	0.00	0.00	0.00	0.00	0.00	0.00	0.00	0.00	0.00	0.00	0.00	0.00	0.00	0.00	
					2025	FISICO	1.00	1.00	1.00	1.00	1.00	1.00	1.00	1.00	1.00	1.00	1.00	1.00	1.00	1.00	1.00	1.00	1.00	1.00	
						COSTEO.S/	0.00	0.00	0.00	0.00	0.00	0.00	0.00	0.00	0.00	0.00	0.00	0.00	0.00	0.00	0.00	0.00	0.00	0.00	
					2026	FISICO	1.00	1.00	1.00	1.00	1.00	1.00	1.00	1.00	1.00	1.00	1.00	1.00	1.00	1.00	1.00				
						COSTEO.S/	0.00	0.00	0.00	0.00	0.00	0.00	0.00	0.00	0.00	0.00	0.00	0.00	0.00	0.00					
AOI00149003286	3326006 - ANALISIS DE PARAMETROS BACTERIOLOGICOS	050408 - LLOCHEGUA	CENTRO POBLADO	Muy Alta	2024	FISICO	38.00	38.00	38.00	38.00	38.00	38.00	38.00	38.00	38.00	38.00	38.00	38.00	38.00	38.00	38.00	38.00			
						COSTEO.S/	0.00	0.00	0.00	0.00	0.00	0.00	0.00	0.00	0.00	0.00	0.00	0.00	0.00	0.00	0.00	0.00	0.00		
					2025	FISICO	37.00	37.00	37.00	37.00	37.00	37.00	37.00	37.00	37.00	37.00	37.00	37.00	37.00	37.00	37.00	37.00	37.00	37.00	
						COSTEO.S/	0.00	0.00	0.00	0.00	0.00	0.00	0.00	0.00	0.00	0.00	0.00	0.00	0.00	0.00	0.00	0.00	0.00	0.00	
					2026	FISICO	37.00	37.00	37.00	37.00	37.00	37.00	37.00	37.00	37.00	37.00	37.00	37.00	37.00	37.00	37.00				
						COSTEO.S/	0.00	0.00	0.00	0.00	0.00	0.00	0.00	0.00	0.00	0.00	0.00	0.00	0.00	0.00					
AOI00149003287	3326007 - ANALISIS DE PARAMETROS PARASITOLOGICOS	050408 - LLOCHEGUA	CENTRO POBLADO	Muy Alta	2024	FISICO	0.00	0.00	0.00	0.00	38.00	0.00	0.00	0.00	0.00	0.00	0.00	0.00	0.00	0.00	0.00	38.00			
						COSTEO.S/	0.00	0.00	0.00	0.00	0.00	0.00	0.00	0.00	0.00	0.00	0.00	0.00	0.00	0.00	0.00	0.00	0.00		
					2025	FISICO	37.00	37.00	37.00	37.00	37.00	37.00	37.00	37.00	37.00	37.00	37.00	37.00	37.00	37.00	37.00	37.00	37.00	37.00	
						COSTEO.S/	0.00	0.00	0.00	0.00	0.00	0.00	0.00	0.00	0.00	0.00	0.00	0.00	0.00	0.00	0.00	0.00	0.00	0.00	
					2026	FISICO	37.00	37.00	37.00	37.00	37.00	37.00	37.00	37.00	37.00	37.00	37.00	37.00	37.00	37.00	37.00				
						COSTEO.S/	0.00	0.00	0.00	0.00	0.00	0.00	0.00	0.00	0.00	0.00	0.00	0.00	0.00						
AOI00149003288	3326008 - ANALISIS FISICO / QUIMICOS	050408 - LLOCHEGUA	CENTRO POBLADO	Muy Alta	2024	FISICO	0.00	0.00	0.00	0.00	38.00	0.00	0.00	0.00	0.00	0.00	0.00	0.00	0.00	0.00	0.00	38.00			
						COSTEO.S/	0.00	0.00	0.00	0.00	0.00	0.00	0.00	0.00	0.00	0.00	0.00	0.00	0.00	0.00	0.00	0.00	0.00		
					2025	FISICO	37.00	37.00	37.00	37.00	37.00	37.00	37.00	37.00	37.00	37.00	37.00	37.00	37.00	37.00	37.00	37.00	37.00	37.00	
						COSTEO.S/	0.00	0.00	0.00	0.00	0.00	0.00	0.00	0.00	0.00	0.00	0.00	0.00	0.00	0.00	0.00	0.00	0.00	0.00	
					2026	FISICO	37.00	37.00	37.00	37.00	37.00	37.00	37.00	37.00	37.00	37.00	37.00	37.00	37.00	37.00					
						COSTEO.S/	0.00	0.00	0.00	0.00	0.00	0.00	0.00	0.00	0.00	0.00	0.00	0.00	0.00						
AOI00149003289	3326009 - ANALISIS DE METALES PESADOS	050408 - LLOCHEGUA	CENTRO POBLADO	Muy Alta	2024	FISICO	0.00	0.00	0.00	0.00	38.00	0.00	0.00	0.00	0.00	0.00	0.00	0.00	0.00	0.00	0.00	38.00			
						COSTEO.S/	0.00	0.00	0.00	0.00	0.00	0.00	0.00	0.00	0.00	0.00	0.00	0.00	0.00	0.00	0.00	0.00	0.00		
					2025	FISICO	37.00	37.00	37.00	37.00	37.00	37.00	37.00	37.00	37.00	37.00	37.00	37.00	37.00	37.00	37.00	37.00	37.00	37.00	
						COSTEO.S/	0.00	0.00	0.00	0.00	0.00	0.00	0.00	0.00	0.00	0.00	0.00	0.00	0.00	0.00	0.00	0.00	0.00	0.00	
					2026	FISICO	37.00	37.00	37.00	37.00	37.00	37.00	37.00	37.00	37.00	37.00	37.00	37.00	37.00	37.00					
						COSTEO.S/	0.00	0.00	0.00	0.00	0.00	0.00	0.00	0.00	0.00	0.00	0.00	0.00	0.00						
AOI00149003290	3326010 - ANÁLISIS Y REPORTES DE RIESGOS SANITARIOS	050408 - LLOCHEGUA	CENTRO POBLADO	Muy Alta	2024	FISICO	12.00	12.00	12.00	12.00	12.00	12.00	12.00	12.00	12.00	12.00	12.00	12.00	12.00	12.00	12.00				
							COSTEO.S/	0.00	0.00	0.00	0.00	0.00	0.00	0.00	0.00	0.00	0.00	0.00	0.00	0.00	0.00	0.00	0.00		

POI MultiAnual con Programación Física y Costeo

						2025	FISICO	12.00	12.00	12.00	12.00	12.00	12.00	12.00	12.00	12.00	12.00	12.00	12.00	12.00		
							COSTEO.S/	0.00	0.00	0.00	0.00	0.00	0.00	0.00	0.00	0.00	0.00	0.00	0.00	0.00		
						2026	FISICO	12.00	12.00	12.00	12.00	12.00	12.00	12.00	12.00	12.00	12.00	12.00	12.00	12.00		
							COSTEO.S/	0.00	0.00	0.00	0.00	0.00	0.00	0.00	0.00	0.00	0.00	0.00	0.00	0.00		
						2024	FISICO	0.00	0.00	0.00	12.00	0.00	0.00	0.00	0.00	0.00	0.00	0.00	0.00	0.00		
							COSTEO.S/	0.00	0.00	0.00	0.00	0.00	0.00	0.00	0.00	0.00	0.00	0.00	0.00	0.00		
						2025	FISICO	1.00	1.00	1.00	1.00	1.00	1.00	1.00	1.00	1.00	1.00	1.00	1.00	1.00		
							COSTEO.S/	0.00	0.00	0.00	0.00	0.00	0.00	0.00	0.00	0.00	0.00	0.00	0.00	0.00		
						2026	FISICO	1.00	1.00	1.00	1.00	1.00	1.00	1.00	1.00	1.00	1.00	1.00	1.00	1.00		
							COSTEO.S/	0.00	0.00	0.00	0.00	0.00	0.00	0.00	0.00	0.00	0.00	0.00	0.00	0.00		
						2024	FISICO	0.00	0.00	0.00	1.00	0.00	0.00	0.00	0.00	0.00	0.00	0.00	0.00	0.00		
							COSTEO.S/	0.00	0.00	0.00	0.00	0.00	142.00	0.00	0.00	0.00	0.00	0.00	0.00	0.00		
						2025	FISICO	1.00	1.00	1.00	1.00	1.00	1.00	1.00	1.00	1.00	1.00	1.00	1.00	1.00		
							COSTEO.S/	0.00	0.00	0.00	0.00	0.00	142.00	0.00	0.00	0.00	0.00	0.00	0.00	142.00		
						2026	FISICO	1.00	1.00	1.00	1.00	1.00	1.00	1.00	1.00	1.00	1.00	1.00	1.00	1.00		
							COSTEO.S/	0.00	0.00	0.00	0.00	0.00	142.00	0.00	0.00	0.00	0.00	0.00	0.00	142.00		
						2024	FISICO	0.00	0.00	0.00	1.00	0.00	0.00	0.00	0.00	0.00	0.00	0.00	0.00	0.00		
							COSTEO.S/	0.00	0.00	0.00	0.00	0.00	0.00	0.00	0.00	0.00	0.00	0.00	0.00	0.00		
						2025	FISICO	1.00	1.00	1.00	1.00	1.00	1.00	1.00	1.00	1.00	1.00	1.00	1.00	1.00		
							COSTEO.S/	0.00	0.00	0.00	0.00	0.00	0.00	0.00	0.00	0.00	0.00	0.00	0.00	0.00		
						2026	FISICO	1.00	1.00	1.00	1.00	1.00	1.00	1.00	1.00	1.00	1.00	1.00	1.00	1.00		
							COSTEO.S/	0.00	0.00	0.00	0.00	0.00	0.00	0.00	0.00	0.00	0.00	0.00	0.00	0.00		
AEI.02.06 - ATENCIÓN PREVENTIVA Y PROMOCIONAL PARA EL CONTROL DE ENFERMEDADES NO TRANSMISIBLES EN LA POBLACIÓN																						
CODIGO	ACTIVIDAD OPERATIVA	UBIGEO	U.M.	PRIORIDAD	PERIODO MULTIANUAL	PROGRAMACION MENSUAL												TOTAL ANUAL				
						META	01	02	03	04	05	06	07	08	09	10	11		12			
						2024	FISICO	0.00	0.00	0.00	0.00	0.00	0.00	0.00	0.00	0.00	0.00	0.00	1.00	1.00	2.00	
							COSTEO.S/	4,204.50	4,204.50	4,204.50	4,204.50	4,204.50	4,604.50	4,204.50	4,204.50	4,204.50	4,204.50	4,204.50	4,204.50	4,204.50	4,204.50	50,854.00
						2025	FISICO	0.00	0.00	0.00	0.00	0.00	0.00	0.00	0.00	0.00	0.00	0.00	0.00	1.00	1.00	2.00
							COSTEO.S/	4,204.50	4,204.50	4,204.50	4,204.50	4,204.50	4,604.50	4,204.50	4,204.50	4,204.50	4,204.50	4,204.50	4,204.50	4,204.50	4,204.50	50,854.00
						2026	FISICO	0.00	0.00	0.00	0.00	0.00	0.00	0.00	0.00	0.00	0.00	0.00	0.00	1.00	1.00	2.00
							COSTEO.S/	4,204.50	4,204.50	4,204.50	4,204.50	4,204.50	4,604.50	4,204.50	4,204.50	4,204.50	4,204.50	4,204.50	4,204.50	4,204.50	4,204.50	50,854.00
						2024	FISICO	17.00	17.00	17.00	17.00	17.00	17.00	17.00	17.00	17.00	17.00	17.00	17.00	17.00	17.00	204.00
							COSTEO.S/	0.00	0.00	0.00	0.00	0.00	375.00	0.00	0.00	0.00	0.00	0.00	0.00	0.00	375.00	
						2025	FISICO	17.00	17.00	17.00	17.00	17.00	17.00	17.00	17.00	17.00	17.00	17.00	17.00	17.00	204.00	
							COSTEO.S/	0.00	0.00	0.00	0.00	0.00	375.00	0.00	0.00	0.00	0.00	0.00	0.00	0.00	375.00	
						2026	FISICO	17.00	17.00	17.00	17.00	17.00	17.00	17.00	17.00	17.00	17.00	17.00	17.00	17.00	204.00	
							COSTEO.S/	0.00	0.00	0.00	0.00	0.00	375.00	0.00	0.00	0.00	0.00	0.00	0.00	0.00	375.00	
						2024	FISICO	0.00	0.00	0.00	0.00	0.00	1.00	1.00	0.00	0.00	0.00	0.00	0.00	0.00	2.00	
							COSTEO.S/	0.00	0.00	0.00	0.00	0.00	375.00	0.00	0.00	0.00	0.00	0.00	0.00	0.00	375.00	
						2025	FISICO	0.00	0.00	0.00	0.00	0.00	1.00	1.00	0.00	0.00	0.00	0.00	0.00	0.00	2.00	
							COSTEO.S/	0.00	0.00	0.00	0.00	0.00	375.00	0.00	0.00	0.00	0.00	0.00	0.00	0.00	375.00	
						2026	FISICO	0.00	0.00	0.00	0.00	0.00	1.00	1.00	0.00	0.00	0.00	0.00	0.00	0.00	2.00	
							COSTEO.S/	0.00	0.00	0.00	0.00	0.00	375.00	0.00	0.00	0.00	0.00	0.00	0.00	0.00	375.00	
						2024	FISICO	24.00	24.00	24.00	24.00	24.00	24.00	24.00	24.00	24.00	24.00	24.00	24.00	24.00	288.00	
							COSTEO.S/	0.00	0.00	0.00	0.00	0.00	1,687.50	0.00	0.00	0.00	0.00	0.00	0.00	0.00	1,687.50	
						2025	FISICO	24.00	24.00	24.00	24.00	24.00	24.00	24.00	24.00	24.00	24.00	24.00	24.00	24.00	288.00	
							COSTEO.S/	0.00	0.00	0.00	0.00	0.00	1,687.50	0.00	0.00	0.00	0.00	0.00	0.00	0.00	1,687.50	
						2026	FISICO	24.00	24.00	24.00	24.00	24.00	24.00	24.00	24.00	24.00	24.00	24.00	24.00	24.00	288.00	
							COSTEO.S/	0.00	0.00	0.00	0.00	0.00	1,687.50	0.00	0.00	0.00	0.00	0.00	0.00	0.00	1,687.50	

POI MultiAnual con Programación Física y Costeo

AOI00149000231	5001703 - PACIENTE DIABÉTICO NO COMPLICADO CONTROLADO	050408 - LLOCHEGUA	PERSONA TRATADA	Muy Alta	2024	FISICO	0.00	1.00	1.00	1.00	1.00	1.00	1.00	1.00	1.00	1.00	11.00				
						COSTEO.S/	0.00	0.00	0.00	0.00	0.00	40.00	0.00	0.00	0.00	0.00	0.00	0.00	0.00	40.00	
					2025	FISICO	0.00	1.00	1.00	1.00	1.00	1.00	1.00	1.00	1.00	1.00	1.00	1.00	1.00	1.00	11.00
						COSTEO.S/	0.00	0.00	0.00	0.00	0.00	40.00	0.00	0.00	0.00	0.00	0.00	0.00	0.00	0.00	40.00
AOI00149000232	0068001 - ASESORIA NUTRICIONAL PARA EL CONTROL DE ENFERMEDADES DENTALES	050408 - LLOCHEGUA	PERSONA ATENDIDA	Muy Alta	2024	FISICO	35.00	35.00	37.00	38.00	38.00	36.00	37.00	37.00	37.00	37.00	37.00	441.00			
						COSTEO.S/	0.00	0.00	0.00	0.00	0.00	1,062.50	0.00	0.00	0.00	0.00	0.00	0.00	0.00	1,062.50	
					2025	FISICO	35.00	35.00	37.00	38.00	38.00	36.00	37.00	37.00	37.00	37.00	37.00	37.00	37.00	37.00	441.00
						COSTEO.S/	0.00	0.00	0.00	0.00	0.00	1,062.50	0.00	0.00	0.00	0.00	0.00	0.00	0.00	0.00	1,062.50
AOI00149000233	0068101 - RASPAJE DENTAL	050408 - LLOCHEGUA	PERSONA TRATADA	Muy Alta	2024	FISICO	15.00	15.00	16.00	16.00	16.00	15.00	16.00	15.00	16.00	15.00	14.00	15.00	184.00		
						COSTEO.S/	0.00	0.00	0.00	0.00	0.00	375.00	0.00	0.00	0.00	0.00	0.00	0.00	0.00	375.00	
					2025	FISICO	15.00	15.00	16.00	16.00	16.00	15.00	16.00	15.00	16.00	15.00	14.00	15.00	15.00	184.00	
						COSTEO.S/	0.00	0.00	0.00	0.00	0.00	375.00	0.00	0.00	0.00	0.00	0.00	0.00	0.00	0.00	375.00
AOI00149000234	4398801 - FAMILIAS QUE RECIBEN SESIONES EDUCATIVAS Y DEMOSTRATIVAS EN PRÁCTICAS SALUDABLES FRENTE A LAS ENFERMEDADES NO TRASMISIBLES	050408 - LLOCHEGUA	FAMILIA	Muy Alta	2024	FISICO	36.00	36.00	36.00	37.00	38.00	38.00	37.00	37.00	37.00	37.00	37.00	443.00			
						COSTEO.S/	0.00	0.00	0.00	0.00	0.00	187.50	0.00	0.00	0.00	0.00	0.00	0.00	0.00	187.50	
					2025	FISICO	36.00	36.00	36.00	37.00	38.00	38.00	37.00	37.00	37.00	37.00	37.00	37.00	37.00	37.00	443.00
						COSTEO.S/	0.00	0.00	0.00	0.00	0.00	187.50	0.00	0.00	0.00	0.00	0.00	0.00	0.00	0.00	187.50
AOI00149000235	4398802 - FUNCIONARIOS MUNICIPALES CAPACITADOS PARA LA GENERACIÓN DE ENTORNOS SALUDABLES FRENTE A LAS ENFERMEDADES NO TRASMISIBLES.	050408 - LLOCHEGUA	PERSONA CAPACITADA	Muy Alta	2024	FISICO	0.00	0.00	0.00	0.00	0.00	0.00	1.00	0.00	0.00	1.00	0.00	0.00	2.00		
						COSTEO.S/	494.76	0.00	0.00	0.00	0.00	0.00	0.00	0.00	0.00	0.00	0.00	0.00	0.00	494.76	
					2025	FISICO	0.00	0.00	0.00	0.00	0.00	0.00	1.00	0.00	0.00	1.00	0.00	0.00	0.00	0.00	2.00
						COSTEO.S/	494.76	0.00	0.00	0.00	0.00	0.00	0.00	0.00	0.00	0.00	0.00	0.00	0.00	0.00	494.76
AOI00149000236	4399701 - EVALUACION INTEGRAL EN EL PRIMER DE NIVEL DE ATENCION A PERSONAS EXPUESTAS A METALES PESADOS	050408 - LLOCHEGUA	PERSONA ATENDIDA	Muy Alta	2024	FISICO	0.00	0.00	1.00	1.00	1.00	1.00	1.00	1.00	1.00	1.00	1.00	1.00	10.00		
						COSTEO.S/	0.00	0.00	0.00	0.00	0.00	250.00	0.00	0.00	0.00	0.00	0.00	0.00	0.00	250.00	
					2025	FISICO	0.00	0.00	1.00	1.00	1.00	1.00	1.00	1.00	1.00	1.00	1.00	1.00	1.00	1.00	10.00
						COSTEO.S/	0.00	0.00	0.00	0.00	0.00	250.00	0.00	0.00	0.00	0.00	0.00	0.00	0.00	0.00	250.00
AOI00149001226	5001102 - EVALUACIÓN Y DESPISTAJE DE CATARATA	050408 - LLOCHEGUA	PERSONA TAMIZADA	Muy Alta	2024	FISICO	6.00	7.00	7.00	7.00	7.00	7.00	7.00	7.00	7.00	7.00	7.00	83.00			
						COSTEO.S/	0.00	0.00	0.00	0.00	0.00	0.00	0.00	0.00	0.00	0.00	0.00	0.00	0.00	0.00	
					2025	FISICO	6.00	7.00	7.00	7.00	7.00	7.00	7.00	7.00	7.00	7.00	7.00	7.00	7.00	7.00	83.00
						COSTEO.S/	0.00	0.00	0.00	0.00	0.00	0.00	0.00	0.00	0.00	0.00	0.00	0.00	0.00	0.00	0.00
AOI00149001227	5001103 - REFERENCIA PARA DIAGNÓSTICO Y TRATAMIENTO DE CEGUERA POR CATARATA EN EL PRIMER NIVEL DE ATENCIÓN	050408 - LLOCHEGUA	PERSONA TAMIZADA	Muy Alta	2024	FISICO	1.00	4.00	4.00	4.00	4.00	7.00	7.00	7.00	7.00	7.00	0.00	0.00	52.00		
						COSTEO.S/	0.00	0.00	0.00	0.00	0.00	0.00	0.00	0.00	0.00	0.00	0.00	0.00	0.00	0.00	
					2025	FISICO	1.00	4.00	4.00	4.00	4.00	7.00	7.00	7.00	7.00	7.00	7.00	7.00	7.00	0.00	52.00
						COSTEO.S/	0.00	0.00	0.00	0.00	0.00	0.00	0.00	0.00	0.00	0.00	0.00	0.00	0.00	0.00	0.00
AOI00149001229	5001105 - CONSEJERÍA PARA DETECCIÓN OPORTUNA Y CONTROL DE CATARATA.	050408 - LLOCHEGUA	PERSONA TAMIZADA	Muy Alta	2024	FISICO	5.00	5.00	6.00	6.00	6.00	6.00	6.00	0.00	6.00	6.00	6.00	58.00			
						COSTEO.S/	0.00	0.00	0.00	0.00	0.00	0.00	0.00	0.00	0.00	0.00	0.00	0.00	0.00	0.00	

AOI00149001276	5000701 - DEBRIDACION DE LOS PROCESOS INFECCIOSOS BUCODENTALES	050408 - LLOCHEGUA	PERSONA TRATADA	Muy Alta	2024	FISICO	5.00	5.00	4.00	4.00	4.00	5.00	5.00	4.00	5.00	4.00	4.00	53.00			
						COSTEO.S/	0.00	0.00	0.00	0.00	0.00	0.00	0.00	0.00	0.00	0.00	0.00	0.00	0.00	0.00	
					2025	FISICO	5.00	5.00	4.00	4.00	4.00	5.00	5.00	4.00	5.00	4.00	4.00	4.00	4.00	4.00	53.00
						COSTEO.S/	0.00	0.00	0.00	0.00	0.00	0.00	0.00	0.00	0.00	0.00	0.00	0.00	0.00	0.00	0.00
AOI00149001277	5000705 - RESTAURACIONES DENTALES CON RESINA	050408 - LLOCHEGUA	PERSONA TRATADA	Muy Alta	2024	FISICO	7.00	7.00	7.00	7.00	7.00	7.00	7.00	6.00	6.00	6.00	6.00	6.00	79.00		
						COSTEO.S/	0.00	0.00	0.00	0.00	0.00	0.00	0.00	0.00	0.00	0.00	0.00	0.00	0.00	0.00	
					2025	FISICO	7.00	7.00	7.00	7.00	7.00	7.00	7.00	6.00	6.00	6.00	6.00	6.00	6.00	6.00	79.00
						COSTEO.S/	0.00	0.00	0.00	0.00	0.00	0.00	0.00	0.00	0.00	0.00	0.00	0.00	0.00	0.00	0.00
AOI00149001280	5000702 - CONSULTA ESTOMATOLOGICA	050408 - LLOCHEGUA	PERSONA TRATADA	Muy Alta	2024	FISICO	13.00	14.00	15.00	14.00	15.00	14.00	15.00	14.00	15.00	14.00	13.00	14.00	170.00		
						COSTEO.S/	0.00	0.00	0.00	0.00	0.00	0.00	0.00	0.00	0.00	0.00	0.00	0.00	0.00	0.00	
					2025	FISICO	13.00	14.00	15.00	14.00	15.00	14.00	15.00	14.00	15.00	14.00	13.00	14.00	14.00	170.00	
						COSTEO.S/	0.00	0.00	0.00	0.00	0.00	0.00	0.00	0.00	0.00	0.00	0.00	0.00	0.00	0.00	
AOI00149001281	5000703 - EXODONCIA SIMPLE	050408 - LLOCHEGUA	PERSONA TRATADA	Muy Alta	2024	FISICO	9.00	9.00	9.00	10.00	10.00	10.00	10.00	10.00	9.00	9.00	8.00	8.00	111.00		
						COSTEO.S/	0.00	0.00	0.00	0.00	0.00	0.00	0.00	0.00	0.00	0.00	0.00	0.00	0.00		
					2025	FISICO	9.00	9.00	9.00	10.00	10.00	10.00	10.00	10.00	9.00	9.00	8.00	8.00	8.00	111.00	
						COSTEO.S/	0.00	0.00	0.00	0.00	0.00	0.00	0.00	0.00	0.00	0.00	0.00	0.00	0.00		
AOI00149001282	5000704 - RESTAURACIONES DENTALES CON IONOMERO DE VIDRIO	050408 - LLOCHEGUA	PERSONA TRATADA	Muy Alta	2024	FISICO	16.00	16.00	18.00	18.00	18.00	18.00	18.00	16.00	16.00	16.00	16.00	16.00	202.00		
						COSTEO.S/	0.00	0.00	0.00	0.00	0.00	0.00	0.00	0.00	0.00	0.00	0.00	0.00	0.00		
					2025	FISICO	16.00	16.00	18.00	18.00	18.00	18.00	18.00	16.00	16.00	16.00	16.00	16.00	16.00	202.00	
						COSTEO.S/	0.00	0.00	0.00	0.00	0.00	0.00	0.00	0.00	0.00	0.00	0.00	0.00	0.00		
AOI00149001284	4398803 - DOCENTES CAPACITADOS QUE DESARROLLAN ACCIONES PARA LA PROMOCIÓN DE LA ALIMENTACIÓN SALUDABLE, ACTIVIDAD FÍSICA, SALUD OCULAR Y SALUD BUCAL	050408 - LLOCHEGUA	PERSONA CAPACITADA	Muy Alta	2024	FISICO	6.00	6.00	5.00	5.00	5.00	5.00	5.00	6.00	5.00	5.00	5.00	63.00			
						COSTEO.S/	200.00	0.00	0.00	0.00	0.00	0.00	0.00	0.00	0.00	0.00	0.00	0.00			
					2025	FISICO	6.00	6.00	5.00	5.00	5.00	5.00	5.00	6.00	5.00	5.00	5.00	5.00	63.00		
						COSTEO.S/	200.00	0.00	0.00	0.00	0.00	0.00	0.00	0.00	0.00	0.00	0.00	0.00			
AOI00149001286	4398804 - LIDERES COMUNITARIOS CAPACITADOS REALIZAN VIGILANCIA CIUDADANA PARA LA REDUCCIÓN DE LA CONTAMINACIÓN POR METALES PESADOS, SUSTANCIAS QUÍMICAS E HIDROCARBUROS	050408 - LLOCHEGUA	PERSONA CAPACITADA	Muy Alta	2024	FISICO	0.00	0.00	0.00	0.00	0.00	0.00	1.00	0.00	0.00	0.00	1.00	0.00	2.00		
						COSTEO.S/	294.64	0.00	0.00	0.00	0.00	0.00	0.00	0.00	0.00	0.00	0.00	0.00			
					2025	FISICO	0.00	0.00	0.00	0.00	0.00	0.00	1.00	0.00	0.00	0.00	1.00	0.00	2.00		
						COSTEO.S/	294.64	0.00	0.00	0.00	0.00	0.00	0.00	0.00	0.00	0.00	0.00	0.00			
AOI00149002405	5001401 - CONTROL DE NIÑOS CON ERRORES REFRACTIVOS	050408 - LLOCHEGUA	PERSONA TRATADA	Muy Alta	2024	FISICO	0.00	0.00	1.00	1.00	1.00	1.00	1.00	1.00	1.00	1.00	1.00	10.00			
						COSTEO.S/	0.00	0.00	0.00	0.00	0.00	0.00	0.00	0.00	0.00	0.00	0.00	0.00			
					2025	FISICO	0.00	0.00	1.00	1.00	1.00	1.00	1.00	1.00	1.00	1.00	1.00	1.00	10.00		
						COSTEO.S/	0.00	0.00	0.00	0.00	0.00	0.00	0.00	0.00	0.00	0.00	0.00	0.00			
AOI00149002405	5001401 - CONTROL DE NIÑOS CON ERRORES REFRACTIVOS	050408 - LLOCHEGUA	PERSONA TRATADA	Muy Alta	2026	FISICO	0.00	0.00	1.00	1.00	1.00	1.00	1.00	1.00	1.00	1.00	1.00	10.00			
						COSTEO.S/	0.00	0.00	0.00	0.00	0.00	0.00	0.00	0.00	0.00	0.00	0.00				

POI MultiAnual con Programación Física y Costeo

AOI00149002407	5001602 - TRATAMIENTO Y CONTROL DE PERSONAS CON DISLIPIDEMIA	050408 - LLOCHEGUA	PERSONA TRATADA	Muy Alta	2024	FISICO	0.00	0.00	0.00	0.00	0.00	0.00	0.00	1.00	1.00	1.00	1.00	4.00			
						COSTEO.S/	0.00	0.00	0.00	0.00	0.00	0.00	0.00	0.00	0.00	0.00	0.00	0.00	0.00	0.00	0.00
					2025	FISICO	0.00	0.00	0.00	0.00	0.00	0.00	0.00	0.00	0.00	0.00	1.00	1.00	1.00	1.00	4.00
						COSTEO.S/	0.00	0.00	0.00	0.00	0.00	0.00	0.00	0.00	0.00	0.00	0.00	0.00	0.00	0.00	0.00
AOI00149002408	5001607 - PACIENTES HIPERTENSOS CON ESTRATIFICACION DE RIESGO CARDIOVASCULAR	050408 - LLOCHEGUA	PERSONA TRATADA	Muy Alta	2024	FISICO	0.00	0.00	0.00	0.00	0.00	0.00	0.00	0.00	0.00	1.00	1.00	2.00			
						COSTEO.S/	0.00	0.00	0.00	0.00	0.00	0.00	0.00	0.00	0.00	0.00	0.00	0.00	0.00		
					2025	FISICO	0.00	0.00	0.00	0.00	0.00	0.00	0.00	0.00	0.00	0.00	0.00	1.00	1.00	2.00	
						COSTEO.S/	0.00	0.00	0.00	0.00	0.00	0.00	0.00	0.00	0.00	0.00	0.00	0.00	0.00	0.00	
AOI00149002409	5001604 - PACIENTE HIPERTENSO DE NO ALTO RIESGO CONTROLADO	050408 - LLOCHEGUA	PERSONA TRATADA	Muy Alta	2024	FISICO	1.00	2.00	2.00	2.00	2.00	2.00	2.00	2.00	2.00	2.00	2.00	23.00			
						COSTEO.S/	0.00	0.00	0.00	0.00	0.00	0.00	0.00	0.00	0.00	0.00	0.00	0.00	0.00		
					2025	FISICO	1.00	2.00	2.00	2.00	2.00	2.00	2.00	2.00	2.00	2.00	2.00	2.00	23.00		
						COSTEO.S/	0.00	0.00	0.00	0.00	0.00	0.00	0.00	0.00	0.00	0.00	0.00	0.00	0.00		
AOI00149002410	5001701 - MANEJO BASICO DE CRISIS HIPOGLICEMICA O HIPERGLICEMICA EN PACIENTES DIABETICOS	050408 - LLOCHEGUA	PERSONA TRATADA	Muy Alta	2024	FISICO	0.00	0.00	0.00	0.00	0.00	0.00	0.00	1.00	1.00	1.00	4.00				
						COSTEO.S/	0.00	0.00	0.00	0.00	0.00	0.00	0.00	0.00	0.00	0.00	0.00	0.00			
					2025	FISICO	0.00	0.00	0.00	0.00	0.00	0.00	0.00	0.00	0.00	1.00	1.00	1.00	4.00		
						COSTEO.S/	0.00	0.00	0.00	0.00	0.00	0.00	0.00	0.00	0.00	0.00	0.00	0.00			
AOI00149002411	5001706 - MANEJO DEL SOBREPESO Y OBESIDAD	050408 - LLOCHEGUA	PERSONA TRATADA	Muy Alta	2024	FISICO	0.00	0.00	0.00	0.00	1.00	1.00	1.00	1.00	1.00	1.00	1.00	8.00			
						COSTEO.S/	0.00	0.00	0.00	0.00	0.00	0.00	0.00	0.00	0.00	0.00	0.00	0.00			
					2025	FISICO	0.00	0.00	0.00	0.00	1.00	1.00	1.00	1.00	1.00	1.00	1.00	8.00			
						COSTEO.S/	0.00	0.00	0.00	0.00	0.00	0.00	0.00	0.00	0.00	0.00	0.00				
AOI00149002412	4399702 - TOMA DE MUESTRAS PARA DOSAJE DE METALES PESADOS, PERSONAS EXPUESTAS A FUENTES CONTAMINANTES	050408 - LLOCHEGUA	PERSONA ATENDIDA	Muy Alta	2024	FISICO	1.00	0.00	0.00	0.00	0.00	0.00	0.00	0.00	0.00	0.00	1.00				
						COSTEO.S/	0.00	0.00	0.00	0.00	0.00	0.00	0.00	0.00	0.00	0.00	0.00				
					2025	FISICO	1.00	0.00	0.00	0.00	0.00	0.00	0.00	0.00	0.00	0.00	1.00				
						COSTEO.S/	0.00	0.00	0.00	0.00	0.00	0.00	0.00	0.00	0.00	0.00	0.00				
					2026	FISICO	1.00	0.00	0.00	0.00	0.00	0.00	0.00	0.00	0.00	1.00					
						COSTEO.S/	0.00	0.00	0.00	0.00	0.00	0.00	0.00	0.00	0.00	0.00	0.00				

COSTEO TOTAL AÑO 2024 S/ 35,867,001.00
 COSTEO TOTAL AÑO 2025 S/ 35,941,825.00
 COSTEO TOTAL AÑO 2026 S/ 36,006,825.00

U.M. = Unidad de Medida

FIRMA