



UNIDAD EJECUTORA RED DE SALUD
SAN FRANCISCO

EVALUACIÓN DEL PLAN OPERATIVO INSTITUCIONAL (POI) 2022 AL PRIMER SEMESTRE

**OFICINA DE PLANIFICACIÓN, PRESUPUESTO
Y DESARROLLO INSTITUCIONAL**

AYNA - SAN FRANCISCO

JULIO 2022



GOBIERNO REGIONAL DE AYACUCHO
DIRECCIÓN REGIONAL DE SALUD AYACUCHO
UNIDAD EJECUTORA 408 RED DE SALUD SAN FRANCISCO
Parque 04 de octubre s/n
Telefax N° 325103

Resolución Directoral

N° 212-2022-GRA/GRDS-DIRESA-UERSSAF-DE.

Ayna, San Francisco, 27 de julio de 2022.

VISTOS, el Memorando N° 314-2022-GRA-DIRESA-UERSSAF/DE, de fecha 27 de julio de 2022, emitido por la Dirección Ejecutiva, que contiene el Informe N° 010-2022-GRA/GG-GRDS-DIRESA-REDSFCO/OPPI-DAP, de fecha 26 de julio de 2022, emitida por el Área de Planificación de la Oficina de Planificación, Presupuesto y Desarrollo Institucional, sobre aprobación del documento "Evaluación del Plan Operativo Institucional (POI) 2022 al Primer Semestre de la Unidad Ejecutora Red de Salud San Francisco"; y

CONSIDERANDO:

Que, con Resolución Ejecutiva Regional N° 788-2012-GRA/PRES, se dispone el funcionamiento de la Unidad Ejecutora Red de Salud de San Francisco, que se encarga de planificar, promover, controlar y velar por la salud de la población de su jurisdicción;

Que, con Ordenanza Regional N° 018-2018-GRA/CR, se aprueba el Reglamento de Organización y Funciones de la Red de Salud San Francisco, que establece la estructura orgánica de la entidad;

Que, mediante Decreto Legislativo N° 1088, Ley del Sistema Nacional de Planeamiento Estratégico y del Centro Nacional de Planeamiento Estratégico, se crea el Centro Nacional de Planeamiento Estratégico (CEPLAN), como órgano rector y orientador del Sistema Nacional de Planeamiento Estratégico (SINAPLAN);

Que, mediante Resolución de Presidencia de Consejo Directivo N° 015-2021-CEPLAN/PCD, se aprueba la "Guía para el seguimiento y evaluación de políticas nacionales y planes del SINAPLAN", que constituye un documento metodológico donde se establecen pautas generales y específicas para el desarrollo del seguimiento y evaluación de las políticas nacionales y planes en los tres niveles de gobierno, en el marco del ciclo de planeamiento estratégico para la mejora continua;

Que, con Resolución Ejecutiva Regional N° 339-2021-GRA/GR, que aprueba la Directiva para la programación multianual, elaboración, seguimiento y evaluación del Plan Operativo Institucional 2021-2023 del Gobierno Regional de Ayacucho;

Que, el seguimiento y evaluación constituyen instrumentos primordiales de gestión, que busca comprobar la eficacia y efectividad del proceso de ejecución de programas presupuestales, actividades y proyectos de inversión; la entrega de productos a la población beneficiaria (ejecución física); además busca identificar los logros y debilidades para implementar las medidas correctivas. Así también ver la ejecución de los proyectos de inversión y del plan anual de adquisiciones de bienes y servicios;

RPC/DE
EMHG/OADM
PKTA/OPPI
ASC/DSP
HWQP/UAJ
Archivo.

Que, con Resolución Directoral N° 357-2021-GRA/GRDS-DIRESA-UERSSAF-DE, de fecha 30 de diciembre de 2021, se aprueba el Plan Operativo Institucional (POI) Anual 2022, Consistente con el PIA de la Unidad Ejecutora Red de Salud de San Francisco;

Que, a través de Informe N° 010-2022-GRA/GG-GRDS-DIRESA-REDSFCO/OPPDI-DAP, de fecha 26 de julio de 2022, el Área de Planificación solicita la aprobación vía acto resolutivo del documento "Evaluación del Plan Operativo Institucional (POI) 2022 al Primer Semestre de la Unidad Ejecutora Red de Salud San Francisco" el cual da cuenta de la evaluación de las actividades operativas e inversiones, los logros, la identificación de problemas, las medidas correctivas, las medidas de mejora continua, las conclusiones y recomendaciones en este periodo, en los distintos órganos y unidades orgánicas que componen la Unidad Ejecutora Red de Salud San Francisco.;

Que, con Memorando N° 314-2022-GRA-DIRESA-UERSSAF/DE, de fecha 27 de julio de 2022, la Dirección Ejecutiva autoriza la proyección de la Resolución Directoral, respecto a la aprobación del documento "Evaluación del Plan Operativo Institucional (POI) 2022 al Primer Semestre de la Unidad Ejecutora Red de Salud San Francisco";

Con los vistos del Director Ejecutivo, del Director de la Oficina de Planificación, Presupuesto y Desarrollo Institucional, del Director de la Oficina de Administración y del Director de la Dirección de Salud Pública de la Unidad Ejecutora Red de Salud de San Francisco;

De conformidad con lo señalado por la Guía para el seguimiento y evaluación de políticas nacionales y planes del SINAPLAN, aprobada mediante Resolución de Presidencia de Consejo Directivo N° 015-2021-CEPLAN/PCD; y la Directiva para la programación multianual, elaboración, seguimiento y evaluación del Plan Operativo Institucional 2021-2023 del Gobierno Regional de Ayacucho, aprobada con Resolución Ejecutiva Regional N° 339-2021-GRA/GR; y en uso de las atribuciones y facultades conferidas por la Resolución Ejecutiva Regional N° 788-2012-GRA/PRES, que dispone el funcionamiento de la Unidad Ejecutora Red de Salud de San Francisco;

SE RESUELVE:

ARTICULO PRIMERO. - APROBAR, con efectividad al 27 de julio de 2022, el documento "Evaluación del Plan Operativo Institucional (POI) 2022 al Primer Semestre, de la Unidad Ejecutora Red de Salud San Francisco", adjunto al presente.

ARTICULO SEGUNDO. - DISPONER, la remisión de un (01) ejemplar del documento "Evaluación del Plan Operativo Institucional (POI) 2022 al Primer Semestre, de la Unidad Ejecutora Red de Salud San Francisco", a la Gerencia Regional de Planeamiento, Presupuesto y Acondicionamiento Territorial – GRPPAT del Gobierno Regional de Ayacucho y otro a la Dirección Regional de Salud Ayacucho.

ARTÍCULO TERCERO. - DISPONER la publicación de la presente Resolución en el Portal Institucional de la Unidad Ejecutora Red de Salud de San Francisco (www.rissanfrancisco.gob.pe).

REGÍSTRESE, COMUNIQUESE Y CÚMPLASE

GOBIERNO REGIONAL DE AYACUCHO
DIRECCIÓN REGIONAL DE SALUD
U.E. RED DE SALUD SAN FRANCISCO
Blg. Costa, Rubén Palomino Cuba
DIRECTOR EJECUTIVO

RPC/DE
EMHG/OADM
PKTA/OPPDI
ASC/DSP
HWQP/UJAJ
Archivo.

**EVALUACIÓN SEMESTRAL DEL PLAN OPERATIVO
INSTITUCIONAL (POI) 2022**



Unidad Ejecutora

**001490 - GOB. REG. DE AYACUCHO - RED DE
SALUD SAN FRANCISCO**

Contenido

INTRODUCCIÓN	5
I. EVALUACIÓN DE LAS ACTIVIDADES PROGRAMADOS	6
1.1. Modificaciones	8
2.2. Evaluación De Cumplimiento de las Actividades Operativas e Inversiones	10
2.2.1 Evaluación del Avance Físico	11
A. Medidas de Prevención y Control del Covid-19	11
B. Medidas de Prevención y Control Del Dengue	12
C. Intervenciones de Programas Presupuestales y Ppr por Centro de Costo	13
Centro de Costo 01.01 Dirección Ejecutiva	14
Centro de Costo 03.01 Oficina de Planificación, Presupuesto y Desarrollo Institucional	14
Centro de Costo 03.02 Unidad de Asesoría Jurídica	17
Centro de Costo 04.01 Oficina de Administración	18
Centro de Costo 04.01.01 Unidad de Recursos Humanos	18
Centro de Costo 04.01.02 Unidad de Contabilidad Y Tesorería	21
Centro de Costo 04.01.03 Unidad de Abastecimiento y Servicios Auxiliares	22
Centro de Costo 05.01 Dirección de Salud Publica	26
Centro de Costo 05.01.01 Unidad de Atención Integral de Salud	27
Centro de Costo 05.01.02 Unidad de Aseguramiento en Salud	27
Centro de Costo 05.01.03 Unidad de Medicamentos, Insumos y Drogas	30
Centro de Costo 05.01.04 Unidad de Salud Ambiental	31
Centro de Costo 05.02. Micro Red de Salud San Martín	31
Centro de Costo 05.03. Microred de Salud Palmapampa	35
Centro de Costo 05.04. Microred de Salud Santa Rosa	38
Centro de Costo 05.05. Microred de Salud Machente	42
Centro de Costo 05.06. Microred de Salud Triboline	45
Centro de Costo 05.07. Microred de Salud Llochegua	48
Centro de Costo 05.08. Centro de Salud Mental Comunitario Uyarina Wasi	52
Centro de Costo 06.01. Hospital de Apoyo Sivia	52
Centro de Costo 06.02. Hospital de Apoyo San Francisco	58
2.2.2. Evaluación del Avance Financiero	64
II. LOGROS OBTENIDOS POR CADA PROGRAMA PRESUPUESTAL	76
III. IDENTIFICACIÓN DE PROBLEMAS Y MEDIDAS CORRECTIVAS REALIZADAS POR PROGRAMA PRESUPUESTAL	81
IV. MEDIDAS PARA LA MEJORA CONTINUA	87



V.	CONCLUSIONES Y RECOMENDACIONES PARA CADA PROGRAMA PRESUPUESTAL	89
VI.	ANEXO.....	99
	Anexo B-6: Seguimiento semestral del Plan Operativo Institucional (POI) Unidad Ejecutora.....	100
	Anexo B-10: Evaluación semestral del indicador de cada producto del programa presupuestal	222

INTRODUCCIÓN

La Evaluación del Plan Operativo Institucional (POI) 2022 - Primer Semestre, da cuenta de la evaluación de las actividades e inversiones, los logros, la identificación de problemas, las medidas correctivas implementadas y las medidas de mejora continua establecidas por los órganos y unidades orgánicas (centros de costo) de la Red de Salud de San Francisco, respecto a las actividades operativas y sus metas formuladas y reprogramadas en el Plan Operativo Institucional (POI) Anual 2022.

El presente documento es el resultado de la consolidación del Informe de evaluación semestral del POI de los centros de costo de la Red de Salud de San Francisco, sobre la base de la información registrada en el Aplicativo Ceplan V.1, que fue integrada por el Área de Planificación de la Oficina de Planificación, Presupuesto y Desarrollo Institucional.

La Evaluación del Plan Operativo Institucional (POI) 2022 - Primer Semestre está estructurado conforme a lo dispuesto en la Directiva para la programación multianual, elaboración, seguimiento y evaluación del Plan Operativo Institucional 2021-2023 del Gobierno Regional de Ayacucho, por tanto contiene: La evaluación de las actividades y/o proyectos programados; los logros obtenidos; la identificación de los problemas, las medidas correctivas realizadas; y las medidas de mejora continua; las conclusiones y recomendaciones; y finalmente contiene el Anexo B-6: Reporte de Seguimiento del Plan Operativo Institucional, y el Anexo B-10 Evaluación semestral del indicador de cada producto del programa presupuestal.

I. EVALUACIÓN DE LAS ACTIVIDADES PROGRAMADOS

En esta sección, se describen los principales hechos que acompañaron la ejecución de actividades del POI al primer semestre, cuyo análisis toma en cuenta la información registrada en el aplicativo ceplan V.01. En concreto, se aborda lo siguiente: 2.1. Modificaciones [al POI], 2.2. Evaluación de cumplimiento de las actividades operativas e inversiones.

Cabe precisar que las actividades operativas e inversiones evaluadas están articuladas al Plan Estratégico Institucional (PEI) 2020-2026 Ampliado del Gobierno Regional de Ayacucho, aprobado con Resolución Ejecutiva Regional N° 214-2022-GRA/GR, el cual redefine los objetivos estratégicos institucionales (OEI) y acciones estratégicas institucionales (AEI) del Gore [Pliego]. En consecuencia, el Plan Operativo Institucional 2022 de la Unidad Ejecutora ha sido alineado a los siguientes OEI y AEI:

Cuadro N° 1: Articulación Estratégica del POI 2022 al PEI 2020 – 2026 Ampliado.

Prioridad	Objetivos Estratégicos Institucionales (OEI)		Prioridad	Acciones Estratégicas Institucionales (AEI)		Vinculación con la PGG	Categoría Presupuestal
	Código	Descripción		Código	Descripción		
1	OEI 02.	Reducir los factores de riesgo que afectan la salud de la población	1	AEI 02.01.	Atención integral para reducir la desnutrición crónica de niñas y niños menores a 36 meses	Eje. 04 Lin. 04.01	PP 001. Programa articulado nutricional
			2	AEI 02.05.	Servicio de vigilancia de la calidad del agua oportuno para el consumo humano en el departamento	Eje. 04 Lin. 04.01	PP 001. Programa articulado nutricional
			3	AEI 02.02.	Atención integral de salud materno neonatal	Eje. 04 Lin. 04.02	PP 002. Salud materno neonatal
			6	AEI 02.07.	Atención preventiva y promocional del cáncer en la población	Eje. 04 Lin. 04.02	PP 024. Prevención y control del cáncer
			7	AEI 02.09.	Atención integral y oportuna de emergencias y urgencias para la población	Eje. 04 Lin. 04.02	PP 104. Reducción de la mortalidad por emergencias y urgencias médicas
			8	AEI 02.06.	Atención preventiva y promocional para el control de enfermedades no transmisibles en la población	Eje. 04 Lin. 04.02	PP 018. Enfermedades no transmisibles
			9	AEI 02.10.	Atención integral de salud para las personas con discapacidad	Eje. 04 Lin. 04.02	PP 129. Prevención y manejo de condiciones secundarias de salud en personas con discapacidad

Prioridad	Objetivos Estratégicos Institucionales (OEI)		Prioridad	Acciones Estratégicas Institucionales (AEI)		Vinculación con la PGG	Categoría Presupuestal
	Código	Descripción		Código	Descripción		
			10	AEI 02.11.	Atención preventiva y control de enfermedades de salud mental en beneficio de la población	Eje. 04 Lin. 04.02	PP 051. Prevención y tratamiento del consumo de drogas PP 131. Control y prevención en salud mental
			11	AEI 02.03.	Atención integral de personas afectadas con TBC y VIH/SIDA	Eje. 04 Lin. 04.02	PP 016. Tbc-Vih/Sida
			14	AEI 02.04.	Atención de las enfermedades metaxénicas y zoonosis de manera preventiva e integral a la población con riesgo	Eje. 04 Lin. 04.02	PP 017. Enfermedades metaxénicas y zoonosis
4	OEI 03.	Reducir las brechas de desigualdad social en el departamento	2	AEI 03.02.	Atención integral en materia de salud reproductiva para las mujeres en edad fértil	Eje. 04 Lin. 04.02	PP 002. Salud materno neonatal
7	OEI 07.	Reducir la vulnerabilidad de la población ante el riesgo de desastres en el departamento	5	AEI 07.02.	Gestión del riesgo desastres preventivo en las entidades del sector salud	Eje. 03 Lin. 03.03	PP 068. Reducción de vulnerabilidad y atención de emergencias por desastres
8	OEI 08.	Mejorar la gestión institucional	1	AEI 08.01.	Fortalecimiento integral de la capacidad operativa de los órganos estructurados del Gobierno Regional	Eje. 02 Lin. 02.02	9001. Acciones centrales 9002. Asignaciones presupuestarias que no resultan en productos
			3	AEI 08.03.	Implementación de la gestión con enfoque de procesos en el Gobierno Regional	Eje. 02 Lin. 02.02	9001. Acciones centrales
			4	AEI 08.04.	Implementación del Gobierno Digital de calidad en el Gobierno Regional	Eje. 02 Lin. 02.02	9001. Acciones centrales
			5	AEI 08.05.	Simplificación de procesos y procedimientos administrativos oportunos en el Gobierno Regional	Eje. 02 Lin. 02.02	9001. Acciones centrales
			7	AEI 08.02.	Espacios y mecanismos de participación ciudadana inclusivos en la gestión pública regional	Eje. 02 Lin. 02.02	9001. Acciones centrales

(*) Prioridad consignada en el PEI 2020-2026.
Fuente: Elaboración propia.

La ruta estratégica del PEI 2020 – 2026 Ampliado establece como prioridad el logro del OEI.02 Reducir los factores de riesgo que afectan la salud de la población, resaltando las Acciones Estratégicas relacionadas al cuidado materno-infantil y el consumo de agua segura: AEI.02.01 Atención integral para reducir la desnutrición crónica de niñas y niños menores a 36 meses, AEI.02.05 Servicio de vigilancia de la calidad del agua oportuno para el consumo humano en el departamento y AEI.02.02 Atención integral de salud materno neonatal.

1.1. Modificaciones

En esta subsección se describe las acciones efectuadas en relación a: i) Incorporación e inactivación de actividades operativas y sus metas físicas y financieras de los centros de costo, preservando la coherencia con las definiciones operacionales y criterios de programación de los programas presupuestales, los documentos de gestión organizacional [ROF], la normativa de los sistemas administrativos y las normas técnicas de salud, según sea el caso; ii) La reprogramación de las metas físicas de las actividades operativas, previo el análisis técnico del órgano competente; y iii) reprogramación financiera de las actividades operativas formuladas en el POI Anual y aquellas incorporadas, debido a mayores créditos presupuestarios por transferencias de partidas, créditos suplementarios y habilitaciones y/o por repriorización de los recursos no ejecutados conforme a lo planificado.

	POI aprobado	POI consistente con el PIA /1
Monto financiero total (S/.)	-	30,767,980
N° Inversiones	0	0
N° AO	2,566	2,494

1/ Se contabiliza las AO financiadas durante la consistencia con el PIA.
2/ Sumatoria de las metas financieras anuales.

MODIFICACIONES POR NO CORRESPONDER LA AO CON LOS SERVICIOS PRESTADOS EN LOS CENTROS DE COSTOS

AO	DETALLE	MOTIVO
AOI00149002043	0518501 - ACOMPAÑAMIENTO CLINICO PSICOSOCIAL	INFORME N° 042-2022-GRA/GG-GRDS-DRSA-REDSFCO-DSP-LABS, EN CUYO INFORME SUSTENTA QUE SE HA IDENTIFICADO SUB PRODUCTOS QUE NO CORRESPONDEN A LAS DIVERSAS CATEGORIAS DE ESTABLECIEMINTOS DE SALUD POR NO CONTAR CON LOS SERVICIOS ESPECIALIZADOS Y/O POR NO PERTENECER AL PRODUCTO, POR TANTO, SE SOLICITO SU DESAHABILITACION
AOI00149002569	0070608 - TAMIZAJE ESPECIALIZADO PARA DETECTAR PROBLEMAS DEL NEURODESARROLLO EN NIÑAS Y NIÑOS DE 0 A 3 AÑOS	
AOI00149002571	0070612 - TRATAMIENTO ESPECIALIZADO EN VIOLENCIA FAMILIAR	
AOI00149002572	0060613 - TRATAMIENTO ESPECIALIZADO DE PERSONAS AFECTADAS POR VIOLENCIA SEXUAL	
AOI00149003029	5005193 - TRATAMIENTO CON INTERNAMIENTO DE PACIENTES CON TRASTORNO DEL COMPORTAMIENTO DEBIDO AL CONSUMO DE ALCOHOL	

AOI00149002491	0070608 - TAMIZAJE ESPECIALIZADO PARA DETECTAR PROBLEMAS DEL NEURODESARROLLO EN NIÑAS Y NIÑOS DE 0 A 3 AÑOS
AOI00149002502	5005191 - TRATAMIENTO CON INTERNAMIENTO DE PERSONAS CON TRASTORNOS AFECTIVOS, ANSIEDAD Y DE CONDUCTA SUICIDA
AOI00149002505	5005193 - TRATAMIENTO CON INTERNAMIENTO DE PACIENTES CON TRASTORNO DEL COMPORTAMIENTO DEBIDO AL CONSUMO DE ALCOHOL
AOI00149002545	0070608 - TAMIZAJE ESPECIALIZADO PARA DETECTAR PROBLEMAS DEL NEURODESARROLLO EN NIÑAS Y NIÑOS DE 0 A 3 AÑOS
AOI00149002547	0070612 - TRATAMIENTO ESPECIALIZADO EN VIOLENCIA FAMILIAR
AOI00149002548	0060613 - TRATAMIENTO ESPECIALIZADO DE PERSONAS AFECTADAS POR VIOLENCIA SEXUAL
AOI00149002589	5005189 - TRATAMIENTO EN VIOLENCIA FAMILIAR EN EL PRIMER NIVEL DE ATENCIÓN NO ESPECIALIZADO
AOI00149002594	5005192 - INTERVENCIONES BREVES MOTIVACIONALES PARA PERSONAS CON CONSUMO PERJUDICIAL DEL ALCOHOL Y TABACO.
AOI00149002595	0070617 - INTERVENCIÓN PARA PERSONAS CON DEPENDENCIA DEL ALCOHOL Y TABACO
AOI00149002603	5005189 - TRATAMIENTO EN VIOLENCIA FAMILIAR EN EL PRIMER NIVEL DE ATENCIÓN NO ESPECIALIZADO
AOI00149002608	5005192 - INTERVENCIONES BREVES MOTIVACIONALES PARA PERSONAS CON CONSUMO PERJUDICIAL DEL ALCOHOL Y TABACO.
AOI00149002609	0070617 - INTERVENCIÓN PARA PERSONAS CON DEPENDENCIA DEL ALCOHOL Y TABACO
AOI00149002516	0070608 - TAMIZAJE ESPECIALIZADO PARA DETECTAR PROBLEMAS DEL NEURODESARROLLO EN NIÑAS Y NIÑOS DE 0 A 3 AÑOS
AOI00149002517	0070612 - TRATAMIENTO ESPECIALIZADO EN VIOLENCIA FAMILIAR
AOI00149002518	0060613 - TRATAMIENTO ESPECIALIZADO DE PERSONAS AFECTADAS POR VIOLENCIA SEXUAL

AOI00149002525	5005191 - TRATAMIENTO CON INTERNAMIENTO DE PERSONAS CON TRASTORNOS AFECTIVOS, ANSIEDAD Y DE CONDUCTA SUICIDA	
AOI00149002528	5005193 - TRATAMIENTO CON INTERNAMIENTO DE PACIENTES CON TRASTORNO DEL COMPORTAMIENTO DEBIDO AL CONSUMO DE ALCOHOL	
AOI00149002471	0070608 - TAMIZAJE ESPECIALIZADO PARA DETECTAR PROBLEMAS DEL NEURODESARROLLO EN NIÑAS Y NIÑOS DE 0 A 3 AÑOS	
AOI00149003159	5005189 - TRATAMIENTO EN VIOLENCIA FAMILIAR EN EL PRIMER NIVEL DE ATENCIÓN NO ESPECIALIZADO	
AOI00149001361	5000804 - REHABILITACION PROTESICA	INFORME N° 054-2022-GRA/GG-GRDS-DRSA-REDSFCO-DSP-FRGG, EN CUYO INFORME SUSTENTA QUE SE HA IDENTIFICADO SUB PRODUCTOS QUE NO CORRESPONDEN A LAS DIVERSAS CATEGORIAS DE ESTABLECIMIENTOS DE SALUD POR NO CONTAR CON LOS SERVICIOS ESPECIALIZADOS Y/O POR NO PERTENECER AL PRODUCTO, POR TANTO, SE SOLICITO SU DESAHABILITACION
AOI00149001362	5000814 - TERAPIA PULPAR	
AOI00149001363	5000815 - TERAPIA ENDODÓNTICA	
AOI00149001364	5000816 - TRATAMIENTO PERIODONTAL	
AOI00149001365	5000817 - TRATAMIENTO QUIRÚRGICO BUCAL Y MÁXILO FACIAL	
AOI00149001366	5000818 - TRATAMIENTO DE ORTODONCIA Y ORTOPEDIA MAXILAR	
AOI00149001110	5000804 - REHABILITACION PROTESICA	
AOI00149001706	4396509 - ATENCION CURATIVA ESQUEMA TB SENSIBLE (EXTRAPULMONAR CON COMPROMISO SNC/OSTEARTICULAR)	INFORME N° 054-2022-GRA/GG-GRDS-DRSA-REDSFCO-DSP-MMRV, EN CUYO INFORME SUSTENTA QUE SE HA IDENTIFICADO SUB PRODUCTOS QUE NO CORRESPONDEN A LAS DIVERSAS CATEGORIAS DE ESTABLECIMIENTOS DE SALUD POR NO CONTAR CON LOS SERVICIOS ESPECIALIZADOS Y/O POR NO PERTENECER AL PRODUCTO, POR TANTO, SE SOLICITO SU DESAHABILITACION
AOI00149001446	4396509 - ATENCION CURATIVA ESQUEMA TB SENSIBLE (EXTRAPULMONAR CON COMPROMISO SNC/OSTEARTICULAR)	

Al segundo semestre la Unidad Ejecutora cuenta con 2,494 actividades operativas e inversiones, financiadas y no financiadas.

2.2. Evaluación De Cumplimiento de las Actividades Operativas e Inversiones

Esta subsección analiza el cumplimiento de las metas físicas y financieras de las actividades operativas e inversiones. La evaluación al segundo semestre realiza un balance de las acciones implementadas respecto a la prevención y control del COVID-19, y otras intervenciones de relevancia sanitaria.

El insumo para la evaluación semestral se encuentra registrada en el Aplicativo Ceplan V.0.1., tanto el avance de la meta física y la meta financiera por cada actividad operativa e inversión de cada centro de costo.

Dentro de las fuentes de información para el seguimiento del avance físico se encuentra: HIS, PVICA, SIGERSOL, SIGTB, NETLAB, NOTISP, informes operacionales, entre otros; mientras para el avance financiero están el SIAF Web, SIGA- MEF, PLH, entre otros.

2.2.1 Evaluación del Avance Físico

A. Medidas de Prevención y Control del Covid-19

En este apartado se presenta la sala situacional del COVID-19 de la Red de Salud de San Francisco al primer semestre de 2022 [Sala 30 de junio] elaborada por el área de vigilancia epidemiológica, y la ejecución de recursos según reporte del SIAF Web.

En el 2022 se han reportado 518 casos [en el primer semestre] y 6 defunciones [6 en el primer semestre], de los cuales 42 don de procedencia de Canayre, 90 de Llochegua, 121 de Ayna, 29 de Samugari, y 42 de Anco y 6 defunciones en el 2022.

Las defunciones al primer semestre del 2022 son 6, lo cual disminuyo en 60 defunciones en comparación al primer semestre del 2021 que fue de 66.

La sala situacional (Figura N° 01) muestra que, desde el 01 de enero al 30 de junio del 2022 existían 518 casos confirmados de COVID-19 y 6 defunciones.

Figura N° 1: Sala situacional COVID-19, del 01 de enero al 30 de junio del 2022

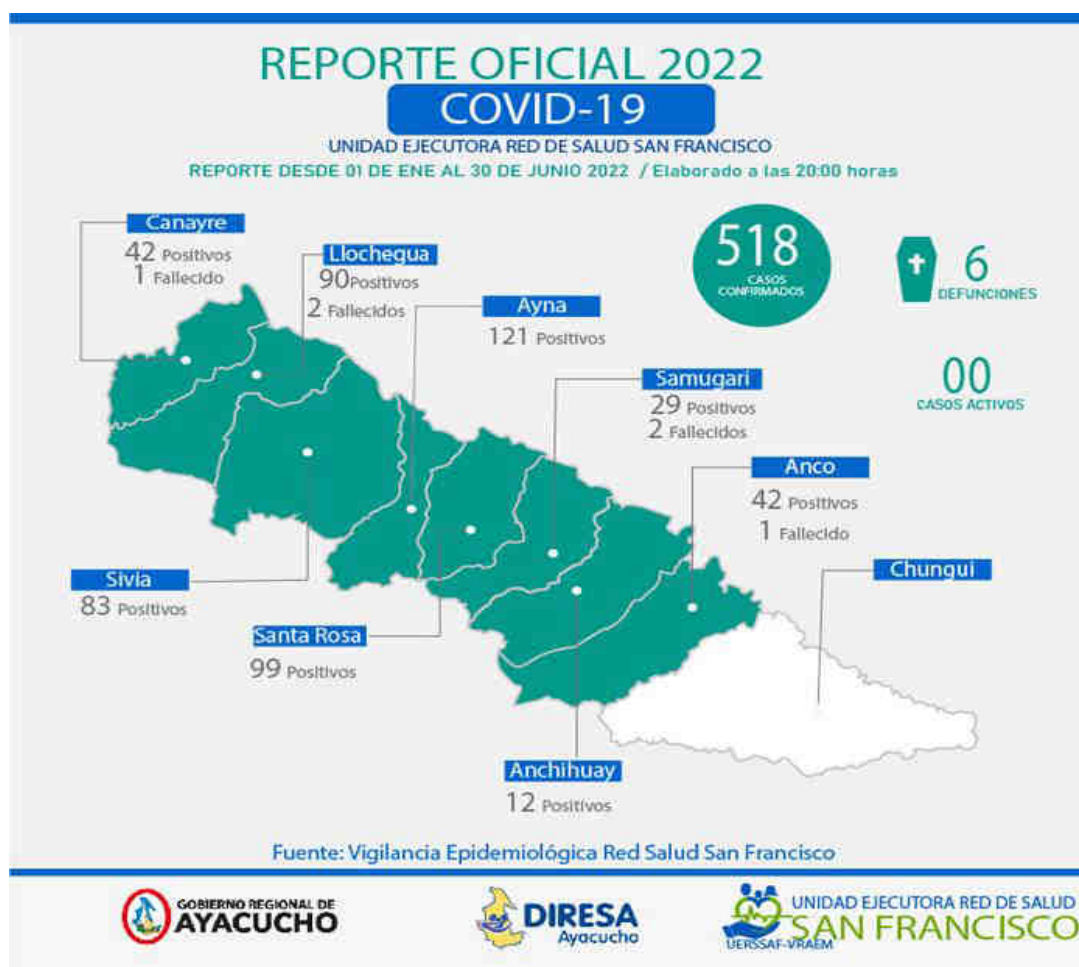

Fuente: Vigilancia Epidemiológica – Red de Salud de San Francisco

Figura N° 2: Sala situacional COVID-19, inicios de pandemia al 30 de junio del 2022

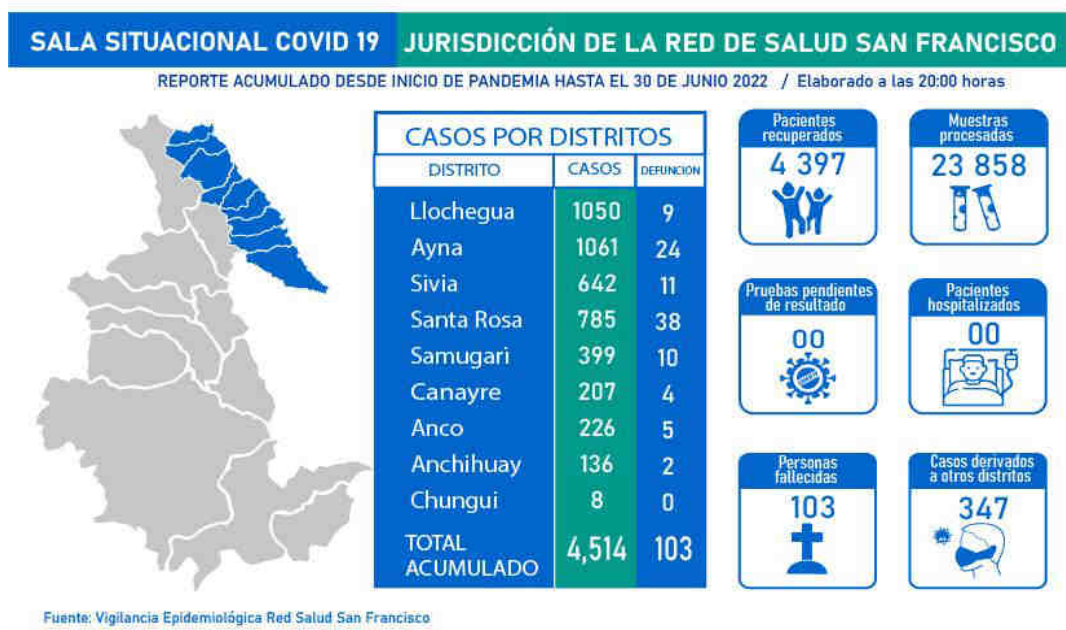

Fuente: Vigilancia Epidemiológica – Red de Salud de San Francisco

En el siguiente cuadro se muestra los recursos ejecutados en el marco de la prevención y control del COVID-19. Al primer semestre se contó con S/ 5,231,583 (Cinco millones doscientos treinta y un mil quinientos ochenta y tres y 00/100 soles) de los cuales S/ 4,178,980.73 (Cuatro millones ciento setenta y ocho mil novecientos ochenta y siete y tres 00/100 soles) fueron devengados, lo que representa una ejecución del 98.1 %.

Cuadro N° 3 Ejecución de recursos COVID-19

FUENTE DE FINANCIAMIENTO	PIM	EJECUCIÓN 1/ (DEVENGADO)	SALDO	%
1. RECURSOS ORDINARIOS	1,923,266	1,823,197.78	100,068.22	94.80%
2. RECURSOS DIRECTAMENTE RECAUDADOS	992	0	992	0.0%
3. RECURSOS POR OPERACIONES OFICIALES DE CREDITO	2,383,487	2,154,197.50	229,289.50	90.38%
4. DONACIONES Y TRANSFERENCIAS	923,838	201,585.45	722.252.55	21.82%
TOTAL	5,231,583	4,178,980.73	1,052,602.55	79.88%

/ A nivel devengado al 30 de junio del 2022.
Fuente: Recursos para el COVID-19, Consulta de ejecución del gasto.

B. Medidas de Prevención y Control Del Dengue

La Sala situacional dengue, del 01 de enero al 31 de diciembre del 2021, muestra 1,541 casos positivos en la jurisdicción, 490 casos más que al cierre del primer semestre.

Figura N° 3: Sala situacional Dengue del 01 de enero al 30 de junio del 2022

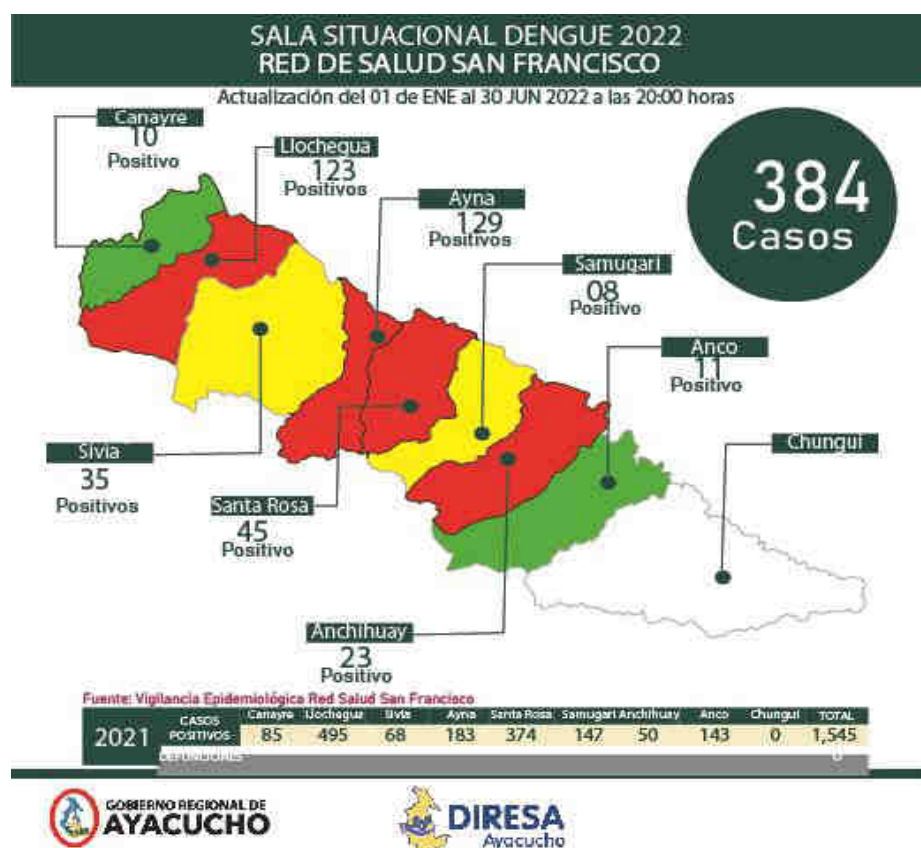

Fuente: Vigilancia Epidemiológica – Red de Salud de San Francisco

C. Intervenciones de Programas Presupuestales y Ppr por Centro de Costo

En el marco del Presupuesto por Resultados (PpR), la UE cuenta con asignación presupuestal en once (13) Programas Presupuestales (PP): 001 Programa articulado nutricional, 002 Salud materno neonatal, 016 Tbc-vih/sida, 017 Enfermedades metaxénicas y zoonosis, 018 Enfermedades no transmisibles, 024 Prevención y control del cáncer, 051 Prevención y tratamiento del consumo de drogas, 068 Reducción de la vulnerabilidad y atención de emergencias por desastres, 104 Reducción de la mortalidad por emergencias y urgencias médicas, 129 Prevención y manejo de salud en personas con discapacidad, 131 Control y prevención de salud mental, 1001 Productos específicos para desarrollo infantil temprano, 1002 Productos específicos para reducción de la violencia contra la mujer; además de las Acciones centrales (AC) y las Asignaciones presupuestarias que no resultan en productos (APNOP).

Las actividades operativas del Aplicativo Ceplan V.0.1 lo constituyen los subproductos de los programas presupuestales, en contraste a las categorías presupuestales Acciones centrales y APNOP que se definen conforme a los documentos de organización interna y de forma accesoria lo dispuesto en los sistemas administrativos y/o funcionales.

A continuación, se da cuenta del avance físico de las actividades operativas por centro de costo, con énfasis en aquellas actividades de alta prioridad.

Centro de Costo 01.01 Dirección Ejecutiva

Conducción y supervisión de la gestión administrativa y sanitaria de la red de salud.

Al primer semestre se cumplió con la supervisión a Microredes y Hospitales de las jurisdicciones de la UERSSAF, con la finalidad de conocer la situación actual de cada establecimiento y su posterior mejora e implementación.

Participación en actividades de representación y otros de la red de salud.

Previa invitación de las entidades de gobiernos se participó en reuniones de representación para gestionar asuntos enmarcados a la institución como MESA TECNICA MULTISECTORIAL VRAEM 2022: BONO VRAEM DEL SECTOR SALUD, suscripción de convenios, garantizar la alimentación a pacientes hospitalizados, coordinación de la situación de desabastecimiento de productos sanitarios y dispositivos médicos, entre otros.

Organización y Conducción de las Sesiones del equipo de Gestión Ampliado de la Red De Salud.

Durante el primer semestre en el mes de abril se realizó la primera reunión con el Equipo de Gestión Ampliado para abordar temas brechas de recursos humanos, cierre de brechas de vacunación frente al COVID -19.

Implementación de estrategias de comunicación e imagen institucional de la red de salud.

Se cumplió con elaborar y diseñar las estrategias de comunicación e imagen, asimismo se cumplió con mantener informado a los medios de comunicación y la población sobre las acciones que desarrolla la entidad.

Atención y procesamiento documentario de la dirección.

Se cumplió con la elaboración de documentos de gestión dirigidos a nivel local, regional y nacional, la circulación oportuna de los documentos a través de canales digitales, la seguridad y confidencialidad de la información y el proceso adecuado de archivamiento.

Centro de Costo 03.01 Oficina de Planificación, Presupuesto y Desarrollo Institucional

Atención y Procesamiento documentario de la Oficina

En esta actividad operativa, la Oficina de Planificación, Presupuesto y Desarrollo Institucional (OPPDI) para el primer semestre 2022, conlleva sus actividades a diario (días de jornada laboral) con la recepción y derivación de documentos; asimismo, indicar que el acervo documentario es gestionado a responsabilidad de cada servidor que conforma la OPPDI (Planificación, Presupuesto, Epidemiología, Estadística y Soporte Informático).

Describiendo en término de cantidades la recepción de documentos que ingresaron a la OPPDI al cierre del primer semestre del año en curso llega a un total acumulado de 424 documentos entre recibidos y emitidos

- ✓ Informes
- ✓ Oficios (además de Múltiples)
- ✓ Memorandos (además de Múltiples)
- ✓ Formatos Únicos de Trámites (FUT)

✓ Entre otros.

Conducción y aplicación de las fases del ciclo de planeamiento estratégico de la Red de Salud

Al segundo semestre se ejecutó 7 informes técnicos de un total de 8 programados para el primer semestre del 2022, y con ello cumpliendo el 87.50% de ejecución de lo programado.

Gran parte de los centros de costo no realizan la reprogramación de las metas físicas, ello conlleva a mostrar avance físico superior al 100%, por una inadecuada programación de metas.

Existe dificultades con la reprogramación de la meta financiera al momento de la incorporación de transferencias de partidas y créditos suplementarios, éstos se incorporan con una proyección de ejecución a nivel de actividad presupuestal, siendo pertinente se desagregue a nivel de subproducto (actividad operativa), centro de costo, y la oportunidad de ejecución de gastos.

No se realiza el registro el avance financiero en su integridad, específicamente la relacionada a la información de gastos definitivos (tipo de operación "OG") la remisión de data de las unidades que la disponen es extemporánea. Si se registran las adquisiciones (tipo de operación "N") ya que es exportada directamente del SIGA MEF.

Conducción y desarrollo de las fases del proceso presupuestario de la Red De Salud

En esta Actividad Operativa no hubo modificaciones, se viene de desarrollando de acuerdo a lo programado.

Formulación de la memoria anual e informe anual y final de rendición de cuentas de la Red de Salud

La falta de una directriz o modelo estandarizado de Memoria Anual se tuvo que reformular la elaboración de la memoria anual de acuerdo a las especificaciones de la Sub Gerencia de Planificación del Gobierno Regional de Ayacucho.

Formulación U opinión técnica de convenios interinstitucionales de la Red de Salud

Al primer semestre no se ha cumplido con lo programado. Se prevé formalizar convenios para el segundo semestre, la ejecución de esta actividad operativa es del 00%.

Formulación u opinión técnica de documentos de gestión institucional de la Red de Salud

Al segundo semestre se ejecutó seis 06 informes técnicos de un total de seis 06 reprogramados para el primer semestre del 2022, y con ello cumpliendo el 100% de ejecución de lo reprogramado

Identificación y programación multianual de inversiones de la Red de Salud

En esta Actividad Operativa sí hubo modificaciones, se programó inicialmente 06 metas físicas anual, y se reprogramó a 02 metas físicas anual; principalmente, porque en la Oficina de OPPDI adolecemos de un personal que realice actividades de seguimiento, identificación y programación de inversiones de la Red de Salud San Francisco. Actualmente las acciones de ésta, lo realiza el director de la OPPDI, que a la vez asume el Área de Presupuesto, por su recargada labor se ha reprogramado a 02 metas físicas.

Organización, análisis y reporte de la información de salud de la red de vigilancia epidemiológica de la Red de Salud

En el primer semestre del 2022 sobre los logros obtenidos en la organización, análisis y reporte de la información de Salud de la Red de Vigilancia Epidemiológica de la Red de Salud San Francisco, se logró el 100% en los indicadores de monitoreo por la Diresa – Ayacucho.

Se realiza actividades en epidemiología por la temporada de bajas temperaturas – UERSSAF, donde se intensifica con Vigilancia Epidemiológica de IRAS y Neumonías: Elaboración y difusión de salas situacionales por la temporada de bajas temperaturas, se realiza el análisis y difusión de manera semanal de la vigilancia epidemiológica de IRAS y neumonías en todos los grupos de edad en todos los distritos de la Red de Salud San Francisco y con el monitoreo del 100% de establecimientos, hasta la fecha se realizó 12 salas situaciones por bajas temperaturas, la cual se inició desde la semana Epidemiológica 16 del año 2022.

Así mismo se realizó la retroalimentación de la información a las diferentes instancias y decisores por medio de Salas situacionales semanales, emisión de alertas epidemiológicas e informes de sustento a fin de realizar las diferentes acciones de intervención y control de los diferentes eventos.

- ✓ **Hospital de Apoyo San Francisco:** Sobre la actividad operativa de envió de información de la vigilancia epidemiológica en cada ámbito de la Red de Salud San Francisco, el Hospital de Apoyo San Francisco, tiene una cobertura y oportunidad de la notificación semanal de los eventos sujetos a vigilancia epidemiológica del 100% en el primer semestre del 2022, actividad que es monitoreada por el área de Epidemiología de la Red de Salud San Francisco.
- ✓ **Hospital de Apoyo Sivia:** Sobre la actividad operativa de envió de información de la vigilancia epidemiológica en cada ámbito de la Red de Salud San Francisco, el Hospital de Apoyo Sivia, tiene una cobertura y oportunidad de la notificación semanal de los eventos sujetos a vigilancia epidemiológica del 100% en el primer semestre del 2022, actividad que es monitoreada por el área de Epidemiología de la Red de Salud San Francisco.
- ✓ **Microred Llochegua:** Sobre la actividad operativa de envió de información de la vigilancia epidemiológica en cada ámbito de la Red de Salud San Francisco, la Microred Llochegua, tiene una cobertura de la notificación semanal de los eventos sujetos a vigilancia epidemiológica del 100% en el primer semestre del 2022. actividad que es monitoreada por el área de Epidemiología de la Red de Salud San Francisco.
- ✓ **Microred Santa Rosa:** Sobre la actividad operativa de envió de información de la vigilancia epidemiológica en cada ámbito de la Red de Salud San Francisco, la Microred Santa Rosa, tiene una cobertura y oportunidad de la notificación semanal de los eventos sujetos a vigilancia epidemiológica del 100% en el primer semestre del 2022, actividad que es monitoreada por el área de Epidemiología de la Red de Salud San Francisco.
- ✓ **Microred Palmapampa:** Sobre la actividad operativa de envió de información de la vigilancia epidemiológica en cada ámbito de la Red de Salud San Francisco, la Microred Palmapampa, tiene una cobertura y oportunidad de la notificación semanal de los eventos sujetos a vigilancia epidemiológica del 100% en el primer semestre del 2022, actividad que es monitoreada por el área de Epidemiología de la Red de Salud San Francisco.
- ✓ **Microred San Martin:** Sobre la actividad operativa de envió de información de la vigilancia epidemiológica en cada ámbito de la Red de Salud San Francisco, la Microred San Martin, tiene una cobertura y oportunidad de la notificación semanal de los eventos sujetos a vigilancia epidemiológica del 100% en el primer semestre del 2022, actividad que es monitoreada por el área de Epidemiología de la Red de Salud San Francisco.
- ✓ **Microred Triboline:** Sobre la actividad operativa de envió de información de la vigilancia epidemiológica en cada ámbito de la Red de Salud San Francisco, la Microred Triboline, tiene una cobertura y oportunidad de la notificación semanal de los eventos sujetos a vigilancia epidemiológica del 100% en el primer semestre del 2022, actividad que es monitoreada por el área de Epidemiología de la Red de Salud San Francisco.

- ✓ **Microred Machente:** Sobre la actividad operativa de envío de información de la vigilancia epidemiológica en cada ámbito de la Red de Salud San Francisco, la Microred Machente, tiene una cobertura y oportunidad de la notificación semanal de los eventos sujetos a vigilancia epidemiológica del 100% en el primer semestre del 2022, actividad que es monitoreada por el área de Epidemiología de la Red de Salud San Francisco.
- ✓ **Sede Administrativa:** Sobre la actividad de seguimiento de actividades operativas de organización, análisis y reporte de la información de salud de la red de vigilancia epidemiológica de la Red de Salud San Francisco, se tiene una cobertura y oportunidad de la notificación semanal de los eventos sujetos a vigilancia epidemiológica del 100% en el primer semestre del 2022, actividad que es monitoreada por la dirección de Epidemiología de la DIRESA, el cumplimiento del envío de las diferentes salas situacionales (integrada, por temporada de lluvias, dengue y COVID 19) vienen siendo entregadas de manera oportuna a las entidades correspondiente así como a todos los responsables de las diferentes estrategias sanitarias, establecimientos de la Red de Salud San Francisco y municipalidades distritales a fin de que implementen su salas situacionales distritales de manera mensual en coordinación con la coordinación de PROMSA.

Recolección, procesamiento, consolidación, análisis y difusión de la información estadística en salud.

Hoy en la Red de Salud San Francisco con todos sus establecimientos a cargo, se viene cumpliendo en el Área de Estadística con la Recolección, Procesamiento, Consolidación, Análisis y Difusión de la Información Estadística que el personal de salud produce como actividad diaria en cada establecimiento.

Se tiene cuatro indicadores en el Área de Estadística los cuales son cobertura, oportunidad, puntualidad y calidad de la información, de los cuales se evalúa el desempeño de cada punto de digitación, identificando la problemática que se tiene en cada establecimiento.

Implementación de la gestión con enfoque de procesos en la Red de Salud.

Al segundo semestre se ejecutó 01 implementación de directiva del TUSNE con su respectivo mapa de procesos ejecutando así el 100% de lo programado, cabe mencionar que la cantidad programada de una unidad anual se reprogramará a la cantidad de 4 documentos técnicos para el segundo semestre del 2022, dado que se implementará los respectivos MOP del CSMC, Hospital de Apoyo San Francisco y Hospital de Apoyo Sivia.

Implementación del gobierno digital de calidad en la Red de Salud.

En esta Actividad Operativa no hubo ninguna modificación, se viene desarrollando de acuerdo a lo programado.

Simplificación de procesos y procedimientos administrativos oportunos en la red de salud.

Considerando que la implementación del Manual de Procedimientos se dará posterior a la aprobación Manual de Operaciones (MOP), al segundo semestre no se planteado ninguna simplificación administrativa de algún procedimiento.

El avance anual es 0 % (Meta reprogramada 2, avance anual 0).

Centro de Costo 03.02 Unidad de Asesoría Jurídica

Del análisis en concreto se tiene que, dentro de las actividades realizadas a la fecha en la Unidad de Asesoría Jurídica, hay algunas actividades que no se han incorporado puesto que recientemente se encuentra en proceso de identificación para su debida programación.

Conducción y supervisión de los procesos y procedimientos técnicos jurídicos de la Red de Salud

Respecto a la actividad: conducción y supervisión de los procesos y procedimientos técnicos jurídicos de la red de salud en el primer semestre, se realizó 27 conducciones y supervisiones.

Asesoría Jurídica Legal en el ámbito de la Red de Salud.

Respecto a la actividad: Asesoría Jurídica Legal en el ámbito de la Red al primer semestre se atendió la totalidad de 49 requerimientos.

Gestión de la defensa jurídica de la Red Salud San Francisco.

Respecto a la actividad: Gestión de la defensa Jurídica de la Red Salud San Francisco, acumulado al primer semestre se atendieron 23 procesos judiciales entre contestaciones de demandas y apelaciones.

Atención y procesamiento documentario de la Red de Salud San Francisco.

Respecto a la actividad: Atención y Procesamiento documentario de la Red de Salud San Francisco, acumulado al primer semestre se emitieron 279 informes.

Proyección de resoluciones directorales.

Respecto a la actividad: Proyección de Resoluciones Directorales, al primer semestre acumulado se proyectaron 170 Resoluciones Directorales.

Centro de Costo 04.01 Oficina de Administración

Conducción, supervisión y evaluación de los proceso y procedimientos del sistema administrativo de contabilidad, tesorería, recursos humanos y administración de bienes estatales.

Respecto a esta actividad la Dirección de Administración realizó el seguimiento de la actividad operativa y funcionamiento del establecimiento de salud (servicios básicos), la planta de oxígeno y otros.

Emisión de disposiciones internas de su competencia.

En esta actividad la dirección de administración emite las Resoluciones Administrativas y/o memorándum para el reconocimiento y la autorización de los girados respectivamente.

Atención y procesamiento documentario de la oficina.

En esta actividad, la dirección de administración conlleva sus actividades a diario con la recepción y derivación de documentos; asimismo, indicar que el acervo documentario es gestionado a responsabilidad de cada servidor que conforma la Dirección Administrativa.

Centro de Costo 04.01.01 Unidad de Recursos Humanos

Conducción y gestión de los procesos y procedimientos del sistema administrativo de recursos humanos.

En esta actividad, la Oficina de Recurso Humanos conlleva sus actividades a diario con la recepción y derivación de documentos: asimismo, indicar que el acervo documentario es gestionado a responsabilidad de cada servidor que conforma la Oficina de Recursos Humanos

Describiendo en término de cantidades la recepción de documentos que ingresaron a RRHH al cierre del semestre del año 2022, llega a un total de 2,425 entre los meses de enero a junio, procedimientos y procesos.

Y siendo un total de 1575 los documentos emitidos entre:

- ✓ Informes Emitidos
- ✓ Memorandos Simples
- ✓ Memorandos Múltiples.
- ✓ Constancias
- ✓ Cartas
- ✓ Entre otros

Diseño y administración de puestos-CAP-Y PAP.

En esta actividad, la Oficina de Recurso Humanos con lleva sus actividades con la elaboración del CAP y PAP P, del personal a su cargo. Describiendo en término de cantidades la recepción de documentos que ingresaron a RRHH al cierre del semestre del año 2022 a un total 1 Documento.

Gestión de la compensación-activos, cas y modalidad formativas.

En esta actividad, la Oficina de Recurso Humanos conlleva sus actividades con la elaboración las planillas mensualmente, del personal Nombrado. Contratado y Modalidades Formativas.

Describiendo las planillas elaboradas por la unidad de RRHH al cierre del semestre del año 2022 llega a un total de 24 planillas.

Gestión y desarrollo y capacitación PDP.

En esta actividad, la Oficina de Recurso Humanos conlleva sus actividades de acuerdo a según la necesidad del servicio y las posibilidades que la conllevan

Gestión de las Relaciones Humanas y Sociales Bienestar Social y SST.

En esta actividad, la Oficina de Recurso Humanos no cuenta con personal para la gestión de las relaciones humanas y sociales.

Gestión de la Incorporación-Procesos de Selección de Personal.

En esta actividad, la Oficina de Recurso Humanos lleva al cierre del semestre del año 2022 entre el mes de enero a junio de 2022, con un total de 4 convocatorias.

Administración de personas procedimiento administrativo sancionador.

En esta actividad, la Oficina de Recurso Humanos conlleva sus actividades con la apertura de 04 procesos administrativos a diferentes servidores.

Administración de personas-control de asistencia y permanencia.

En esta actividad, la Oficina de Recursos Humanos conlleva sus actividades con la elaboración de los informes mensuales para la elaboración de las planillas, del personal Nombrado, Contratada y Modalidades Formativas. Del mismo modo se realiza diferentes actividades, al cierre del semestre del año 2022 llega a un total de 360 documentos recepcionados y emitidos entre:

- ✓ Liquidación de guardias.
- ✓ Liquidación de Serums.
- ✓ Informe para el pago de Nombrados.
- ✓ Informe para el pago de CAS.

- ✓ Informe para el pago de CAS COVID.
- ✓ Informe para el pago de horas complementarias.
- ✓ Informe de vacaciones.
- ✓ Informe para el pago de internos.
- ✓ Informe para el reemplazo de SERUMS.
- ✓ Otros informes.

Administración de personas legajos.

En esta actividad, la Oficina de Recurso Humanos conlleva sus actividades con la elaboración de los informes sobre años de servicio y otros para el cálculo de diferentes compensaciones económicas a los servidores de la UERSAF

Describiendo en término de cantidades la recepción y emisión de documentos que ingresaron a RRHH al cierre del semestre del año 2022 llega a un total de 258 documentos recibidos y emitidos entre:

- ✓ Informe escalafonario.
- ✓ Informes simples.
- ✓ Entrega de file.
- ✓ Recepción de files actualizados.
- ✓ Registro de file en el sistema.
- ✓ Digitalización de archivos de RR. HH
- ✓ Entre otros.

Atención y procesamiento documentario de la unidad.

En esta actividad, la Oficina de Recurso Humanos conlleva sus actividades a diario con la recepción y derivación de documentos: asimismo, indicar que el acervo documentario es gestionado a responsabilidad de cada servidor que conforma la Oficina de Recursos Humanos

Describiendo en término de cantidades la recepción de documentos que ingresaron a RRHH al cierre del semestre del año 2022 llega a un total de 1,575 documentos atendidos entre:

- ✓ Informes Emitidos.
- ✓ Memorandos Simples.
- ✓ Memorando Múltiples.
- ✓ Constancias.
- ✓ Cartas
- ✓ Entre otros

Acciones del sistema de gestión de seguridad y salud en el trabajo.

En esta actividad, la Oficina de Recurso Humanos conlleva sus actividades a diario con la evaluación de la salud de cada personal de UERSSAF

Describiendo así en cantidades para el cierre del semestre de 2022 llega a un total de 10 informes sobre la salud de los trabajadores.

Implementación de convenio interinstitucional de internos en salud.

En esta actividad, la Oficina de Recurso Humanos conlleva sus actividades con diferentes convenios interinstitucionales de internos en salud. En total son 0 para el cierre del semestre del 2022.

Evaluación y aprobación de planes de amputación de atención-servicios complementarios.

En esta actividad, la Oficina de Recurso Humanos conlleva sus actividades a diario con la evaluación y aprobación de servicios complementarios.

Describiendo en término de cantidades se elaboró 5 planillas para el pago de servicios complementarios al cierre del semestre del 2022.

Implementación de convenios de prácticas pre profesionales y profesionales.

En esta actividad, la Oficina de Recurso Humanos de prácticas pro profesionales y profesionales fueron 2 al cierre del semestre del 2022.

Gestión del rendimiento-evaluación del desempeño.

En esta actividad, la Oficina de Recurso Humanos conlleva sus actividades a diario con la evaluación constante de rendimiento a todo su personal, a nivel de toda la jurisdicción, RR. HH no cuenta con personal para la gestión de rendimiento y evaluación de desempeño.

Planificación de recursos humanos diagnóstico de necesidades.

En esta actividad, la Oficina de Recurso Humanos conlleva sus actividades a diario con la planificación de su recurso humano, diagnosticando sus necesidades a diario. Por lo cual se ve reflejado con la necesidad de Brecha de Recursos Humanos debido a la gran carga laboral para la mejor atención de la población en general.

Describiendo en término de cantidades fueron 1 debido a la carga laboral al cierre del semestre de 2022.

Centro de Costo 04.01.02 Unidad de Contabilidad Y Tesorería

Conducción y gestión de los procesos y procedimientos de los sistemas administrativos de contabilidad y tesorería.

En el Segundo Trimestre se realizó 06 supervisiones realizadas en el procedimiento de los sistemas administrativos de contabilidad y tesorería.

Gestión de la contabilidad pública - elaboración de estados financieros y presupuestarios.

En el Segundo Trimestre se realizó el 07 Documentos Técnicos de la Elaboración de Estados Financieros, 01 Documento Técnico de Estados Financieros Anual 2021 y 06 Documentos Técnicos de Elaboración de Estados Financieros Mensuales del Mes de Enero, febrero, marzo, abril, mayo y junio del 2022 en el aplicativo Web Contable Financieros y Presupuestario.

Atención y procesamiento documentario de la unidad.

En el Segundo Trimestre se realizó 06 Acervos Documentarios en el procesamiento documentario de la Unidad.

Gestión de tesorería - ingresos financieros.

En el Segundo Trimestre se realizó 06 expedientes Tramitados de los ingresos recaudados por derechos administrativos (Fut y otros).

Gestión de tesorería - registro y control financiero.

En el Segundo Trimestre se realizó 06 Actas de la Conciliaciones de las Cuentas de enlace correspondientes al mes de enero a junio del 2022.

Gestión De Tesorería - Egresos Financieros

En el Segundo Trimestre se realizó de 06 acciones de control de los pagos realizados por la adquisición de bienes y servicios.

Gestión del control gubernamental - control previo.

En Segundo Trimestre se realizó 06 Acciones de Control en las adquisiciones de bienes y servicios.

Gestión De Tesorería - Gestión De Caja Y Custodia De Especies Valoradas

En el Segundo Trimestre se realizó el 06 Acciones de control de Ingresos por derechos administrativos (FUT y otros) y custodia de especies valoradas como Carta Fianzas de Garantía de Fiel cumplimiento.

Gestión de la contabilidad pública - contabilización de operaciones.

En Segundo Trimestre se realizó 06 Acciones de Procesamiento de la Contabilización de Operaciones en Sistema Integrado de Administración Financiera del Sector Publico Modulo Contable.

Formulación del informe anual y final de rendición de cuentas de la red de salud.

En Segundo Trimestre se realizó 01 Informe Anual de Rendición de Cuentas de la Unidad Ejecutora Red de Salud San Francisco.

Centro de Costo 04.01.03 Unidad de Abastecimiento y Servicios Auxiliares

La Unidad de Abastecimiento y Servicios Generales es la Unidad Orgánica que depende de la Oficina de Administración y tiene como principales funciones Programar, ejecutar y controlar los procesos técnicos del sistema administrativo de abastecimiento, así como la administración de los bienes estatales, brindando asistencia técnica en la programación y formulación del requerimiento de bienes y servicios.

Conducción y gestión de los procesos y procedimientos del sistema administrativo de abastecimiento y administración de bienes estatales.

En esta actividad, la jefatura de la Unidad de Abastecimiento y Servicios Auxiliares realiza la supervisión de los Procedimientos de Selección los cuales están establecidos en el Plan Anual de Contrataciones, comprometiéndose hasta el segundo trimestre, 17 Procedimientos de Selección incluidos los Convenios Marco y las Comparaciones de Precios los cuales suman el total de S/ 1,364,808.68 por toda fuente de financiamiento, como se detalla en la Tabla N° 01.

Tabla N° 01
Procedimientos de selección comprometidos al I semestre de 2022

<i>Tipo Proceso</i>	<i>Descripción</i>	<i>Valor Contrato (S/)</i>
AS	CONTRATACION DE SERVICIO DE MANTENIMIENTO PREVENTIVO Y CORRECTIVO DE AMBULANCIAS	132,600.00
	ADQUISICION DE MICROCUBETA DESCARTABLE PARA HEMOGLOBINOMETRO HEMOCONTROL	210,160.00
	ADQUISICION DE MICROCUBETA DESCARTABLE PARA HEMOGLOBINOMETRO HEMOCUE	125,600.00
CDP	ADQUISICION DE MATERIALES E INSUMOS DE LIMPIEZA PARA EL MANEJO ADECUADO DE RESIDUOS SOLIDOS EN LOS EE.SS. y SMA.	57,720.15
	ADQUISICION DE PASTAS DENTRIFICAS PARA ATENCION DE PACIENTES	48,127.53
	ADQUISICION DE HIERRO POLIMALTOSA PARA ATENCION DE PACIENTES ASEGURADOS	46,750.00
	ADQUISICIÓN DE REACTIVO DE TRIGLICERIDOS ENZIMATICO	55,250.00
	ADQUISICION DE CAMPO QUIRURGICO, COMPRESA GASA Y GASA PARAFINADA	44,018.00

	ADQUISICIÓN DE AUTOCLAVE A VAPOR PARA ESTERILIZAR MATERIALES QUIRURGICOS	68,930.00
	ADQUISICION DE PRUEBA RAPIDA PARA HEPATITIS	46,230.00
	ADQUISICION DE GASA DOBLADA ESTERIL Y GASA DOBLADA QUIRURGICA	68,740.00
	ADQUISICIÓN DE PRUEBAS RÁPIDAS PARA VIH Y SIFILIS X 25 DETERMINACIONES	67,500.00
Convenio Marco	ADQUISICION DE CONSUMIBLES	50,000.00
	ADQUISICION DE MATERIALES DE ESCRITORIO	40,000.00
	ADQUISICION DE MATERIALES DE LIMPIEZA	40,000.00
SIE	ADQUISICION DE COMBUSTIBLE (GASOHOL 90 PLUS y DIESEL B5 S50 PARA LOS PROGRAMAS PRESUPUESTALES)	197,060.00
	ADQUISICION DE COMBUSTIBLE DIESEL B5 S50 PARA GARANTIZAR EL TRASLADO DE REFERENCIA Y CONTRAREFERENCIAS	66,123.00
Total general		1,364,808.68
Total, general		1,364,808.68

Llegando a 6 supervisiones durante el II Trimestre, Las evaluaciones se realizaron una por mes teniendo en cuenta que el mes de enero se realizó una a pesar de la apertura del sistema.

Planeamiento integrado y programación - previsión de bienes y servicios.

Para la evolución de la siguiente actividad operativa se debe tomar en cuenta el Proceso de Ejecución Presupuestal (Figura N° 01).

Como se sabe la Unidad de Abastecimiento y Servicios Generales cumple sus funciones realizando el proceso presupuestario hasta la etapa de Compromiso, este último es el acto administrativo mediante el cual se establece un contrato a nombre de la entidad con los proveedores teniendo como respaldo la certificación de crédito presupuestario.

Hasta el cierre del II trimestre se tuvo un avance del 45.00% tomando en cuenta que la Unidad de medida de esta actividad operativa es la certificación.

Figura N° 01
Proceso de ejecución Presupuestal



Las certificaciones contabilizadas son por toda fuente de financiamiento, Procedimientos de Selección y Adjudicaciones sin Procedimientos realizadas, las cuales se realizaron mediante interfase SIGA-SIAF

Gestión de servicios generales - administración de vehículos.

Tomando en cuenta que la unidad de medida de la Actividad Operativa son los mantenimientos realizados a los vehículos programados en el presente año fiscal se informa que el área de Transporte perteneciente a la Unidad de Abastecimiento y Servicios Generales quien se encarga de supervisar las operaciones de transporte y la utilización de vehículos, realizó 5 actividades efectuadas en el mes de febrero, 4 en el mes de marzo, 5 en abril, y 11 en el mes de junio, llegando a un total de 25 actividades físicas al primer semestre del presente año fiscal.

Gestión de adquisiciones - obtención de bienes y servicios.

El área de Adquisiciones de la Unidad de Abastecimiento y Servicios Generales que tiene como su principal función realizar el estudio de mercado, cotizaciones, elaborar los cuadros comparativos y evaluar las propuestas técnicas y económicas para la adquisición de bienes y servicios de Procedimientos de Selección y Adjudicaciones sin Procedimientos, estableció para esta actividad la unidad de medida de Procesos convocados.

Tomando en cuenta que se programó 22 Procedimientos de selección para el presenta año fiscal se informa que hasta el II Trimestre se convocaron 17 Procedimientos (Tabla N° 02)

Tabla N° 02
Procedimientos de selección convocados con buena Pro hasta el II Trimestre de 2022

Tipo Proceso	Descripción	Valor Contrato (S/)
AS	CONTRACION DE SERVICIO DE MANTENIMIENTO PREVENTIVO Y CORRECTIVO DE AMBULANCIAS	132,600.00
	ADQUISICION DE MICROCUBETA DESCARTABLE PARA HEMOGLOBINOMETRO HEMOCONTROL	210,160.00
	ADQUISICION DE MICROCUBETA DESCARTABLE PARA HEMOGLOBINOMETRO HEMOCUE	125,600.00
CDP	ADQUISICION DE MATERIALES E INSUMOS DE LIMPIEZA PARA EL MANEJO ADECUADO DE RESIDUOS SOLIDOS EN LOS EE.SS y SMA.	57,720.15
	ADQUISICION DE PASTAS DENTRIFICAS PARA ATENCION DE PACIENTES	48,127.53
	ADQUISICION DE HIERRO POLIMALTOSA PARA ATENCION DE PACIENTES ASEGURADOS	46,750.00
	ADQUISICIÓN DE REACTIVO DE TRIGLICERIDOS ENZIMATICO	55,250.00
	ADQUISICION DE CAMPO QUIRURGICO, COMPRESA GASA Y GASA PARAFINADA	44,018.00
	ADQUISICIÓN DE AUTOCLAVE A VAPOR PARA ESTERILIZAR MATERIALES QUIRURGICOS	68,930.00
	ADQUISICION DE PRUEBA RAPIDA PARA HEPATITIS	46,230.00
	ADQUISICION DE GASA DOBLADA ESTERIL Y GASA DOBLADA QUIRURGICA	68,740.00
	ADQUISICIÓN DE PRUEBAS RÁPIDAS PARA VIH Y SIFILIS X 25 DETERMINACIONES	67,500.00
Convenio Marco	ADQUISICION DE CONSUMIBLES	50,000.00
	ADQUISICION DE MATERIALES DE ESCRITORIO	40,000.00
	ADQUISICION DE MATERIALES DE LIMPIEZA	40,000.00
SIE	ADQUISICION DE COMBUSTIBLE (GASOHOL 90 PLUS y DIESEL B5 S50 PARA LOS PROGRAMAS PRESUPUESTALES)	197,060.00
	ADQUISICION DE COMBUSTIBLE DIESEL B5 S50 PARA GARANTIZAR EL TRASLADO DE REFERENCIA Y CONTRAREFERENCIAS	66,123.00
Total general		1,364,808.68
Total, general		1,364,808.68

De la Tabla N° 02 se puede apreciar que se los Procedimientos de Selección Convocados y que cuentan con buena Pro son 3 Adjudicaciones Simplificadas, 8 Comparaciones de Precios y 2 Subasta Inversa Electrónica y 3 de Convenio Marco (para convenio marco se considera un promedio de la sumatoria de lo publicado), sumando el monto total de S/ 1,364,808.68.

Gestión de Servicios Generales - Limpieza y Conservación

El área de Servicio de Limpieza perteneciente a la Unidad de Abastecimiento y Servicios Generales es la encargada del cumplimiento de realizar diariamente labores de limpieza en las instalaciones de la institución por lo que la unidad de medida de la actividad es las actividades efectuadas, teniendo para el II Trimestre 181 actividades efectuadas, teniendo un avance del 50%, en referencia a las metas físicas programadas en el presente año fiscal.

Administración de Bienes Muebles e Inmuebles - Inventario y Disposición Final

En cuanto a la Actividad Operativa de Administración de bienes inmuebles e inmuebles esta encargada el área de Patrimonio teniendo como principal función organizar, evaluar y ejecutar planes de trabajo referente a la toma de inventario periódicos de los bienes en uso y/o almacenados en la entidad.

Al segundo trimestre de 2022 se realizaron 2 actividad en el mes de marzo, 1 en el mes de abril, 1 en el mes de mayo, y 2 en el mes de junio, sumando un avance total de 66.67% en referencia a las metas físicas programas para el presente año fiscal.

Gestión de Adquisiciones - Administración de la Ejecución de Contratos

Al primer trimestre se tenía un avance de 57.86 % llegando para el II Trimestre a un avance de 97.14%. Esto se debe principalmente a los contratos de personal por locación.

El área encargada del cumplimiento de la Actividad Operativa corresponde a Adquisiciones mediante la elaboración de contratos.

La elaboración de contratos se realiza en base a los requerimientos que llega a la Unidad de Abastecimiento y Servicios Generales.

Administración de Bienes Muebles e Inmuebles - Mantenimiento

Actualmente la Red de Salud San Francisco no cuenta con un responsable especializado para el cumplimiento de estas funciones en los documentos de gestión vigentes de la Institución, pero a pesar de esto el responsable del área informa de 10 planes ya presentados, superando más del 100% el avance de metas físicas.

Teniendo en el mes de febrero 2 planes, abril 3, mayo 2 y junio 3 planes.

Administración de Bienes Muebles e Inmuebles - Almacenamiento y Distribución

El área de Almacén perteneciente a la Unidad de Abastecimiento y Servicios Generales es la encargada de cumplimiento de la Actividad Operativa mediante acciones, tomando en cuenta que se programó 12 acciones, en el presente año fiscal se informa que hasta el II Trimestre se tiene un avance de 50.00%, con 6 acciones generadas mediante el cierre del sistema mensual.

Gestión de Servicios Generales - Vigilancia y Seguridad

El área de Servicio de Vigilancia perteneciente a la Unidad de Abastecimiento y Servicios Generales es la encargada del cumplimiento de realizar diariamente labores de vigilancia en las instalaciones de la institución por lo que la unidad de medida de la actividad es las actividades efectuadas, teniendo para el II Trimestre 181 actividades efectuadas, teniendo un avance del 50%, en referencia a las metas físicas programadas en el presente año fiscal.

Atención y Procesamiento Documentario de la Unidad.

El área de secretaria es la encargada de administrar, recepcionar y tramitar la documentación de la Unidad de Abastecimiento y Servicios Genérelas mediante el sistema del SISGEDO.

Para el II trimestre se tiene un avance del 50.00% del avance en referencia a las mestas físicas programas para el presente año fiscal.

Gestión de servicios generales - atención de los servicios básicos.

La Unidad de medica de esta actividad operativa es el producto certificado (Orden generada), como se sabe el pago de los servicios básicos es mensual por lo que se programó el cumplimiento de 2 mestas físicas mensuales (Servicio de Energía eléctrica y servicio de agua potable).

Hasta el II Trimestre se tiene un avance del 50.00%, en referencia a las metas físicas programadas en el presente año fiscal.

Centro de Costo 05.01 Dirección de Salud Publica

Atención y Procesamiento Documentario de la Dirección

Se tenía una meta física programada de 12 acervos y a la fecha se tiene un avance de 168 acervos de acuerdo a la unidad de medida, la cual se refleja una mala programación en la meta física superando el 100%.

Con respecto a la parte presupuestal el mes de mayo se ejecutó el 100% de presupuesto financiera asignado

Conducción, Monitoreo, Evaluación De Los Procesos de Atención Integral De Salud, Aseguramiento en Salud, Abastecimiento De PF,DM Y PS Y SALUD AMBIENTAL.

Se tenía una meta física programada de 48 procesos evaluados y a la fecha se tiene un avance de 102 procesos evaluados de acuerdo a la unidad de medida, la cual se refleja una mala programación en la meta física superando el 100%.

Con respecto a la parte presupuestal el mes de mayo se cumplió con el 100% de presupuesto financiera asignado.

Implementación de estrategias para el cumplimiento de los convenios y acuerdos de gestión.

Se tenía una meta física programada de 12 actividad efectuada y a la fecha se tiene un avance de 30 actividad efectuada de acuerdo a la unidad de medida, la cual se refleja una mala programación en la meta física superando el 100%.

Con respecto a la parte presupuestal el mes de mayo se cumplió con el 100% de presupuesto financiera asignado.

Organización y conducción de la respuesta sectorial ante epidemias, emergencias sanitarias y desastres en el ámbito de la Red.

Se tenía una meta física programada de 12 actividad efectuada y a la fecha se tiene un avance de 5 actividad efectuada de acuerdo a la unidad de medida, la cual se refleja un avance de un 60% aproximadamente.

Con respecto a la parte presupuestal el mes de mayo no se cumplió con el presupuesto financiera asignado

Prevención, Control, Diagnóstico y Tratamiento de Coronavirus.

Se tenía una meta física programada de 98 persona diagnosticada y a la fecha se tiene un avance de 29 persona diagnosticada de acuerdo a la unidad de medida, la cual se refleja un avance de 28.42% aproximadamente.

Con respecto a la parte presupuestal el mes de mayo se cumplió con el 100% de presupuesto financiera asignado.

Centro de Costo 05.01.01 Unidad de Atención Integral de Salud

Formación y capacitación en materia de gestión de riesgos de desastres y adaptación al cambio climático.

la actividad va ser orientado a capacitan al personal de salud de los diferentes establecimientos de salud, para poder responder ante un evento de emergencias desastres

Desarrollo de investigación aplicada para la gestión de riesgos de desastres.

el producto debe ser anulado por que de acuerdo a CAS definiciones operacionales la investigación aplicada para la gestión del riesgo de desastres es entregada por universidades centro nacional de estimacion, prevención y reducción del riesgo de desastres

Prevención control, diagnóstico y tratamiento de coronavirus.

la actividad tiene como propósito contribuir garantizar el acceso a la salud, ante la sobredemanda de atención medica por parte de la población por el covid19.

Monitoreo, supervisión y evaluación de productos y actividades en gestión de riesgo de desastres.

El saldo del presupuesto es insuficiente para realizar las actividades de monitoreo para el pago de movilidad local

Desarrollo de simulacros en gestión reactiva.

El saldo del presupuesto es insuficiente para la compra de alimentos y bebidas para consumo humano.

Desarrollo de los centros y espacios de monitoreo de emergencia.

el saldo del presupuesto garantizara la actividad del producto ya que se está comprando material de escritorio en diversas metas las cuales complementaran parel desarrollo de esta actividad.

Desarrollo de estudios de vulnerabilidad públicos.

se realizarán los estudios OLH en el puesto de salud de Tutumbaro las cuales consisten in realizar evaluaciones operacionales cualitativas y aspectos estructurales, plazo funcionales y organizativos.

Centro de Costo 05.01.02 Unidad de Aseguramiento en Salud

Atención y procesamiento documentario de la unidad.

Cabe mencionar que los trámites administrativos hacia la Unidad Ejecutora y hacia la DIRESA Ayacucho, tienen continuidad y se envía de manera normal y mensual para la aprobación de los trámites.

Conducción y supervisión de los procesos y procedimientos de la unidad de aseguramiento en salud.

Se está realizando los monitoreos a las Oficinas de Aseguramiento Público de las cabeceras de Microred a partir del mes de abril, para la conducción, supervisión y procedimientos de la Unidad de Aseguramiento en Salud.

Implementación de estrategias que garanticen los derechos en salud del asegurado.

sobre la actividad operativa mencionada no se ha realizado actas, solo se ha realizado en el mes de junio.

Implementación de políticas sectoriales en materia de intercambio prestacional.

sobre la actividad operativa hasta el momento no se ha realizado, solo en el mes de junio, la Diresa nos solicitó una la información para la implementación de convenio de intercambio prestacional con IAFAS-ESSALUD.

Implementación del sistema de auditoría y control de procesos del SIS.

sobre esta actividad hasta el momento no se ha realizado ningún informe.

Monitoreo de los sistemas de información y provisión de información para la toma de decisiones sobre prestaciones brindadas a los asegurados.

Se cumplió la meta acumulada de la Actividad Operativa con el monitoreo de los sistemas de información y la provisión de información al 100% de la meta programada con un total de 7 envíos del tablero de control de manera mensual según lo programado, reportes que nos permite realizar el seguimiento de las atenciones realizadas a los asegurados en los diferentes programas y estrategias sanitarias, reportes estadísticos que nos permite ver el avance y que es lo que nos falta para llegar a la meta programada de cada estrategia sanitaria y que se nos permite realizar la toma de decisiones.

Centros de costo:

- ✓ 05.02 - MICRORED DE SALUD SAN MARTIN
- ✓ 05.03 - MICRORED DE SALUD PALMAPAMPA
- ✓ 05.04 - MICRORED DE SALUD SANTA ROSA
- ✓ 05.05 - MICRORED DE SALUD MACHENTE
- ✓ 05.06 - MICRORED DE SALUD TRIBOLINE
- ✓ 05.07 - MICRORED DE SALUD LLOCHEGUA
- ✓ 05.08 - CENTRO DE SALUD MENTAL COMUNITARIO UYARINA WASI
- ✓ 06.01 - HOSPITAL DE APOYO DE SIVIA
- ✓ 06.02 - HOSPITAL DE APOYO DE SAN FRANCISCO

Monitoreo, control y evaluación de la eficiencia y calidad de gasto de los fondos del SIS.

esta actividad operativa se viene realizando desde el mes de marzo, ya que a partir de este mes se recibe las transferencias financieras y se realiza el monitoreo, control, y evaluación de la eficiencia y calidad de gasto de los fondos del SIS, supervisadas por la Contadora de la Unidad de Aseguramiento en Salud.

Organización, conducción y monitoreo de la implementación de telesalud.

sobre esta actividad operativa, la Red de Salud San Francisco cuenta con 11 establecimientos de salud, que pertenecen a la Red Nacional de Telesalud, para este año, se tiene que integrar 03 Establecimientos de Salud nuevos. Por ello hasta el momento no se ha realizado ningún informe.

Organización, conducción y monitoreo del sistema de referencia y contrareferencia.

hasta el momento en esta actividad no se ha elaborado ningún Informe Técnico.

Supervisión del proceso de pago de las prestaciones administrativas y liquidaciones.

Hasta la fecha no se ha realizado la supervisión del proceso de pago de las prestaciones administrativas y liquidaciones.

Control de calidad de las prestaciones digitadas en los aplicativos informáticos.

Se cumplió con la meta acumulada de la Actividad Operativa al 100% en los envíos de los reportes del control de calidad con observaciones de los prestaciones ingresadas en el aplicativo del SIS, el cual se envió a los puntos de digitación para su respectiva corrección y o subsanación de dichas prestaciones antes de realizar el envío al SIS central, con esto se logra que la información enviada hacia el SIS este de acorde a las reglas de consistencia establecidas por el SIS, disminuyendo las FUAS observadas por PCPP y evitando que posteriormente nos hagan descuentos y anulaciones a las prestaciones ingresadas en la base de datos del SIS.

Remisión de expedientes de reconocimiento del reembolso de la prestación económica de sepelio a la red de salud.

Se realizó el cumplimiento de las Actividades Operativas de acuerdo a la remisión de expedientes de sepelio de cada centro de costo, el cual se detalla:

Atención de Prestaciones de Asignación por Alimentación.

Se realizó el cumplimiento de las Actividades Operativas de acuerdo a la remisión de expedientes de sepelio de cada centro de costo, el cual se detalla:

Reporte de Indicadores de REFCON a la Red de Salud.

Se cumplió la meta acumulada de la Actividad Operativa con el reporte de indicadores de REFCON a la red de salud al 100% de la meta programada con un total de 6 envíos de manera mensual según lo programado, reportes que nos permite realizar el seguimiento del indicador de REFCON, reportes estadísticos que nos permite ver el avance y que es lo que nos falta para llegar a la meta programada para el cumplimiento de este indicador y a la vez nos permite realizar la toma de decisiones para la mejora.

- ✓ 05.02 - MICRORED DE SALUD SAN MARTIN
- ✓ 05.03 - MICRORED DE SALUD PALMAPAMPA
- ✓ 05.04 - MICRORED DE SALUD SANTA ROSA
- ✓ 05.05 - MICRORED DE SALUD MACHENTE
- ✓ 05.06 - MICRORED DE SALUD TRIBOLINE
- ✓ 05.07 - MICRORED DE SALUD LLOCHEGUA
- ✓ 05.08 - CENTRO DE SALUD MENTAL COMUNITARIO UYARINA WASI
- ✓ 06.01 - HOSPITAL DE APOYO DE SIVIA
- ✓ 06.02 - HOSPITAL DE APOYO DE SAN FRANCISCO

Prestaciones Administrativas Subsidiadas/No Tarifado - Traslado De Emergencia

En el primer semestre se cumplió con la meta acumulada de la Actividad Operativa con un total de 447 expedientes de traslado remitidos a la DAP-DIRESA, incrementando la meta programada. Esto se debe al incremento de referencias de los establecimientos de la salud de la jurisdicción de la red de salud San Francisco a otra de mayor capacidad resolutive.

Centro de Costo 05.01.03 Unidad de Medicamentos, Insumos y Drogas

Conducir y ejecutar las actividades de farmacovigilancia y tecnovigilancia en la red de salud.

Esta actividad detalla la recepción, codificación, registro, evaluación y análisis de las sospechas de reacciones adversas e incidentes adversos que se notifican en el establecimiento de salud. Con la elaboración e implementación de los procedimientos operativos estandarizados, para su notificación de sospechas de reacciones adversas e incidentes adversos al centro de referencia Regional de Farmacovigilancia y Tecnovigilancia.

La actividad operativa no tuvo modificaciones en el POI con respecto al centro de costo.

Monitoreo de la intangibilidad de los recursos del SISMED por venta de PF, DM y PS en los establecimientos de la Red.

La unidad de medicamentos insumos y drogas, se encarga del monitoreo de los recursos financieros del SISMED se mantengan como fondos intangibles provenientes de la venta de PF, DM y PS en los 41 establecimientos de la UERSSAF.

Atención y procesamiento documentario de la Unidad.

La unidad de medicamentos insumos y Drogas, cumple con la debida atención y procesamiento documentado del primer semestre 2022, cuyo avance acumulado es el 100% de lo programado.

Servicio de distribución y transporte de productos farmacéuticos a los EE.SS. de la Red de Salud.

La unidad de medicamentos insumos y drogas, supervisa de manera mensual el cumplimiento de la distribución y transporte de productos farmacéuticos, dispositivos médicos y productos sanitarios a los 41 EE.SS. de la UERSSAF, en merito a lo estipulado en el contrato con el proveedor que realiza el servicio de transporte y distribución.

Conducción y supervisión de los procesos y procedimientos de la unidad de medicamentos, insumos y drogas de la Red de Salud.

La unidad de medicamentos, insumos y drogas, dio cumplimiento al plan de supervisión y monitoreo a los establecimientos de salud de la jurisdicción, y garantizo la disponibilidad y el acceso de los PF,DM y PS, logrando alcanzar el cumplimiento de los indicadores SISMED.

Promoción y Vigilancia del acceso y uso Racional de Medicamentos en la Red de Salud.

La unidad de medicamentos insumos y drogas, realizo el monitoreo de las actividades relacionadas con el uso racional de medicamentos, los cuales son evaluadas en forma sistemática, permanente y periódica, a los 41 EE.SS. de la UERSSAF para identificar problemas y/o puntos críticos que ameritan intervenciones específicas y focalizadas orientadas al logro de los objetivos de la política Nacional de medicamentos.

Planificación y programación para abastecimiento de PF, DM y PS de la Red de Salud.

La unidad de medicamentos insumos y drogas, realizo un análisis para la redistribución interna de los PF, DM y PS para garantizar la disponibilidad y se evite el riesgo de vencimiento en los 41 EE.SS. de la UERSSAF.

Así mismo se realizó la transferencia entre diferentes Unidades Ejecutoras, según las necesidades requeridas.

Control y vigilancia de los establecimientos farmacéuticos de dispensación y expendio.

La unidad de medicamentos insumos y drogas, elaboro un plan de supervisión, control y monitoreo, para garantizar las buenas prácticas de dispensación en los 41 EE.SS. de nuestra jurisdicción.

Centro de Costo 05.01.04 Unidad de Salud Ambiental

Se cumplió con las actividades dentro de la Unidad de Salud Ambiental, como están: Vigilancia Sanitaria de la calidad del agua, Supervisión y asistencia técnica en Vigilancia y control de vectores, Manejo de Residuos intrahospitalarios, Vigilancia Sanitaria en Inocuidad Alimentaria, Vigilancia Sanitaria de Juguetes, Participación en prevención de enfermedades Zoonóticas Y Laboratorio de Salud Pública y Control Ambiental, entre otras actividades que se realizan en la unidad.

Centro de Costo 05.02. Micro Red de Salud San Martín

Cuadro N° 2. Evaluación de cumplimiento de Actividades Operativas de la Microred de Salud San Martín

Categoría Presupuestal	Evaluación de cumplimiento de las actividades operativas e inversiones
0001. Articulado Nutricional	<ul style="list-style-type: none">✓ En la actividad PARASITOSIS INTESTINAL se avanzó 90.24 % de cobertura de metas físicas al primer semestre, debido a que nuestros centros poblados no cuentan con agua tratada y las prácticas de consumo de agua hervida es deficiente.✓ En la actividad SOB/ASMA se avanzó un 0% de cobertura de metas físicas al primer semestre, debido que no se cuenta con los profesionales capacitados para el diagnóstico.
1001. Producto Especificos Para Desarrollo Infantil Temprano	<ul style="list-style-type: none">✓ En la actividad VACUNACION NIÑO < 1 AÑO se avanzó un 93.33 % de cobertura de metas físicas al primer semestre, debido a que en el mes de abril se desarrolló la campaña de las Américas.✓ En la actividad VACUNACION NIÑO = 1 AÑOS se avanzó un 135.35 % de cobertura de metas físicas al primer semestre, debido a que en el mes de abril se desarrolló la campaña de las Américas.✓ En la actividad VACUNACION NIÑO = 4 AÑOS se avanzó un 108.82 % de cobertura de metas físicas al primer semestre, debido a que en el mes de abril se desarrolló la campaña de las Américas.✓ En la actividad VACUNACION NIÑO RECIEN NACIDO se avanzó un 52.08 % de cobertura de metas físicas al primer semestre, debido a que todo los recién nacidos están siendo vacunados antes del alta.✓ En la actividad VACUNACION NIÑO = 2 AÑOS se avanzó un 13.27 % de cobertura de metas físicas al primer semestre, debido a que los padres de familia y/o cuidadores aun todavía tienen el paradigma de que pueden contagiarse de COVID-19.✓ En la actividad VACUNACION NIÑO = 3 AÑOS se avanzó un 72.22 % de cobertura de metas físicas al primer semestre, debido a que los padres de familia y/o cuidadores aun todavía tienen el paradigma de que pueden contagiarse de COVID-19.✓ En la actividad RECIEN NACIDO CON CONTROLES CRED COMPLETO se avanzó un 81.42 % de cobertura de metas físicas al primer semestre, debido a todos los niños se está realizando el seguimiento oportuno para sus controles CRED.✓ En la actividad NIÑOS MENORES DE 36 MESES CON CONTROLES CRED COMPLETO PARA SU EDAD se avanzó un 48.96 % de cobertura de metas físicas al primer semestre, debido a que a todos los niños se está realizando el seguimiento para sus controles CRED hay migración de niños.✓ En la actividad NIÑOS MENORES DE 36 MESES CON TEST DE GRAHAM Y EXAMEN SERIADO DOSAJE DE HEMOGLOBINA se avanzó un 8.91 % de cobertura de metas físicas al primer semestre, debido a que a todos los niños no se está realizando los exámenes auxiliares.

Categoría Presupuestal	Evaluación de cumplimiento de las actividades operativas e inversiones
	<ul style="list-style-type: none"> ✓ En la actividad NIÑOS DOSAJE DE HEMOGLOBINA se avanzó un 102.99 % de cobertura de metas físicas al primer semestre, debido a que a todos los niños se está realizando los exámenes auxiliares. ✓ En la actividad NIÑOS MENORES DE 36 MESES CON SUPLEMENTO DE HIERRO Y OTROS MICRONUTRIENTES se avanzó un 113.52 % de cobertura de metas físicas al primer semestre, debido a que a todos los niños se está realizando los seguimientos oportunos para su suplementación en los trabajos extramurales. ✓ En la actividad NIÑO MENOR DE 5 AÑOS CON SUPLEMENTO DE VITAMINA A se avanzó un 102.54 % de cobertura de metas físicas al primer semestre, debido a que a todos los niños se está realizando la atención en paquetes completos. ✓ En la actividad SEGUIMIENTO DEL CUMPLIMIENTO DE LAS ATENCIONES PREVENTIVAS DEL NIÑO se avanzó un 100.77 % de cobertura de metas físicas al primer semestre, debido a que a todos los niños se está realizando los seguimientos a través de la visita domiciliaria y llamadas telefónicas. ✓ En la actividad INFECCION RESPIRATORIA AGUDA (IRA) NO COMPLICADA se avanzó un 98.37 % de cobertura de metas físicas al primer semestre, debido a que estamos en época de friaje. ✓ En la actividad FARINGOAMIGDALITIS AGUDA se avanzó un 142.31 % de cobertura de metas físicas al primer semestre, debido a que estamos en época de friaje y las madres primero acuden a las farmacias y cuando no se mejora recién llevan al establecimiento. ✓ En la actividad OTITIS MEDIA AGUDA (OMA) se avanzó un 42.86 % de cobertura de metas físicas al primer semestre, debido a que estamos en época de friaje y las madres primero acuden a las farmacias y cuando no se mejora recién llevan al establecimiento. ✓ En la actividad SINUSITIS AGUDA se avanzó un 0% de cobertura de metas físicas al primer semestre, debido a no presentarse casos. ✓ En la actividad NEUMONIA SIN COMPLICACIONES Y OTROS se avanzó un 20 % de cobertura de metas físicas al primer semestre, debido a que estamos en época de friaje y las madres primero acuden a las farmacias y cuando no se mejora recién llevan al establecimiento. ✓ En la actividad EDA ACUOSA NO COMPLICADA se avanzó un 38.46 % de cobertura de metas físicas al primer semestre, debido a que nuestros centros poblados no cuentan con agua potable las 24 horas y las familias no practican el consumo de agua hervida. ✓ En la actividad EDA DISENTERICA se avanzó un 146.67 % de cobertura de metas físicas al primer semestre, debido a que nuestros centros poblados no cuentan con agua potable las 24 horas y las familias no practican el consumo de agua hervida. ✓ En la actividad EDA PERSISTENTE se avanzó un 2.82 % de cobertura de metas físicas al primer semestre, debido a que los profesionales de la salud no lo hacen el seguimiento a los niños con EDA no complicada por sobrecarga laboral. ✓ En la actividad ATENCION EDA CON ALGUN GRADO DE DESHIDRATACION se avanzó un 0% de cobertura de metas físicas al primer semestre, debido a no presentarse casos. ✓ En la actividad ANEMIA se avanzó un 18.29 % de cobertura de metas físicas al primer semestre, debido a que los niños migran y no está siendo suplementado y por otro lado las madres no lo están dando a diario su suplementación o consumo de alimentos ricos en hierro pese a que el profesional lo brinda orientación y consejería.
0002. Salud Materno Neonatal	<ul style="list-style-type: none"> ✓ Brindar atención pre natal reenforcada se logró obtener un avance de 27.65% de gestantes con 6to control prenatal, en administración de sulfato ferroso se logró obtener un 21.22% de gestantes que se ha realizado su 6ta entrega de suplemento vitamínico, para ecografía obstétrica se logró un 21.22% de gestantes con ecografía obstétrica completa, esto demuestra que se están realizando el paquete integral a las gestantes y las interconsultas a los diferentes servicios para su atención. ✓ Mejoramiento del acceso a la población a métodos de planificación familiar, se logró obtener un avance de 100% en métodos modernos (implante) sin embargo se tiene un déficit de cobertura en los demás métodos de planificación familiar como en método de barrera que se logró la cobertura un 13.39% y el método hormonal oral que solo se logró cobertura un 15.23%. ✓ Mejoramiento del acceso de la población a servicio de consejería en Salud Sexual y Reproductiva, se obtuvo un avance de 51.59% observando que está mejorando las actividades y el buen registro. ✓ Brindar atención a las gestantes con complicaciones, al ser un centro de salud referencial se ha logrado tratar casos de anemia en gestantes en un 75%, en casos de Infección del Tracto Urinario se ha tratado el 100%, lo cual se demuestra que se está evitando las morbi mortalidad en las gestantes de los establecimientos de la micro red.

Categoría Presupuestal	Evaluación de cumplimiento de las actividades operativas e inversiones
	<ul style="list-style-type: none"> ✓ Atención del parto normal, se ha tenido un avance del 30.18 % sabiendo que es un establecimiento de salud donde acuden gestantes de los establecimientos de su micro red. ✓ Atención del puerperio, se observa que se ha logrado un avance del 33.44% donde las puérperas realizan su segundo control y se le brinda un paquete integral. ✓ Atención del recién nacido se ha logrado un avance del 28.99% así como también en atención de alojamiento conjunto. ✓ Atención integral para la prevención del embarazo en adolescentes se obtuvo un avance del 45.47% esto debido a la acogida de los adolescentes en las campañas integrales que se realizaron.
0016. Tbc-Vih/Sida	<ul style="list-style-type: none"> ✓ ATENCION DE CONTACTOS, Se llegó a un 4.17% incumpliendo con lo previsto para el primer semestre como se ha programado en el plan 2022. ✓ DE TERAPIA PREVENTIVA, Se llegó a un 100% el cual se ha previsto para el primer semestre como se ha programado en el plan 2022.
0017. Enfermedades Metaxénicas y Zoonosis	<ul style="list-style-type: none"> ✓ POBLACIÓN INFORMADA SOBRE PREVENCIÓN Y CONTROL DE LAS ENFERMEDADES METAXENICAS Y ZONÓTICAS POR MEDIOS ALTERNATIVOS, se logró una cobertura de 55% en esta actividad el cual se tuvo un avance considerable, pero el personal realiza la actividad en conjunto con sus autoridades, pero no Hisea las actividades. ✓ LOCALIZACIÓN Y DIAGNOSTICO DE CASOS DE MALARIA: se logró la captación y diagnóstico del 44% de casos de Malaria esto debido a la situación de las campañas de vacunación en la cual nos encontramos para cubrir dichos indicadores y a la falta de personal. ✓ TRATAMIENTO Y SEGUIMIENTO DE LOS CASOS DIAGNOSTICADOS DE MALARIA CON PLASMODIUM VIVAX: Se logró el tratamiento del 13% de los casos programados esto debido a que no se tuvo más casos positivos de malaria por Plasmodium vivax. ✓ DETECCIÓN Y DIAGNOSTICO DE CASO PROBABLE DE DENGUE: Se llegó a diagnosticar 7% de la meta programada debido a los pocos casos de dengue en la Microred y a que el personal no realiza el his todos los casos. ✓ ATENCIÓN CASOS DE DENGUE SIN SIGNOS DE ALARMA: Se logró atender el 3% de los casos programados debido principalmente a que el personal no realiza el hiseado. ✓ DETECCIÓN Y DIAGNOSTICO DE CASOS DE BARTONELOSIS: Se logró la detección y diagnóstico del 86% de casos de Enfermedad de Carrión. ✓ PERSONA PROTEGIDA CON VACUNA ANTIAMARILICA: Se logró vacunar al 2% de las personas programas esto debido a la situación de pandemia en la cual nos encontramos, falta de personal y debido a que las vacunas actuales son ya de por vida. ✓ LOCALIZACIÓN Y DIAGNOSTICO DE CASOS DE LEISHMANIOSIS CUTÁNEA Y MUCOCUTÁNEA, se logró atender 9% de los casos debido a los pocos casos de dicha enfermedad en la Microred. ✓ TRATAMIENTO DE CASOS DE LEISHMANIOSIS CUTÁNEO Y MUCOCUTÁNEA CON DROGAS DE 1RA LÍNEA: se logró atender 9% de los casos debido a los pocos casos de dicha enfermedad en la Microred. ✓ LOCALIZACIÓN Y DIAGNOSTICO DE CASOS DE CHAGAS EN MENORES DE 15 AÑOS: No se realizó hasta el primer semestre debido a que no se contaba con los insumos de laboratorio necesario, sin embargo, la cantidad de insumos que se posee es muy limitada. ✓ VIGILANCIA EN SEROLÓGICA EN GESTANTES DE ÁREA ENDÉMICA DE CHAGAS: No se realizó hasta el primer semestre debido a que no se contaba con los insumos de laboratorio necesario. ✓ LOCALIZACIÓN Y DIAGNÓSTICO DE CASOS PROBABLES DE CHIKUNGUNYA: No se tuvo casos hasta la fecha de presentación de este informe. ✓ ATENCIÓN Y TRATAMIENTO DE CASOS DE CHIKUNGUNYA: No se tuvo casos hasta la fecha de presentación de este informe.
018. Enfermedades no transmisibles	<ul style="list-style-type: none"> ✓ PERSONAS DE 5 A 11 AÑOS CON VALORACIÓN CLÍNICA DE FACTORES DE RIESGO. - Microred San Martín tiene un avance de 51% ✓ PERSONAS DE 18 A 29 AÑOS CON VALORACIÓN CLÍNICA DE FACTORES DE RIESGO. - Microred San Martín tiene un avance de 26 % ✓ PERSONAS DE 30 A 39 AÑOS CON VALORACIÓN CLÍNICA DE FACTORES DE RIESGO. - Microred San Martín tiene un avance de 12 %. ✓ PERSONAS DE 40 A 59 AÑOS CON VALORACIÓN CLÍNICA DE FACTORES DE RIESGO Y TAMIZAJE DE LABORATORIO. - Microred San Martín tiene un avance de 10 %

Categoría Presupuestal	Evaluación de cumplimiento de las actividades operativas e inversiones
	<ul style="list-style-type: none"> ✓ PERSONAS MAYORES DE 60 AÑOS CON VALORACIÓN CLÍNICA DE FACTORES DE RIESGO Y TAMIZAJE DE LABORATORIO. - Microred San Martin tiene un avance de 18 % ✓ PACIENTE HIPERTENSO DE NO ALTO RIESGO CONTROLADO. - Microred San Martin tiene un avance de 9 % ✓ PACIENTE DIABÉTICO NO COMPLICADO CONTROLADO. - Microred San Martin tiene un avance de 33 % ✓ Tamizaje y detección de errores refractivos en niños (as) de 3 a 11 años. - - Microred San Martin, tiene un avance de 90 % ✓ Tamizaje y detección de catarata mediante examen de agudeza visual en primer y segundo nivel de atención. - Microred San Martin, tiene un avance de 4.5 %
0024. Prevención y Control de Cáncer	<ul style="list-style-type: none"> ✓ Para el 2022 el subproducto de tamizaje con Papanicolaou para atención de cáncer de cuello uterino se reportó 57.71%. el porcentaje supera el 50% porque se priorizó este examen para el tamizaje de cáncer de cuello uterino. Se coordinará estrategias para mejorar la cobertura de la actividad. ✓ Mientras que, el subproducto tamizaje con inspección visual con ácido acético para detección de cáncer de cuello uterino es 42.91%; se realiza la actividad de forma continua. ✓ Respecto al subproducto de proteger a la niña con aplicación de vacuna VPH es de 49.60%. Se logró este porcentaje con acciones realizadas en las campañas de vacunación. Sin embargo, se está tomando en cuenta para el indicador la aplicación de la segunda dosis de la vacuna, se ha realizado la vacunación de la primera dosis de VPH en el mes de abril y se debe esperar 6 meses para cumplir con la segunda dosis, lo cual se evidenciará en el segundo semestre de este año. ✓ Consejería preventiva en factores de riesgo para el cáncer es 53.88%, en este indicador se debe tomara en cuenta la segunda consejería el cual aún no se cumplió a la cabalidad en relación a las primeras consejerías realizadas dentro del primer semestre del año, se exigirá el cumplimiento. ✓ Tamizaje en mujer con examen clínico de mama para detección de cáncer de mama es 46.92%., se está realizando la actividad de forma continua, no se está tomando en cuenta las edades que deben cumplir las usuarias para actividad se debe mejorar la captación de usuarias para la cobertura la programación. ✓ Tamizaje para detección de cáncer de piel es de 25.61%, esta actividad es realizada por el personal médico el cual no logra realizar estas actividades de prevención a causa de la sobrecarga laboral, además se ha visto renuncias constantes, no se realiza la actividad de forma continua. ✓ Tamizaje para detección de cáncer de próstata se reporta el 63.0%., al igual que el tamizaje de cáncer de piel y de colon y recto estas actividades son realizadas por el personal médico, realizaron campañas de atención para realizar esta actividad. ✓ El sub producto de Tamizaje para detección de cáncer de colon y recto en el primer semestre alcanzo el 29.73% por los motivos arriba expuestos, se requiere mejores estrategias para el cumplimiento de la actividad. ✓ En el sub producto familias sensibilizadas para la promoción de prácticas y entornos saludables para la prevención del cáncer se alcanzó el 10.57%, no se tiene como prioridad esta actividad, se debe continuar con la ejecución de estas actividades en la promoción de la salud en relación al cáncer. ✓ En los sub productos funcionarios municipales sensibilizados para la promoción de prácticas y entornos saludables para la prevención del cáncer, y docentes capacitados para la promoción de prácticas y entornos saludables para la prevención del cáncer el reporte del primer semestre es de 0%., no se registra las actividades o realizan un registro inadecuado, cabe resaltar que hubo cambios en el registro HIS, por lo que no se evidencia el avance, se requiere el trabajo en conjunto con el responsable de cáncer.
0129. Prevención y manejo de condiciones secundarias de salud en personas con discapacidad	<ul style="list-style-type: none"> ✓ PERSONA CON DISCAPACIDAD CERTIFICADA EN ESTABLECIMIENTOS DE SALUD: no se cuenta con medico certificador, pero se ha coordinado con la oficina de OMAPED para coordinar una atención a las personas con discapacidad y puedan obtener su certificado.
PP 131. Control y prevención en salud mental	<ul style="list-style-type: none"> ✓ La Microred San Martín, que cuenta con 08 establecimientos, tuvo una baja demanda de pacientes en salud mental debido al COVID-19; por ello su avance de meta física es bajo, pero mantiene en buen porcentaje de avance en tamizajes de salud mental.

Categoría Presupuestal	Evaluación de cumplimiento de las actividades operativas e inversiones
	<ul style="list-style-type: none"> ✓ No se cuenta con las capacitaciones al personal de salud por parte del equipo técnico de la Diresa o Minsa, así mismo existe brecha de recursos humanos de los profesionales psicólogos y otros involucrados. ✓ En el área de salud mental existen cambios constantes de registro His-Minsa que se encuentra en implementación.
9001. Acciones centrales	<ul style="list-style-type: none"> ✓ Sobre la actividad operativa de envió de información de la vigilancia epidemiológica en cada ámbito de la Red de Salud San Francisco, la Microred San Martin, tiene una cobertura y oportunidad de la notificación semanal de los eventos sujetos a vigilancia epidemiológica del 100% en el primer semestre del 2022, actividad que es monitoreada por el área de Epidemiología de la Red de Salud San Francisco.

Centro de Costo 05.03. Microred de Salud Palmapampa

Cuadro N° 3. Evaluación de cumplimiento de Actividades Operativas de la Microred de Salud Palmapampa

Categoría Presupuestal	Evaluación de cumplimiento de las actividades operativas e inversiones
0001. Articulado Nutricional	<ul style="list-style-type: none"> ✓ En la actividad PARASITOSIS INTESTINAL se avanzó 43.21 % de cobertura de metas físicas al primer semestre, debido a que nuestros centros poblados no cuentan con agua tratada y las prácticas de consumo de agua hervida es deficiente. ✓ En la actividad SOB/ASMA se avanzó un 83.33 % de cobertura de metas físicas al primer semestre, debido que los últimos meses hubo incremento de IRAS por temporadas de época de friaje
1001. Producto Específicos Para Desarrollo Infantil Temprano	<ul style="list-style-type: none"> ✓ En la actividad VACUNACION NIÑO < 1 AÑO se avanzó un 51.30 % de cobertura de metas físicas al primer semestre, debido a que en el mes de abril se desarrolló la campaña de las Américas. ✓ En la actividad VACUNACION NIÑO = 1 AÑOS se avanzó un 66.37 % de cobertura de metas físicas al primer semestre, debido a que en el mes de abril se desarrolló la campaña de las Américas. ✓ En la actividad VACUNACION NIÑO = 4 AÑOS se avanzó un 54.74 % de cobertura de metas físicas al primer semestre, debido a que en el mes de abril se desarrolló la campaña de las Américas. ✓ En la actividad VACUNACION NIÑO RECIEN NACIDO se avanzó un 88.89 % de cobertura de metas físicas al primer semestre, debido a que todo los recién nacidos están siendo vacunados antes del alta. ✓ En la actividad VACUNACION NIÑO = 2 AÑOS se avanzó un 19.78 % de cobertura de metas físicas al primer semestre, debido a que los padres de familia y/o cuidadores aun todavía tienen el paradigma de que pueden contagiarse de COVID-19. ✓ En la actividad VACUNACION NIÑO = 3 AÑOS se avanzó un 42.86 % de cobertura de metas físicas al primer semestre, debido a que los padres de familia y/o cuidadores aun todavía tienen el paradigma de que pueden contagiarse de COVID-19. ✓ En la actividad RECIEN NACIDO CON CONTROLES CRED COMPLETO se avanzó un 74.75 % de cobertura de metas físicas al primer semestre, debido a todos los niños se está realizando el seguimiento oportuno para sus controles CRED. ✓ En la actividad NIÑOS MENORES DE 36 MESES CON CONTROLES CRED COMPLETO PARA SU EDAD se avanzó un 30.41 % de cobertura de metas físicas al primer semestre, debido a que a todos los niños se está realizando el seguimiento para sus controles CRED hay migración de niños. ✓ En la actividad NIÑOS MENORES DE 36 MESES CON TEST DE GRAHAM Y EXAMEN SERIADO DOSAJE DE HEMOGLOBINA se avanzó un 55.26 % de cobertura de metas físicas al primer semestre, debido a que a todos los niños se está realizando los exámenes auxiliares. ✓ En la actividad NIÑOS DOSAJE DE HEMOGLOBINA se avanzó un 95.95 % de cobertura de metas físicas al primer semestre, debido a que a todos los niños se está realizando los exámenes auxiliares. ✓ En la actividad NIÑOS MENORES DE 36 MESES CON SUPLEMENTO DE HIERRO Y OTROS MICRONUTRIENTES se avanzó un 102.59 % de cobertura de metas físicas al primer semestre, debido a que a todos los niños se está realizando los seguimientos oportunos para su suplementación en los trabajos extramurales.

Categoría Presupuestal	Evaluación de cumplimiento de las actividades operativas e inversiones
	<ul style="list-style-type: none"> ✓ En la actividad NIÑO MENOR DE 5 AÑOS CON SUPLEMENTO DE VITAMINA A se avanzó un 102.54 % de cobertura de metas físicas al primer semestre, debido a que a todos los niños se está realizando la atención en paquetes completos. ✓ En la actividad SEGUIMIENTO DEL CUMPLIMIENTO DE LAS ATENCIONES PREVENTIVAS DEL NIÑO se avanzó un 51.11 % de cobertura de metas físicas al primer semestre, debido a que a todos los niños se está realizando los seguimientos a través de la visita domiciliaria y llamadas telefónicas. ✓ En la actividad INFECCION RESPIRATORIA AGUDA (IRA) NO COMPLICADA se avanzó un 125.74 % de cobertura de metas físicas al primer semestre, debido a que estamos en época de friaje. ✓ En la actividad FARINGOAMIGDALITIS AGUDA se avanzó un 101.28 % de cobertura de metas físicas al primer semestre, debido a que estamos en época de friaje y las madres primero acuden a las farmacias y cuando no se mejora recién llevan al establecimiento. ✓ En la actividad OTITIS MEDIA AGUDA (OMA) se avanzó un 50 % de cobertura de metas físicas al primer semestre, debido a que estamos en época de friaje y las madres primero acuden a las farmacias y cuando no se mejora recién llevan al establecimiento. ✓ En la actividad SINUSITIS AGUDA se avanzó un 0% de cobertura de metas físicas al primer semestre, debido a no presentarse casos. ✓ En la actividad NEUMONIA SIN COMPLICACIONES Y OTROS se avanzó un 50 % de cobertura de metas físicas al primer semestre, debido a que estamos en época de friaje y las madres primero acuden a las farmacias y cuando no se mejora recién llevan al establecimiento. ✓ En la actividad EDA ACUOSA NO COMPLICADA se avanzó un 25.50 % de cobertura de metas físicas al primer semestre, debido a que nuestros centros poblados no cuentan con agua potable las 24 horas y las familias no practican el consumo de agua hervida. ✓ En la actividad EDA DISENTERICA se avanzó un 27.27 % de cobertura de metas físicas al primer semestre, debido a que nuestros centros poblados no cuentan con agua potable las 24 horas y las familias no practican el consumo de agua hervida. ✓ En la actividad EDA PERSISTENTE se avanzó un 71.79 % de cobertura de metas físicas al primer semestre, debido a que los profesionales de la salud no lo hacen el seguimiento a los niños con EDA no complicada por sobrecarga laboral. ✓ En la actividad ATENCION EDA CON ALGUN GRADO DE DESHIDRATACION se avanzó un 0% de cobertura de metas físicas al primer semestre, debido a no presentarse casos. ✓ En la actividad ANEMIA se avanzó un 9.62 % de cobertura de metas físicas al primer semestre, debido a que los niños migran y no está siendo suplementado y por otro lado las madres no lo están dando a diario su suplementación o consumo de alimentos ricos en hierro pese a que el profesional lo brinda orientación y consejería.
002. Salud Materno Neonatal	<ul style="list-style-type: none"> ✓ Brindar Atención pre natal reenforcada se logró obtener un avance de 44.85% de gestantes con 6to control prenatal, en administración de sulfato ferroso se logró obtener un 58.88% de gestantes que se ha realizado su 6ta entrega de suplemento vitamínico, para ecografía obstétrica se logró un 40% de gestantes con ecografía obstétrica completa, esto demuestra que se están realizando el paquete integral a las gestantes y las interconsultas a los diferentes servicios para su Atención. ✓ Mejoramiento del acceso a la población a métodos de planificación familiar, se logró obtener un avance de 100% en métodos modernos (implante) sin embargo se tiene un déficit de cobertura en los demás métodos de planificación familiar como en métodos de barrera que se logró cobertura un 0.84% y el método oral combinado que solo se logró cobertura un 23.47%. ✓ Mejoramiento del acceso de la población a servicio de consejería en Salud Sexual y Reproductiva, se obtuvo un avance de 56.6%. ✓ Brindar Atención a las gestantes con complicaciones, al ser un centro de salud referencial se ha logrado tratar casos de anemia en gestantes en un 100%, en casos de Infección del Tracto Urinario se ha tratado el 100%, lo cual se demuestra que se está evitando las morbi mortalidad en las gestantes de los establecimientos de la micro red. ✓ Atención del parto normal, se ha tenido un avance del 39.51% sabiendo que es un establecimiento de salud donde acuden gestantes de los establecimientos de su micro red. ✓ Atención del puerperio, se observa que se ha logrado un avance del 47.88% donde las púerperas realizan su segundo control y se le brinda un paquete integral. ✓ Atención del recién nacido se ha logrado un avance del 38.798% así como también en Atención de alojamiento conjunto.

Categoría Presupuestal	Evaluación de cumplimiento de las actividades operativas e inversiones
	<ul style="list-style-type: none"> ✓ Atención integral para la prevención del embarazo en adolescentes se obtuvo un avance del 12.39% esto debido a la poca acogida de los adolescentes y a la poca colaboración del director de la institución educativa
0016. Tbc-Vih/Sida	<ul style="list-style-type: none"> ✓ IDENTIFICACION Y EXAMEN DE SINTOMATICOS RESPIRATORIOS EN LAS ATENCIONES A PERSONAS > 15 AÑOS Y POBLACION VULNERABLE. ✓ Se llegó a un 41.97% incumpliendo con lo previsto para el primer semestre como se ha programado en el plan 2022. ✓ SEGUIMIENTO DIAGNOSTICO AL SINTOMATICOS RESPIRATORIOS CON 2 RESULTADOS DE BACILOSCOPIA NEGATIVA ✓ Se llegó a un 41.97% incumpliendo con lo previsto para el primer semestre como se ha programado en el plan 2022.
0017. Enfermedades Metaxénicas y Zoonosis	<ul style="list-style-type: none"> ✓ POBLACIÓN INFORMADA SOBRE PREVENCIÓN Y CONTROL DE LAS ENFERMEDADES METAXENICAS Y ZONÓTICAS POR MEDIOS ALTERNATIVOS, se logró una cobertura de 50% en esta actividad el cual se tuvo un buen avance. ✓ POBLACIÓN INFORMADA EN PREVENCIÓN Y CONTROL DE LAS ENFERMEDADES METAXENICAS Y ZONÓTICAS POR MEDIOS MASIVOS DE COMUNICACIÓN se logró una cobertura de 150% en esta actividad el cual se logró pasar la meta programada. En la actividad Localización y diagnóstico de casos de malaria, se logró la captación y diagnóstico del 6.15% de casos de Malaria, debido a la falta de personal, recarga laboral. ✓ En la actividad Tratamiento y seguimiento de los casos diagnosticados de malaria con plasmodium vivax, se logró el tratamiento del 35.29 % de los casos programados, debido a que no se tuvo más casos positivos de malaria por Plasmodium vivax.
018. Enfermedades no transmisibles	<ul style="list-style-type: none"> ✓ PERSONAS DE 5 A 11 AÑOS CON VALORACIÓN CLÍNICA DE FACTORES DE RIESGO. - Microred de Salud Palmapampa tiene un avance de 1% ✓ PERSONAS DE 18 A 29 AÑOS CON VALORACIÓN CLÍNICA DE FACTORES DE RIESGO. - Microred de Salud Palmapampa tiene un avance de 26 % ✓ PERSONAS DE 30 A 39 AÑOS CON VALORACIÓN CLÍNICA DE FACTORES DE RIESGO. - Microred de Salud Palmapampa tiene un avance de 35%. ✓ PERSONAS DE 40 A 59 AÑOS CON VALORACIÓN CLÍNICA DE FACTORES DE RIESGO Y TAMIZAJE LABORATORIO. - Microred de Salud Palmapampa tiene un avance de 50 % ✓ PERSONAS MAYORES DE 60 AÑOS CON VALORACIÓN CLÍNICA DE FACTORES DE RIESGO Y TAMIZAJE LABORATORIO. - Microred de Salud Palmapampa tiene un avance de 79 % ✓ PACIENTE HIPERTENSO DE NO ALTO RIESGO CONTROLADO. - Microred de Salud Palmapampa tiene un avance de 10% ✓ PACIENTE DIABÉTICO NO COMPLICADO CONTROLADO. - Microred de Salud Palmapampa tiene un avance de 22 % ✓ Tamizaje y detección de errores refractivos en niños (as) de 3 a 11 años. Microred de Salud Palmapampa, tiene un avance de 13.6 % Tamizaje y detección de catarata mediante examen de agudeza visual en primer y segundo nivel de atención. - Microred de Salud Palmapampa, tiene un avance de 0 %
0024. Prevención y Control de Cáncer	<ul style="list-style-type: none"> ✓ Para el 2022 el subproducto de tamizaje con Papanicolaou para atención de cáncer de cuello uterino se reportó 34.78%. el porcentaje no supera el 50% la actividad no se realizó de forma continua, la captación de usuarias es débil. Se coordinará estrategias para mejorar la cobertura de la actividad. ✓ Mientras que, el subproducto tamizaje con inspección visual con ácido acético para detección de cáncer de cuello uterino es 0%; no se realiza la actividad de continua ya que el personal responsable de la estrategia no está capacitado en IVVA; se buscara estrategias para cumplir la programación. ✓ Respecto al subproducto de proteger a la niña con aplicación de vacuna VPH es de 27.00% se logró este porcentaje con acciones realizadas en las campañas de vacunación. se está tomando en cuenta para el indicador la aplicación de la segunda dosis de la vacuna, se ha realizado la vacunación de la primera dosis de VPH en el mes de abril y se debe esperar 6 meses para cumplir con la segunda dosis, lo cual se evidenciará en el segundo semestre de este año. ✓ Consejería preventiva en factores de riesgo para el cáncer es 26.21%, en este indicador se debe tomar en cuenta la segunda consejería el cual aún no se cumplió a la cabalidad en relación a las primeras consejerías realizadas dentro del primer semestre del año, se exigirá el cumplimiento.

Categoría Presupuestal	Evaluación de cumplimiento de las actividades operativas e inversiones
	<ul style="list-style-type: none"> ✓ Tamizaje en mujer con examen clínico de mama para detección de cáncer de mama es 44.57%. se está realizando la actividad de forma continua, se debe mejorar la captación de usuarias para cubrir la programación. ✓ Tamizaje para detección de cáncer de piel es de 44.44%, esta actividad es realizada por el personal médico se realiza la actividad, pero se debe buscar estrategias para cubrir mejor la actividad. ✓ Tamizaje para detección de cáncer de próstata se reporta el 31.52%, al igual que el tamizaje de cáncer de piel y de colon y recto estas actividades son realizadas por el personal médico, realizaron campañas de atención para realizar esta actividad, se debe mejorar la cobertura. ✓ El sub producto de Tamizaje para detección de cáncer de colon y recto en el primer semestre alcanzó el 11.39%, por los motivos arriba expuestos, se requiere mejores estrategias para el cumplimiento de la actividad. ✓ En el sub producto familias sensibilizadas para la promoción de prácticas y entornos saludables para la prevención del cáncer se alcanzó el 100%, se debe continuar con estas actividades en la promoción de la salud en relación al cáncer. ✓ En los sub productos funcionarios municipales sensibilizados para la promoción de prácticas y entornos saludables para la prevención del cáncer, y docentes capacitados para la promoción de prácticas y entornos saludables para la prevención del cáncer el reporte del primer semestre es de 0%, no se registra las actividades o realizan un registro inadecuado, cabe resaltar que hubo cambios en el registro HIS, por lo que no se evidencia el avance, se requiere el trabajo en conjunto con el responsable de cáncer.
0129. Prevención y manejo de condiciones secundarias de salud en personas con discapacidad	<ul style="list-style-type: none"> ✓ Fortalecimiento con campañas de certificación disponiendo de médicos certificadores por la OREDIS e INSTITUTO NACIONAL DE SALUD.
0131. Control y prevención en salud mental	<ul style="list-style-type: none"> ✓ El área de salud mental sufre cambios constantes de registro His-Minsa el cual se encuentra en implementación.
9001. Acciones centrales	<ul style="list-style-type: none"> ✓ La Microred Palmapampa, tiene una cobertura y oportunidad de la notificación semanal de los eventos sujetos a vigilancia epidemiológica del 100 %, actividad que es monitoreada por el área de Epidemiología de la Red de Salud San Francisco.

Centro de Costo 05.04. Microred de Salud Santa Rosa

Cuadro N° 4. Evaluación de cumplimiento de Actividades Operativas de la Microred de Salud Santa Rosa

Categoría Presupuestal	Evaluación de cumplimiento de las actividades operativas e inversiones
0001. Articulado Nutricional	<ul style="list-style-type: none"> ✓ En la actividad PARASITOSIS INTESTINAL se avanzó 43.59 % de cobertura de metas físicas al primer semestre, debido a que nuestros centros poblados no cuentan con agua tratada y las prácticas de consumo de agua hervida es deficiente. ✓ En la actividad SOB/ASMA se avanzó un 100 % de cobertura de metas físicas al primer semestre, debido que los últimos meses hubo incremento de IRAS por temporadas de época de friaje.

Categoría Presupuestal	Evaluación de cumplimiento de las actividades operativas e inversiones
1001. Producto Específicos Para Desarrollo Infantil Temprano	<ul style="list-style-type: none"> ✓ En la actividad VACUNACION NIÑO < 1 AÑO se avanzó un 57.35 % de cobertura de metas físicas al primer semestre, debido a que en el mes de abril se desarrolló la campaña de las Américas. ✓ En la actividad VACUNACION NIÑO = 1 AÑOS se avanzó un 53.02 % de cobertura de metas físicas al primer semestre, debido a que en el mes de abril se desarrolló la campaña de las Américas. ✓ En la actividad VACUNACION NIÑO = 4 AÑOS se avanzó un 70.94 % de cobertura de metas físicas al primer semestre, debido a que en el mes de abril se desarrolló la campaña de las Américas. ✓ En la actividad VACUNACION NIÑO RECIEN NACIDO se avanzó un 46.07 % de cobertura de metas físicas al primer semestre, debido a que todo los recién nacidos están siendo vacunados antes del alta. ✓ En la actividad VACUNACION NIÑO = 2 AÑOS se avanzó un 5.83 % de cobertura de metas físicas al primer semestre, debido a que los padres de familia y/o cuidadores aun todavía tienen el paradigma de que pueden contagiarse de COVID-19. ✓ En la actividad VACUNACION NIÑO = 3 AÑOS se avanzó un 66.67 % de cobertura de metas físicas al primer semestre, debido a que los padres de familia y/o cuidadores aun todavía tienen el paradigma de que pueden contagiarse de COVID-19. ✓ En la actividad RECIEN NACIDO CON CONTROLES CRED COMPLETO se avanzó un 52.07 % de cobertura de metas físicas al primer semestre, debido a todos los niños se está realizando el seguimiento oportuno para sus controles CRED. ✓ En la actividad NIÑOS MENORES DE 36 MESES CON CONTROLES CRED COMPLETO PARA SU EDAD se avanzó un 28.21 % de cobertura de metas físicas al primer semestre, debido a que a todos los niños se está realizando el seguimiento para sus controles CRED hay migración de niños. ✓ En la actividad NIÑOS MENORES DE 36 MESES CON TEST DE GRAHAM Y EXAMEN SERIADO DOSAJE DE HEMOGLOBINA se avanzó un 39.91 % de cobertura de metas físicas al primer semestre, debido a que a todos los niños se está realizando los exámenes auxiliares. ✓ En la actividad NIÑOS DOSAJE DE HEMOGLOBINA se avanzó un 82.42 % de cobertura de metas físicas al primer semestre, debido a que a todos los niños se está realizando los exámenes auxiliares. ✓ En la actividad NIÑOS MENORES DE 36 MESES CON SUPLEMENTO DE HIERRO Y OTROS MICRONUTRIENTES se avanzó un 108.44 % de cobertura de metas físicas al primer semestre, debido a que a todos los niños se está realizando los seguimientos oportunos para su suplementación en los trabajos extramurales. ✓ En la actividad NIÑO MENOR DE 5 AÑOS CON SUPLEMENTO DE VITAMINA A se avanzó un 97.41 % de cobertura de metas físicas al primer semestre, debido a que a todos los niños se está realizando la atención en paquetes completos. ✓ En la actividad SEGUIMIENTO DEL CUMPLIMIENTO DE LAS ATENCIONES PREVENTIVAS DEL NIÑO se avanzó un 57.70 % de cobertura de metas físicas al primer semestre, debido a que a todos los niños se está realizando los seguimientos a través de la visita domiciliaria y llamadas telefónicas. ✓ En la actividad INFECCION RESPIRATORIA AGUDA (IRA) NO COMPLICADA se avanzó un 151.45 % de cobertura de metas físicas al primer semestre, debido a que estamos en época de friaje. ✓ En la actividad FARINGOAMIGDALITIS AGUDA se avanzó un 142.41 % de cobertura de metas físicas al primer semestre, debido a que estamos en época de friaje y las madres primero acuden a las farmacias y cuando no se mejora recién llevan al establecimiento. ✓ En la actividad OTITIS MEDIA AGUDA (OMA) se avanzó un 60 % de cobertura de metas físicas al primer semestre, debido a que estamos en época de friaje y las madres primero acuden a las farmacias y cuando no se mejora recién llevan al establecimiento. ✓ En la actividad SINUSITIS AGUDA se avanzó un 0% de cobertura de metas físicas al primer semestre, debido a no presentarse casos. ✓ En la actividad NEUMONIA SIN COMPLICACIONES Y OTROS se avanzó un 0% de cobertura de metas físicas al primer semestre, debido a no presentarse casos. ✓ En la actividad EDA ACUOSA NO COMPLICADA se avanzó un 28.33 % de cobertura de metas físicas al primer semestre, debido a que nuestros centros poblados no cuentan con agua potable las 24 horas y las familias no practican el consumo de agua hervida. ✓ En la actividad EDA DISENTERICA se avanzó un 100 % de cobertura de metas físicas al primer semestre, debido a que nuestros centros poblados no cuentan con agua potable las 24 horas y las familias no practican el consumo de agua hervida.

Categoría Presupuestal	Evaluación de cumplimiento de las actividades operativas e inversiones
	<ul style="list-style-type: none"> ✓ En la actividad EDA PERSISTENTE se avanzó un 62.50 % de cobertura de metas físicas al primer semestre, debido a que los profesionales de la salud no lo hacen el seguimiento a los niños con EDA no complicada por sobrecarga laboral. ✓ En la actividad ATENCION EDA CON ALGUN GRADO DE DESHIDRATACION se avanzó un 0% de cobertura de metas físicas al primer semestre, debido a no presentarse casos. ✓ En la actividad ANEMIA se avanzó un 11.17 % de cobertura de metas físicas al primer semestre, debido a que los niños migran y no está siendo suplementado y por otro lado las madres no lo están dando a diario su suplementación o consumo de alimentos ricos en hierro pese a que el profesional lo brinda orientación y consejería.
002. Salud Materno Neonatal	<ul style="list-style-type: none"> ✓ Brindar Atención pre natal reenforcada se logró obtener un avance de 37.04% de gestantes con 6to control prenatal, en administración de sulfato ferroso se logró obtener un 18.52% de gestantes que se ha realizado su 6ta entrega de suplemento vitamínico, para ecografía obstétrica se logró un 28.89% de gestantes con ecografía obstétrica completa, este avance es debido a que la micro red santa rosa tiene un gran porcentaje de gestantes transeúntes. ✓ Mejoramiento del acceso a la población a métodos de planificación familiar, se logró obtener un avance de 100% en métodos modernos (implante) sin embargo se tiene un déficit de cobertura en los demás métodos de planificación familiar como en métodos de barrera que se logró cobertura un 1.33% y el método oral combinado que solo se logró cobertura un 13.99%. ✓ Mejoramiento del acceso de la población a servicio de consejería en Salud Sexual y Reproductiva, se obtuvo un avance de 56.29%. ✓ Brindar Atención a las gestantes con complicaciones, al ser un centro de salud referencial se ha logrado tratar casos de anemia en gestantes en un 59.52%, lo cual se demuestra que se está evitando las morbi mortalidad en las gestantes de los establecimientos de la micro red. ✓ Atención del parto normal, se ha tenido un avance del 28.65% sabiendo que es un establecimiento de salud donde acuden gestantes de los establecimientos de su micro red y transeúntes. ✓ Atención del puerperio, se observa que se ha logrado un avance del 42.22% donde las púerperas realizan su segundo control y se le brinda un paquete integral. ✓ Atención del recién nacido se ha logrado un avance del 29.21% así como también en Atención de alojamiento conjunto. ✓ Atención integral para la prevención del embarazo en adolescentes se obtuvo un avance del 14.65%
0016. Tbc-Vih/Sida	<ul style="list-style-type: none"> ✓ IDENTIFICACION Y EXAMEN DE SINTOMATICOS RESPIRATORIOS EN LAS ATENCIONES A PERSONAS > 15 AÑOS Y POBLACION VULNERABLE ✓ Se llegó a un 68.42% el cual se ha previsto para el primer semestre como se ha programado en el plan 2022. ✓ SEGUIMIENTO DIAGNOSTICO AL SINTOMATICOS RESPIRATORIOS CON 2 RESULTADOS DE BACILOSCOPIA NEGATIVA ✓ Se llegó a un 63.74% el cual se ha previsto para el primer semestre como se ha programado en el plan 2022.
0017. Enfermedades Metaxénicas y Zoonosis	<ul style="list-style-type: none"> ✓ POBLACIÓN INFORMADA SOBRE PREVENCIÓN Y CONTROL DE LAS ENFERMEDADES METAXENICAS Y ZONÓTICAS POR MEDIOS ALTERNATIVOS, se logró una cobertura de 50 % en esta actividad el cual se tuvo un buen avance. ✓ VIVIENDAS UBICADAS EN ESCENARIO II Y III DE TRANSMISION DE DENGUE PROTEGIDAS CON TRATAMIENTO FOCAL Y CONTROL FISICO, con un buen avance de 120 %. ✓ VIVIENDAS EN AREAS DE TRANSMISION DE DENGUE CON VIGILANCIA ENTOMOLOGICA DOMICILIARIA EN ESCENARIOS II Y III con un buen avance de 81%.
018. Enfermedades no transmisibles	<ul style="list-style-type: none"> ✓ PERSONAS DE 5 A 11 AÑOS CON VALORACIÓN CLÍNICA DE FACTORES DE RIESGO. - Microred Santa Rosa tiene un avance de 100% ✓ PERSONAS DE 18 A 29 AÑOS CON VALORACIÓN CLÍNICA DE FACTORES DE RIESGO. - Microred Santa Rosa tiene un avance de 54% ✓ PERSONAS DE 30 A 39 AÑOS CON VALORACIÓN CLÍNICA DE FACTORES DE RIESGO. - Microred Santa Rosa un avance de 79%. ✓ PERSONAS DE 40 A 59 AÑOS CON VALORACIÓN CLÍNICA DE FACTORES DE RIESGO Y TAMIZAJE DE LABORATORIO. - Microred Santa Rosa tiene un avance de 50 % ✓ PERSONAS MAYORES DE 60 AÑOS CON VALORACIÓN CLÍNICA DE FACTORES DE RIESGO Y TAMIZAJE DE LABORATORIO. - Microred Santa Rosa tiene un avance de 100 %

Categoría Presupuestal	Evaluación de cumplimiento de las actividades operativas e inversiones
	<ul style="list-style-type: none"> ✓ PACIENTE HIPERTENSO DE NO ALTO RIESGO CONTROLADO. - Microred Santa Rosa tiene un avance de 51% ✓ PACIENTE DIABÉTICO NO COMPLICADO CONTROLADO. - Microred Santa Rosa tiene un avance de 65 % ✓ Tamizaje y detección de errores refractivos en niños (as) de 3 a 11 años. - Microred Santa Rosa, tiene un avance de 49 % ✓ Tamizaje y detección de catarata mediante examen de agudeza visual en primer y segundo nivel de atención. - Microred Santa Rosa, tiene un avance de 0 %
0024. Prevención y Control de Cáncer	<ul style="list-style-type: none"> ✓ Para el 2022 el subproducto de tamizaje con Papanicolaou para atención de cáncer de cuello uterino se reportó 42.14%. el porcentaje no supera el 50% la actividad no se realizó de forma continua, la captación de usuarias es débil. Se coordinará estrategias para mejorar la cobertura de la actividad. ✓ Mientras que, el subproducto tamizaje con inspección visual con ácido acético para detección de cáncer de cuello uterino es 16.00%; no se realiza la actividad de continua ya que el personal responsable de la estrategia y capacitado IVVA cumple otras funciones; se buscara estrategias para cumplir la programación. ✓ Respecto al subproducto de proteger a la niña con aplicación de vacuna VPH es de 42.55% se logró este porcentaje con acciones realizadas en las campañas de vacunación. se está tomando en cuenta para el indicador la aplicación de la segunda dosis de la vacuna, se ha realizado la vacunación de la primera dosis de VPH en el mes de abril y se debe esperar 6 meses para cumplir con la segunda dosis, lo cual se evidenciará en el segundo semestre de este año. ✓ Consejería preventiva en factores de riesgo para el cáncer es de 100%, en este indicador se debe tomar en cuenta la segunda consejería el cual se cumplió en el primer semestre. ✓ Tamizaje en mujer con examen clínico de mama para detección de cáncer de mama es 44.57%. se está realizando la actividad de forma continua, se debe mejorar la captación de usuarias para cobertura la programación. ✓ Tamizaje para detección de cáncer de piel es de 72.52%, esta actividad es realizada por el personal médico, se debe continuar con las coberturas mejor la actividad. ✓ Tamizaje para detección de cáncer de próstata se reporta el 6.06%, al igual que el tamizaje de cáncer de piel y de colon y recto estas actividades son realizadas por el personal médico, que prioriza otras actividades, se debe mejorar la cobertura. ✓ El sub producto de Tamizaje para detección de cáncer de colon y recto en el primer semestre alcanzo el 11.39%, por los motivos arriba expuestos, se requiere mejores estrategias para el cumplimiento de la actividad. ✓ En el sub producto familias sensibilizadas para la promoción de prácticas y entornos saludables para la prevención del cáncer se alcanzó el 19.33%, se debe continuar con estas actividades en la promoción de la salud en relación al cáncer. ✓ En el producto docentes capacitados para la promoción de prácticas y entornos saludables para la prevención del cáncer el reporte del primer semestre es de 38.03%. se debe continuar con estas actividades en la promoción de la salud en relación al cáncer. ✓ En el sub productos funcionarios municipales sensibilizados para la promoción de prácticas y entornos saludables para la prevención del cáncer el reporte del primer semestre es de 100%. Se logro alcanzar la meta de programación.
0051. Prevención y tratamiento del consumo de drogas	<ul style="list-style-type: none"> ✓ El Centro de Salud Santa Rosa tuvo dificultades para desarrollar actividades, posiblemente por la renuncia del personal, En este establecimiento el servicio de alcohol y drogas no cuenta con un personal psicólogo contratado que también cumpliría funciones de tamizaje en salud mental.
0129. Prevención y manejo de condiciones secundarias de salud en personas con discapacidad	<ul style="list-style-type: none"> ✓ PERSONA CON DISCAPACIDAD CERTIFICADA EN ESTABLECIMIENTOS DE SALUD: se tiene un médico certificador el cual se encuentra en coordinación con la OFICINA DE OMAPED para la certificación de personas con discapacidad que aún no tiene su certificado emitido.

Categoría Presupuestal	Evaluación de cumplimiento de las actividades operativas e inversiones
PP 131. Control y prevención en salud mental	<ul style="list-style-type: none"> ✓ Las actividades de salud mental no cuentan con las capacitaciones al personal de salud por parte del equipo técnico de la DIRESA o MINSA, así mismo existe brecha de profesionales psicólogos y otros involucrados. ✓ El área de salud mental tiene cambios constantes de registro His-Minsa el que está en implementación.
9001. Acciones centrales	<ul style="list-style-type: none"> ✓ La Microred Santa Rosa, tiene una cobertura y oportunidad de la notificación semanal de los eventos sujetos a vigilancia epidemiológica del 100 %, actividad que es monitoreada por el área de Epidemiología de la Red de Salud San Francisco.

Centro de Costo 05.05. Microred de Salud Machente

Cuadro N° 5. Evaluación de cumplimiento de Actividades Operativas de la Microred de Salud Machente

Categoría Presupuestal	Evaluación de cumplimiento de las actividades operativas e inversiones
0001. Articulado Nutricional	<ul style="list-style-type: none"> ✓ En la actividad PARASITOSIS INTESTINAL se avanzó 66.67 % de cobertura de metas físicas al primer semestre, debido a que nuestros centros poblados no cuentan con agua tratada y las prácticas de consumo de agua hervida es deficiente. ✓ En la actividad SOB/ASMA se avanzó un 50 % de cobertura de metas físicas al primer semestre, debido que los últimos meses hubo incremento de IRAS por temporadas de época de friaje.
1001. Producto Específicos Para Desarrollo Infantil Temprano	<ul style="list-style-type: none"> ✓ En la actividad VACUNACION NIÑO < 1 AÑO se avanzó un 77.78 % de cobertura de metas físicas al primer semestre, debido a que en el mes de abril se desarrolló la campaña de las Américas. ✓ En la actividad VACUNACION NIÑO = 1 AÑOS se avanzó un 115.38 % de cobertura de metas físicas al primer semestre, debido a que en el mes de abril se desarrolló la campaña de las Américas. ✓ En la actividad VACUNACION NIÑO = 4 AÑOS se avanzó un 125 % de cobertura de metas físicas al primer semestre, debido a que en el mes de abril se desarrolló la campaña de las Américas. ✓ En la actividad VACUNACION NIÑO = 2 AÑOS se avanzó un 2.50 % de cobertura de metas físicas al primer semestre, debido a que los padres de familia y/o cuidadores aun todavía tienen el paradigma de que pueden contagiarse de COVID-19. ✓ En la actividad VACUNACION NIÑO = 3 AÑOS se avanzó un 100 % de cobertura de metas físicas al primer semestre, debido a que en el mes de abril se desarrolló la campaña de las Américas. ✓ En la actividad RECIEN NACIDO CON CONTROLES CRED COMPLETO se avanzó un 55.26 % de cobertura de metas físicas al primer semestre, debido a todos los niños se está realizando el seguimiento oportuno para sus controles CRED. ✓ En la actividad NIÑOS MENORES DE 36 MESES CON CONTROLES CRED COMPLETO PARA SU EDAD se avanzó un 82.86 % de cobertura de metas físicas al primer semestre, debido a que a todos los niños se está realizando el seguimiento para sus controles CRED hay migración de niños. ✓ En la actividad NIÑOS DOSAJE DE HEMOGLOBINA se avanzó un 124.21 % de cobertura de metas físicas al primer semestre, debido a que a todos los niños se está realizando los exámenes auxiliares. ✓ En la actividad NIÑOS MENORES DE 36 MESES CON SUPLEMENTO DE HIERRO Y OTROS MICRONUTRIENTES se avanzó un 179.07 % de cobertura de metas físicas al primer semestre, debido a que a todos los niños se está realizando los seguimientos oportunos para su suplementación en los trabajos extramurales. ✓ En la actividad NIÑO MENOR DE 5 AÑOS CON SUPLEMENTO DE VITAMINA A se avanzó un 135.37 % de cobertura de metas físicas al primer semestre, debido a que a todos los niños se está realizando la atención en paquetes completos. ✓ En la actividad SEGUIMIENTO DEL CUMPLIMIENTO DE LAS ATENCIONES PREVENTIVAS DEL NIÑO se avanzó un 106.25 % de cobertura de metas físicas al primer semestre, debido a que a todos los niños se está realizando los seguimientos a través de la visita domiciliaria y llamadas telefónicas. ✓ En la actividad INFECCION RESPIRATORIA AGUDA (IRA) NO COMPLICADA se avanzó un 107.48 % de cobertura de metas físicas al primer semestre, debido a que estamos en época de friaje.

Categoría Presupuestal	Evaluación de cumplimiento de las actividades operativas e inversiones
	<ul style="list-style-type: none"> ✓ En la actividad FARINGOAMIGDALITIS AGUDA se avanzó un 180.14 % de cobertura de metas físicas al primer semestre, debido a que estamos en época de friaje y las madres primero acuden a las farmacias y cuando no se mejora recién llevan al establecimiento. ✓ En la actividad OTITIS MEDIA AGUDA (OMA) se avanzó un 500 % de cobertura de metas físicas al primer semestre, debido a que estamos en época de friaje y las madres primero acuden a las farmacias y cuando no se mejora recién llevan al establecimiento. ✓ En la actividad SINUSITIS AGUDA se avanzó un 0% de cobertura de metas físicas al primer semestre, debido a que no se ha presentado casos. ✓ En la actividad NEUMONIA SIN COMPLICACIONES Y OTROS se avanzó un 0% de cobertura de metas físicas al primer semestre, debido a que no se ha presentado casos. ✓ En la actividad EDA ACUOSA NO COMPLICADA se avanzó un 104.69 % de cobertura de metas físicas al primer semestre, debido a que nuestros centros poblados no cuentan con agua potable las 24 horas y las familias no practican el consumo de agua hervida. ✓ En la actividad EDA DISENTERICA se avanzó un 0% de cobertura de metas físicas al primer semestre, debido a que no se ha presentado casos. ✓ En la actividad EDA PERSISTENTE se avanzó un 0% de cobertura de metas físicas al primer semestre, debido a que no se ha presentado casos ✓ En la actividad ATENCION EDA CON ALGUN GRADO DE DESHIDRATAACION se avanzó un 0% de cobertura de metas físicas al primer semestre, debido a que no se ha presentado casos. ✓ En la actividad ANEMIA se avanzó un 21.43 % de cobertura de metas físicas al primer semestre, debido a que los niños migran y no está siendo suplementado y por otro lado las madres no lo están dando a diario su suplementación o consumo de alimentos ricos en hierro pese a que el profesional lo brinda orientación y consejería.
002. Salud Materno Neonatal	<ul style="list-style-type: none"> ✓ Brindar atención pre natal reenforcada se logró obtener un avance de 38.36% de gestantes con 6to control prenatal, en administración de sulfato ferroso se logró obtener un 19.18% de gestantes que se ha realizado su 6ta entrega de suplemento vitamínico, en cuanto a visitas domiciliarias se obtuvo un avance del 100% esto demuestra que se están realizando el paquete integral a las gestantes y las interconsultas a los diferentes servicios para su atención. ✓ Mejoramiento del acceso a la población a métodos de planificación familiar, se logró obtener un avance de 100% en métodos modernos (implante) sin embargo se tiene un déficit de cobertura en los demás métodos de planificación familiar como en métodos de barrera que se logró la cobertura un 1.96% y el método oral combinado que solo se logró la cobertura un 12.23%. ✓ Mejoramiento del acceso de la población a servicio de consejería en Salud Sexual y Reproductiva, se obtuvo un avance de 100%. ✓ Brindar atención a las gestantes con complicaciones, se ha logrado tratar casos de anemia en gestantes en un 87.5%, lo cual se demuestra que se está evitando las morbi mortalidad en las gestantes de los establecimientos de la micro red. ✓ Atención del puerperio, se observa que se ha logrado un avance del 32.88% donde las púerperas realizan su segundo control y se le brinda un paquete integral. ✓ Atención integral para la prevención del embarazo en adolescentes se obtuvo un avance del 11.73% esto debido a la poca acogida de los adolescentes y a la poca colaboración del director de la institución educativa
0016. Tbc-Vih/Sida	<ul style="list-style-type: none"> ✓ SEGUIMIENTO DIAGNOSTICO AL SINTOMATICOS RESPIRATORIOS CON 2 RESULTADOS DE BACILOSCOPIA NEGATIVA, Se llegó a un 45.01% incumpliendo con lo previsto para el primer semestre como se ha programado en el plan 2022. ✓ IDENTIFICACION Y EXAMEN DE SINTOMATICOS RESPIRATORIOS EN LAS ATENCIONES A PERSONAS > 15 AÑOS Y POBLACION VULNERABLE, Se llegó a un 51.79% incumpliendo con lo previsto para el primer semestre como se ha programado en el plan 2022.
0017. Enfermedades Metaxénicas y Zoonosis	<ul style="list-style-type: none"> ✓ POBLACIÓN INFORMADA SOBRE PREVENCIÓN Y CONTROL DE LAS ENFERMEDADES METAXENICAS Y ZONÓTICAS POR MEDIOS ALTERNATIVOS, se logró una cobertura de 51 % en esta actividad el cual se tuvo un buen avance en este primer semestre ✓ En las actividades de vigilancia entomológica de Malaria se viene cumpliendo por el personal que trabaja en la Microred, ya que cuenta con personal que realiza la actividad de manera bimensual.

Categoría Presupuestal	Evaluación de cumplimiento de las actividades operativas e inversiones
	<ul style="list-style-type: none"> ✓ En las actividades que se viene cumpliendo son las intervenciones del vector del dengue, logrando coberturas óptimas, ya que cuenta por personales técnicos en la Microred, garantizando la vigilancia entomológica y el control larvario en toda la Microred. ✓ VIVIENDAS EN AREAS DE TRANSMISION DE MALARIA CON VIGILANCIA ENTOMOLOGICA, con un avance de 50 %. ✓ VIVIENDAS UBICADAS EN ESCENARIO II Y III DE TRANSMISION DE DENGUE PROTEGIDAS CON TRATAMIENTO FOCAL Y CONTROL FISICO, con un buen avance de 82%. ✓ VIVIENDAS EN AREAS DE TRANSMISION DE DENGUE CON VIGILANCIA ENTOMOLOGICA DOMICILIARIA EN ESCENARIO I, con un buen avance de 170%. ✓ VIVIENDAS EN AREAS DE TRANSMISION DE DENGUE CON VIGILANCIA ENTOMOLOGICA DOMICILIARIA EN ESCENARIOS II Y III con un buen avance de 202%.
0018. Enfermedades no transmisibles	<ul style="list-style-type: none"> ✓ PERSONAS DE 5 A 11 AÑOS CON VALORACIÓN CLÍNICA DE FACTORES DE RIESGO. - Microred de Salud Machente tiene un avance de 0% ✓ PERSONAS DE 18 A 29 AÑOS CON VALORACIÓN CLÍNICA DE FACTORES DE RIESGO. - Microred de Salud Machente tiene un avance de 17% ✓ PERSONAS DE 30 A 39 AÑOS CON VALORACIÓN CLÍNICA DE FACTORES DE RIESGO. - Microred de Salud Machente un avance de 56%. ✓ PERSONAS DE 40 A 59 AÑOS CON VALORACIÓN CLÍNICA DE FACTORES DE RIESGO Y TAMIZAJE LABORATORIO. Microred de Salud Machente tiene un avance de 46% ✓ PERSONAS MAYORES DE 60 AÑOS CON VALORACIÓN CLÍNICA DE FACTORES DE RIESGO Y TAMIZAJE DE LABORATORIO. - Microred de Salud Machente tiene un avance de 65% ✓ PACIENTE HIPERTENSO DE NO ALTO RIESGO CONTROLADO. - Microred de Salud Machente tiene un avance de 50% ✓ PACIENTE DIABÉTICO NO COMPLICADO CONTROLADO. - Microred de Salud Machente tiene un avance de 70 % ✓ Tamizaje y detección de errores refractivos en niños (as) de 3 a 11 años. - Microred de Salud Machente, tiene un avance de 22 % ✓ Tamizaje y detección de catarata mediante examen de agudeza visual en primer y segundo nivel de atención. - Microred de Salud Machente, tiene un avance de 4 %
0024. Prevención y Control de Cáncer	<ul style="list-style-type: none"> ✓ Para el 2022 el subproducto de tamizaje con Papanicolaou para atención de cáncer de cuello uterino se reportó 41.44%. el porcentaje no supera el 50% la actividad no se realizó de forma continua, la captación de usuarias es débil. Se coordinará estrategias para mejorar la cobertura de la actividad. ✓ El subproducto tamizaje con inspección visual con ácido acético para detección de cáncer de cuello uterino es 12.86%; no se realiza la actividad de continua ya que el personal responsable de la estrategia no está capacitado en la actividad IVVA; se buscará estrategias para cumplir la programación. ✓ Respecto al subproducto de proteger a la niña con aplicación de vacuna VPH es de 100% se logró este porcentaje con acciones realizadas en las campañas de vacunación. se está tomando en cuenta para el indicador la aplicación de la segunda dosis de la vacuna, se ha realizado la vacunación de la primera dosis de VPH en el mes de abril y se debe esperar 6 meses para cumplir con la segunda dosis, lo cual se evidenciará en el segundo semestre de este año por lo que se superará lo programado. ✓ Consejería preventiva en factores de riesgo para el cáncer es de 37.56%, en este indicador se debe tomar en cuenta la segunda consejería el cual se cumplió de forma parcial en el primer semestre, se buscará estrategias para la cobertura de la actividad. ✓ Tamizaje en mujer con examen clínico de mama para detección de cáncer de mama es 44.03%. se está realizando la actividad de forma continua, se debe mejorar la captación de usuarias para la cobertura de la programación. ✓ Tamizaje para detección de cáncer de piel es de 24.7%, esta actividad es realizada por el personal médico, cabe resaltar que el C.S. Machente no conto con medico durante los meses de mayo y junio por lo que no evidencia avance, debe continuar para la mejor cobertura de la actividad. ✓ En el sub producto familias sensibilizadas para la promoción de prácticas y entornos saludables para la prevención del cáncer se alcanzó el 80.00%, se debe continuar con estas actividades en la promoción de la salud en relación al cáncer.
0131. Control y prevención en salud mental	<ul style="list-style-type: none"> ✓ Las actividades de salud mental no cuentan con las capacitaciones al personal de salud por parte del equipo técnico de la DIRESA o MINSA, así mismo existe brecha de psicólogos y otros involucrados. ✓ El área de salud mental tiene cambios constantes de registro en el His-Minsa.

Categoría Presupuestal	Evaluación de cumplimiento de las actividades operativas e inversiones
9001. Acciones centrales	✓ La Microred Machente, tiene una cobertura y oportunidad de la notificación semanal de los eventos sujetos a vigilancia epidemiológica del 100 %, actividad que es monitoreada por el área de Epidemiología de la Red de Salud San Francisco.

Centro de Costo 05.06. Microred de Salud Triboline

Cuadro N° 6. Evaluación de cumplimiento de Actividades Operativas de la Microred de Salud Triboline

Categoría Presupuestal	Evaluación de cumplimiento de las actividades operativas e inversiones
0001. Articulado Nutricional	<ul style="list-style-type: none"> ✓ En la actividad MONITOREO DEL PROGRAMA ARTICULADO NUTRICIONAL no se avanzó es por ende nos encontramos en un 0 % al primer semestre, por motivos de que hubo cambios en las coordinaciones del Programa PAN. ✓ En la actividad de EVALUACION DEL PROGRAMA ARTICULADO NUTRICIONAL se avanzó un 50 % al primer semestre por que se tuvo la evaluación con todo los Microrredes, juntamente con los nuevos coordinación del PAN. ✓ En la actividad SUPERVISION DEL PROGRAMA ARTICULADO NUTRICIONAL no se avanzó es por ende nos encontramos en un 0 % al primer semestre, por motivos de que hubo cambios en las coordinaciones del Programa PAN. ✓ En la actividad IMPLEMENTACION DE DOCUMENTOS TÉCNICOS NORMATIVOS no se avanzó es por ende nos encontramos en un 0 % al primer semestre, por motivos de que hubo cambios en las coordinaciones del Programa PAN ✓ En la actividad IMPLEMENTACION DE TECNOLOGIAS no se avanzó es por ende nos encontramos en un 0 % al primer semestre, por motivos de que hubo cambios en las coordinaciones del Programa PAN ✓ En la actividad VIGILANCIA DEL ESTADO NUTRICIONAL DEL NIÑO no se avanzó es por ende nos encontramos en un 0 % al primer semestre, por motivos de que hubo cambios en las coordinaciones del Programa PAN. ✓ En la actividad PARASITOSIS INTESTINAL se avanzó 73.68 % de cobertura de metas físicas al primer semestre, debido a que nuestros centros poblados no cuentan con agua tratada y las prácticas de consumo de agua hervida es deficiente. ✓ En la actividad SOB/ASMA se avanzó un 0% de cobertura de metas físicas al primer semestre, debido que no se cuenta con los profesionales capacitados para el diagnóstico.
1001. Producto Específicos Para Desarrollo Infantil Temprano	<ul style="list-style-type: none"> ✓ En la actividad VACUNACION NIÑO < 1 AÑO se avanzó un 59.74 % de cobertura de metas físicas al primer semestre, debido a que en el mes de abril se desarrolló la campaña de las Américas. ✓ En la actividad VACUNACION NIÑO = 1 AÑOS se avanzó un 65.48 % de cobertura de metas físicas al primer semestre, debido a que en el mes de abril se desarrolló la campaña de las Américas. ✓ En la actividad VACUNACION NIÑO = 4 AÑOS se avanzó un 103.77 % de cobertura de metas físicas al primer semestre, debido a que en el mes de abril se desarrolló la campaña de las Américas. ✓ En la actividad VACUNACION NIÑO = 2 AÑOS se avanzó un 5.71 % de cobertura de metas físicas al primer semestre, debido a que los padres de familia y/o cuidadores aun todavía tienen el paradigma de que pueden contagiarse de COVID-19. ✓ En la actividad VACUNACION NIÑO = 3 AÑOS se avanzó un 41.67 % de cobertura de metas físicas al primer semestre, debido a que los padres de familia y/o cuidadores aun todavía tienen el paradigma de que pueden contagiarse de COVID-19. ✓ En la actividad RECIEN NACIDO CON CONTROLES CRED COMPLETO se avanzó un 36.11 % de cobertura de metas físicas al primer semestre, debido a todos los niños se está realizando el seguimiento oportuno para sus controles CRED. ✓ En la actividad NIÑOS MENORES DE 36 MESES CON CONTROLES CRED COMPLETO PARA SU EDAD se avanzó un 26.03 % de cobertura de metas físicas al primer semestre, debido a que a todos los niños se está realizando el seguimiento para sus controles CRED hay migración de niños.

Categoría Presupuestal	Evaluación de cumplimiento de las actividades operativas e inversiones
	<ul style="list-style-type: none"> ✓ En la actividad NIÑOS DOSAJE DE HEMOGLOBINA se avanzó un 97.88 % de cobertura de metas físicas al primer semestre, debido a que a todos los niños se está realizando los exámenes auxiliares. ✓ En la actividad NIÑOS MENORES DE 36 MESES CON SUPLEMENTO DE HIERRO Y OTROS MICRONUTRIENTES se avanzó un 106.59 % de cobertura de metas físicas al primer semestre, debido a que a todos los niños se está realizando los seguimientos oportunos para su suplementación en los trabajos extramurales. ✓ En la actividad NIÑO MENOR DE 5 AÑOS CON SUPLEMENTO DE VITAMINA A se avanzó un 114.29 % de cobertura de metas físicas al primer semestre, debido a que a todos los niños se está realizando la atención en paquetes completos. ✓ En la actividad SEGUIMIENTO DEL CUMPLIMIENTO DE LAS ATENCIONES PREVENTIVAS DEL NIÑO se avanzó un 57.58 % de cobertura de metas físicas al primer semestre, debido a que a todos los niños se está realizando los seguimientos a través de la visita domiciliaria y llamadas telefónicas. ✓ En la actividad INFECCION RESPIRATORIA AGUDA (IRA) NO COMPLICADA se avanzó un 156.17 % de cobertura de metas físicas al primer semestre, debido a que estamos en época de friaje. ✓ En la actividad FARINGOAMIGDALITIS AGUDA se avanzó un 157.52 % de cobertura de metas físicas al primer semestre, debido a que estamos en época de friaje y las madres primero acuden a las farmacias y cuando no se mejora recién llevan al establecimiento. ✓ En la actividad OTITIS MEDIA AGUDA (OMA) se avanzó un 33.33 % de cobertura de metas físicas al primer semestre, debido a que estamos en época de friaje y las madres primero acuden a las farmacias y cuando no se mejora recién llevan al establecimiento. ✓ En la actividad SINUSITIS AGUDA se avanzó un 33.33 % de cobertura de metas físicas al primer semestre, debido a que estamos en época de friaje y las madres primero acuden a las farmacias y cuando no se mejora recién llevan al establecimiento. ✓ En la actividad NEUMONIA SIN COMPLICACIONES Y OTROS se avanzó un 33.33 % de cobertura de metas físicas al primer semestre, debido a que estamos en época de friaje y las madres primero acuden a las farmacias y cuando no se mejora recién llevan al establecimiento ✓ En la actividad EDA ACUOSA NO COMPLICADA se avanzó un 26.42 % de cobertura de metas físicas al primer semestre, debido a que nuestros centros poblados no cuentan con agua potable las 24 horas y las familias no practican el consumo de agua hervida. ✓ En la actividad EDA DISENTERICA se avanzó un 122.22 % de cobertura de metas físicas al primer semestre, debido a que nuestros centros poblados no cuentan con agua potable las 24 horas y las familias no practican el consumo de agua hervida. ✓ En la actividad EDA PERSISTENTE se avanzó un 180 % de cobertura de metas físicas al primer semestre, debido a que los profesionales de la salud no lo hacen el seguimiento a los niños con EDA no complicada por sobrecarga laboral. ✓ En la actividad ATENCION EDA CON ALGUN GRADO DE DESHIDRATACION se avanzó un 0% de cobertura de metas físicas al primer semestre, debido a que no se ha presentado casos. ✓ En la actividad ANEMIA se avanzó un 6.93 % de cobertura de metas físicas al primer semestre, debido a que los niños migran y no está siendo suplementado y por otro lado las madres no lo están dando a diario su suplementación o consumo de alimentos ricos en hierro pese a que el profesional lo brinda orientación y consejería
002. Salud Materno Neonatal	<ul style="list-style-type: none"> ✓ Brindar atención pre natal reenforcada se logró obtener un avance de 33.60% de gestantes con 6to control prenatal, en administración de sulfato ferroso se logró obtener un 20 % de gestantes que se ha realizado su 6ta entrega de suplemento vitamínico, en cuanto a visitas domiciliarias se obtuvo un avance del 5.6% esto demuestra que se están realizando el paquete integral a las gestantes y las interconsultas a los diferentes servicios para su atención. ✓ Mejoramiento del acceso a la población a métodos de planificación familiar, se logró obtener un avance de 100% en métodos modernos (implante) sin embargo se tiene un déficit de cobertura en los demás métodos de planificación familiar como en métodos de barrera que se logró coberturar un 1.27% y el método oral combinado que solo se logró coberturar un 22.34%. ✓ Mejoramiento del acceso de la población a servicio de consejería en Salud Sexual y Reproductiva, se obtuvo un avance de 31.41%. ✓ Brindar atención a las gestantes con complicaciones, se ha logrado tratar casos de anemia en gestantes en un 52.78%, lo cual se demuestra que se está evitando las morbi mortalidad en las gestantes de los establecimientos de la micro red.

Categoría Presupuestal	Evaluación de cumplimiento de las actividades operativas e inversiones
	<ul style="list-style-type: none"> ✓ Atención del puerperio, se observa que se ha logrado un avance del 18.4% donde las púerperas realizan su segundo control y se le brinda un paquete integral. ✓ Atención integral para la prevención del embarazo en adolescentes se obtuvo un avance del 6.58% esto debido a la poca acogida de los adolescentes y a la poca colaboración del director de la institución educativa
0016. Tbc-Vih/Sida	<ul style="list-style-type: none"> ✓ IDENTIFICACION Y EXAMEN DE SINTOMATICOS RESPIRATORIOS EN LAS ATENCIONES A PERSONAS > 15 AÑOS Y POBLACION VULNERABLE, Se llegó a un 34.63% incumpliendo con lo previsto para el primer semestre como se ha programado en el plan 2022. ✓ SEGUIMIENTO DIAGNOSTICO AL SINTOMATICOS RESPIRATORIOS CON 2 RESULTADOS DE BACILOSCOPIA NEGATIVA, Se llegó a un 34.63% incumpliendo con lo previsto para el primer semestre como se ha programado en el plan 2022.
0017. Enfermedades Metaxénicas y Zoonosis	<ul style="list-style-type: none"> ✓ VIVIENDAS EN AREAS DE TRANSMISION DE MALARIA CON VIGILANCIA ENTOMOLOGICA, con un avance de 25 %. ✓ VIVIENDAS EN AREAS DE RIESGO PARA DENGUE CON VIGILANCIA ENTOMOLOGICA CON OVITRAMPAS Y LARVITRAMPAS, con un avance de 38 %, en esta Microred instalaron larvitrapas. ✓ VIVIENDAS UBICADAS EN ESCENARIO II Y III DE TRANSMISION DE DENGUE PROTEGIDAS CON TRATAMIENTO FOCAL Y CONTROL FISICO, con un buen avance de 100%. ✓ VIVIENDAS UBICADAS EN ESCENARIO II Y III DE TRANSMISION DE DENGUE PROTEGIDAS CON NEBULIZACION ESPACIAL, con un avance regular de 43%. ✓ VIVIENDAS EN AREAS DE TRANSMISION DE BARTONELOSIS Y/O LEISHMANIOSIS CON VIGILANCIA ENTOMOLOGICA, con un avance de 25 %. ✓ VIVIENDAS EN AREAS DE TRANSMISION DE DENGUE CON VIGILANCIA ENTOMOLOGICA DOMICILIARIA EN ESCENARIO I, con un buen avance de 65%. ✓ VIVIENDAS EN AREAS DE TRANSMISION DE DENGUE CON VIGILANCIA ENTOMOLOGICA DOMICILIARIA EN ESCENARIOS II Y III con un buen avance de 117%.
0018. Enfermedades no transmisibles	<ul style="list-style-type: none"> ✓ PERSONAS DE 5 A 11 AÑOS CON VALORACIÓN CLÍNICA DE FACTORES DE RIESGO. - Microred de Salud Triboline tiene un avance de 0% ✓ PERSONAS DE 18 A 29 AÑOS CON VALORACIÓN CLÍNICA DE FACTORES DE RIESGO. - Microred de Salud Triboline tiene un avance de 23.5% ✓ PERSONAS DE 30 A 39 AÑOS CON VALORACIÓN CLÍNICA DE FACTORES DE RIESGO. - Microred de Salud Triboline tiene un avance de 36%. ✓ PERSONAS DE 40 A 59 AÑOS CON VALORACIÓN CLÍNICA DE FACTORES DE RIESGO Y TAMIZAJE LABORATORIO Microred de Salud Triboline tiene un avance de 25% ✓ PERSONAS MAYORES DE 60 AÑOS CON VALORACIÓN CLÍNICA DE FACTORES DE RIESGO Y TAMIZAJE DE LABORATORIO. - Microred de Salud Triboline tiene un avance de 14% ✓ PACIENTE HIPERTENSO DE NO ALTO RIESGO CONTROLADO. - Microred de Salud Triboline tiene un avance de 47% ✓ PACIENTE DIABÉTICO NO COMPLICADO CONTROLADO. - Microred de Salud Triboline tiene un avance de 72% ✓ Tamizaje y detección de errores refractivos en niños (as) de 3 a 11 años. - Microred de Salud Triboline, tiene un avance de 38% ✓ Tamizaje y detección de catarata mediante examen de agudeza visual en primer y segundo nivel de atención. - Microred de Salud Triboline, tiene un avance de 25%
0024. Prevención y Control de Cáncer	<ul style="list-style-type: none"> ✓ Para el 2022 el subproducto de tamizaje con Papanicolaou para atención de cáncer de cuello uterino se reportó 52.34 %. el porcentaje supera el 50% la actividad no se realiza de forma continua, pero se debe mejorar la captación de usuarias la cobertura de la actividad. ✓ El subproducto tamizaje con inspección visual con ácido acético para detección de cáncer de cuello uterino es 13.24%; no se realiza la actividad de continua ya que el personal capacitado en la actividad IVVA cumple otras funciones y otras actividades; se buscará estrategias para cumplir la programación. ✓ Respecto al subproducto de proteger a la niña con aplicación de vacuna VPH es de 33.33% se logró este porcentaje con acciones realizadas en las campañas de vacunación. se está tomando en cuenta para el indicador la aplicación de la segunda dosis de la vacuna, se ha realizado la vacunación de la primera dosis de VPH en el mes de abril y se debe esperar 6 meses para cumplir con la segunda dosis, lo cual se evidenciará en el segundo semestre de este año por lo que se superará lo programado.

Categoría Presupuestal	Evaluación de cumplimiento de las actividades operativas e inversiones
	<ul style="list-style-type: none"> ✓ Consejería preventiva en factores de riesgo para el cáncer es de 55.91%, en este indicador se debe tomar en cuenta la segunda consejería el cual se cumplió de forma parcial en el primer semestre, se buscará estrategias para la cobertura de la actividad con su segunda consejería. ✓ Tamizaje en mujer con examen clínico de mama para detección de cáncer de mama es 45.02%. se está realizando la actividad de forma continua, se debe mejorar la captación de usuarias para la cobertura de la programación. ✓ Tamizaje para detección de cáncer de piel es de 22.10%, esta actividad es realizada por el personal médico, la Microred Triboline solo cuenta con un médico y es SERUMS, se evidencia la sobrecarga laboral y la brecha de personal médico. ✓ En el sub producto familias sensibilizadas para la promoción de prácticas y entornos saludables para la prevención del cáncer se alcanzó el 100.00%, se debe continuar con estas actividades en la promoción de la salud en relación al cáncer.
PP 131. Control y prevención en salud mental	<ul style="list-style-type: none"> ✓ La Microred Triboline no cuenta con servicio de salud mental, se realizó el tamizaje para identificar posibles casos de violencia u otro problema de salud mental, teniendo un avance positivo respecto a tamizajes de salud mental. ✓ En el área de salud mental existe cambios constantes para el registro His-Minsa el cual se encuentran en implementación.
9001. Acciones centrales	<ul style="list-style-type: none"> ✓ La Microred Triboline, tiene una cobertura y oportunidad de la notificación semanal de los eventos sujetos a vigilancia epidemiológica del 100%, actividad que es monitoreada por el área de Epidemiología de la Red de Salud San Francisco.

Centro de Costo 05.07. Microred de Salud Llochegua

Cuadro N° 7. Evaluación de cumplimiento de Actividades Operativas de la Microred De Salud Llochegua

Categoría Presupuestal	Evaluación de cumplimiento de las actividades operativas e inversiones
0001. Articulado Nutricional	<ul style="list-style-type: none"> ✓ En la actividad MONITOREO DEL PROGRAMA ARTICULADO NUTRICIONAL no se avanzó es por ende nos encontramos en un 0 % al primer semestre, por motivos de que hubo cambios en las coordinaciones del Programa PAN. ✓ En la actividad de EVALUACION DEL PROGRAMA ARTICULADO NUTRICIONAL se avanzó un 50 % al primer semestre por que se tuvo la evaluación con todo los Microrredes, juntamente con los nuevos coordinación del PAN. ✓ En la actividad SUPERVISION DEL PROGRAMA ARTICULADO NUTRICIONAL no se avanzó es por ende nos encontramos en un 0 % al primer semestre, por motivos de que hubo cambios en las coordinaciones del Programa PAN. ✓ En la actividad IMPLEMENTACION DE DOCUMENTOS TÉCNICOS NORMATIVOS no se avanzó es por ende nos encontramos en un 0 % al primer semestre, por motivos de que hubo cambios en las coordinaciones del Programa PAN ✓ En la actividad IMPLEMENTACION DE TECNOLOGIAS no se avanzó es por ende nos encontramos en un 0 % al primer semestre, por motivos de que hubo cambios en las coordinaciones del Programa PAN ✓ En la actividad VIGILANCIA DEL ESTADO NUTRICIONAL DEL NIÑO no se avanzó es por ende nos encontramos en un 0 % al primer semestre, por motivos de que hubo cambios en las coordinaciones del Programa PAN. ✓ En la actividad PARASITOSIS INTESTINAL se avanzó 82.69 % de cobertura de metas físicas al primer semestre, debido a que nuestros centros poblados no cuentan con agua tratada y las prácticas de consumo de agua hervida es deficiente. ✓ En la actividad SOB/ASMA se avanzó un 91.30 % de cobertura de metas físicas al primer semestre, debido que los últimos meses hubo incremento de IRAS por temporadas de época de friaje.
1001. Producto Específicos Para	<ul style="list-style-type: none"> ✓ En la actividad VACUNACION NIÑO < 1 AÑO se avanzó un 76.88 % de cobertura de metas físicas al primer semestre, debido a que en el mes de abril se desarrolló la campaña de las Américas.

Categoría Presupuestal	Evaluación de cumplimiento de las actividades operativas e inversiones
Desarrollo Infantil Temprano	<ul style="list-style-type: none"> ✓ En la actividad VACUNACION NIÑO = 1 AÑOS se avanzó un 78.65 % de cobertura de metas físicas al primer semestre, debido a que en el mes de abril se desarrolló la campaña de las Américas. ✓ En la actividad VACUNACION NIÑO = 4 AÑOS se avanzó un 111.76 % de cobertura de metas físicas al primer semestre, debido a que en el mes de abril se desarrolló la campaña de las Américas. ✓ En la actividad VACUNACION NIÑO RECIEN NACIDO se avanzó un 65.03 % de cobertura de metas físicas al primer semestre, debido a que todo los recién nacidos están siendo vacunados antes del alta. ✓ En la actividad VACUNACION NIÑO = 2 AÑOS se avanzó un 3.80 % de cobertura de metas físicas al primer semestre, debido a que los padres de familia y/o cuidadores aun todavía tienen el paradigma de que pueden contagiarse de COVID-19. ✓ En la actividad VACUNACION NIÑO = 3 AÑOS se avanzó un 28 % de cobertura de metas físicas al primer semestre, debido a que los padres de familia y/o cuidadores aun todavía tienen el paradigma de que pueden contagiarse de COVID-19. ✓ En la actividad RECIEN NACIDO CON CONTROLES CRED COMPLETO se avanzó un 53.35 % de cobertura de metas físicas al primer semestre, debido a todos los niños se está realizando el seguimiento oportuno para sus controles CRED. ✓ En la actividad NIÑOS MENORES DE 36 MESES CON CONTROLES CRED COMPLETO PARA SU EDAD se avanzó un 27.15 % de cobertura de metas físicas al primer semestre, debido a que a todos los niños se está realizando el seguimiento para sus controles CRED hay migración de niños. ✓ En la actividad NIÑOS MENORES DE 36 MESES CON TEST DE GRAHAM Y EXAMEN SERIADO DOSAJE DE HEMOGLOBINA se avanzó un 74.47 % de cobertura de metas físicas al primer semestre, debido a que a todos los niños se está realizando los exámenes auxiliares. ✓ En la actividad NIÑOS DOSAJE DE HEMOGLOBINA se avanzó un 88.05 % de cobertura de metas físicas al primer semestre, debido a que a todos los niños se está realizando los exámenes auxiliares. ✓ En la actividad NIÑOS MENORES DE 36 MESES CON SUPLEMENTO DE HIERRO Y OTROS MICRONUTRIENTES se avanzó un 107.78 % de cobertura de metas físicas al primer semestre, debido a que a todos los niños se está realizando los seguimientos oportunos para su suplementación en los trabajos extramurales. ✓ En la actividad NIÑO MENOR DE 5 AÑOS CON SUPLEMENTO DE VITAMINA A se avanzó un 116.89 % de cobertura de metas físicas al primer semestre, debido a que a todos los niños se está realizando la atención en paquetes completos. ✓ En la actividad SEGUIMIENTO DEL CUMPLIMIENTO DE LAS ATENCIONES PREVENTIVAS DEL NIÑO se avanzó un 35.29 % de cobertura de metas físicas al primer semestre, debido a que a todos los niños se está realizando los seguimientos a través de la visita domiciliaria y llamadas telefónicas. ✓ En la actividad INFECCION RESPIRATORIA AGUDA (IRA) NO COMPLICADA se avanzó un 126.71 % de cobertura de metas físicas al primer semestre, debido a que estamos en época de friaje. ✓ En la actividad FARINGOAMIGDALITIS AGUDA se avanzó un 155 % de cobertura de metas físicas al primer semestre, debido a que estamos en época de friaje y las madres primero acuden a las farmacias y cuando no se mejora recién llevan al establecimiento. ✓ En la actividad OTITIS MEDIA AGUDA (OMA) se avanzó un 54.55 % de cobertura de metas físicas al primer semestre, debido a que estamos en época de friaje y las madres primero acuden a las farmacias y cuando no se mejora recién llevan al establecimiento. ✓ En la actividad SINUSITIS AGUDA se avanzó un 14.29 % de cobertura de metas físicas al primer semestre, debido a que estamos en época de friaje y las madres primero acuden a las farmacias y cuando no se mejora recién llevan al establecimiento. ✓ En la actividad NEUMONIA SIN COMPLICACIONES Y OTROS se avanzó un 0% de cobertura de metas físicas al primer semestre, debido a no presentarse casos. ✓ En la actividad EDA ACUOSA NO COMPLICADA se avanzó un 41.38 % de cobertura de metas físicas al primer semestre, debido a que nuestros centros poblados no cuentan con agua potable las 24 horas y las familias no practican el consumo de agua hervida. ✓ En la actividad EDA DISENTERICA se avanzó un 22.73 % de cobertura de metas físicas al primer semestre, debido a que nuestros centros poblados no cuentan con agua potable las 24 horas y las familias no practican el consumo de agua hervida.

Categoría Presupuestal	Evaluación de cumplimiento de las actividades operativas e inversiones
	<ul style="list-style-type: none"> ✓ En la actividad EDA PERSISTENTE se avanzó un 69.93 % de cobertura de metas físicas al primer semestre, debido a que los profesionales de la salud no lo hacen el seguimiento a los niños con EDA no complicada por sobrecarga laboral. ✓ En la actividad ATENCION EDA CON ALGUN GRADO DE DESHIDRATACION se avanzó un 50 % de cobertura de metas físicas al primer semestre, debido a que nuestros centros poblados no cuentan con agua potable las 24 horas y las familias no practican el consumo de agua hervida. ✓ En la actividad ANEMIA se avanzó un 6.93 % de cobertura de metas físicas al primer semestre, debido a que los niños migran y no está siendo suplementado y por otro lado las madres no lo están dando a diario su suplementación o consumo de alimentos ricos en hierro pese a que el profesional lo brinda orientación y consejería. ✓ En la actividad VACUNACION NIÑO DE MADRE VIH se avanzó un 0% de cobertura de metas físicas al primer semestre, debido a que no hemos tenido gestantes con VIH y que hayan dado parto en el primer semestre. ✓ En la actividad ATENCION DE LAS REACCIONES ADVERSAS A LAS VACUNAS se avanzó un 0% de cobertura de metas físicas al primer semestre, debido a que no se ha presentado ninguna reacción adversa.
0002. Salud Materno Neonatal	<ul style="list-style-type: none"> ✓ Brindar atención pre natal reenfocada se logró obtener un avance de 54.46% de gestantes con 6to control prenatal, en administración de sulfato ferroso se logró obtener un 27.01% de gestantes que se ha realizado su 6ta entrega de suplemento vitamínico, para ecografía obstétrica se logró un 33.12% de gestantes con ecografía obstétrica completa, este avance es debido a que la micro red Llochegua tiene un gran porcentaje de gestantes transeúntes. ✓ Mejoramiento del acceso a la población a métodos de planificación familiar, se logró obtener un avance de 100% en métodos modernos (implante) sin embargo se tiene un déficit de cobertura en los demás métodos de planificación familiar como en métodos de barrera que se logró la cobertura de 1.37% y el método oral combinado que solo se logró la cobertura de 17.78%. ✓ Mejoramiento del acceso de la población a servicio de consejería en Salud Sexual y Reproductiva, se obtuvo un avance 31.12%. ✓ Brindar atención a las gestantes con complicaciones, al ser un centro de salud referencial se ha logrado tratar casos de anemia en gestantes en un 100%, lo cual se demuestra que se está evitando las morbi mortalidad en las gestantes de los establecimientos de la micro red. ✓ Atención del parto normal, se ha tenido un avance del 70.06% sabiendo que es un establecimiento de salud donde acuden gestantes de los establecimientos de su micro red y transeúntes. ✓ Atención del puerperio, se observa que se ha logrado un avance del 30.89% donde las púerperas realizan su segundo control y se le brinda un paquete integral este porcentaje se debe a la migración de las gestantes transeúntes. ✓ Atención del recién nacido se ha logrado un avance del 68.15% así como también en atención de alojamiento conjunto. ✓ Atención integral para la prevención del embarazo en adolescentes se obtuvo un avance de 9.47%
0016. Tbc-Vih/Sida	<ul style="list-style-type: none"> ✓ IDENTIFICACION Y EXAMEN DE SINTOMATICOS RESPIRATORIOS EN LAS ATENCIONES A PERSONAS > 15 AÑOS Y POBLACION VULNERABLE, Se llegó a un 30.05% incumpliendo con lo previsto para el primer semestre como se ha programado en el plan 2022. ✓ SEGUIMIENTO DIAGNOSTICO AL SINTOMATICOS RESPIRATORIOS CON 2 RESULTADOS DE BACILOSCOPIA NEGATIVA, Se llegó a un 30.05% incumpliendo con lo previsto para el primer semestre como se ha programado en el plan 2022.
0017. Enfermedades Metaxénicas y Zoonosis	<ul style="list-style-type: none"> ✓ POBLACIÓN INFORMADA SOBRE PREVENCIÓN Y CONTROL DE LAS ENFERMEDADES METAXENICAS Y ZONÓTICAS POR MEDIOS ALTERNATIVOS, se logró una cobertura de 51% en esta actividad el cual se tuvo un buen avance. ✓ POBLACIÓN INFORMADA EN PREVENCIÓN Y CONTROL DE LAS ENFERMEDADES METAXENICAS Y ZONÓTICAS POR MEDIOS MASIVOS DE COMUNICACIÓN, se logró una cobertura de 100% en esta actividad lo cual se cobertura la meta programada.
0018. Enfermedades no transmisibles	<ul style="list-style-type: none"> ✓ PERSONAS DE 5 A 11 AÑOS CON VALORACIÓN CLÍNICA DE FACTORES DE RIESGO. - Microred de Salud Triboline tiene un avance de 0% ✓ PERSONAS DE 18 A 29 AÑOS CON VALORACIÓN CLÍNICA DE FACTORES DE RIESGO. - Microred de Salud Triboline tiene un avance de 45%

Categoría Presupuestal	Evaluación de cumplimiento de las actividades operativas e inversiones
	<ul style="list-style-type: none"> ✓ PERSONAS DE 30 A 39 AÑOS CON VALORACIÓN CLÍNICA DE FACTORES DE RIESGO. - Microred de Salud Llochegua tiene un avance de 75%. ✓ PERSONAS DE 40 A 59 AÑOS CON VALORACIÓN CLÍNICA DE FACTORES DE RIESGO Y TAMIZAJE DE LABORATORIO Microred de Salud Llochegua tiene un avance de 52% ✓ PERSONAS MAYORES DE 60 AÑOS CON VALORACIÓN CLÍNICA DE FACTORES DE RIESGO Y TAMIZAJE DE LABORATORIO. - Microred de Salud Llochegua, tiene un avance de 47% ✓ PACIENTE HIPERTENSO DE NO ALTO RIESGO CONTROLADO. - Microred de Salud Llochegua, tiene un avance de 48% ✓ PACIENTE DIABÉTICO NO COMPLICADO CONTROLADO. - Microred de Salud Llochegua, tiene un avance de 71% ✓ MANEJO DEL SOBREPESO Y OBESIDAD, Microred de Salud Llochegua, tiene un avance de 68% ✓ Tamizaje y detección de errores refractivos en niños (as) de 3 a 11 años. - Microred de Salud Llochegua, tiene un avance de 38% ✓ Tamizaje y detección de catarata mediante examen de agudeza visual en primer y segundo nivel de atención. – Microred de Salud Llochegua, tiene un avance de 25%
0024. Prevención y Control de Cáncer	<ul style="list-style-type: none"> ✓ Para el 2022 el subproducto de tamizaje con Papanicolaou para atención de cáncer de cuello uterino se reportó 34.11%. es un porcentaje que no se esperaba al primer semestre. C.S. Llochegua un establecimiento con un gran número de afiliados, lo cual genera sobrecarga laboral en el personal obstetra. Se coordinará estrategias para mejorar la cobertura de la actividad. ✓ Mientras que, el subproducto tamizaje con inspección visual con ácido acético para detección de cáncer de cuello uterino es 15.29%; no se realiza la actividad de forma continua ya que el personal capacitado en esta actividad es responsable de otras estrategias. ✓ Respecto al subproducto de proteger a la niña con aplicación de vacuna VPH es de 43.66%. Se logró este porcentaje con acciones realizadas en las campañas de vacunación. Sin embargo, se está tomando en cuenta para el indicador la aplicación de la segunda dosis de la vacuna, se ha realizado la vacunación de la primera dosis de VPH en el mes de abril y se debe esperar 6 meses para cumplir con la segunda dosis, lo cual se evidenciará en el segundo semestre de este año. ✓ Consejería preventiva en factores de riesgo para el cáncer es 41.70%, en este indicador se debe tomara en cuenta la segunda consejería el cual aún no se cumplió a la cabalidad en relación a las primeras consejerías realizadas dentro del primer semestre del año, se exigirá el cumplimiento. ✓ Tamizaje en mujer con examen clínico de mama para detección de cáncer de mama es 30.30%, se está realizando la actividad de forma deficiente, no se está tomando en cuenta las edades que deben cumplir las usuarias para actividad. ✓ Tamizaje para detección de cáncer de piel es de 2.82%, esta actividad es realizada por el personal médico el cual no logra realizar estas actividades de prevención a causa de la sobrecarga laboral, además se ha visto renuncias constantes, además siendo esta Microred el que cuenta con menos médicos a nivel de la red, evidenciándose la brecha de personal existente. ✓ Tamizaje para detección de cáncer de próstata en el primer semestre se reporta el 100%, al igual que el tamizaje de cáncer de piel y de colon y recto estas actividades son realizadas por el personal médico, por los motivos expuestos el avance ha sido menor de lo esperado en el primer semestre de este año, se evidencia el avance gracias a las actividades realizadas por su establecimiento I-2 (Canayre), el centro de salud Llochegua debe seguir trabajando esta actividad. ✓ El sub producto de Tamizaje para detección de cáncer de colon y recto en el primer semestre alcanzo el 44.16% por los motivos arriba expuestos, se requiere mejores estrategias para el cumplimiento de la actividad. ✓ En el sub producto familias sensibilizadas para la promoción de prácticas y entornos saludables para la prevención del cáncer se alcanzó el 57.14%, se debe continuar con la ejecución de estas actividades en la promoción de la salud en relación al cáncer. ✓ En el sub productos atención de la paciente con lesiones premalignas de cuello uterino con ablación el reporte del primer semestre es de 0%. ya que no hubo casos para la ejecución de la actividad. ✓ En los sub productos funcionarios municipales sensibilizados para la promoción de prácticas y entornos saludables para la prevención del cáncer, y docentes capacitados para la promoción de prácticas y entornos saludables para la prevención del cáncer el reporte del primer semestre es de 0%, se requiere el trabajo en conjunto con el responsable de cáncer.

Categoría Presupuestal	Evaluación de cumplimiento de las actividades operativas e inversiones
0129. Prevención y manejo de condiciones secundarias de salud en personas con discapacidad	✓ Coordinación multisectorial para la disposición de médicos certificadores y cubrir la necesidad de la emisión de certificados de discapacidad en el distrito de Llochegua.
0131. Control y prevención en salud mental	✓ En el área de salud mental existen cambios constantes de registro His-Minsa, por ello la dificultad en hacer el seguimiento de las actividades operativas.
9001. Acciones centrales	✓ La Microred Llochegua, tiene una cobertura de la notificación semanal de los eventos sujetos a vigilancia epidemiológica del 100 % actividad que es monitoreada por el área de Epidemiología de la Red de Salud San Francisco.

Centro de Costo 05.08. Centro de Salud Mental Comunitario Uyarina Wasi

Cuadro N° 8. Evaluación de cumplimiento de Actividades Operativas del Centro de Salud Mental Comunitario Uyarina Wasi

Categoría Presupuestal	Evaluación de cumplimiento de las actividades operativas e inversiones
0131. Control y prevención en salud mental	<p>✓ Durante este semestre, en los meses de enero a junio, no se han realizado todas las actividades programadas según los productos y subproductos del Programa, ya que no se contaba con la participación de la población en las diversas actividades a pesar de cumplir las normas de bioseguridad y distanciamiento social según los lineamientos del Estado, no acudiendo a los EE.SS. solo si es estrictamente necesario. Es así que la demanda para algunos servicios de salud disminuyó considerablemente, teniendo solo al alcance a aquellos pacientes que acuden a otros servicios.</p> <p>✓ Debido a la falta de un Sistema Informático para el Centro de Salud Mental Comunitario "Uyarina Wasi" no se ha generado un adecuado reporte de los Paquetes de Tratamiento y Rehabilitación de pacientes atendidos, por eso no se muestra avances significativos en las Actividades Programadas como Establecimiento Especializado.</p> <p>✓ Asimismo, se identificó una debilidad en los meses de mayo y junio con la ausencia de Psicólogos puesto que los SERUMS culminaron su periodo, dificultando el cumplimiento de las Actividades Operativas e Inversiones analizadas para el primer semestre del 2022.</p>

Centro de Costo 06.01. Hospital de Apoyo Sivia

Cuadro N° 9. Evaluación de cumplimiento de Actividades Operativas del Hospital de Apoyo Sivia

Categoría Presupuestal	Evaluación de cumplimiento de las actividades operativas e inversiones
0001. Articulado Nutricional	✓ En la actividad MONITOREO DEL PROGRAMA ARTICULADO NUTRICIONAL no se avanzó es por ende nos encontramos en un 0 % al primer semestre, por motivos de que hubo cambios en las coordinaciones del Programa PAN.

Categoría Presupuestal	Evaluación de cumplimiento de las actividades operativas e inversiones
	<ul style="list-style-type: none"> ✓ En la actividad de EVALUACION DEL PROGRAMA ARTICULADO NUTRICIONAL se avanzó un 50 % al primer semestre por que se tuvo la evaluación con todo los Microrredes, juntamente con los nuevos coordinación del PAN. ✓ En la actividad SUPERVISION DEL PROGRAMA ARTICULADO NUTRICIONAL no se avanzó es por ende nos encontramos en un 0 % al primer semestre, por motivos de que hubo cambios en las coordinaciones del Programa PAN. ✓ En la actividad IMPLEMENTACION DE DOCUMENTOS TÉCNICOS NORMATIVOS no se avanzó es por ende nos encontramos en un 0 % al primer semestre, por motivos de que hubo cambios en las coordinaciones del Programa PAN ✓ En la actividad IMPLEMENTACION DE TECNOLOGIAS no se avanzó es por ende nos encontramos en un 0 % al primer semestre, por motivos de que hubo cambios en las coordinaciones del Programa PAN ✓ En la actividad VIGILANCIA DEL ESTADO NUTRICIONAL DEL NIÑO no se avanzó es por ende nos encontramos en un 0 % al primer semestre, por motivos de que hubo cambios en las coordinaciones del Programa PAN. ✓ En la actividad PARASITOSIS INTESTINAL se avanzó 100 % de cobertura de metas físicas al primer semestre, debido a que nuestros centros poblados no cuentan con agua tratada y las prácticas de consumo de agua hervida es deficiente. ✓ En la actividad SOB/ASMA se avanzó un 88.24 % de cobertura de metas físicas al primer semestre, debido que los últimos meses hubo incremento de IRAS por temporadas de época de friaje.
1001. Producto Específicos Para Desarrollo Infantil Temprano	<ul style="list-style-type: none"> ✓ En la actividad VACUNACION NIÑO < 1 AÑO se avanzó un 82.98 % de cobertura de metas físicas al primer semestre, debido a que en el mes de abril se desarrolló la campaña de las Américas. ✓ En la actividad VACUNACION NIÑO = 1 AÑOS se avanzó un 91.49 % de cobertura de metas físicas al primer semestre, debido a que en el mes de abril se desarrolló la campaña de las Américas. ✓ En la actividad VACUNACION NIÑO = 4 AÑOS se avanzó un 102.44 % de cobertura de metas físicas al primer semestre, debido a que en el mes de abril se desarrolló la campaña de las Américas. ✓ En la actividad VACUNACION NIÑO RECIEN NACIDO se avanzó un 84.81% de cobertura de metas físicas al primer semestre, debido a que todo los recién nacidos están siendo vacunados antes del alta. ✓ En la actividad VACUNACION NIÑO = 2 AÑOS se avanzó un 4.17 % de cobertura de metas físicas al primer semestre, debido a que los padres de familia y/o cuidadores aun todavía tienen el paradigma de que pueden contagiarse de COVID-19. ✓ En la actividad VACUNACION NIÑO = 3 AÑOS se avanzó un 14.29 % de cobertura de metas físicas al primer semestre, debido a que los padres de familia y/o cuidadores aun todavía tienen el paradigma de que pueden contagiarse de COVID-19. ✓ En la actividad VACUNACION NIÑO DE MADRE VIH se avanzó un 0% de cobertura de metas físicas al primer semestre, debido a que no hemos tenido gestantes con VIH y que hayan dado parto en el primer semestre. ✓ En la actividad ATENCION DE LAS REACCIONES ADVERSAS A LAS VACUNAS se avanzó un 0% de cobertura de metas físicas al primer semestre, debido a que no se ha presentado ninguna reacción adversa. ✓ En la actividad SEGUIMIENTO DEL NIÑO Y NIÑA DE ALTO RIESGO se avanzó un 0% de cobertura de metas físicas al primer semestre, debido a que no se presentaron casos. ✓ En la actividad RECIEN NACIDO CON CONTROLES CRED COMPLETO se avanzó un 77.78 % de cobertura de metas físicas al primer semestre, debido a todos los niños se está realizando el seguimiento oportuno para sus controles CRED. ✓ En la actividad NIÑOS MENORES DE 36 MESES CON CONTROLES CRED COMPLETO PARA SU EDAD se avanzó un 42.45 % de cobertura de metas físicas al primer semestre, debido a que a todos los niños se está realizando el seguimiento para sus controles CRED hay migración de niños. ✓ En la actividad NIÑOS MENORES DE 36 MESES CON TEST DE GRAHAM Y EXAMEN SERIADO DOSAJE DE HEMOGLOBINA se avanzó un 94.68 % de cobertura de metas físicas al primer semestre, debido a que a todos los niños se está realizando los exámenes auxiliares. ✓ En la actividad NIÑOS DOSAJE DE HEMOGLOBINA se avanzó un 95.83 % de cobertura de metas físicas al primer semestre, debido a que a todos los niños se está realizando los exámenes auxiliares. ✓ En la actividad NIÑOS MENORES DE 36 MESES CON SUPLEMENTO DE HIERRO Y OTROS MICRONUTRIENTES se avanzó un 162 % de cobertura de metas físicas al primer semestre, debido a

Categoría Presupuestal	Evaluación de cumplimiento de las actividades operativas e inversiones
	<p>que a todos los niños se está realizando los seguimientos oportunos para su suplementación en los trabajos extramurales.</p> <ul style="list-style-type: none"> ✓ En la actividad NIÑO MENOR DE 5 AÑOS CON SUPLEMENTO DE VITAMINA A se avanzó un 128.71 % de cobertura de metas físicas al primer semestre, debido a que a todos los niños se está realizando la atención en paquetes completos. ✓ En la actividad SEGUIMIENTO DEL CUMPLIMIENTO DE LAS ATENCIONES PREVENTIVAS DEL NIÑO se avanzó un 83.33 % de cobertura de metas físicas al primer semestre, debido a que a todos los niños se está realizando los seguimientos a través de la visita domiciliaria y llamadas telefónicas. ✓ En la actividad INFECCION RESPIRATORIA AGUDA (IRA) NO COMPLICADA se avanzó un 42.39 % de cobertura de metas físicas al primer semestre, debido a que estamos en época de friaje. ✓ En la actividad FARINGOAMIGDALITIS AGUDA se avanzó un 100 % de cobertura de metas físicas al primer semestre, debido a que estamos en época de friaje y las madres primero acuden a las farmacias y cuando no se mejora recién llevan al establecimiento. ✓ En la actividad OTITIS MEDIA AGUDA (OMA) se avanzó un 100% de cobertura de metas físicas al primer semestre, debido a que estamos en época de friaje y las madres primero acuden a las farmacias y cuando no se mejora recién llevan al establecimiento. ✓ En la actividad SINUSITIS AGUDA se avanzó un 0% de cobertura de metas físicas al primer semestre, debido a no presentarse casos. ✓ En la actividad NEUMONIA SIN COMPLICACIONES Y OTROS se avanzó un 133.33 % de cobertura de metas físicas al primer semestre, debido a que estamos en época de friaje y las madres primero acuden a las farmacias y cuando no se mejora recién llevan al establecimiento y el personal de salud está teniendo una captación pasiva. ✓ En la actividad EDA ACUOSA NO COMPLICADA se avanzó un 46.39 % de cobertura de metas físicas al primer semestre, debido a que nuestros centros poblados no cuentan con agua potable las 24 horas y las familias no practican el consumo de agua hervida. ✓ En la actividad EDA DISENTERICA se avanzó un 128.57 % de cobertura de metas físicas al primer semestre, debido a que nuestros centros poblados no cuentan con agua potable las 24 horas y las familias no practican el consumo de agua hervida. ✓ En la actividad EDA PERSISTENTE se avanzó un 73.33 % de cobertura de metas físicas al primer semestre, debido a que los profesionales de la salud no lo hacen el seguimiento a los niños con EDA no complicada por sobrecarga laboral. ✓ En la actividad INFECCIONES RESPIRATORIAS AGUDAS CON COMPLICACIONES se avanzó un 0% de cobertura de metas físicas al primer semestre, debido a no presentarse casos. ✓ En la actividad NEUMONIA GRAVE O ENFERMEDAD MUY GRAVE EN NIÑOS MENORES DE 2 MESES se avanzó un 0% de cobertura de metas físicas al primer semestre, debido a no presentarse casos. ✓ En la actividad NEUMONIA Y ENFERMEDAD MUY GRAVE EN NIÑOS DE 2 MESES A 4 AÑOS se avanzó un 133.33 % de cobertura de metas físicas al primer semestre, debido a que estamos en época de friaje y las madres primero acuden a las farmacias y cuando no se mejora recién llevan al establecimiento. ✓ En la actividad ATENCION EDA CON ALGUN GRADO DE DESHIDRATAACION se avanzó un 100% de cobertura de metas físicas al primer semestre, debido a que nuestros centros poblados no cuentan con agua potable las 24 horas y las familias no practican el consumo de agua hervida. ✓ En la actividad ATENCION EDA CON DESHIDRATAACION GRAVE SIN Y CON SHOCK se avanzó un 0% de cobertura de metas físicas al primer semestre, debido a no presentarse casos. ✓ En la actividad ANEMIA se avanzó un 1.54 % de cobertura de metas físicas al primer semestre, debido a que los niños migran y no está siendo suplementado y por otro lado las madres no lo están dando a diario su suplementación o consumo de alimentos ricos en hierro pese a que el profesional lo brinda orientación y consejería.
002. Salud Materno Neonatal	<ul style="list-style-type: none"> ✓ Brindar atención pre natal reenforcada se logró obtener un avance de 44.21% de gestantes con 6to control prenatal, en administración de sulfato ferroso se logró obtener un 29.47% de gestantes que se ha realizado su 6ta entrega de suplemento vitamínico, para ecografía obstétrica se logró un 43.26% de gestantes con ecografía obstétrica completa, esto demuestra que se están realizando el paquete integral a las gestantes y las interconsultas a los diferentes servicios para su atención. ✓ Mejoramiento del acceso a la población a métodos de planificación familiar, se logró obtener un avance de 70% en métodos modernos (implante) sin embargo se tiene un déficit de cobertura en los demás

Categoría Presupuestal	Evaluación de cumplimiento de las actividades operativas e inversiones
	<p>métodos de planificación familiar como en métodos hormonal oral que se logró la cobertura de 16.33% y el método inyectable mensual que solo se logró la cobertura de 24.14%.</p> <ul style="list-style-type: none"> ✓ Mejoramiento del acceso de la población a servicio de consejería en Salud Sexual y Reproductiva, se obtuvo un avance de 60.63% observando que está mejorando las actividades y el buen registro. ✓ Brindar atención a las gestantes con complicaciones, al ser un hospital referencial se ha logrado tratar casos de anemia en gestantes en un 41.18%, en casos de Infección del Tracto Urinario se ha tratado el 100%, lo cual se demuestra que se está evitando las morbi mortalidad en las gestantes. ✓ Atención del parto normal, se ha tenido un avance del 36.11% sabiendo que es un hospital referencial en el cual llegan referidas gestantes de los diferentes establecimientos de salud de la Red San Francisco y de otras jurisdicciones. ✓ Atención del puerperio, se observa que se ha logrado un avance del 51.58% ya que muchas puérperas regresan a sus establecimientos de origen donde se realizan sus controles. ✓ Atención del recién nacido se ha logrado un avance del 42.5% ✓ Atención integral para la prevención del embarazo en adolescentes se obtuvo un avance del 0.31 % esto debido a la poca acogida de los adolescentes en las campañas integrales que se realizaron.
0016. Tbc-Vih/Sida	<ul style="list-style-type: none"> ✓ IDENTIFICACION Y EXAMEN DE SINTOMATICOS RESPIRATORIOS EN LAS ATENCIONES A PERSONAS > 15 AÑOS Y POBLACION VULNERABLE, Se llegó a un 58.22% el cual se ha previsto para el primer semestre como se ha programado en el plan 2022. ✓ SEGUIMIENTO DIAGNOSTICO AL SINTOMATICOS RESPIRATORIOS CON 2 RESULTADOS DE BACILOSCOPIA NEGATIVA, Se llegó a un 58.22% el cual se ha previsto para el primer semestre como se ha programado en el plan 2022. ✓ ATENCION DE CONTACTOS, Se llegó a un 100% el cual se ha previsto para el primer semestre como se ha programado en el plan 2022. ✓ ADMINISTRACION DE TERAPIA PREVENTIVA, Se llegó a un 100% el cual se ha previsto para el primer semestre como se ha programado en el plan 2022. ✓ DIAGNOSTICO DE TUBERCULOSIS PULMONAR, Se llegó a un 100% el cual se ha previsto para el primer semestre como se ha programado en el plan 2022. ✓ DIAGNOSTICO DE TUBERCULOSIS EXTRA PULMONAR, Se llegó a un 100% el cual se ha previsto para el primer semestre como se ha programado en el plan 2022. ✓ DESPISTAJE Y DIAGNOSTICO DE TB Y VIH/SIDA, Se llegó a un 0% incumpliendo con lo previsto para el primer semestre como se ha programado en el plan 2022. ✓ DESPISTAJE Y DIAGNOSTICO PARA PACIENTES CON TB Y DIABETES MELLITUS, Se llegó a un 0% incumpliendo con lo previsto para el primer semestre como se ha programado en el plan 2022. ✓ DESPISTAJE Y DIAGNOSTICO DE TB Y ASMA, Se llegó a un 0% incumpliendo con lo previsto para el primer semestre como se ha programado en el plan 2022. ✓ DESPISTAJE Y DIAGNOSTICO DE TB Y EPOC, Se llegó a un 0% incumpliendo con lo previsto para el primer semestre como se ha programado en el plan 2022. ✓ ATENCION CURATIVA ESQUEMA TB SENSIBLE (SIN INFECCION POR VIH/SIDA), Se llegó a un 100% el cual se ha previsto para el primer semestre como se ha programado en el plan 2022. ✓ SERVICIOS DE ATENCION DE TUBERCULOSIS CON MEDIDAS DE CONTROL DE INFECCIONES Y BIOSEGURIDAD EN EL PERSONAL DE SALUD, Se llegó a un 25% incumpliendo con lo previsto para el primer semestre como se ha programado en el plan 2022.
0017. Enfermedades Metaxénicas y Zoonosis	<ul style="list-style-type: none"> ✓ POBLACIÓN INFORMADA SOBRE PREVENCIÓN Y CONTROL DE LAS ENFERMEDADES METAXENICAS Y ZOONÓTICAS POR MEDIOS ALTERNATIVOS, se logró una cobertura de 58% en esta actividad el cual se tuvo un avance regular, el personal cumple las actividades, pero no Hisea sus actividades. ✓ POBLACIÓN INFORMADA EN PREVENCIÓN Y CONTROL DE LAS ENFERMEDADES METAXENICAS Y ZOONÓTICAS POR MEDIOS MASIVOS DE COMUNICACIÓN, se logró una cobertura de 150% en esta actividad el cual se tuvo un buen avance. ✓ VIVIENDAS EN AREAS DE TRANSMISION DE MALARIA CON VIGILANCIA ENTOMOLOGICA, con un avance de 33 %. ✓ VIVIENDAS EN AREAS DE RIESGO PARA DENGUE CON VIGILANCIA ENTOMOLOGICA CON OVITRAMPAS Y LARVITRAMPAS, con un avance de 50 %. ✓ VIVIENDAS UBICADAS EN ESCENARIO II Y III DE TRANSMISION DE DENGUE PROTEGIDAS CON TRATAMIENTO FOCAL Y CONTROL FISICO, con un buen avance de 148%.

Categoría Presupuestal	Evaluación de cumplimiento de las actividades operativas e inversiones
	<ul style="list-style-type: none"> ✓ VIVIENDAS EN AREAS DE TRANSMISION DE DENGUE CON VIGILANCIA ENTOMOLOGICA DOMICILIARIA EN ESCENARIOS II Y III con un buen avance de 428%. ✓ LOCALIZACIÓN Y DIAGNOSTICO DE CASOS DE MALARIA: se logró la captación y diagnóstico del 20% debido a la carencia de casos. ✓ TRATAMIENTO Y SEGUIMIENTO DE LOS CASOS DIAGNOSTICADOS DE MALARIA CON PLASMODIUM VIVAX: se logró el tratamiento del 29% de los casos programados esto debido a que no se tuvo más casos positivos de malaria por Plasmodium vivax. ✓ DETECCIÓN Y DIAGNOSTICO DE CASO PROBABLE DE DENGUE: Se llegó a diagnosticar 17 % de la meta programada debido a que el personal no hisea y a que el dengue en este hospital está relativamente controlado. ✓ ATENCIÓN CASOS DE DENGUE SIN SIGNOS DE ALARMA: Se logró atender el 7% de los casos programados debido principalmente a que el dengue está controlado y el personal no realiza el hiseado. ✓ ATENCIÓN Y TRATAMIENTO DE CASOS DE DENGUE CON SIGNOS DE ALARMA: No se tuvo casos hasta la fecha de presentación de este informe. ✓ ATENCIÓN Y TRATAMIENTO DE CASOS DE DENGUE GRAVE: No se tuvo casos hasta la fecha de presentación de este informe. ✓ DETECCIÓN Y DIAGNOSTICO DE CASOS DE BARTONELOSIS: Se logró la detección y diagnóstico del 44 % de casos de Enfermedad de Carrión. ✓ TRATAMIENTO DE CASOS DE BARTONELOSIS AGUDA: No se tuvo casos hasta la fecha de presentación de este informe. ✓ PERSONA PROTEGIDA CON VACUNA ANTIAMARILICA: Se logró vacunar al 5 % de las personas programadas esto debido a que las vacunas son de por vida actualmente y la limitada cantidad de vacuna con la que se cuenta. ✓ DIAGNOSTICO Y TRATAMIENTO DE LOS CASOS DE FIEBRE AMARILLA: No se tuvo casos hasta la fecha de presentación de este informe. ✓ LOCALIZACIÓN Y DIAGNOSTICO DE CASOS DE LEISHMANIOSIS CUTÁNEA Y MUCOCUTÁNEA: Se localizó y diagnosticó casos de Leishmaniasis cutánea y Mucocutánea en un 27 % de casos con respecto a la meta física programada esto debido a que se presentaron menos casos de los que se programaron. ✓ TRATAMIENTO DE CASOS DE LEISHMANIOSIS CUTÁNEO Y MUCOCUTÁNEA CON DROGAS DE 1RA LÍNEA: se reportan 20% casos tratados debido a que no se presentaron casos. ✓ LOCALIZACIÓN Y DIAGNOSTICO DE CASOS DE CHAGAS EN MENORES DE 15 AÑOS: se realizó 820% de la meta establecida en el último mes del cierre semestral ✓ VIGILANCIA EN SEROLÓGICA EN GESTANTES DE AREA ENDÉMICA DE CHAGAS: se realizó 6% de la meta establecida en el último mes del cierre semestral ✓ TRATAMIENTO DE LOS CASOS DIAGNOSTICADOS CON CHAGAS: No se tuvo casos hasta la fecha de presentación de este informe. ✓ LOCALIZACIÓN Y DIAGNÓSTICO DE CASOS PROBABLES DE CHIKUNGUNYA: No se tuvo casos hasta la fecha de presentación de este informe. ✓ ATENCIÓN Y TRATAMIENTO DE CASOS DE CHIKUNGUNYA: No se tuvo casos hasta la fecha de presentación de este informe ✓ VACUNAR A ANIMALES DOMÉSTICOS, no se tiene avance de meta física debido a que la campaña de vacunación antirrábica canina se llevara a cabo en el mes de agosto. ✓ EVALUACIÓN, DIAGNOSTICO Y TRATAMIENTO DE CASOS DE ENFERMEDADES ZONÓTICAS, se tuvo un avance de 114% (135) personas atendidas prevaleciendo el tamizaje en zoonosis parasitaria como también en brucelosis
0018. Enfermedades no transmisibles	<ul style="list-style-type: none"> ✓ PERSONAS DE 5 A 11 AÑOS CON VALORACIÓN CLÍNICA DE FACTORES DE RIESGO. - Hospital de Apoyo Sivia, tiene 0% de avance ✓ PERSONAS DE 18 A 29 AÑOS CON VALORACIÓN CLÍNICA DE FACTORES DE RIESGO. - Hospital de Apoyo Sivia tiene un avance de 12% ✓ PERSONAS DE 30 A 39 AÑOS CON VALORACIÓN CLÍNICA DE FACTORES DE RIESGO. - Hospital de Apoyo Sivia tiene un avance de 19%. ✓ PERSONAS DE 40 A 59 AÑOS CON VALORACIÓN CLÍNICA DE FACTORES DE RIESGO Y TAMIZAJE DE LABORATORIO Hospital de Apoyo Sivia, tiene un avance de 22% ✓ PERSONAS MAYORES DE 60 AÑOS CON VALORACIÓN CLÍNICA DE FACTORES DE RIESGO Y TAMIZAJE DE LABORATORIO. - Hospital de Apoyo Sivia, tiene un avance de 10%

Categoría Presupuestal	Evaluación de cumplimiento de las actividades operativas e inversiones
	<ul style="list-style-type: none"> ✓ PACIENTE HIPERTENSO DE NO ALTO RIESGO CONTROLADO. - Hospital de Apoyo Sivia, tiene un avance de 48% ✓ PACIENTE DIABÉTICO NO COMPLICADO CONTROLADO. - Hospital de Apoyo Sivia, tiene un avance de 0% ✓ MANEJO DEL SOBREPESO Y OBESIDAD, Hospital de Apoyo Sivia, tiene un avance de 75% ✓ Tamizaje y detección de errores refractivos en niños (as) de 3 a 11 años. - Hospital de Apoyo Sivia, tiene un avance de 21.8% ✓ Tamizaje y detección de catarata mediante examen de agudeza visual en primer y segundo nivel de atención. – Hospital de Apoyo Sivia, tiene un avance de 1%
0024. Prevención y Control de Cáncer	<ul style="list-style-type: none"> ✓ El subproducto de tamizaje con Papanicolaou para atención de cáncer de cuello uterino reportó 47.85%. este porcentaje es inferior al 50% que era lo esperado en el primer semestre, cabe precisar que se cambió al responsable de esta estrategia hasta en tres oportunidades, lo cual genero un débil seguimiento en la entrega de los resultados del papanicolaou para cumplir la actividad. ✓ Mientras que, el subproducto tamizaje con inspección visual con ácido acético para detección de cáncer de cuello uterino es 0%; no se realiza la actividad de continua ya que el personal responsable de la estrategia no está capacitado en IVVA; se buscara estrategias para cumplir la programación. ✓ Respecto al subproducto de proteger a la niña con aplicación de vacuna VPH es de 28.0%. Se logró este porcentaje con acciones realizadas en las campañas de vacunación. Sin embargo, se está tomando en cuenta para el indicador la aplicación de la segunda dosis de la vacuna, se ha realizado la vacunación de la primera dosis de VPH en el mes de abril y se debe esperar 6 meses para cumplir con la segunda dosis, lo cual se evidenciará en el segundo semestre de este año. ✓ Consejería preventiva en factores de riesgo para el cáncer es 47.9 %, en este indicador se debe tomar en cuenta la segunda consejería el cual aún no se cumplió a la cabalidad en relación a las primeras consejerías realizadas dentro del primer semestre del año, se exigirá el cumplimiento. ✓ Tamizaje en mujer con examen clínico de mama para detección de cáncer de mama es 43.52%., se está realizando la actividad de forma regular, por las razones expuestas en primer párrafo no llegando al 50 % de la programación anual en este primer semestre. ✓ Tamizaje para detección de cáncer de piel es de 23.1%, esta actividad es realizada por el personal médico el cual no logra realizar estas actividades de prevención a causa de la sobrecarga laboral, además se ha visto renuncias constantes, se coordina para mejorar el indicador. ✓ Tamizaje para detección de cáncer de próstata en el primer semestre se reporta el 42.32%. al igual que el tamizaje de cáncer de piel y de colon y recto estas actividades son realizadas por el personal médico, responsable de múltiples actividades por los cuales no se logra el avance requerido al primer semestre. ✓ El sub producto de Tamizaje para detección de cáncer de colon y recto en el primer semestre alcanzo el 1.75% por los motivos arriba expuestos. ✓ En el sub producto familias sensibilizadas para la promoción de prácticas y entornos saludables para la prevención del cáncer se alcanzó el 73.33%, se debe incidir mejor en la promoción de la salud en relación al cáncer. ✓ Los demás sub productos el reporte del primer semestre es de 0%. ya que no hubo casos para la ejecución de la actividad
0129. Prevención y manejo de condiciones secundarias de salud en personas con discapacidad	<ul style="list-style-type: none"> ✓ PERSONA CON DISCAPACIDAD CERTIFICADA EN ESTABLECIMIENTOS DE SALUD: se contó con el medico certificador hasta el mes de MAYO el cual se prioriza la atención a personas con alguna discapacidad programando al mes un día de atención según la necesidad que se presente en su distrito en articulación con las oficinas del OMAPED. No se cuenta con medico certificador ya que presentó su renuncia en el mes de JUNIO.
0131. Control y prevención en salud mental	<ul style="list-style-type: none"> ✓ En el Hospital de Apoyo Sivia se trabajó oportunamente los tamizajes de salud mental. ✓ se identificó una debilidad en los meses de mayo y junio con la ausencia de Psicólogos puesto que los SERUMS culminaron su periodo, dificultando el cumplimiento de las Actividades Operativas e Inversiones analizadas para el primer semestre del 2022. Respecto a las actividades de salud mental no se cuenta con las capacitaciones respectivas al personal de salud por parte del equipo técnico de la DIRESA o MINSA, así mismo existe brecha de psicólogos y otros involucrados. ✓ El área de salud mental sufre cambios constantes de registro en el His-Minsa.

Categoría Presupuestal	Evaluación de cumplimiento de las actividades operativas e inversiones
9001. Acciones centrales	✓ El Hospital de Apoyo Sivia, tiene una cobertura y oportunidad de la notificación semanal de los eventos sujetos a vigilancia epidemiológica del 100%, actividad que es monitoreada por el área de Epidemiología de la Red de Salud San Francisco.

Centro de Costo 06.02. Hospital de Apoyo San Francisco

Cuadro N° 10. Evaluación de cumplimiento de Actividades Operativas del Hospital de Apoyo San Francisco

Categoría Presupuestal	Evaluación de cumplimiento de las actividades operativas e inversiones
0001. Articulado Nutricional	<ul style="list-style-type: none"> ✓ En la actividad MONITOREO DEL PROGRAMA ARTICULADO NUTRICIONAL no se avanzó es por ende nos encontramos en un 0 % al primer semestre, por motivos de que hubo cambios en las coordinaciones del Programa PAN. ✓ En la actividad de EVALUACION DEL PROGRAMA ARTICULADO NUTRICIONAL se avanzó un 50 % al primer semestre por que se tuvo la evaluación con todo los Microrredes, juntamente con los nuevos coordinación del PAN. ✓ En la actividad SUPERVISION DEL PROGRAMA ARTICULADO NUTRICIONAL no se avanzó es por ende nos encontramos en un 0 % al primer semestre, por motivos de que hubo cambios en las coordinaciones del Programa PAN. ✓ En la actividad IMPLEMENTACION DE DOCUMENTOS TÉCNICOS NORMATIVOS no se avanzó es por ende nos encontramos en un 0 % al primer semestre, por motivos de que hubo cambios en las coordinaciones del Programa PAN ✓ En la actividad IMPLEMENTACION DE TECNOLOGIAS no se avanzó es por ende nos encontramos en un 0 % al primer semestre, por motivos de que hubo cambios en las coordinaciones del Programa PAN ✓ En la actividad VIGILANCIA DEL ESTADO NUTRICIONAL DEL NIÑO no se avanzó es por ende nos encontramos en un 0 % al primer semestre, por motivos de que hubo cambios en las coordinaciones del Programa PAN. ✓ En la actividad PARASITOSIS INTESTINAL se avanzó 77.42 % de cobertura de metas físicas al primer semestre, debido a que nuestros centros poblados no cuentan con agua tratada y las prácticas de consumo de agua hervida es deficiente. ✓ En la actividad SOB/ASMA se avanzó un 113.33 % de cobertura de metas físicas al primer semestre, debido que los últimos meses hubo incremento de IRAS por temporadas de época de friaje.
1001. Producto Específicos Para Desarrollo Infantil Temprano	<ul style="list-style-type: none"> ✓ En la actividad VACUNACION NIÑO < 1 AÑO se avanzó un 77.78% de cobertura de metas físicas al primer semestre, debido a que en el mes de abril se desarrolló la campaña de las Américas. ✓ En la actividad VACUNACION NIÑO = 1 AÑOS se avanzó un 141.46% de cobertura de metas físicas al primer semestre, debido a que en el mes de abril se desarrolló la campaña de las Américas. ✓ En la actividad VACUNACION NIÑO = 4 AÑOS se avanzó un 148.57% de cobertura de metas físicas al primer semestre, debido a que en el mes de abril se desarrolló la campaña de las Américas. ✓ En la actividad VACUNACION NIÑO RECIEN NACIDO se avanzó un 68.97% de cobertura de metas físicas al primer semestre, debido a que todo los recién nacidos están siendo vacunados antes del alta. ✓ En la actividad VACUNACION NIÑO = 2 AÑOS se avanzó un 2.63 % de cobertura de metas físicas al primer semestre, debido a que los padres de familia y/o cuidadores aun todavía tienen el paradigma de que pueden contagiarse de COVID-19. ✓ En la actividad VACUNACION NIÑO = 3 AÑOS se avanzó un 8.33% de cobertura de metas físicas al primer semestre, debido a que los padres de familia y/o cuidadores aun todavía tienen el paradigma de que pueden contagiarse de COVID-19. ✓ En la actividad VACUNACION NIÑO DE MADRE VIH se avanzó un 0% de cobertura de metas físicas al primer semestre, debido a que no hemos tenido gestantes con VIH y que hayan dado parto en el primer semestre.

Categoría Presupuestal	Evaluación de cumplimiento de las actividades operativas e inversiones
	<ul style="list-style-type: none"> ✓ En la actividad ATENCION DE LAS REACCIONES ADVERSAS A LAS VACUNAS se avanzó un 0% de cobertura de metas físicas al primer semestre, debido a que no se ha presentado ninguna reacción adversa. ✓ En la actividad SEGUIMIENTO DEL NIÑO Y NIÑA DE ALTO RIESGO se avanzó un 100% de cobertura de metas físicas al primer semestre, debido a todos los niños en riesgo se está realizando el seguimiento. ✓ En la actividad RECIEN NACIDO CON CONTROLES CRED COMPLETO se avanzó un 86.36% de cobertura de metas físicas al primer semestre, debido a todos los niños se está realizando el seguimiento oportuno para sus controles CRED. ✓ En la actividad NIÑOS MENORES DE 36 MESES CON CONTROLES CRED COMPLETO PARA SU EDAD se avanzó un 40% de cobertura de metas físicas al primer semestre, debido a que a todos los niños se está realizando el seguimiento para sus controles CRED hay migración de niños. ✓ En la actividad NIÑOS MENORES DE 36 MESES CON TEST DE GRAHAM Y EXAMEN SERIADO DOSAJE DE HEMOGLOBINA se avanzó un 127.16% de cobertura de metas físicas al primer semestre, debido a que a todos los niños se está realizando los exámenes auxiliares. ✓ En la actividad NIÑOS DOSAJE DE HEMOGLOBINA se avanzó un 121.74% de cobertura de metas físicas al primer semestre, debido a que a todos los niños se está realizando los exámenes auxiliares. ✓ En la actividad NIÑOS MENORES DE 36 MESES CON SUPLEMENTO DE HIERRO Y OTROS MICRONUTRIENTES se avanzó un 115.69% de cobertura de metas físicas al primer semestre, debido a que a todos los niños se está realizando los seguimientos oportunos para su suplementación en los trabajos extramurales. ✓ En la actividad NIÑO MENOR DE 5 AÑOS CON SUPLEMENTO DE VITAMINA A se avanzó un 95.70% de cobertura de metas físicas al primer semestre, debido a que a todos los niños se está realizando la atención en paquetes completos. ✓ En la actividad SEGUIMIENTO DEL CUMPLIMIENTO DE LAS ATENCIONES PREVENTIVAS DEL NIÑO se avanzó un 58.82% de cobertura de metas físicas al primer semestre, debido a que a todos los niños se está realizando los seguimientos a través de la visita domiciliaria y llamadas telefónicas. ✓ En la actividad INFECCION RESPIRATORIA AGUDA (IRA) NO COMPLICADA se avanzó un 55.10% de cobertura de metas físicas al primer semestre, debido a que estamos en época de friaje. ✓ En la actividad FARINGOAMIGDALITIS AGUDA se avanzó un 56% de cobertura de metas físicas al primer semestre, debido a que estamos en época de friaje y las madres primero acuden a las farmacias y cuando no se mejora recién llevan al establecimiento. ✓ En la actividad OTITIS MEDIA AGUDA (OMA) se avanzó un 100% de cobertura de metas físicas al primer semestre, debido a que estamos en época de friaje y las madres primero acuden a las farmacias y cuando no se mejora recién llevan al establecimiento. ✓ En la actividad SINUSITIS AGUDA se avanzó un 0% de cobertura de metas físicas al primer semestre, debido a no presentarse casos. ✓ En la actividad NEUMONIA SIN COMPLICACIONES Y OTROS se avanzó un 0% de cobertura de metas físicas al primer semestre, debido a no presentarse casos. ✓ En la actividad EDA ACUOSA NO COMPLICADA se avanzó un 44.66% de cobertura de metas físicas al primer semestre, debido a que nuestros centros poblados no cuentan con agua potable las 24 horas y las familias no practican el consumo de agua hervida. ✓ En la actividad EDA DISENTERICA se avanzó un 33.33% de cobertura de metas físicas al primer semestre, debido a que nuestros centros poblados no cuentan con agua potable las 24 horas y las familias no practican el consumo de agua hervida. ✓ En la actividad EDA PERSISTENTE se avanzó un 25% de cobertura de metas físicas al primer semestre, debido a que los profesionales de la salud no lo hacen el seguimiento a los niños con EDA no complicada por sobrecarga laboral. ✓ En la actividad INFECCIONES RESPIRATORIAS AGUDAS CON COMPLICACIONES se avanzó un 16.67% de cobertura de metas físicas al primer semestre, debido a que estamos en época de friaje y las madres primero acuden a las farmacias y cuando no se mejora recién llevan al establecimiento. ✓ En la actividad NEUMONIA GRAVE O ENFERMEDAD MUY GRAVE EN NIÑOS MENORES DE 2 MESES se avanzó un 0% de cobertura de metas físicas al primer semestre, debido a no presentarse casos.

Categoría Presupuestal	Evaluación de cumplimiento de las actividades operativas e inversiones
	<ul style="list-style-type: none"> ✓ En la actividad NEUMONIA Y ENFERMEDAD MUY GRAVE EN NIÑOS DE 2 MESES A 4 AÑOS se avanzó un 20% de cobertura de metas físicas al primer semestre, debido a que estamos en época de friaje y las madres primero acuden a las farmacias y cuando no se mejora recién llevan al establecimiento. ✓ En la actividad ATENCION EDA CON ALGUN GRADO DE DESHIDRATACION se avanzó un 0% de cobertura de metas físicas al primer semestre, debido a no presentarse casos. ✓ En la actividad ATENCION EDA CON DESHIDRATACION GRAVE SIN Y CON SHOCK se avanzó un 0% de cobertura de metas físicas al primer semestre, debido a no presentarse casos. ✓ En la actividad ANEMIA se avanzó un 53.13% de cobertura de metas físicas al primer semestre, debido a que los niños migran y no está siendo suplementado y por otro lado las madres no lo están dando a diario su suplementación o consumo de alimentos ricos en hierro pese a que el profesional lo brinda orientación y consejería.
0002. Salud Materno Neonatal	<ul style="list-style-type: none"> ✓ Brindar atención pre natal reenfocada se logró obtener un avance de 52.22% de gestantes con 6to control prenatal, en administración de sulfato ferroso se logró obtener un 26.67% de gestantes que se ha realizado su 6ta entrega de suplemento vitamínico, para ecografía obstétrica se logró un 100% de gestantes con ecografía obstétrica completa, esto demuestra que se están realizando el paquete integral a las gestantes y las interconsultas a los diferentes servicios para su atención. ✓ Mejoramiento del 93.10% en métodos modernos (implante) sin embargo se tiene un déficit de cobertura en los demás métodos de planificación familiar como en método hormonal oral que se logró la cobertura de 16.36 %. ✓ Mejoramiento del acceso de la población a servicio de consejería en Salud Sexual y Reproductiva, se obtuvo un avance de 60.68 % observando que está mejorando las actividades y el buen registro. ✓ Brindar atención a las gestantes con complicaciones, al ser un hospital referencial se ha logrado tratar casos de anemia en gestantes en un 45%, en casos de Infección del Tracto Urinario se ha tratado el 67.5%, lo cual se demuestra que se está evitando las morbi mortalidad en las gestantes. ✓ Atención del parto normal, se ha tenido un avance del 50.14% sabiendo que es un hospital referencial en el cual llegan referidas gestantes de los diferentes establecimientos de salud de la Red San Francisco y de otras jurisdicciones. ✓ Atención del puerperio, se observa que se ha logrado un avance del 50% ya que muchas púerperas regresan a sus establecimientos de origen donde se realizan sus controles. ✓ Atención del recién nacido se ha logrado un avance del 47.36% ✓ Atención integral para la prevención del embarazo en adolescentes se obtuvo un avance del 9.79 % esto debido a la poca acogida de los adolescentes en las campañas integrales que se realizaron.
0016. Tbc-Vih/Sida	<ul style="list-style-type: none"> ✓ IDENTIFICACION Y EXAMEN DE SINTOMATICOS RESPIRATORIOS EN LAS ATENCIONES A PERSONAS > 15 AÑOS Y POBLACION VULNERABLE, Se llegó a un 100.00% el cual se ha previsto para el primer semestre como se ha programado en el plan 2022. ✓ SEGUIMIENTO DIAGNOSTICO AL SINTOMATICOS RESPIRATORIOS CON 2 RESULTADOS DE BACILOSCOPIA NEGATIVA, Se llegó a un 42.63% incumpliendo con lo previsto para el primer semestre como se ha programado en el plan 2022. ✓ AOI00149000141 - 4396301 - ATENCION DE CONTACTOS, Se llegó a un 100% el cual se ha previsto para el primer semestre como se ha programado en el plan 2022. ✓ ADMINISTRACION DE TERAPIA PREVENTIVA, Se llegó a un 100% el cual se ha previsto para el primer semestre como se ha programado en el plan 2022. ✓ DESPISTAJE Y DIAGNOSTICO DE TB Y VIH/SIDA, Se llegó a un 0% el cual se ha previsto para el primer semestre como se ha programado en el plan 2022. ✓ DESPISTAJE Y DIAGNOSTICO PARA PACIENTES CON TB Y DIABETES MELLITUS Se llegó a un 0% incumpliendo con lo previsto para el primer semestre como se ha programado en el plan 2022. ✓ DESPISTAJE Y DIAGNOSTICO PARA PACIENTES CON TB E INSUFICIENCIA RENAL, Se llegó a un 0% incumpliendo con lo previsto para el primer semestre como se ha programado en el plan 2022. ✓ DESPISTAJE Y DIAGNOSTICO DE TB Y ASMA, Se llegó a un 0% incumpliendo con lo previsto para el primer semestre como se ha programado en el plan 2022. ✓ DESPISTAJE Y DIAGNOSTICO DE TB Y EPOC, Se llegó a un 0% incumpliendo con lo previsto para el primer semestre como se ha programado en el plan 2022. ✓ ATENCION CURATIVA ESQUEMA TB SENSIBLE (SIN INFECCION POR VIH/SIDA)

Categoría Presupuestal	Evaluación de cumplimiento de las actividades operativas e inversiones
	<p>Se llegó a un 100% el cual se ha previsto para el primer semestre como se ha programado en el plan 2022.</p> <ul style="list-style-type: none"> ✓ ATENCION CURATIVA DROGAS DE SEGUNDA LINEA TB RESISTENTE Se llegó a un 0% incumpliendo con lo previsto para el primer semestre como se ha programado en el plan 2022. ✓ ATENCION CURATIVA ESQUEMA TB SENSIBLE (EXTRAPULMONAR CON COMPROMISO SNC/OSTEARTICULAR) Se llegó a un 100% el cual se ha previsto para el primer semestre como se ha programado en el plan 2022. ✓ ATENCION CURATIVA ESQUEMA TB SENSIBLE (TB Y COINFECCION VIH-SIDA) Se llegó a un 0% incumpliendo con lo previsto para el primer semestre como se ha programado en el plan 2022. ✓ SERVICIOS DE ATENCION DE TUBERCULOSIS CON MEDIDAS DE CONTROL DE INFECCIONES Y BIOSEGURIDAD EN EL PERSONAL DE SALUD, Se llegó a un 5% incumpliendo con lo previsto para el primer semestre como se ha programado en el plan 2022.
0017. Enfermedades Metaxénicas y Zoonosis	<ul style="list-style-type: none"> ✓ POBLACIÓN INFORMADA SOBRE PREVENCIÓN Y CONTROL DE LAS ENFERMEDADES METAXENICAS Y ZONÓTICAS POR MEDIOS ALTERNATIVOS, se logró una cobertura de 53% en esta actividad el cual se tuvo un buen avance. ✓ POBLACIÓN INFORMADA EN PREVENCIÓN Y CONTROL DE LAS ENFERMEDADES METAXENICAS Y ZONÓTICAS POR MEDIOS MASIVOS DE COMUNICACIÓN, se logró una cobertura de 150% en esta actividad el cual se tuvo un buen avance. ✓ COMUNICADORES Y PERIODISTAS INFORMADOS SOBRE PREVENCIÓN Y CONTROL DE LAS ENFERMEDADES METAXENICAS Y ZONÓTICAS, se logró una cobertura de 75% en esta actividad el cual se tuvo un buen avance. ✓ VIVIENDAS EN AREAS DE TRANSMISION DE MALARIA CON VIGILANCIA ENTOMOLOGICA, con un avance de 42 %. ✓ VIVIENDAS EN AREAS DE RIESGO PARA DENGUE CON VIGILANCIA ENTOMOLOGICA CON OVITRAMPAS Y LARVITRAMPAS, con un avance de 50 %. ✓ VIVIENDAS UBICADAS EN ESCENARIO II Y III DE TRANSMISION DE DENGUE PROTEGIDAS CON TRATAMIENTO FOCAL Y CONTROL FISICO, con un buen avance de 230%. ✓ VIVIENDAS EN AREAS DE TRANSMISION DE DENGUE CON VIGILANCIA ENTOMOLOGICA DOMICILIARIA EN ESCENARIOS II Y III con un buen avance de 141%. ✓ LOCALIZACIÓN Y DIAGNOSTICO DE CASOS DE MALARIA: se logró la captación y diagnóstico del 57% de casos de acuerdo a la meta programada. ✓ TRATAMIENTO Y SEGUIMIENTO DE LOS CASOS DIAGNOSTICADOS DE MALARIA CON PLASMODIUM VIVAX: se logró el tratamiento del 1% de los casos programados esto debido a que no se tuvo más casos positivos de malaria por <i>Plasmodium vivax</i>. ✓ TRATAMIENTO Y SEGUIMIENTO DE LOS CASOS DIAGNOSTICADOS CON MALARIA FALCIPARUM: No se tuvo casos hasta la fecha de presentación de este informe. ✓ DETECCIÓN Y DIAGNOSTICO DE CASO PROBABLE DE DENGUE: Se llegó a diagnosticar 102% de la meta programada debido al incremento de casos de dengue en los primeros meses del año. ✓ ATENCIÓN CASOS DE DENGUE SIN SIGNOS DE ALARMA: Se logró atender el 39% de los casos programados. ✓ ATENCIÓN Y TRATAMIENTO DE CASOS DE DENGUE CON SIGNOS DE ALARMA: Se logró la atención del 40% de los casos programados. ✓ ATENCIÓN Y TRATAMIENTO DE CASOS DE DENGUE GRAVE: No se tuvo casos hasta la fecha de presentación de este informe. ✓ DETECCIÓN Y DIAGNOSTICO DE CASOS DE BARTONELOSIS: Se logró la detección y diagnóstico del 119% de casos de Enfermedad de Carrión. ✓ TRATAMIENTO DE CASOS DE BARTONELOSIS AGUDA: No se tuvo casos hasta la fecha de presentación de este informe. ✓ PERSONA PROTEGIDA CON VACUNA ANTIAMARILICA: Se logró vacunar al 2 % de las personas programadas esto debido a que la vacuna ahora es de por vida. ✓ DIAGNOSTICO Y TRATAMIENTO DE LOS CASOS DE FIEBRE AMARILLA: No se tuvo casos hasta la fecha de presentación de este informe.

Categoría Presupuestal	Evaluación de cumplimiento de las actividades operativas e inversiones
	<ul style="list-style-type: none"> ✓ LOCALIZACIÓN Y DIAGNOSTICO DE CASOS DE LEISHMANIOSIS CUTÁNEA Y MUCOCUTÁNEA: Se localizó y diagnosticó casos de Leishmaniasis cutánea y Mucocutánea en un 12% de casos con respecto a la meta física programada esto debido a que se presentaron menos casos de los que se programaron. ✓ TRATAMIENTO DE CASOS DE LEISHMANIOSIS CUTÁNEO Y MUCOCUTÁNEA CON DROGAS DE 1RA LINEA: Se logró tratar solo el 10% de la meta programada aun teniendo casos para su término de tratamiento. ✓ TRATAMIENTO DE CASOS DE LEISHMANIOSIS CON FALTA DE RESPUESTA A SALES ANTIMONIALES PENTAVALENTES: No se tuvo casos hasta la fecha de presentación de este informe. ✓ TRATAMIENTO DE CASOS DE LEISHMANIOSIS CUTÁNEA MUCOSA GRAVE (LMCG): No se tuvo casos hasta la fecha de presentación de este informe. ✓ LOCALIZACIÓN Y DIAGNOSTICO DE CASOS DE CHAGAS EN MENORES DE 15 AÑOS: se realizó 690% los últimos dos meses del primer semestre y así cubrir la meta establecida. ✓ VIGILANCIA EN SEROLÓGICA EN GESTANTES DE ÁREA ENDÉMICA DE CHAGAS: No se realizó hasta el primer semestre, sin embargo, el poco avance que se tuvo el personal del establecimiento no realizó el his respectivo. ✓ TRATAMIENTO DE LOS CASOS DIAGNOSTICADOS CON CHAGAS: No se tuvo casos hasta la fecha de presentación de este informe. ✓ LOCALIZACIÓN Y DIAGNÓSTICO DE CASOS PROBABLES DE CHIKUNGUNYA: No se tuvo casos hasta la fecha de presentación de este informe. ✓ ATENCIÓN Y TRATAMIENTO DE CASOS DE CHIKUNGUNYA: No se tuvo casos hasta la fecha de presentación de este informe.
0018. Enfermedades no transmisibles	<ul style="list-style-type: none"> ✓ PERSONAS DE 5 A 11 AÑOS CON VALORACIÓN CLÍNICA DE FACTORES DE RIESGO. - Hospital de Apoyo San Francisco, tiene 0% de avance ✓ PERSONAS DE 18 A 29 AÑOS CON VALORACIÓN CLÍNICA DE FACTORES DE RIESGO. - Hospital de Apoyo San Francisco tiene un avance de 100% ✓ PERSONAS DE 30 A 39 AÑOS CON VALORACIÓN CLÍNICA DE FACTORES DE RIESGO. - Hospital de Apoyo San Francisco tiene un avance de 97%. ✓ PERSONAS DE 40 A 59 AÑOS CON VALORACIÓN CLÍNICA DE FACTORES DE RIESGO Y TAMIZAJE DE LABORATORIO Hospital de Apoyo San Francisco, tiene un avance de 100% ✓ PERSONAS MAYORES DE 60 AÑOS CON VALORACIÓN CLÍNICA DE FACTORES DE RIESGO Y TAMIZAJE DE LABORATORIO. - Hospital de Apoyo San Francisco, tiene un avance de 100% ✓ MANEJO DE EMERGENCIA O URGENCIA HIPERTENSIVA, Según el indicador de acuerdo de gestión no debe superar el 12%, los únicos EE. SS que atiende estos casos son EE. SS I-2 donde se tiene profesional médico, el manejo de urgencia médica fue registrado por el Hospital de San Francisco haciendo un 2%. ✓ TRATAMIENTO Y CONTROL DE PERSONAS CON DISLIPIDEMIA, Se implementa en los EE. SS de I-2 a II-1, sin embargo, no se evidencia, ello responde a que no se cuenta con reporte HIS para la actividad, sin embargo, se identificó 4 casos en el Hospital San Francisco y Sivia. ✓ PACIENTE HIPERTENSO DE NO ALTO RIESGO CONTROLADO. - Hospital de Apoyo San Francisco, tiene un avance de 58% ✓ PACIENTE DIABÉTICO NO COMPLICADO CONTROLADO. - Hospital de Apoyo San Francisco, tiene un avance de 75% ✓ MANEJO DEL SOBREPESO Y OBESIDAD, Hospital de Apoyo San Francisco, tiene un avance de 75% ✓ Tamizaje y detección de errores refractivos en niños (as) de 3 a 11 años. - Hospital de Apoyo San Francisco, tiene un avance de 80% ✓ Tamizaje y detección de catarata mediante examen de agudeza visual en primer y segundo nivel de atención. – Hospital de Apoyo San Francisco, tiene un avance de 30%
0024. Prevención y Control de Cáncer	<ul style="list-style-type: none"> ✓ Para el 2022 el subproducto de tamizaje con Papanicolaou para atención de cáncer de cuello uterino se reportó 63.96%. Porcentaje es superior al 50% porque se priorizó este examen para el tamizaje de cáncer de cuello uterino. ✓ Mientras que, el subproducto tamizaje con inspección visual con ácido acético para detección de cáncer de cuello uterino es 11.49%; no se realiza la actividad de forma continua ya que el personal responsable de la estrategia no está capacitado en IVVA.

Categoría Presupuestal	Evaluación de cumplimiento de las actividades operativas e inversiones
	<ul style="list-style-type: none"> ✓ Respecto al subproducto de proteger a la niña con aplicación de vacuna VPH es de 44.29%. Se logró este porcentaje con acciones realizadas en las campañas de vacunación. Sin embargo, se está tomando en cuenta para el indicador la aplicación de la segunda dosis de la vacuna, se ha realizado la vacunación de la primera dosis de VPH en el mes de abril y se debe esperar 6 meses para cumplir con la segunda dosis, lo cual se evidenciará en el segundo semestre de este año. ✓ Consejería preventiva en factores de riesgo para el cáncer es 46.09%, en este indicador se debe tomara en cuenta la segunda consejería el cual aun no se cumplió a la cabalidad en relación a las primeras consejerías realizadas dentro del primer semestre del año, se exigirá el cumplimiento. ✓ Tamizaje en mujer con examen clínico de mama para detección de cáncer de mama es 60.4%, se esta realizando la actividad de forma regular sobrepasando el 50 % de la programación anual. ✓ Tamizaje para detección de cáncer de piel es de 31.6%, esta actividad es realizada por el personal medico el cual no logra realizar estas actividades de prevención a causa de la sobrecarga laboral, además se ha visto renuncias constantes. ✓ Tamizaje para detección de cáncer de próstata en el primer semestre se reporta el 31.76%, al igual que el tamizaje de cáncer de piel y de colon y recto estas actividades son realizadas por el personal médico, por los motivos expuestos el avance ha sido menor de lo esperado en el primer semestre de este año. ✓ El sub producto de Tamizaje para detección de cáncer de colon y recto en el primer semestre alcanzo el 17.11% por los motivos arriba expuestos. ✓ En el sub producto familias sensibilizadas para la promoción de prácticas y entornos saludables para la prevención del cáncer se alcanzó el 33.33%, se debe incidir mejor en la promoción de la salud en relación al cáncer. ✓ Los demás sub productos el reporte del primer semestre es de 0%. ya que no hubo casos para la ejecución de la actividad.
0129. Prevención y manejo de condiciones secundarias de salud en personas con discapacidad	<ul style="list-style-type: none"> ✓ PERSONA CON DISCAPACIDAD CERTIFICADA EN ESTABLECIMIENTOS DE SALUD: se viene priorizando la atención de manera mensual con cupos de 8 a 12 pacientes para su certificación previa coordinación con la oficina de OMAPED y estableciendo horarios de atención priorizados en los roles de los médicos certificadores. Para el mes de agosto no se contará con el medico certificador en el HASF debido a que ha presentado su renuncia.
0131. Control y prevención en salud mental	<ul style="list-style-type: none"> ✓ Asimismo, se identificó una debilidad en los meses de mayo y junio con la ausencia de Psicólogos puesto que los SERUMS culminaron su periodo, dificultando el cumplimiento de las Actividades Operativas e Inversiones analizadas para el primer semestre del 2022.
9001. Acciones centrales	<ul style="list-style-type: none"> ✓ El Hospital de Apoyo San Francisco, tiene una cobertura y oportunidad de la notificación semanal de los eventos sujetos a vigilancia epidemiológica del 100 %, actividad que es monitoreada por el área de Epidemiología de la Red de Salud San Francisco.

2.2.2. Evaluación del Avance Financiero

Cuadro N° 11. Ejecución Presupuestal por clasificación funcional – Primer Semestre 2022

FUNCION	DIVISION FUNCIONAL	GRUPO FUNCIONAL	TOTAL, PIM	TOTAL, EJECUTADO (DEVENGADO)	%
20.SALUD	004.PLANEAMIENTO GUBERNAMENTAL				
		0005.PLANEAMIENTO INSTITUCIONAL	2126788	520074.06	24.45%
	Total 004.PLANEAMIENTO GUBERNAMENTAL		2126788	520074.06	24.45%
	006.GESTION				
		0007.DIRECCION Y SUPERVISION SUPERIOR	184887	68692.16	37.15%
		0008.ASESORAMIENTO Y APOYO	1869904	862922.75	46.15%
		0011.PREPARACION Y PERFECCIONAMIENTO DE RECURSOS HUMANOS	3052491	1009448.92	33.07%
	Total 006.GESTION		5107282	1941063.83	38.01%
	016.GESTION DE RIESGOS Y EMERGENCIAS				
		0035.PREVENCIÓN DE DESASTRES	138413	53038.11	38.32%
		0036.ATENCIÓN INMEDIATA DE DESASTRES	117932	56834.51	48.19%
	Total 016.GESTION DE RIESGOS Y EMERGENCIAS		256345	109872.62	42.86%
	043.SALUD COLECTIVA				
		0093.REGULACION Y CONTROL SANITARIO	863803	343251.39	39.74%
		0095.CONTROL DE RIESGOS Y DAÑOS PARA LA SALUD	2332568	1102627.93	47.27%
	Total 043.SALUD COLECTIVA		3196371	1445879.32	45.24%
	044.SALUD INDIVIDUAL				
		0010.INFRAESTRUCTURA Y EQUIPAMIENTO	62480	0	0.00%
		0096.ATENCIÓN MÉDICA BÁSICA	17885550	8902983.91	49.78%
		0097.ATENCIÓN MÉDICA ESPECIALIZADA	10374238	6337318.12	61.09%
		0098.SERVICIOS DE DIAGNÓSTICO Y TRATAMIENTO	326572	124312.46	38.07%
	Total 044.SALUD INDIVIDUAL		28648840	15364614.49	53.63%
	051.ASISTENCIA SOCIAL				
		0115.PROTECCIÓN DE POBLACIONES EN RIESGO	56850	17840.16	31.38%
	Total 051.ASISTENCIA SOCIAL		56850	17840.16	31.38%
Total 20.SALUD			39,392,476	19,399,344.48	49.25%
Total general			39,392,476	19,399,344.48	49.25%

Fuente: Modulo de Proceso Presupuestario – SIAF WEB, 30 de junio del 2022.

Cuadro N° 12. Ejecución Presupuestal por actividad presupuestal – Segundo Semestre

PROGRAMA PRESUPUESTAL /ACTIVIDAD PRESUPUESTAL	2.1. PERSONAL Y OBLIGACIONES SOCIALES		2.3. BIENES Y SERVICIOS		2.5. OTROS GASTOS		2.6. ADQUISICION DE ACTIVOS NO FINANCIEROS		Total, de PIM	TOTAL, EJECUTADO (DEVENGADO)	%
	PIM	EJEC	PIM	EJEC	PIM	EJEC	PIM	EJEC			
0001.PROGRAMA ARTICULADO NUTRICIONAL			990065	478601.89			15056	15055	1005121	493656.89	49.11%
5000014.FAMILIAS CON NIÑO/AS MENORES DE 36 MESES DESARROLLAN PRACTICAS SALUDABLES			40414	14159.2					40414	14159.2	35.04%
5000031.BRINDAR ATENCION A OTRAS ENFERMEDADES PREVALENTES			45256	3978					45256	3978	8.79%
5000035.ATENDER A NIÑOS Y NIÑAS CON DIAGNOSTICO DE PARASITOSIS INTESTINAL			631880	309559.34					631880	309559.34	48.99%
5004424.VIGILANCIA, INVESTIGACION Y TECNOLOGIAS EN NUTRICION			2000	884					2000	884	44.20%
5004425.DESARROLLO DE NORMAS Y GUIAS TECNICAS EN NUTRICION			13500	8807.86					13500	8807.86	65.24%
5004426.MONITOREO, SUPERVISION, EVALUACION Y CONTROL DEL PROGRAMA ARTICULADO NUTRICIONAL			150841	58927.25					150841	58927.25	39.07%
5004428.VIGILANCIA DE LA CALIDAD DEL AGUA PARA EL CONSUMO HUMANO			103837	80183.16			15056	15055	118893	95238.16	80.10%
5004429.DESINFECCION Y/O TRATAMIENTO DEL AGUA PARA EL CONSUMO HUMANO			0	0					0	0	0.00%
5005982.CAPACITACION A ACTORES SOCIALES QUE PROMUEVEN EL CUIDADO INFANTIL, LACTANCIA MATERNA EXCLUSIVA Y LA ADECUADA ALIMENTACION Y PROTECCION DEL MENOR DE 36 MESES			2337	2103.08					2337	2103.08	89.99%
0002.SALUD MATERNO NEONATAL	2414351	1385236.1	1492431	920425.56			59010	51191.34	3965792	2356853	59.43%
5000037.BRINDAR ATENCION PRENATAL REENFOCADA	226269	105257.52	906816	706388.85			26443	23777	1159528	835423.37	72.05%
5000042.MEJORAMIENTO DEL ACCESO DE LA POBLACION A METODOS DE PLANIFICACION FAMILIAR	69276	36392.24	87495	30118.4			1000	0	157771	66510.64	42.16%

5000043.MEJORAMIENTO DEL ACCESO DE LA POBLACION A SERVICIOS DE CONSEJERIA EN SALUD SEXUAL Y REPRODUCTIVA			2200	1006.02			800	0	3000	1006.02	33.53%
5000044.BRINDAR ATENCION A LA GESTANTE CON COMPLICACIONES	356014	188154.46	77940	48735.94			6000	4822	439954	241712.4	54.94%
5000045.BRINDAR ATENCION DE PARTO NORMAL	1019027	586891.39	21594	5093.95			600	0	1041221	591985.34	56.85%
5000047.BRINDAR ATENCION DEL PARTO COMPLICADO QUIRURGICO	202456	107739.76	85761	22995.3			7000	6999.32	295217	137734.38	46.66%
5000048.ATENDER EL PUERPERIO			1000	0					1000	0	0.00%
5000049.ATENDER EL PUERPERIO CON COMPLICACIONES			26000	480.53			9000	7820.68	35000	8301.21	23.72%
5000052.MEJORAMIENTO DEL ACCESO AL SISTEMA DE REFERENCIA INSTITUCIONAL			35073	14443					35073	14443	41.18%
5000053.ATENDER AL RECIEN NACIDO NORMAL	483433	335092.48	20357	6387.09			1500	1172.34	505290	342651.91	67.81%
5000054.ATENDER AL RECIEN NACIDO CON COMPLICACIONES			10169	0					10169	0	0.00%
5000058.BRINDAR SERVICIOS DE SALUD PARA PREVENCION DEL EMBARAZO A ADOLESCENTES	57876	25708.25	73028	28301.41			6667	6600	137571	60609.66	44.06%
5000059.BRINDAR INFORMACION SOBRE SALUD SEXUAL, SALUD REPRODUCTIVA Y METODOS DE PLANIFICACION FAMILIAR			5000	0					5000	0	0.00%
5004389.DESARROLLO DE NORMAS Y GUIAS TECNICAS EN SALUD MATERNO NEONATAL			10000	2291.01					10000	2291.01	22.91%
5004430.MONITOREO, SUPERVISION, EVALUACION Y CONTROL DE LA SALUD MATERNO NEONATAL			46614	20096.47					46614	20096.47	43.11%
5005984.PROMOCIÓN DE PRACTICAS SALUDABLES PARA EL CUIDADO DE LA SALUD SEXUAL Y REPRODUCTIVA EN FAMILIAS			32120	14412.39					32120	14412.39	44.87%
5005985.CAPACITACION A ACTORES SOCIALES QUE PROMUEVEN LA SALUD SEXUAL Y REPRODUCTIVA CON ENFASIS EN MATERNIDAD SALUDABLE			3500	1000					3500	1000	28.57%
5006271.ADMINISTRAR SUPLEMENTO DE HIERRO Y ACIDO FOLICO A ADOLESCENTES			47764	18675.2					47764	18675.2	39.10%
0016.TBC-VIH/SIDA	1040413	527157.25	316632	117597.58			54222	37250	1411267	682004.83	48.33%

5000062.PROMOVER EN LAS FAMILIA PRACTICAS SALUDABLES PARA LA PREVENCION DE VIH/SIDA Y TUBERCULOSIS			1102	857.24					1102	857.24	77.79%
5000069.ENTREGAR A ADULTOS Y JOVENES VARONES CONSEJERIA Y TAMIZAJE PARA ITS Y VIH/SIDA	274264	157511.98	44515	18805.95					318779	176317.93	55.31%
5000070.ENTREGAR A POBLACION ADOLESCENTE INFORMACION SOBRE INFECCIONES DE TRANSMISION SEXUAL Y VIH/SIDA			2700	0					2700	0	0.00%
5000071.BRINDAR INFORMACION Y ATENCION PREVENTIVA A POBLACION DE ALTO RIESGO			5200	3527.2					5200	3527.2	67.83%
5000078.BRINDAR A POBLACION CON INFECCIONES DE TRANSMISION SEXUAL TRATAMIENTO SEGUN GUIA CLINICAS			0	0					0	0	0.00%
5000079.BRINDAR ATENCION INTEGRAL A PERSONAS CON DIAGNOSTICO DE VIH QUE ACUDEN A LOS SERVICIOS			1000	0			14361	14200	15361	14200	92.44%
5000080.BRINDAR TRATAMIENTO OPORTUNO A MUJERES GESTANTES REACTIVAS Y NIÑOS EXPUESTOS AL VIH			0	0					0	0	0.00%
5000081.BRINDAR TRATAMIENTO OPORTUNO A MUJERES GESTANTES REACTIVAS A SIFILIS Y SUS CONTACTOS Y RECIEN NACIDOS EXPUESTOS			900	0					900	0	0.00%
5004433.MONITOREO, SUPERVISION, EVALUACION Y CONTROL DE VIH/SIDA - TUBERCULOSIS	62529	22982.94	55313	19767.68					117842	42750.62	36.28%
5004434.DESARROLLO DE NORMAS Y GUIAS TECNICAS VIH/SIDA Y TUBERCULOSIS			11000	800					11000	800	7.27%
5004436.DESPISTAJE DE TUBERCULOSIS EN SINTOMATICOS RESPIRATORIOS	208588	95729.97	142946	53092.12			14661	14200	366195	163022.09	44.52%
5004437.CONTROL Y TRATAMIENTO PREVENTIVO DE CONTACTOS DE CASOS TUBERCULOSIS (GENERAL, INDIGENA, PRIVADA DE SU LIBERTAD)			1640	538.69					1640	538.69	32.85%
5004438.DIAGNOSTICO DE CASOS DE TUBERCULOSIS	383643	197062.28	6831	0			1750	900	392224	197962.28	50.47%
5004440.DESPISTAJE Y DIAGNOSTICO DE TUBERCULOSIS PARA PACIENTES CON COMORBILIDAD			1000	0			15500	0	16500	0	0.00%

5005157.MEDIDAS DE CONTROL DE INFECCIONES Y BIOSEGURIDAD EN LOS SERVICIOS DE ATENCION DE TUBERCULOSIS			1000	0					1000	0	0.00%
5005158.BRINDAR ATENCION INTEGRAL A PERSONAS CON DIAGNOSTICO DE HEPATITIS B	111389	53870.08	2021	1974			6500	6500	119910	62344.08	51.99%
5005987.CAPACITACION A ACTORES SOCIALES QUE PROMUEVEN PRACTICAS SALUDABLES PARA PREVENCION DE TUBERCULOSIS Y VIH/SIDA			1500	560					1500	560	37.33%
5006272.BRINDAR TRATAMIENTO OPORTUNO PARA TUBERCULOSIS			37964	17674.7			1450	1450	39414	19124.7	48.52%
0017.ENFERMEDADES METAXENICAS Y ZONOSIS	1192469	648657.32	1252498	506121.05			3284	3140	2448251	1157918.37	47.30%
5000085.MONITOREO, SUPERVISION, EVALUACION Y CONTROL METAXENICAS Y ZONOSIS	62529	33018.74	110965	39476.46					173494	72495.2	41.79%
5000087.PROMOCION DE PRACTICAS SALUDABLES PARA LA PREVENCION DE ENFERMEDADES METAXENICAS Y ZONOTICAS EN FAMILIAS DE ZONAS DE RIESGO			2870	1515					2870	1515	52.79%
5000090.INFORMACION DE LOS MECANISMOS DE TRANSMISION DE ENFERMEDADES METAXENICAS Y ZONOTICAS EN POBLADORES DE AREAS CON RIESGO			4882	1841.69					4882	1841.69	37.72%
5000091.INTERVENCIONES EN VIVIENDAS PROTEGIDAS DE LOS PRINCIPALES CONDICIONANTES DEL RIESGO EN LAS AREAS DE ALTO Y MUY ALTO RIESGO DE ENFERMEDADES METAXENICAS Y ZONOSIS	473759	276856.94	838567	373690.3			0	0	1312326	650547.24	49.57%
5000092.VACUNAR A ANIMALES DOMESTICOS			19183	9891.07					19183	9891.07	51.56%
5000093.EVALUACION, DIAGNOSTICO Y TRATAMIENTO DE ENFERMEDADES METAXENICAS	656181	338781.64	228592	66403			0	0	884773	405184.64	45.80%
5000094.EVALUACION, DIAGNOSTICO Y TRATAMIENTO DE CASOS DE ENFERMEDADES ZONOTICAS			44439	11063.53			3284	3140	47723	14203.53	29.76%
5004451.DESARROLLO DE NORMAS Y GUIAS TECNICAS EN METAXENICAS Y ZONOSIS			3000	2240					3000	2240	74.67%
0018.ENFERMEDADES NO TRANSMISIBLES	757330	401724.88	1010329	323572.97			0	0	1767659	725297.85	41.03%

5000103.EXAMENES DE TAMIZAJE Y TRATAMIENTO DE PERSONAS AFECTADAS POR INTOXICACION DE METALES PESADOS			1510	1052.45					1510	1052.45	69.70%
5000106.ATENCION ESTOMATOLOGICA ESPECIALIZADA BASICA			819	268.8					819	268.8	32.82%
5000109.EVALUACION DE TAMIZAJE Y DIAGNOSTICO DE PACIENTES CON CATARATAS			3000	377.9					3000	377.9	12.60%
5000111.EXAMENES DE TAMIZAJE Y DIAGNOSTICO DE PERSONAS CON ERRORES REFRACTIVOS			1785	0					1785	0	0.00%
5000112.BRINDAR TRATAMIENTO A PACIENTES CON DIAGNOSTICO DE ERRORES REFRACTIVOS			600	0					600	0	0.00%
5000113.EVALUACION CLINICA Y TAMIZAJE LABORATORIAL DE PERSONAS CON RIESGO DE PADECER ENFERMEDADES CRONICAS NO TRANSMISIBLES			490854	153824.5					490854	153824.5	31.34%
5000114.BRINDAR TRATAMIENTO A PERSONAS CON DIAGNOSTICO DE HIPERTENSION ARTERIAL	100908	46699.68	82882	14586.6			0	0	183790	61286.28	33.35%
5000115.BRINDAR TRATAMIENTO A PERSONAS CON DIAGNOSTICO DE DIABETES MELLITUS	388478	206775.84	205348	89224.4					593826	296000.24	49.85%
5004452.MONITOREO, SUPERVISION, EVALUACION Y CONTROL DE ENFERMEDADES NO TRANSMISIBLES			48114	20694.2					48114	20694.2	43.01%
5004453.DESARROLLO DE NORMAS Y GUIAS TECNICAS EN ENFERMEDADES NO TRANSMISIBLES			9500	400					9500	400	4.21%
5005993.EVALUACION DE TAMIZAJE Y DIAGNOSTICO DE PERSONAS CON GLAUCOMA			500	0					500	0	0.00%
5005994.BRINDAR TRATAMIENTO A PERSONAS CON DIAGNOSTICO DE GLAUCOMA			500	0					500	0	0.00%
5005995.PROMOCION DE PRACTICAS HIGIENICAS SANITARIAS EN FAMILIAS EN ZONAS DE RIESGO PARA PREVENIR LAS ENFERMEDADES NO TRANSMISIBLES			1750	750					1750	750	42.86%
5005996.CAPACITACION A ACTORES SOCIALES PARA LA PROMOCION DE PRACTICAS Y ENTORNOS SALUDABLES PARA PREVENIR FACTORES DE RIESGO DE ENFERMEDADES NO TRANSMISIBLES			500	442					500	442	88.40%
5006230.EVALUACION PARA DETECCION Y DIAGNOSTICO DE PERSONAS CON DIABETES MELLITUS CON RIESGO DE RETINOPATIA DIABETICA			500	0					500	0	0.00%

5006275.ATENCIÓN ESTOMATOLÓGICA PREVENTIVA BÁSICA	267944	148249.36	114201	1333.72					382145	149583.08	39.14%
5006276.ATENCIÓN ESTOMATOLÓGICA RECUPERATIVA BÁSICA			47966	40618.4					47966	40618.4	84.68%
0024.PREVENCIÓN Y CONTROL DEL CÁNCER	261383	124568.96	137553	49113.55					398936	173682.51	43.54%
5004441.MONITOREO, SUPERVISIÓN, EVALUACIÓN Y CONTROL DE PREVENCIÓN Y CONTROL DEL CÁNCER			45614	17711.76					45614	17711.76	38.83%
5004442.DESARROLLO DE NORMAS Y GUÍAS TÉCNICAS EN PREVENCIÓN Y CONTROL DEL CÁNCER			2500	0					2500	0	0.00%
5005137.PROTEGER A LA NIÑA CON APLICACIÓN DE VACUNA VPH			1500	1326					1500	1326	88.40%
5005998.CAPACITACIÓN A ACTORES SOCIALES PARA LA PROMOCIÓN DE PRÁCTICAS Y ENTORNOS SALUDABLES PARA LA PREVENCIÓN DEL CÁNCER EN FAMILIAS			1000	1000					1000	1000	100.00%
5006000.CONSEJERÍA PREVENTIVA EN FACTORES DE RIESGO PARA EL CÁNCER			500	0					500	0	0.00%
5006002.TAMIZAJE CON PAPANICOLAOU PARA DETECCIÓN DE CÁNCER DE CUELLO UTERINO	261383	124568.96	76139	28265.79					337522	152834.75	45.28%
5006003.TAMIZAJE CON INSPECCIÓN VISUAL CON ÁCIDO ACÉTICO PARA DETECCIÓN DE CÁNCER DE CUELLO UTERINO			1500	810					1500	810	54.00%
5006005.TAMIZAJE EN MUJER CON EXAMEN CLÍNICO DE MAMA PARA DETECCIÓN DE CÁNCER DE MAMA			3500	0					3500	0	0.00%
5006007.TAMIZAJE PARA DETECCIÓN DE CÁNCER DE COLÓN Y RECTO			2800	0					2800	0	0.00%
5006008.TAMIZAJE PARA DETECCIÓN DE CÁNCER DE PROSTATA			1000	0					1000	0	0.00%
5006010.ATENCIÓN DE LA PACIENTE CON LESIONES PREMALIGNAS DE CUELLO UTERINO CON ABLACIÓN			1500	0					1500	0	0.00%
0051.PREVENCIÓN Y TRATAMIENTO DEL CONSUMO DE DROGAS			56850	17840.16					56850	17840.16	31.38%

5006176.SERVICIO DE ORIENTACION, CONSEJERIA E INTERVENCION BREVE			56850	17840.16					56850	17840.16	31.38%
0068.REDUCCION DE VULNERABILIDAD Y ATENCION DE EMERGENCIAS POR DESASTRES	62529	28400.33	188716	76442.29			5100	5030	256345	109872.62	42.86%
5004279.MONITOREO, SUPERVISION Y EVALUACION DE PRODUCTOS Y ACTIVIDADES EN GESTION DE RIESGO DE DESASTRES	62529	28400.33	13424	9750			0	0	75953	38150.33	50.23%
5004280.DESARROLLO DE INSTRUMENTOS ESTRATEGICOS PARA LA GESTION DEL RIESGO DE DESASTRES			1000	266.14					1000	266.14	26.61%
5005560.DESARROLLO DE SIMULACROS EN GESTION REACTIVA			3900	900			600	530	4500	1430	31.78%
5005561.IMPLEMENTACION DE BRIGADAS PARA LA ATENCION FRENTE A EMERGENCIAS Y DESASTRES			15530	14437.95					15530	14437.95	92.97%
5005570.DESARROLLO DE ESTUDIOS DE VULNERABILIDAD Y RIESGO EN SERVICIOS PUBLICOS			9000	9000					9000	9000	100.00%
5005572.DESARROLLO DE INVESTIGACION APLICADA PARA LA GESTION DEL RIESGO DE DESASTRES			2060	0					2060	0	0.00%
5005580.FORMACION Y CAPACITACION EN MATERIA DE GESTION DE RIESGO DE DESASTRES Y ADAPTACION AL CAMBIO CLIMATICO			2520	191.92					2520	191.92	7.62%
5005583.ORGANIZACION Y ENTRENAMIENTO DE COMUNIDADES EN HABILIDADES FRENTE AL RIESGO DE DESASTRES			3780	1256.91					3780	1256.91	33.25%
5005585.SEGURIDAD FISICO FUNCIONAL DE SERVICIOS PUBLICOS			42440	3839.2					42440	3839.2	9.05%
5005609.ASISTENCIA TECNICA Y ACOMPAÑAMIENTO EN GESTION DEL RIESGO DE DESASTRES			1660	333.61					1660	333.61	20.10%
5005610.ADMINISTRACION Y ALMACENAMIENTO DE INFRAESTRUCTURA MOVIL PARA LA ASISTENCIA FRENTE A EMERGENCIAS Y DESASTRES			8000	0					8000	0	0.00%

5005612.DESARROLLO DE LOS CENTROS Y ESPACIOS DE MONITOREO DE EMERGENCIAS Y DESASTRES			85402	36466.56			4500	4500	89902	40966.56	45.57%
0104.REDUCCION DE LA MORTALIDAD POR EMERGENCIAS Y URGENCIAS MEDICAS	4172589	2261537.38	686610	276402.97			5500	2347	4864699	2540287.35	52.22%
5002829.DESARROLLO DE NORMAS Y GUIAS TECNICAS EN ATENCION PRE HOSPITALARIA Y EMERGENCIAS			6000	2381.37					6000	2381.37	39.69%
5005138.MONITOREO, SUPERVISION Y EVALUACION DEL PROGRAMA PRESUPUESTAL	62529	33008.74	16274	11991.78					78803	45000.52	57.11%
5005139.ASISTENCIA TECNICA Y CAPACITACION			13826	6971.16					13826	6971.16	50.42%
5005901.ATENCION DE TRIAJE			60414	24142.9					60414	24142.9	39.96%
5005902.ATENCION DE LA EMERGENCIA Y URGENCIA BASICA	3198442	1724635.96	0	0			5500	2347	3203942	1726982.96	53.90%
5005903.ATENCION DE LA EMERGENCIA Y URGENCIA ESPECIALIZADA			1000	990					1000	990	99.00%
5005905.ATENCION DE LA EMERGENCIA QUIRURGICA	911618	503892.68	500	425					912118	504317.68	55.29%
5006278.ENTRENAMIENTO DE LA POBLACIÓN EN ACCIONES DE PRIMERA RESPUESTA FRENTE A LAS EMERGENCIA Y URGENCIAS MEDICAS			2500	2499.5					2500	2499.5	99.98%
5006279.SERVICIO DE TRANSPORTE ASISTIDO DE LA EMERGENCIA Y URGENCIA			586096	227001.26					586096	227001.26	38.73%
0129.PREVENCIÓN Y MANEJO DE CONDICIONES SECUNDARIAS DE SALUD EN PERSONAS CON DISCAPACIDAD	308445	108512.06	73462	27529.62					381907	136041.68	35.62%
5005144.DESARROLLO DE NORMAS Y GUIAS TECNICAS EN DISCAPACIDAD			6400	726.93					6400	726.93	11.36%
5005145.MONITOREO, SUPERVISION, EVALUACION Y CONTROL DEL PROGRAMA PRESUPUESTAL			2600	940					2600	940	36.15%
5005153.CERTIFICACION DE DISCAPACIDAD	308445	108512.06	64462	25862.69					372907	134374.75	36.03%
0131.CONTROL Y PREVENCIÓN EN SALUD MENTAL	164454	84210.62	1931104	668408.86					2095558	752619.48	35.91%
5005183.MONITOREO, SUPERVISION, EVALUACION Y CONTROL DEL PROGRAMA EN SALUD MENTAL			45595	18219.91					45595	18219.91	39.96%

5005184.DESARROLLO DE NORMAS Y GUIAS TECNICAS PARA EL ABORDAJE DE TRASTORNOS MENTALES Y PROBLEMAS DE PSICOSOCIALES			1000	0					1000	0	0.00%
5005185.ACOMPAÑAMIENTO CLINICO PSICOSOCIAL			1000	884					1000	884	88.40%
5005188.TAMIZAJE DE PERSONAS CON TRASTORNOS MENTALES Y PROBLEMAS PSICOSOCIALES	53289	22826.14	800	635.08					54089	23461.22	43.38%
5005189.TRATAMIENTO DE PERSONAS CON PROBLEMAS PSICOSOCIALES	57876	30692.24	261707	59731.73					319583	90423.97	28.29%
5005190.TRATAMIENTO AMBULATORIO DE PERSONAS CON TRASTORNOS AFECTIVOS (DEPRESION Y CONDUCTA SUICIDA) Y DE ANSIEDAD			271938	95544.6					271938	95544.6	35.13%
5005191.TRATAMIENTO CON INTERNAMIENTO DE PERSONAS CON TRASTORNOS AFECTIVOS Y DE ANSIEDAD			82010	22098.4					82010	22098.4	26.95%
5005193.TRATAMIENTO CON INTERNAMIENTO DE PACIENTES CON TRASTORNO DEL COMPORTAMIENTO DEBIDO AL CONSUMO DE ALCOHOL			190604	89258.89					190604	89258.89	46.83%
5005194.REHABILITACION PSICOSOCIAL DE PERSONAS CON TRASTORNOS DEL COMPORTAMIENTO DEBIDO AL CONSUMO DE ALCOHOL			34914	8586.6					34914	8586.6	24.59%
5005195.TRATAMIENTO AMBULATORIO DE PERSONAS CON SINDROME O TRASTORNO PSICOTICO			108371	39449.27					108371	39449.27	36.40%
5005196.TRATAMIENTO CON INTERNAMIENTO DE PERSONAS CON SINDROME O TRASTORNO PSICOTICO			454387	161577.2					454387	161577.2	35.56%
5005197.REHABILITACION PSICOSOCIAL DE PERSONAS CON SINDROME O TRASTORNO ESQUIZOFRENICO			84150	31475.24					84150	31475.24	37.40%
5005200.PREVENION FAMILIAR DE CONDUCTAS DE RIESGO EN ADOLESCENTES FAMILIAS FUERTES: AMOR Y LIMITES			800	201.23					800	201.23	25.15%
5005201.SESIONES DE ENTRENAMIENTO EN HABILIDADES SOCIALES PARA ADOLESCENTES, JOVENES Y ADULTOS			1000	0					1000	0	0.00%
5005202.SESIONES DE ENTRENAMIENTO EN HABILIDADES SOCIALES PARA NIÑAS, NIÑOS	53289	30692.24	500	201.23					53789	30893.47	57.43%

5006071.CAPACITACION A ACTORES SOCIALES QUE PROMUEVEN LA CONVIVENCIA SALUDABLE			60058	25679.59					60058	25679.59	42.76%
5006281.TRATAMIENTO AMBULATORIO DE NIÑOS Y NIÑAS DE 0 A 17 AÑOS CON TRASTORNOS MENTALES Y DEL COMPORTAMIENTO Y/O PROBLEMAS PSICOSOCIALES PROPIOS DE LA INFANCIA Y LA ADOLESCENCIA			297356	103977.22					297356	103977.22	34.97%
5006282.TRATAMIENTO AMBULATORIO DE PERSONAS CON TRASTORNO DEL COMPORTAMIENTO DEBIDO AL CONSUMO DE ALCOHOL Y TABACO			34914	10888.67					34914	10888.67	31.19%
1001.PRODUCTOS ESPECIFICOS PARA DESARROLLO INFANTIL TEMPRANO	1780135	791732.83	1497484	698159.62			20600	600	3298219	1490492.45	45.19%
5000017.APLICACION DE VACUNAS COMPLETAS	409975	170129.63	734686	316940.02					1144661	487069.65	42.55%
5000018.ATENCION A NIÑOS CON CRECIMIENTO Y DESARROLLO - CRED COMPLETO PARA SU EDAD	1370160	621603.2	673124	343082.28			20600	600	2063884	965285.48	46.77%
5000019.ADMINISTRAR SUPLEMENTO DE HIERRO Y VITAMINA A			8802	3463.34					8802	3463.34	39.35%
5000027.ATENDER A NIÑOS CON INFECCIONES RESPIRATORIAS AGUDAS			2035	645					2035	645	31.70%
5000028.ATENDER A NIÑOS CON ENFERMEDADES DIARREICAS AGUDAS			36414	15159.2					36414	15159.2	41.63%
5000030.ATENDER A NIÑOS CON DIAGNOSTICO DE ENFERMEDAD DIARREICA AGUDA COMPLICADA			34414	14159.2					34414	14159.2	41.14%
5006270.BRINDAR ATENCION A NIÑOS CON DIAGNOSTICO DE ANEMIA POR DEFICIENCIA DE HIERRO			8009	4710.58					8009	4710.58	58.82%
1002.PRODUCTOS ESPECIFICOS PARA REDUCCION DE LA VIOLENCIA CONTRA LA MUJER			3198	1460					3198	1460	45.65%
5006346.CAPACITACION Y ADOPCION DE PRACTICAS (REGISTRO EN LA HISTORIA CLINICA Y REFERENCIA)			3198	1460					3198	1460	45.65%

EN LA ATENCION PRIMARIA DE SALUD, PARA IDENTIFICAR Y REFERIR A VICTIMAS DE VIOLENCIA											
9001.ACCIONES CENTRALES	4020117	1207631	1884531	824546.04	0	0	20107	15341.09	5924755	2047518.13	34.56%
5000001.PLANEAMIENTO Y PRESUPUESTO	883504	33819.37	266208	86697.77			4557	2252	1154269	122769.14	10.64%
5000002.CONDUCCION Y ORIENTACION SUPERIOR	77688	24785.96	107199	43906.2					184887	68692.16	37.15%
5000003.GESTION ADMINISTRATIVA	394156	179051.06	1375400	634336.26			13090	13089.09	1782646	826476.41	46.36%
5000004.ASESORAMIENTO TECNICO Y JURIDICO			50654	20131.5			2460	0	53114	20131.5	37.90%
5000005.GESTION DE RECURSOS HUMANOS	2664769	969974.61	85070	39474.31	0	0			2749839	1009448.92	36.71%
9002.ASIGNACIONES PRESUPUESTARIAS QUE NO RESULTAN EN PRODUCTOS	2509641	1264784.41	8312684	5300497.21	485314	62548.45	206280	85969.09	11513919	6713799.16	58.31%
5000276.GESTION DEL PROGRAMA			34144	16314.84					34144	16314.84	47.78%
5000377.MEJORAMIENTO DE LA OFERTA DE LOS SERVICIOS DE SALUD	62529	400	208048	21234.82			44600	0	315177	21634.82	6.86%
5000500.ATENCION BASICA DE SALUD	1400282	911543.3	444354	118977.21			62232	0	1906868	1030520.51	54.04%
5000514.ATENCION INTEGRAL DE SALUD			63114	27005.38	182662	62548.45	4000	4000	249776	93553.83	37.46%
5000853.GESTION, SUPERVISION Y MONITOREO DEL FINANCIAMIENTO Y DE LA CALIDAD DE PRESTACION	125058	14307.34	680745	310524.72			1500	1499.09	807303	326331.15	40.42%
5001195.SERVICIOS GENERALES	659525	284629.77	760713	386324.79					1420238	670954.56	47.24%
5001285.VIGILANCIA Y CONTROL DEL MEDIO AMBIENTE			390554	96502.64			3400	2900	393954	99402.64	25.23%
5001563.ATENCION EN HOSPITALIZACION			146628	27412.52			10418	0	157046	27412.52	17.46%
5001569.COMERCIALIZACION DE MEDICAMENTOS E INSUMOS			256028	91529.56			10130	8640	266158	100169.56	37.64%
5001914.CUMPLIMIENTO DE LAS SENTENCIAS JUDICIALES EN CALIDAD DE COSA JUZGADA					302652	0			302652	0	0.00%
5002197.PRESTACIONES ADMINISTRATIVAS SUBSIDIADAS/NO TARIFADO			96773	25690			70000	68930	166773	94620	56.74%
5006269.PREVENCIÓN, CONTROL, DIAGNÓSTICO Y TRATAMIENTO DE CORONAVIRUS	262247	53904	5231583	4178980.73					5493830	4232884.73	77.05%
Total general	18,683,856.00	8,834,153.14	19,834,147.00	10,286,719.37	485,314.00	62,548.45	389,159.00	215,923.52	39,392,476.00	19,399,344.48	49.25%

Fuente: Modulo de Proceso Presupuestario – SIAF WEB, 30 de junio del 2022.

II. LOGROS OBTENIDOS POR CADA PROGRAMA PRESUPUESTAL

Cuadro N° 13. Logros obtenidos a nivel de centro de costo

Centro de Costo	Categoría Presupuestal	Logros Obtenidos
03.01 Oficina de Planificación, Presupuesto y Desarrollo Institucional	9001. Acciones centrales	<ul style="list-style-type: none"> ✓ Se aprecia una mejora en el conocimiento de las fases de la ejecución presupuestaria de los coordinadores de los programas presupuestales, Jefes de Unidades y funcionarios. ✓ Se evidencia informes bien sustentados de los coordinadores de los programas presupuestales cuando presentan modificaciones presupuestarias entre partidas de gasto. ✓ Se ha mejorado el seguimiento de los planes de adquisición de bienes y contratación de servicios; sin embargo, se debe incidir más en este trabajo toda vez que por las múltiples actividades operativas se deja de lado. ✓ Al término de este primer semestre, hemos ocupado el primer puesto a nivel de las unidades ejecutoras de salud de la región Ayacucho. ✓ Acompañamiento a los responsables de diferentes coordinaciones de Programas Presupuestales con el manejo del Aplicativo Sistema Integrado de Gestión Administrativa (SIGA), uso de Kits estructura de costos Minsa. ✓ Los equipos servidores se tiene actualizado al día con las actualizaciones de los aplicativos SIGA y SIAF. ✓ Realización diaria de respaldo y/o Backup de información que almacena los equipos servidores. ✓ Creación de correos institucionales para el personal nueva que se incorpora y baja para los que dejan de laborar en la institución. ✓ Actualización de los cargos en el directorio de página web de la institución. ✓ El cumplimiento del seguimiento de actividades operativas de organización, análisis y reporte de la información de salud de la Red de vigilancia epidemiológica de la Red de Salud San Francisco, y envío de información de la vigilancia epidemiológica en cada ámbito de la Red de Salud San Francisco, se realizó de manera adecuada, y con una cobertura de la información del 100%, pudiendo atender las dificultades y las debilidades en las Microredes y Hospitales llevándose a cabo monitoreos y asistencia técnica presencial con la participación de los sectoristas y coordinadores de las diferentes estrategias a fin de mejorar en la calidad de información, y elaboración de salas situacionales que fueron las principales debilidades en el primer semestre del 2022 ✓ Al inicio del año fiscal 2022 se cumplió con la elaboración del POI 2022 consistenciado con el PIA la misma que se registró en el aplicativo CEPLAN. ✓ Se cumplió con la remisión del CAP provisional a la DIRESA Ayacucho. ✓ Se cumplió con la elaboración del POI multianual 2023-2025 de la institución. ✓ Al primer semestre del 2022 se ha cumplido con seis (06) acciones de seguimiento al cumplimiento del registro del avance físico y financiero de los centros de costo, en el Aplicativo Ceplan V.1., de los seis (06) programados. ✓ Se logro implementar la directiva del TUSNE 2022 en la Institución.
04.01.03 Unidad de Abastecimiento y Servicios Auxiliares	9001. Acciones centrales	<ul style="list-style-type: none"> ✓ Cumplimiento de supervisiones realizadas de los Procedimientos de selección, con un avance de 50% ✓ Un avance de ejecución Presupuestal de la Genérica de Gasto 2.3 Bienes y Servicios y 2.6 Adquisiciones de Activos no financieros por toda fuente de financiamiento a nivel de certificado de 82.11%, mientras que a nivel de Compromiso Anual de 81.42% y a nivel de Devengado de 59.69%. ✓ Un avance de las actividades operativas al II Trimestre es de 41.67% en referencia a lo programado. ✓ Un avance de procesos convocados hasta el II Trimestre de 59.09%, considerando solo aquellos que tienen Buena Pro. ✓ Un avance de las actividades efectuadas de un 50.00% hasta el II Trimestre.

Centro de Costo	Categoría Presupuestal	Logros Obtenidos
		<ul style="list-style-type: none"> ✓ Compromiso de cumplimiento de las acciones en base a las metas físicas programas, teniendo un avance hasta el II Trimestre de 66.67%. ✓ Cumplimiento de contratos hasta el mes de junio en su totalidad, de acuerdo a la programación realizada y los cronogramas en el Sistema Integrado de Gestión Administrativa-SIGA, e inclusive supera lo programado, esto se debe a la contratación de personal por la modalidad de Locación de Servicio. ✓ Cumplimiento de metas físicas al segundo trimestre es de 166.67%, debido a que las metas físicas informadas por el área de mantenimiento son de 10 planes, superando a lo programado. ✓ Cumplimiento de acciones mediante las pecosas en un 50.00% hasta el II Trimestre. ✓ Un avance de las actividades efectuadas de un 50.00% hasta el II Trimestre. ✓ Un avance de las actividades efectuadas de un 50.00% hasta el II Trimestre. ✓ Un avance de las actividades efectuadas de un 50.00% hasta el II Trimestre. ✓ Estado del proceso presupuestario de Compromiso Anual en un 100% hasta fin de año.
05.01.01 Unidad de Atención Integral de Salud	0001. Articulado Nutricional	<ul style="list-style-type: none"> ✓ fortalecimiento de capacidades en los niveles operativos debido al ingreso de personal nuevo (SERUMS) para garantizar la continuidad de los procesos de atención integral del Niño y la Niña. ✓ Se continuará con el monitoreo mensual a los establecimientos de salud para garantizar la cobertura.
	0016. Tbc-Vih/Sida	<ul style="list-style-type: none"> ✓ La identificación y examen asistemáticos respiratorios en las atenciones a personas >15 años y población vulnerable llegó a un 100% el hospital San Francisco. ✓ La administración de terapia preventiva en la microredes de salud San Martín: Palmapampa; hospital Santa Rosa; llochegua; hospital de apoyo sivia: francisco; llegó a un 100% ✓ La atención de contactos en la microredes de Machente; Triboline; Hospital de Apoyo Sivia; Hospital de Apoyo San Francisco; ha sido atendido y coberturado en un 100%. ✓ El diagnóstico de tuberculosis pulmonar se ha llegado a un 100% ✓ En Microredes San Martín; Santa Rosa; Machente; Triboline; Llochegua; Hospital De Apoyo Sivia y el Hospital de San Francisco, ✓ El diagnóstico de tuberculosis extrapulmonar ha sido ejecutado en un 100% en el hospital de apoyo sivia y en el hospital de Apoyo San Francisco. ✓ El despistaje y diagnóstico de TB y vih/sida se ha llegado a un 100% en la Microred San Martín. ✓ La atención curativa esquema TB sensible (sin infección por vih/sida) se ha llegado a un 100% en el Hospital de Apoyo Sivia y el hospital de Apoyo San Francisco.
	0017. Enfermedades Metaxénicas y Zoonosis	<ul style="list-style-type: none"> ✓ Se logró coberturas óptimas en las mayorías de los establecimientos de salud, donde se viene interviniendo en difusiones continuas, reuniones con autoridades locales, agentes comunitarios y personales de salud. ✓ En las actividades de viviendas protegidos por plaguicidas para los casos de malaria, se realizó intervención a principio de año por la presencia de casos, logrando una buena cobertura que varía según la presencia de caso. ✓ En las actividades que se viene cumpliendo son las intervenciones del vector del dengue, logrando coberturas óptimas, ya que cuenta por personales técnicos en la Microred, garantizando la vigilancia entomológica y el control larvario en toda la Microred. ✓ Se cumplió la meta del producto al 100% debido a los diagnóstico de las enfermedades Zoonóticas que se realizaron en el II TRIMESTRE.
	0018. Enfermedades no transmisibles	<ul style="list-style-type: none"> ✓ Se utilizó para el monitoreo los resultados de los reportes estadísticos de actividades, sistemas de vigilancia epidemiológica, HIS, seguimiento por medio del tablero de control del SIS. Se realiza de manera bimensual el informe al área pertinente. Así mismo se compartió los análisis de la información en medio virtual a través del grupo de WhatsApp a los responsables de los EE. SS de DNT, la

Centro de Costo	Categoría Presupuestal	Logros Obtenidos
		<p>información del avance de las metas físicas de las actividades programadas, cumpliéndose al primer semestre con el 100%, siendo la meta de 6 informes al año</p> <ul style="list-style-type: none"> ✓ Se realizó la evaluación brindando información de manera oportuna de los registros que responden al seguimiento continuo del sistema de información HIS, SIS la misma que constituye la fuente de datos para la evaluación de los indicadores de resultado del programa estratégico. Esta actividad se realizó de manera mensual en gabinete, cumpliéndose al 100% al primer semestre, siendo la meta anual de 2 informes (1 por semestre) ✓ Se realizó la supervisión a EE. SS que tenía dificultades en los avances de la meta física donde se ha analizado las limitaciones, fortalezas y oportunidades, a partir de ello generando compromisos para su mejora y donde se brindó la asistencia técnica y las recomendaciones pertinentes para su cumplimiento bajo acta. Dicho indicador al primer semestre se cumplió con el 100%. Siendo el medio de verificación anual 4 informes.
	0024. Prevención y Control de Cáncer	<ul style="list-style-type: none"> ✓ La coordinación del Programa Presupuestal de prevención y Control viene coordinando con los diferentes responsables de los establecimientos de salud del programa para hacer seguimiento de forma mensual de las diferentes actividades; cabe resaltar que se ha presentado un cambio constante de los responsables de la estrategia en los hospitales y en las Microredes los responsables. El cual ha dificultado el progreso adecuado de las actividades. ✓ Para mejorar el producto de mujeres tamizadas para cáncer de cuello uterino actualmente, la Red de Salud de San Francisco envía las láminas de papanicolaou a un laboratorio privado para la lectura en la ciudad de Ayacucho, ya que no se cuenta con un laboratorio citológico. Se ha logrado reducir el tiempo de la entrega de los resultados de la lectura de las láminas de Papanicolaou, sin embargo, todavía se tiene que mejorar en los establecimientos de salud para no generar disconformidad en las usuarias de los 40 establecimientos de salud de la Red de Salud San Francisco o perjudicar el inicio del tratamiento en los casos positivos. ✓ Asimismo, se ha realizado reuniones vía zoom y monitoreo mediante llamadas telefónicas a los responsables de la estrategia de los establecimientos de salud y de manera presencial al C.S. San Martin
	0051. Prevención y tratamiento del consumo de drogas	<ul style="list-style-type: none"> ✓ El Programa de Prevención y Tratamiento del Consumo de Drogas, promovido por el Ministerio de Salud y financiado por Devida, cuenta con 10 subproductos, llegando a cumplir las actividades programadas en el centro de salud de santa rosa, con una profesional de psicología a exclusividad en el área. De la meta mensual de 10 pacientes atendidos en orientación, consejería e intervención breve, se ha cumplido con los indicadores propuestos hasta el mes de mayo.
	0068. Reducción de vulnerabilidad y atención de emergencias por desastres	<ul style="list-style-type: none"> ✓ En cuanto a la ejecución presupuestal a la fase devengado se encuentra al 41.07% ✓ Se realizo los planes para la compra de equipos de rescate, adquisición de pantalones, chalecos y mochilas metas implementación de brigadas para la atención frente a emergencias y desastres fortaleciendo a las brigadas. ✓ Se realizo el mantenimiento correctivo de las bombas de agua y electrificación por situación de emergencia de los diferentes establecimientos de salud. ✓ Se priorizo las actividades trazadoras del programa presupuestal tales como: Desarrollo de Instrumentos estratégicos para la gestión del riesgo de desastre (Plan temporada de lluvias, plan de Bajas temperaturas, , plan de fiestas patrias. ✓ Desarrollo de los centros y espacios de monitoreo de emergencias y desastre; formación y capacitación en materia de gestión de riesgo de desastre y seguridad distrito de Canayre. ✓ Simulación de bajas temperaturas y simulacro familiar multi-peligro en contexto de pandemia por la covid19. ✓ Seguridad Físico funcional de servicios de salud del puesto de Tutumbaro, desarrollo de simulacro multi-peligro lluvias intensas información de huaycos y deslizamientos de cerros y la implementación de brigadas con equipos de rescate e indumentaria.

Centro de Costo	Categoría Presupuestal	Logros Obtenidos
	0104. Reducción de la mortalidad por emergencias y urgencias médicas	<ul style="list-style-type: none"> ✓ Durante el 1er semestre del presente año 2022, se han logrado tener un avance a nivel presupuesto un promedio de 64 % y en referencia metas físicas un promedio del 59% de las actividades programadas, siendo los más relevantes: ✓ capacitación al personal de salud de las diferentes Micro redes de salud. ✓ Implementación de guías y manuales de para personal de salud que presta servicio en la unidad de Emergencias y urgencias médicas del II nivel de atención ✓ Mantenimiento preventivo y correctivo de todas las ambulancias de la sede y dotación de SOAT. ✓ Implementación con equipos y accesorios médicos a los EE.SS. priorizados. (Hospital San Francisco) ✓ Adquisición de vestuario y alimentos
	0129. Prevención y manejo de condiciones secundarias de salud en personas con discapacidad	<ul style="list-style-type: none"> ✓ Se restructuro la designación de los responsables del PP129 en cada establecimiento de salud ubicado en distritos con la finalidad de articular los trabajos multisectoriales para las campañas de certificación en beneficio de la población del VRAEM. ✓ Se viene identificando la población con alguna discapacidad por distritos en articulación con la oficina de OMAPED para priorizar las certificaciones descentralizadas. ✓ Se ha gestionado para que 02 médicos del C.S SANTA ROSA Y C.S LLOCHEGUA puedan ser capacitados por el MINISTERIO DE SALUD para que sean medico certificadores y poder garantizar en el ámbito de los 9 distritos la certificación a personas con alguna discapacidad, teniendo deficiencia de médicos certificadores que han renunciado y no se encuentran laborando por el inicio de sus especialidades.
	0131. Control y prevención en salud mental	<ul style="list-style-type: none"> ✓ Se ha logrado un avance favorable con respecto a los Tamizajes de Personas con Trastornos Mentales y problemas psicosociales, Violencia Familiar en mayores de 18 años, Maltrato infantil en Niños y Adolescentes de 0 a 17 años de edad, a Nivel de Hospitales y Micro Redes. ✓ Se identificó actividades operativas programadas que no correspondían a las diversas categorías de EE.SS. que no contaban con Servicios especializados solicitando la des habilitación.
05.01.02 Unidad de Aseguramiento en Salud	9002. Asignaciones presupuestarias que no resultan en productos	<ul style="list-style-type: none"> ✓ Se continuará con la asistencia técnica y el monitoreo a todas las Oficinas de Aseguramiento Publico de las cabeceras de Microred y establecimientos de salud. ✓ Se continuará con el monitoreo de las transferencias que realiza el SIS a cargo de la contadora de la oficina de aseguramiento en salud. ✓ El informático continuara con el envió del tablero mensualizado de todos los indicadores y el control de las prestaciones cada 15 días. ✓ Se continuará con la entrega de expedientes y los consolidados de las 02 Actividades Operativas (Sepelios y Hogar Materno) por cada centro de costo: C.S. SAN MARTÍN, C.S. LLOCHEGUA, C.S. SANTA ROSA, C.S. PALMAPAMPA, HOSPITAL DE APOYO SAN FRANCISCO, HOSPITAL DE APOYO SIVIA, CSMC, P.S. TRIBOLINE, P.S. MACHENTE, para seguir dando oportunamente el seguimiento mensual en el CEPLAN. ✓ Como conclusión se tiene que, se cumplió al 100% con el avance físico de las actividades operativas programadas.
05.01.03 Unidad de Medicamentos, Insumos y Drogas	9002. Asignaciones presupuestarias que no resultan en productos	<ul style="list-style-type: none"> ✓ Se cumplió con las actividades que implican la farmacovigilancia y tecnovigilancia, con él envió del reporte al Centro de Referencia Regional de Farmacovigilancia y Tecnovigilancia. ✓ Se condujo y supervisó los procesos y procedimientos de la unidad de medicamentos, insumos y drogas de la red de salud, para el cumplimiento de indicadores. ✓ Se realizó el monitoreo, promoción y vigilancia del acceso y uso racional de medicamentos en la red de salud.

Centro de Costo	Categoría Presupuestal	Logros Obtenidos
		<ul style="list-style-type: none"> ✓ Se realizó la planificación y programación para abastecimiento de PF, DM y PS de la red de salud, garantizando la disponibilidad de medicamentos en los 41 EE. SS de nuestra jurisdicción. ✓ Se realizó el control y vigilancia de los establecimientos farmacéuticos de dispensación y expendio, con el logro en el cumplimiento de las buenas prácticas de dispensación.
05.01.04 Unidad de Salud Ambiental	9002. Asignaciones presupuestarias que no resultan en productos	<ul style="list-style-type: none"> ✓ Se cumplió con la conducción y supervisión de los procesos y procedimientos de la unidad de salud ambiental en una cantidad de 1 supervisión a 5 Micro redes y 1 hospital de apoyo Sivia al primer semestre. ✓ La Supervisión, gestión y manejo de residuos sólidos se realizó en los 41 establecimientos de salud. ✓ Vigilancia sanitaria de la calidad de agua se realizó al 50% de la meta física. ✓ Diagnóstico, control de calidad, capacitación e investigación en apoyo a la vigilancia de la salud pública se realizó al 50% (25306) diagnósticos al primer semestre. ✓ Supervisión y asistencia técnica en vigilancia y control vectorial, se realizó 29 supervisiones a los establecimientos de salud. ✓ Servicio de empresa operadora de residuos (EO.RS) para la recolección, transporte y disposición final de los residuos sólidos peligrosos, se realizó la recolección de los residuos sólidos en los 41 establecimientos de salud. ✓ Vigilancia de la salud ocupacional. Se realizó al 100% (41 EE.SS) vigilancias a nivel de la red de salud. ✓ Vigilancia sanitaria en inocuidad alimentaria, se realizó 1 vigilancia sanitaria de alimentos. ✓ Vigilancia sanitaria de cementerios y servicios funerarios, no se vigiló a los cementerios al primer trimestre. ✓ Vigilancia sanitaria de juguetes y útiles de escritorio. Se realizó 1 inspecciones sanitarias de juguetes y útiles de escritorio. ✓ Vigilancia e inspección sanitaria de ambiente libre de humo de Tabaco, no se realizó la inspección al primer semestre. ✓ Vigilancia de establecimientos de expendio de plaguicidas y desinfectantes de uso doméstico en salud pública. Se realizó la vigilancia del expendio de plaguicidas al 50% de la meta física al I Semestre. ✓ Participación en prevención de enfermedades Zoonóticas, Se realizó 6 actividades en prevención de enfermedades Zoonóticas. ✓ Monitoreo y asistencia técnica en actividades de limpieza y desinfección en establecimientos de salud, se realizó 1 asistencia técnica en 35 asistencias técnicas en los establecimientos de salud. ✓ Atención procesamiento documentario, se emitió los informes correspondientes de la unidad a la Dirección ejecutiva y Dirección de Salud Pública.

III. IDENTIFICACIÓN DE PROBLEMAS Y MEDIDAS CORRECTIVAS REALIZADAS POR PROGRAMA PRESUPUESTAL

Cuadro N° 14. Identificación de problemas y medidas correctivas realizadas por centro de costo

Centro de Costo	Categoría Presupuestal	Identificación de Problemas	Medidas Correctivas Realizadas
01.01 Dirección Ejecutiva	9001. Acciones centrales	<ul style="list-style-type: none"> ✓ Desconocimiento en el uso y manejo del POI a nivel de Microredes y Hospitales. ✓ Brecha de recursos humanos. ✓ Reuniones virtuales deficientes por problemas de conexión de internet. ✓ Incumplimiento de las áreas en el manejo del sistema de gestión documental. ✓ No se ha implementado el Área de Archivo General, para la sistematización y custodia de los documentos. 	<ul style="list-style-type: none"> ✓ Se coordinó con el área de Planificación, la realización de una capacitación en el manejo adecuado del POI. ✓ Se ha gestionado presupuesto ante las entidades competentes para reducir la brecha de recursos humanos. ✓ Se cursó oportunamente un documento de cumplimiento del manejo y uso del SIGGEDO a la Oficina de Administración.
03.01 Oficina de Planificación, Presupuesto y Desarrollo Institucional	9001. Acciones centrales	<ul style="list-style-type: none"> ✓ Muchos centros de costo no realizan la reprogramación de las metas físicas, ello conlleva a mostrar avance físico superior al 100%, por una inadecuada programación. ✓ Existe dificultades con la reprogramación de la meta financiera, al momento de la incorporación de transferencias de partidas y créditos suplementarios, éstas se incorporan con una proyección de ejecución a nivel de actividad presupuestal, siendo pertinente se desagregue a nivel de subproducto (actividad operativa), centro de costo, y la oportunidad de ejecución de gastos. ✓ No se realiza el registro el avance financiero en su integridad, específicamente la relacionada a la información de remuneraciones (tipo de operación "ON") y gastos definitivos (tipo de operación "OG") la remisión de data de las unidades que la disponen es extemporánea. Si se registran las adquisiciones (tipo de operación "N") ya que es exportada directamente del SIGA MEF. ✓ Dificultades de los coordinadores de los programas presupuestales (que vienen de otra realidad laboral) para sustentar bien los informes de modificación presupuestaria entre partidas de gasto. ✓ Recarga laboral del responsable de Presupuesto, se requiere un personal 	<ul style="list-style-type: none"> ✓ Durante el primer semestre del año en curso, aún hemos tenido constantes renunciaciones del personal de la Sede Administrativa de la UERSSAF, el personal nuevo que ingresa no se adapta rápidamente a las acciones encaminadas de la ejecución presupuestaria, lo cual requiere de tiempo y espacio enseñar, explicar y capacitar. ✓ Algunas dificultades de los coordinadores de los programas presupuestales (que vienen de otra realidad laboral) para sustentar muy bien sus informes de modificaciones presupuestarias entre partidas de gasto. ✓ No toman muy en cuenta la Estructura Funcional Programáticas de los programas presupuestales a su cargo, pero vamos en el camino de mejorar con los talleres teórico - prácticos. ✓ Aún persiste un poco del desconocimiento de las definiciones operacionales. ✓ Orden de la Ejecución presupuestaria ✓ Los coordinadores de los programas presupuestales tienen buen conocimiento de las fases de la ejecución presupuestaria. ✓ Informes bien sustentados de los coordinadores de los programas presupuestales cuando presentan modificaciones presupuestarias entre partidas de gasto.

Centro de Costo	Categoría Presupuestal	Identificación de Problemas	Medidas Correctivas Realizadas
		<p>para que realice acciones de identificación e implementación de inversiones a favor de la UERSSAF.</p>	<ul style="list-style-type: none"> ✓ Se ha mejorado el seguimiento de los planes de adquisición de bienes y contratación de servicios. ✓ Personal administrativo puede identificar las acciones administrativas para la ejecución presupuestaria. ✓ Al término de este primer semestre, hemos ocupado el primer puesto en ejecución presupuestal a nivel de las Unidades Ejecutoras de Salud de la Región Ayacucho.
04.01 Oficina de Administración	9001. Acciones centrales	<ul style="list-style-type: none"> ✓ Brecha de recursos humanos para brindar servicios de salud de calidad y oportuna a los usuarios. ✓ Falta de presupuesto para pago de bonificaciones y/o incentivos por trabajar en zona de emergencia. ✓ Insuficientes recursos financieros para el contrato de profesionales, técnicos en salud y profesionales administrativos, que haga atractivo remunerativamente las plazas CAS respecto a otras instituciones. ✓ Inestabilidad laboral permanente y renuncia del personal. ✓ Falta de incentivos laborales para el recurso humano que permita cubrir el alto costo de vida y riesgo que existe en la zona de influencia de la Red. ✓ El 60 % del personal es joven, los demás en etapa adulta quienes no acceden a capacitaciones o estudios de especialización por laborar en una zona distante donde no hay escuelas presenciales para estudios de especialización. 	
04.01.01 Unidad de Recursos Humanos	9001. Acciones centrales		
04.01.03 Unidad de Abastecimiento y Servicios Auxiliares	9001. Acciones centrales	<ul style="list-style-type: none"> ✓ Cambio de personal constante que haga labores de asistente técnico que afiance el buen manejo del acervo documentario. ✓ Inadecuada presentación de requerimientos del parte usuario. ✓ Requerimientos sin Marco Presupuestal o Programación de Compromiso Anual o pendientes de Modificación. ✓ Procedimiento de selección de Mantenimiento de Ambulancia no abastece la necesidad real de la Institución. 	<ul style="list-style-type: none"> ✓ Llamada de atención ante el incumplimiento de plazos para la el seguimiento y evaluación del Plan operativo institucional. ✓ Reprogramar la actividad de las metas físicas programadas de cada área perteneciente a la Unidad e Abastecimiento y Servicios Auxiliares. ✓ Sensibilizar a los responsables de los órganos y unidades orgánicas pertenecientes a la Unidad de Abastecimiento y Servicios Auxiliares

Centro de Costo	Categoría Presupuestal	Identificación de Problemas	Medidas Correctivas Realizadas
		<ul style="list-style-type: none"> ✓ Demora en la aprobación de expedientes, bases, y resoluciones de modificaciones del Plan Anual de Contrataciones. ✓ Insuficiente personal para la Limpieza de las diferentes sedes de la Red de Salud de San Francisco. ✓ Recarga laboral del personal. ✓ Inadecuada presentación de requerimientos en cuanto a las especificaciones técnicas y/o Términos de Referencia. ✓ Carencias de personal capacitado e insuficiente para el cumplimiento de funciones. ✓ Recarga laboral del personal. ✓ Insuficiente personal para el cumplimiento de las funciones de manera adecuada y eficiente. ✓ Insuficiente personal para la Vigilancia de las diferentes sedes de la Red de Salud de San Francisco. ✓ Remisión tardía de los Recibidos de energía eléctrica 	<p>para el cumplimiento de las actividades programadas.</p> <ul style="list-style-type: none"> ✓ ✓ Control de calidad de los reportes emitidos por las diferentes áreas pertenecientes a la Unidad de Abastecimiento y Servicios Generales.
05.01.01 Unidad de Atención Integral de Salud	9002. Asignaciones presupuestarias que no resultan en productos	<ul style="list-style-type: none"> ✓ Las actividades de promoción de la salud en el contexto COVID-19 no se encuentran dentro del CEPLAN, el personal de salud se aboca a sensibilizar a la población en el lavado de manos e incidir con las restricciones según las alertas epidemiológicas, y campañas de vacunación COVID-19. ✓ Cambios constantes de los registros His-Minsa y las definiciones operacionales en algunos programas presupuestales el cual limita el registro correcto. 	<ul style="list-style-type: none"> ✓ Se deben trabajar los productos según los riesgos sanitarios y se deben evaluar las actividades de promoción de la salud como indicadores a largo plazo, debería tener otra modalidad de evaluación. ✓ Capacitaciones descentralizadas por direccionalidad y redes de salud por parte del equipo técnico del ministerio de salud ante los cambios de las definiciones operacionales y los registros His-Minsa 2021. ✓ Capacitar al personal de salud multidisciplinario para el buen registro y las modificaciones en el registro His-Minsa relacionado a promoción de la salud.
	0001. Articulado Nutricional	<ul style="list-style-type: none"> ✓ Falta de recurso humano exclusivo para la vigilancia de la calidad de agua en los establecimientos de salud. ✓ Falta de insumos para el análisis microbiológico (coliformes fecales, totales, heterotróficos, e-coli y parasitológico), no se pueden realizar los análisis en todos los centros poblados que no cloran. ✓ El presupuesto de comunidad que accede agua es insuficiente para la implementación del laboratorio. 	
	0002. Salud Materno Neonatal	<ul style="list-style-type: none"> ✓ La problemática de la pandemia a nivel nacional sigue limitándonos a 	<ul style="list-style-type: none"> ✓ Los monitoreos y supervisiones a los establecimientos de salud para el

Centro de Costo	Categoría Presupuestal	Identificación de Problemas	Medidas Correctivas Realizadas
		<p>cumplir al 100% con las actividades programadas.</p> <ul style="list-style-type: none"> ✓ El inadecuado registro HIS de las actividades realizadas ✓ El sistema WAWARED ha habido dificultades con respecto a la migración de actividades diarias en el programa materno. ✓ Débil trabajo en las actividades extramurales. ✓ Débil colaboración por parte de las instituciones educativa para la atención de los adolescentes. ✓ Población transeúnte ✓ Débil oferta de los métodos de planificación familiar. 	<p>seguimiento de las actividades operativas.</p> <ul style="list-style-type: none"> ✓ Se está realizando el seguimiento quincenal de las actividades a través del HISMINSA. ✓ Se envía a los establecimientos de forma mensual el avance de sus actividades. ✓ Designación de metas mensuales en búsqueda activa de gestantes y planificación familiar. ✓ Socialización del convenio Red San Francisco – UGEL La Mar para las atenciones integrales a los adolescentes y cumplimiento del paquete completo preventivo.
	0016. Tbc-Vih/Sida	<ul style="list-style-type: none"> ✓ Retrasos en la distribución, de cenares, de las pruebas rápidas de vih y sífilis lo que limita la ejecución de las actividades. 	<ul style="list-style-type: none"> ✓ Se ha enfocado en el requerimiento para la adquisición de pruebas rápidas, el problema del nivel central es su adquisición y distribución. ✓ Se ha realizado las coordinaciones con los laboratorios locales con la finalidad de que se sigan procesando las muestras, por ello se ha realizado el requerimiento de servicio de envío de muestras por courier.
	0017. Enfermedades Metaxénicas y Zoonosis	<ul style="list-style-type: none"> ✓ Los problemas que se presenta en esta microredes sobre la vigilancia de otros vectores como son: Anopheles, Lutzomyas y Triatominos, debido a que los personales deben ser capacitados y solo tenemos Biólogos, que realizan la parte clínica y tiene mucha recarga laboral, son responsables de laboratorio, zoonosis y Salud ambiental; a su vez la mayoría son profesionales nombrados, a su vez es demasiada la demanda que amerita la vigilancia de Aedes aegypti, ya que trabajar con la población tiene que ser constante para generar cambios. ✓ Los problemas que se presenta en esta microredes sobre la vigilancia de otros vectores como son: Anopheles, Lutzomyas y Triatominos, debido a que los personales deben ser capacitados y solo tenemos Biólogos, que realizan la parte clínica y tiene mucha recarga laboral, son responsables de laboratorio, zoonosis y Salud ambiental; a su vez la mayoría son profesionales nombrados, a su vez es demasiada la demanda que amerita la vigilancia de Aedes aegypti, ya que trabajar con la 	<ul style="list-style-type: none"> ✓ Se viene realizando las coordinaciones con el INS, para que realice la capacitación al profesional Biólogo y personal técnico en la vigilancia de otros vectores, ya que desde el año 2014 no se realizó ninguna capacitación en la vigilancia de otros vectores transmisores de enfermedades Metaxénicas. ✓ Continuar con la contratación de profesionales de salud para continuar con la actividad de control larvaria y recojo de criaderos, ya que el 50% de los problemas del vector de dengue son los inservibles. ✓ Se ha estado implementando estrategias con el resto del personal a fin de que puedan apoyar de manera integral con las actividades operativas. ✓ Se está realizando visitas a algunos establecimientos para la supervisión y dar asistencia técnica en harás de mejorar estos resultados. ✓ Se viene sensibilizando al personal de salud sobre la importancia de realizar estas actividades. ✓

Centro de Costo	Categoría Presupuestal	Identificación de Problemas	Medidas Correctivas Realizadas
		<p>población tiene que ser constante para generar cambios.</p> <ul style="list-style-type: none"> ✓ La mayoría de los casos de malaria son importados, en lo referente a la Lutzomyas los criaderos se encuentran fuera del área urbana. ✓ La problemática de la pandemia a nivel nacional sigue limitándonos a cumplir el avance de las actividades ya que el personal se dedica a otras metas como es la campaña de vacunación covid y se ha estado retrasando las actividades programadas. ✓ Como se puede apreciar hay muchas deficiencias en la captación de febriles sintomáticos para bartonelosis y malaria, el personal de salud no está realizando la actividad debida principalmente a la sobrecarga laboral mencionada. ✓ Uno de los problemas fundamentales que nos aqueja y que se ha mantenido persistente durante todo este tiempo es el envío tardío de las muestras de suero de dengue debido fundamentalmente a la lejanía de los establecimientos de salud. ✓ El personal de salud de los establecimientos cumple las actividades de intervención de brote, el problema es que no realiza el registro del His. ✓ El factor que dificulta para cumplir las metas es la falta de recurso humano para desarrollar las actividades de metaxénicas y zoonosis así mismo presupuesto para brindar capacitaciones al personal de salud en llenado de HIS, como también presupuesto para proveerle de incentivos al personal de salud. 	<ul style="list-style-type: none"> ✓ Se les hace el seguimiento correspondiente a casos diagnosticados positivos para su seguimiento y hiseo adecuado ✓ Se viene realizando la localización de la enfermedad de Chagas en gestantes y adolescentes. ✓ Es un Hospital referencial y cuenta con un especialista en enfermedades infecciosas que realiza un diagnóstico clínico minucioso para las enfermedades infecciosas, adicionarle la prevalencia de la enfermedad en la zona por tener un clima tropical y deficiencias de agua potable las 24 horas continuas.
	0018. Enfermedades no transmisibles	<ul style="list-style-type: none"> ✓ Ante el COVID-19 se prioriza las atenciones preventivas por falta de adecuación de los servicios y recursos humanos. 	<ul style="list-style-type: none"> ✓ Para el desarrollo de las actividades de valoración clínica y tamizaje laboratorial se desarrollaron en las atenciones integrales que son programadas por las microredes que intervienen en las comunidades de su jurisdicción y en EE. SS que no cuentan con laboratorio ✓ Coordinación con los responsables de programas sociales para su intervención con los beneficiarios de pensión 65

Centro de Costo	Categoría Presupuestal	Identificación de Problemas	Medidas Correctivas Realizadas
			<ul style="list-style-type: none"> ✓ Coordinación con los gobiernos locales para el apoyo logístico de carpas, mesas y equipo de sonido ✓ En las atenciones integrales el personal de salud del HSFC realiza la actividad de salud ocular ello se hará efecto multiplicador para los demás microredes
	0051. Prevención y tratamiento del consumo de drogas	<ul style="list-style-type: none"> ✓ La profesional responsable del servicio presento su renuncia. 	<ul style="list-style-type: none"> ✓ Se ha sensibilizado, primero, al personal profesional de salud para la correcta atención a la población con problemas de consumo de sustancias psicoactivas (Drogas) en tiempos de COVID-19, posteriormente a la población mediante la promoción de cuidados de la salud para prevenir los factores de riesgo que conlleven a problemas de consumo de drogas.
	0129. Prevención y manejo de condiciones secundarias de salud en personas con discapacidad	<ul style="list-style-type: none"> ✓ La renuncia constante de los médicos certificadores que teníamos asignados para este año 2022 el cual han renunciado y otros han migrado por haber ingresado a una especialidad. 	<ul style="list-style-type: none"> ✓ Se priorizará los distritos que se han establecidos las metas para el 2022 en articulación con las OFICINAS DE OMAPED de los gobiernos locales para identificar usuarios que no tengan su certificado de discapacidad. ✓ Se dará las facilidades del médico certificador de las micro redes para el desplazamiento a los distritos donde se tenga necesidad para la certificación de personas con discapacidad. ✓ Personal de salud en las visitas domiciliarias y búsqueda activa en las comunidades identificarán personas con alguna discapacidad para su certificación.
	0131. Control y prevención en salud mental		<ul style="list-style-type: none"> ✓ Se realizó un análisis para identificar las Actividades Operativas que se deben realizar en los EE.SS. según sus competencias y organizar las Metas de acuerdo con los Productos que se puedan realizar en los establecimientos no Especializados para evitar que no se realice el cumplimiento de las metas. ✓ Para el segundo Semestre del año se tomarán medidas correctivas que garanticen el cumplimiento de las metas para cada programa Presupuestal en un trabajo articulado con las Micro Redes.

Centro de Costo	Categoría Presupuestal	Identificación de Problemas	Medidas Correctivas Realizadas
05.01.03 Unidad de Medicamentos, Insumos y Drogas	9002. Asignaciones presupuestarias que no resultan en productos	<ul style="list-style-type: none"> ✓ Programación y coordinación de la Unidad de Medicamentos Insumos y Drogas con los 41 EE. SS y la Red de Salud San Francisco, que garantizaron el cumplimiento de las actividades Operativas. ✓ Las dificultades que se tuvieron y se tienen para el cumplimiento de las Actividades Operativas al primer semestre del 2022, viene siendo el abastecimiento inoportuno de la Compra Centralizado – CENARES perjudicando a los 41 EESS de nuestra jurisdicción. 	<ul style="list-style-type: none"> ✓ La programación y reprogramación de las compras institucionales. ✓ Realizar la redistribución entre las diferentes unidades ejecutoras a nivel Nacional.

IV. MEDIDAS PARA LA MEJORA CONTINUA

Cuadro N° 15. Medidas para la mejora continua por centro de costo

Centro de Costo	Categoría Presupuestal	Medidas para la mejora continua
05.01.01 Unidad de Atención Integral de Salud	9002. Asignaciones presupuestarias que no resultan en productos	<ul style="list-style-type: none"> ✓ Capacitar al personal de salud multidisciplinario para el buen registro y las modificaciones el registro His-Minsa 2021 de promoción de la salud de manera virtual por microredes y hospitales. ✓ Dar las asistencias técnicas a los responsables de los programas presupuestales con la finalidad que se prioricen las acciones de promoción de la salud en cada programa presupuestal para su implementación, monitoreo y sostenibilidad.
	0018. Enfermedades no transmisibles	<ul style="list-style-type: none"> ✓ Se cuenta con el tablero de control de seguro integral de salud para su seguimiento de pacientes diabéticos e hipertensos que cuentan con SIS, así mismo se tiene el base de datos de pacientes diabéticos según ficha epidemiológica ✓ En las AO del avance trimestral se tiene indicadores trazadores, que se tiene un logro óptimo como es la valoración clínica en personas de 18 años a más, así mismo se cuenta con pacientes controlados dentro de lo óptimo ✓ El Hospital San Francisco es el EE. SS que tiene un óptimo avance de errores refractivos en niños (as) de 3 a 11 años y adulto de mayor ello se debe al trabajo de las atenciones integrales donde realizan los tamizajes de errores refractivos
	0024. Prevención y Control de Cáncer	<ul style="list-style-type: none"> ✓ Mayor seguimiento a las mujeres de 25 a 64 años para la realización del tamizaje Papanicolaou para la entrega de resultados e inspección visual con ácido acético. ✓ Se ha realizado la socialización de los Indicadores de Gestión. ✓ Comunicar a la población de la oferta de los servicios mediante por medios radiales ✓ Iniciar la primera dosis de vacuna VPH a las niñas ✓ Realizar el cruce de información y garantizar que se realice un adecuado llenado y registro HIS. ✓ Realizar el seguimiento a través de los diferentes registros que tiene implementado para el cumplimiento de las metas establecidas. ✓ Se ha realizado diferentes memorándums para cumplimiento del personal de salud
	0051. Prevención y tratamiento del	<ul style="list-style-type: none"> ✓ Capacitar al personal de salud en la identificación de pacientes con problemas de consumo de drogas para su intervención breve inmediata y/o referencia a establecimientos de mayor capacidad resolutive.

Centro de Costo	Categoría Presupuestal	Medidas para la mejora continua
	consumo de drogas	✓ Trabajo articulado con las instituciones para la difusión y promoción del rechazo al consumo de drogas.
	0104. Reducción de la mortalidad por emergencias y urgencias médicas	✓ Se realizó una adecuada programación para lograr los objetivos propuestos durante el 1er semestre.
	0129. Prevención y Manejo de Condiciones Secundarias de Salud en Personas con Discapacidad	<ul style="list-style-type: none"> ✓ Trabajar intersectorialmente con los gobiernos locales para la identificación de las personas con discapacidad para su certificación, asimismo a través del Minsa se programe cursos de certificación para contar con médicos certificadores en todos los distritos. ✓ Se priorizará los distritos que se han establecidos las metas para el 2022 en articulación con las OFICINAS DE OMAPED de los gobiernos locales para identificar usuarios que no tengan su certificado de discapacidad. ✓ Se dará las facilidades del médico certificador de las micro redes para el desplazamiento a los distritos donde se tenga necesidad para la certificación de personas con discapacidad. ✓ Personal de salud en las visitas domiciliarias y búsqueda activa en las comunidades identificarán personas con alguna discapacidad para su certificación.
	0131. Control y prevención en salud mental	<ul style="list-style-type: none"> ✓ Se realizó un análisis para identificar las Actividades Operativas que se deben realizar en los EE.SS. según sus competencias y organizar las Metas de acuerdo con los Productos que se puedan realizar en los establecimientos no Especializados para evitar que no se realice el cumplimiento de las metas. ✓ Para el segundo Semestre del año se tomarán medidas correctivas que garanticen el cumplimiento de las metas para cada programa Presupuestal en un trabajo articulado con las Micro Redes.
05.01.02 Unidad de Aseguramiento en Salud	9002. Asignaciones presupuestarias que no resultan en productos	<ul style="list-style-type: none"> ✓ Para efectos de promover el cumplimiento de plazos del Seguimiento del POI 2022 se realiza el seguimiento respectivo de las REFERENCIAS POR EMERGENCIA que realiza cada IPRESS de la jurisdicción de la Red de Salud San Francisco, la cual cuentan con un plazo máximo de 30 días para la presentación de los expedientes. ✓ Una de las medidas tomadas para fortalecer el proceso son los consolidados de referencias en Excel (Traslados de Emergencia) que remite el Coordinador de Aseguramiento de cada Microred, los primeros días de cada mes, con la finalidad de realizar el seguimiento respectivo para la presentación de los expedientes en los plazos establecidos

V. CONCLUSIONES Y RECOMENDACIONES PARA CADA PROGRAMA PRESUPUESTAL

Cuadro N° 16. Conclusiones y recomendaciones por centro de costo

Centro de Costo	Categoría Presupuestal	Conclusiones	Recomendaciones
01.01 Dirección Ejecutiva	9001. Acciones centrales	<ul style="list-style-type: none"> ✓ El cumplimiento del seguimiento de actividades operativas de organización, se viene realizando de manera adecuada, y con muy buena cobertura de la información 	<ul style="list-style-type: none"> ✓ Es importante fortalecer de manera permanente las capacidades del personal de la entidad en el uso y manejo de las diferentes herramientas de gestión y de preferencia en el uso del Plan Operativo Institucional. (POI).
03.01 Oficina de Planificación, Presupuesto y Desarrollo Institucional	9001. Acciones centrales	<ul style="list-style-type: none"> ✓ Se aprecia una mejora en el conocimiento de las fases de la ejecución presupuestaria de los coordinadores de los programas presupuestales, Jefes de Unidades y funcionarios. ✓ Se evidencia informes bien sustentados de los coordinadores de los programas presupuestales cuando presentan modificaciones presupuestarias entre partidas de gasto. ✓ Se ha mejorado el seguimiento de los planes de adquisición de bienes y contratación de servicios; sin embargo, se debe incidir más en este trabajo toda vez que por las múltiples actividades operativas se deja de lado. ✓ Al término de este primer semestre, hemos ocupado el primer puesto a nivel de las unidades ejecutoras de salud de la región Ayacucho. ✓ Acompañamiento a los responsables de diferentes coordinaciones de Programas Presupuestales con el manejo del Aplicativo Sistema Integrado de Gestión Administrativa (SIGA), uso de Kits estructura de costos Minsa. ✓ Los equipos servidores se tiene actualizado al día con las actualizaciones de los aplicativos SIGA y SIAF. ✓ Realización diaria de respaldo y/o Backup de información que almacena los equipos servidores. ✓ Creación de correos institucionales para el personal nueva que se incorpora y baja para los que dejan de laborar en la institución. 	<ul style="list-style-type: none"> ✓ Contratar un asistente administrativo que alivie la carga laboral del director de OPPDI. ✓ Continuar con el fortalecimiento y mejora en el conocimiento de las fases de la ejecución presupuestaria de los coordinadores de los programas presupuestales, Jefes de Unidades y funcionarios. ✓ Inducción al personal nuevo que se integra a la institución. ✓ Gestionar presupuesto para la adquisición de Gabinete de piso para los equipos Servidores de SIGA y SIAF, de la sede Administrativa, con la finalidad de brindar la seguridad de información que se tiene como institución. ✓ Asignación de presupuesto para realizar salidas a las cabeceras de micro redes a dar soporte y mantenimiento de equipos informáticos. ✓ Los responsables de diferentes programas presupuestales deben fortalecer las cabeceras de micro redes con la adquisición de equipos informático nuevos (computadoras e impresoras), ya que algunos equipos son antiguos de más de 8 años de uso los cuales ya cumplieron con la vida útil de uso. ✓ Continuar con la inducción del personal nuevo en el manejo de SIGA, SIGGEDO. ✓ Se recomienda continuar con las coordinaciones permanentes con el CEPLAN para mejorar y estandarizar los procedimientos internos del mismo aplicativo, para fortalecer el proceso de la etapa de Evaluación de Implementación del Plan Operativo Institucional, como parte del ciclo de

Centro de Costo	Categoría Presupuestal	Conclusiones	Recomendaciones
		<ul style="list-style-type: none"> ✓ Actualización de los cargos en el directorio de página web de la institución. ✓ El cumplimiento del seguimiento de actividades operativas de organización, análisis y reporte de la información de salud de la Red de vigilancia epidemiológica de la Red de Salud San Francisco, y envió de información de la vigilancia epidemiológica en cada ámbito de la Red de Salud San Francisco, se realizó de manera adecuada, y con una cobertura de la información del 100%, pudiendo atender las dificultades y las debilidades en las Microredes y Hospitales llevándose a cabo monitoreos y asistencia técnica presencial con la participación de los sectoristas y coordinadores de las diferentes estrategias a fin de mejorar en la calidad de información, y elaboración de salas situacionales que fueron las principales debilidades en el primer semestre del 2022 ✓ Al inicio del año fiscal 2022 se cumplió con la elaboración del POI 2022 consensado con el PIA la misma que se registró en el aplicativo CEPLAN. ✓ Se cumplió con la remisión del CAP provisional a la DIRESA Ayacucho. ✓ Se cumplió con la elaboración del POI multianual 2023-2025 de la institución. ✓ Al primer semestre del 2022 se ha cumplido con seis (06) acciones de seguimiento al cumplimiento del registro del avance físico y financiero de los centros de costo, en el Aplicativo Ceplan V.1., de los seis (06) programados. ✓ Se logró implementar la directiva del TUSNE 2022 en la Institución. 	<p>Planeamiento Estratégico para la mejora continua.</p> <ul style="list-style-type: none"> ✓ Se deberá priorizar la implementación del MOP para el segundo semestre. ✓ Aprobado el MOP se deberá proceder en la implementación y actualización de Manual de Procesos para el cumplimiento de la meta en esta actividad. ✓ Se deberá mapear y evaluar la implementación de las Actividades Operativas para el segundo semestre.
04.01 Oficina de Administración	9001. Acciones centrales	<ul style="list-style-type: none"> ✓ Avance físico de 74.28% de compromiso en la actividad de Conducción, Supervisión y Evaluación de los procesos y Procedimientos del sistema Administrativo de Contabilidad, Tesorería, Recursos Humanos y Administración de bienes estatales, simplificación de procesos y procedimientos administrativos oportunos en la Red de Salud. 	<ul style="list-style-type: none"> ✓ Se recomienda a través de su director de OPPDI la actualización de los documentos de gestión y se realice una capacitación a los coordinadores de los de los diferentes programas presupuestales sobre la base de las actividades previstas en el proyecto de POI correspondientes al presente año fiscal, presenten sus planes con especificaciones técnicas y los

Centro de Costo	Categoría Presupuestal	Conclusiones	Recomendaciones
		<ul style="list-style-type: none"> ✓ El cumplimiento del seguimiento de actividades operativas de organización, se viene realizando de manera adecuada, y con muy buena cobertura de la información. 	<ul style="list-style-type: none"> ✓ términos de referencias de servicios en general.
04.01.01 Unidad de Recursos Humanos	9001. Acciones centrales	<ul style="list-style-type: none"> ✓ Avance físico de 100 % en la actividad de gestión de la compensación – activos, cas y modalidad formativas. ✓ El cumplimiento en el pago de compensaciones económicas. ✓ El cumplimiento de los registros del personal de la salud en los diferentes aplicativos informáticos: INFORHUS 2.0, AIRHSP, SIGA PERSONAL. 	<ul style="list-style-type: none"> ✓ Pago oportuno por concepto de horas complementarias ✓ Realizar la buena programación y ejecución de actividades con cada uno de los servidores para el envío de información. ✓ Evaluación mensual del POI, reunión de socialización con los integrantes de la Unidad de Recursos Humanos, para el buen manejo de la información. ✓ Cumplimiento estricto de las recomendaciones para el llenado como corresponde ✓ Capacitación acerca del POI, debido al cambio de personal constante e la entidad.
04.01.03 Unidad de Abastecimiento y Servicios Auxiliares	9001. Acciones centrales	<ul style="list-style-type: none"> ✓ Avance físico de 50 % en las actividades de Gestión de servicios generales - limpieza y conservación, Administración de bienes muebles e inmuebles - almacenamiento y distribución, Gestión de servicios generales - vigilancia y seguridad, Atención y procesamiento documentario de la unidad y Gestión de servicios generales - atención de los servicios básicos y Conducción y gestión de los procesos y procedimientos del sistema administrativo de abastecimiento y administración de bienes estatales. Mientras que se tiene un avance de 166.67% de la actividad de Administración de bienes muebles e inmuebles – mantenimiento y de 97.14% de la Actividad de Gestión de adquisiciones - administración de la ejecución de contratos, siendo necesario la reprogramación de metas físicas de estas últimas actividades operativas. 	<ul style="list-style-type: none"> ✓ Esos puntos críticos se tienen que superar realizando las supervisiones correspondientes a cada área de la Unidad de Abastecimiento y Servicios Auxiliares.
05.01 Dirección de Salud Pública	9002. Asignaciones presupuestarias que no resultan en productos	<ul style="list-style-type: none"> ✓ Con respecto a las actividades operativas un total de 05 solo 03 de ellas, superaron el avance de la meta física programada, la cual fue por una mala programación por que el documento acervo en la dirección de salud pública supera 20 acervos por cada mes. 	

Centro de Costo	Categoría Presupuestal	Conclusiones	Recomendaciones
05.01.01 Unidad de Atención Integral de Salud	9002. Asignaciones presupuestarias que no resultan en productos	<ul style="list-style-type: none"> ✓ Las actividades del área de servicios de salud dependen de las necesidades de los establecimientos y/o municipalidades 	<ul style="list-style-type: none"> ✓ Fortalecimiento de recursos humanos al equipo técnico de promoción de la salud en la sede administrativa, cabeceras de microredes y hospitales. ✓ Implementación de registros en las actividades de promoción de la salud por parte del equipo técnico del MINSA cortos y amigables para el personal de salud. ✓ Fortalecimiento de capacidades del personal de salud constante en las implementaciones de las acciones de promoción de la salud. ✓ Asignación de presupuesto para la adquisición de equipos de cómputos, materiales educativos en los establecimientos de salud.
	0001. Articulado Nutricional	<ul style="list-style-type: none"> ✓ Renuncias del personal Lic. de enfermería por las ofertas de contratación de CAS- COVID ✓ Escaso impulso al fortalecimiento de capacidades en los niveles operativos debido al ingreso de personal nuevo (SERUMS) para garantizar la continuidad de los procesos de atención integral del Niño y la Niña. ✓ Se continuará con el monitoreo mensual a los establecimientos de salud para garantizar la cobertura. ✓ se logró un adecuado avance de los indicadores en vacunación durante la jornada de vacunación. 	<ul style="list-style-type: none"> ✓ Incremento de presupuesto en el programa presupuestal Articulado Nutricional para garantizar la contratación de recursos humanos. ✓ Fortalecer las competencias técnicas del recurso humano a fin de garantizar una atención integral del Niño y la Niña; mejorando de calidad de la población. ✓ Realizar abogacía con los gobiernos locales. ✓
	0002. Salud Materno Neonatal	<ul style="list-style-type: none"> ✓ Como se puede observar los avances no se ha obtenido logros esperados, ya que en algunas actividades para el primer semestre solo se ha logrado un avance de 25%. ✓ Los monitoreos y supervisiones afianzan el seguimiento de las actividades operativas. 	<ul style="list-style-type: none"> ✓ Se debe continuar implementando estrategias digitales para poder remitir de manera oportuna a los establecimientos de salud para que ellos hagan su respectivo análisis. ✓ Seguir el monitoreo estricto de las actividades programadas por parte de la coordinación para garantizar las coberturas. ✓ Se optará por el trabajo articulado para cumplimiento de metas. ✓ Asistencia técnica virtual y presencial de las normas técnicas, registro HIS y FUA
	0016. Tbc-Vih/Sida	<ul style="list-style-type: none"> ✓ LA IDENTIFICACIÓN Y EXAMEN ASISTOMATICOS RESPIRATORIOS EN LAS ATENCIONES A PERSONAS >15 AÑOS Y POBLACIÓN VULNERABLE LLEGÓ AUN 100%E EL HOSPITAL ASNA FRANCISCO. 	<ul style="list-style-type: none"> ✓ LA IDENTIFICACIÓN Y EXAMEN ASISTOMATICOS RESPIRATORIOS EN LAS ATENCIONES A PERSONAS >15 AÑOS Y POBLACIÓN VULNERABLE LLEGÓ AUN: 50.79% EN LA MICRORED SAN MARTÍN;

Centro de Costo	Categoría Presupuestal	Conclusiones	Recomendaciones
		<ul style="list-style-type: none"> ✓ LA ADMINISTRACIÓN DE TERAPIA PREVENTIVA EN LA MICROREDES DE SALUD SAN MARTÍN: PALMAPAMPA; HOSPITAL SANTA ROSA; LLOCHEGUA; HOSPITAL DE APOYO SIVIA: FRANCISCO; LLEGÓ AUN 100% ✓ LA ATENCION DE CONTACTOS EN LA MICROREDES DE MACHENTE; TRIBOLINE; HOSPITAL DE APOYO SIVIA; HOSPITAL DE APOYO SAN FRANCISCO; HA SIDO ATENDIDO Y COBERTURADO EN UN 100%. ✓ EL DIAGNOSTICO DE TUBERCULOSIS PULMONAR SE HA LLEGADO A UN 100% ✓ EN MICROREDES SAN MARTIN; SANTA ROSA; MACHENTE; TRIBOLINE; LLOCHEGUA; HOSPITAL DE APOYO SIVIA Y EL HOSPITAL DE SAN FRANCISCO, ✓ *LA DIAGNOSTICO DE TIUBERCULOSIS EXTRAPULMONAR HA SIDO EJECUTADO EN UN 100% EN EL HOSPITAL DE APOYO SIVIA Y EN EL HOSPITAL DE APOYO SDAN FRANCISCO. ✓ *EL DESPISTAJE Y DIAGNOSTICO DE TB Y VIH/SIDA SE HA LLEGADO A UN 100% EN LA MICROREDE SAN MARTIN. ✓ *LA ATENCIÓN CURATIVA ESQUEMA TB SENSIBLE (SIN INFECCIÓN POR VIH/SIDA) SE HA LLEGADO A UN 100% EN EL HOSPITAL DE APOYO SIVIA Y EL HOSPITAL E APOYO SAN FRANCISCO. 	<p>41.97% DE LA MICRORED PALMAPAMPA; 51.79 DE LA MICRORED MACHENTE; 34.63 DE LA MRICRO RED TRIBOLINE; 30.05 DE LA MICRORED LLOCHEGUA; 58.22 DEL HOSPITAL DE APOYO DE SIVIA; SE TENDRÁ QUE HACER SEGUIMIENTO, EVALUACIÓN Y AUDIRORIA PERMANENTE PARA EL LOGRO A UN 100% EL SIGUIENTE SEMESTRE.</p> <ul style="list-style-type: none"> ✓ SEGUIMIENTO DIAGNOSTICO AL SINTOMATICO RESPITARORIO SE A LLEGADO A UN: 51.46%EN LA MICRORED SAN MARTIN; 41.97% EN LA MICRORED PALMAPAMPA; 34.63 EN LA MICRORED TRIBOLINE; 45.01% EN LA MICRORES DE MACHENTE; 30.05 DE LA MICRORED LLOCHEGUA; 58.22 DE HOSPITAL DE APOYO SIVIA Y 42.63 DEL AHOSPITAL DE APOYO SAN FRANCISCO; PARA ELLO DEBEMOS AUDITAR Y CONCIENTIZAR AL PERSONAL LA IMPORTANCIA DEL MANEJO DEL CERCO PERIMETRICO.
	0017. Enfermedades Metaxénicas y Zoonosis	<ul style="list-style-type: none"> ✓ Se viene realizando el monitoreo a los establecimientos de salud, el cual se viene cumplimiento con la asistencia técnica a los diferentes responsables de las áreas. ✓ En la estrategia sanitaria de Metaxénicas, se ve unas coberturas no tan óptimos por el problema de que el personal no realiza el His, pero si el cumplimiento de captación oportuna, seguimiento y tratamiento de pacientes. ✓ En la estrategia sanitaria de Control Vectorial se viene obteniendo coberturas óptimas en la vigilancia y 	<ul style="list-style-type: none"> ✓ Garantizar el presupuesto adicional al programa de Metaxénicas, ya que con ello se viene garantizando el control de la enfermedad del dengue. ✓ Mayor presupuesto en el producto de Diagnóstico de enfermedades Zoonóticas. ✓ El presupuesto adicional debe garantizar todos los componentes en una intervención de brote, ya que trabajando articuladamente todos los componentes controlaremos las enfermedades metaxénicas de nuestra Red de Salud San Francisco. ✓ No cambiar los códigos del manual His en poco tiempo.

Centro de Costo	Categoría Presupuestal	Conclusiones	Recomendaciones
		<p>control del dengue más no de otras Arbovirosis.</p> <ul style="list-style-type: none"> ✓ En lo que se refiere a pobladores informados se viene realizando el cumplimiento de las actividades ya que se cuenta con personal en campo, se obtiene buenas coberturas, ya que se realiza el perifoneo en las comunidades y se emite spot por medios masivos. ✓ Se viene garantizando el recojo de criaderos potenciales de mosquito, focalizando los sectores de riesgo. ✓ Se cumple con las actividades de prevención y control de enfermedades Zoonóticas, pero se pide el incremento de presupuesto para garantizar el cumplimiento de metas. 	<ul style="list-style-type: none"> ✓ Se debe continuar implementando estrategias digitales para poder remitir de manera oportuna a los establecimientos de salud para que ellos hagan su respectivo análisis. ✓ Seguir el monitoreo estricto de las actividades programadas por parte de las coordinaciones. ✓ Se está realizando visitas a algunos establecimientos para la supervisión y dar asistencia técnica en harás de mejorar estos resultados. ✓ Se viene sensibilizando al personal de salud sobre la importancia de realizar estas actividades, mayor seguimiento correspondiente a casos diagnosticados positivos y hiseo adecuado ✓ Se viene realizando la localización de la enfermedad de Chagas en gestantes y adolescentes. ✓ Se pide gestionar desde su dirección el acompañamiento de las autoridades locales, ya que muchos de ellos no se articulan al trabajo que realiza el personal de salud.
	0018. Enfermedades no transmisibles	<ul style="list-style-type: none"> ✓ Se cuenta con el tablero de control de seguro integral de salud para su seguimiento de pacientes diabéticos e hipertensos que cuentan con SIS, así mismo se tiene el base de datos de pacientes diabéticos según ficha epidemiológica ✓ En las AO del avance trimestral se tiene indicadores trazadores, que se tiene un logro optimo como es la valoración clínica en personas de 18 años a más, así mismo se cuenta con pacientes controlados dentro de lo óptimo ✓ El Hospital San Francisco es el EE. SS que tiene un óptimo avance de errores refractivos en niños (as) de 3 a 11 años y adulto de mayor ello se debe al trabajo de las atenciones integrales donde realizan los tamizajes de errores refractivos 	<ul style="list-style-type: none"> ✓ Fortalecimiento de capacidades al personal serums médico para su diagnóstico, tratamiento y control de pacientes diabéticos e Hipertensos ✓ Seguimiento nominal a pacientes diabéticos e hipertensos para el cumplimiento de los IAG ✓ Intensificar las campañas de atención integral para el desarrollo de la actividad de valoración clínica y tamizaje laboratorial ✓ Fortalecer la gestión territorial con la participación activa de los Gobiernos locales y actores sociales referentes a nivel distrital y comunal ✓ En las campañas medicas realizar la actividad del tamizaje y detección de errores refractivos en niños (as) de 3 a 11 años y evaluación ✓ En las atenciones integrales intensificar el Tamizaje y detección de catarata mediante examen de agudeza visual
	0024. Prevención y Control de Cáncer	<ul style="list-style-type: none"> ✓ Cabe precisar que algunas metas de los subproductos del programa exceden el 100% que podría deberse a una inadecuada programación o un inadecuado reporte de los datos. 	<ul style="list-style-type: none"> ✓ Continuar con el monitoreo estricto mensual a los establecimientos de salud para garantizar la cobertura. ✓ Mejorar el seguimiento mensual de las actividades

Centro de Costo	Categoría Presupuestal	Conclusiones	Recomendaciones
		<ul style="list-style-type: none"> ✓ La programación estructurada dentro del marco del programa presupuestal está programada; sin embargo, presenta algunas observaciones ya que hay algunas actividades que no se realizan de acuerdo al nivel de atención, los cuales ya se corrigieron. ✓ Siendo las actividades operativas con menor avance Tamizaje para detección de cáncer de próstata, tamizaje de cáncer de piel y de colon y recto, se debe fortalecer al personal médico para su cumplimiento. ✓ Respecto a las atenciones en consejerías preventivas en factores de riesgo para el cáncer y vacuna VPH en niñas se ha tenido un buen avance, en general las actividades se encuentran cerca al 50 %de lo programado. Se buscará estrategias para alcanzar la meta. 	<ul style="list-style-type: none"> ✓ Fortalecer al personal responsable de las actividades mediante capacitaciones y socialización de los logros obtenidos. ✓ Atender los requerimientos respectivos de las Microredes para asegurar la atención de nuestros pacientes. ✓ Fortalecer al personal médico para su cumplimiento mediante capacitación y monitoreo. ✓ Se optará por el trabajo articulado para cumplimiento de metas.
	0051. Prevención y tratamiento del consumo de drogas	<ul style="list-style-type: none"> ✓ La pandemia ha permitido identificar puntos débiles para mejorar y promover los cuidados óptimos para prevenir el consumo de drogas. ✓ Se ha garantizado el cumplimiento de indicadores. 	<ul style="list-style-type: none"> ✓ Continuar con el monitoreo estricto y mensual al profesional responsable del servicio de alcohol y drogas para el cumplimiento de sus indicadores. ✓ Fortalecer más el servicio con materiales y bienes para el cumplimiento de metas y así asegurar la atención de pacientes.
	0068. Reducción de vulnerabilidad y atención de emergencias por desastres	<ul style="list-style-type: none"> ✓ Se realizaron actividades de productos trazadores durante el año. ✓ Se cumplieron las metas de los productos establecidos de acuerdo a las restricciones con la pandemia emitidas por el MINSA. ✓ Se autorizaron la realización de los simulacros para poder cumplir las metas. ✓ Las capacitaciones se realizaron de manera presencial y virtual. ✓ Se realizaron modificaciones presupuestales para poder fortalecer la Administración y almacenamiento de infraestructura móvil. ✓ Se intervinieron los establecimientos de salud de acuerdo a la necesidad. 	<ul style="list-style-type: none"> ✓ En el CEPLAN se subsano los centros de costo, productos que no se realizaban, pero aún se tiene que modificar las actividades que se realizan como Atención Integral en Salud las cuales siguen asignadas al hospital San Francisco:
	0104. Reducción de la mortalidad por emergencias y urgencias médicas	<ul style="list-style-type: none"> ✓ A pesar de algunas dificultades que se originan desde el momento de la compra o adquisición de bienes y servicios se está cumpliendo con los objetivos propuestos, por parte del programa presupuestal 104 Reducción de la Mortalidad por Emergencias y Urgencias Médicas de 	<ul style="list-style-type: none"> ✓ Las actividades programadas se cumplan según los planes que se adjuntan para su ejecución. ✓ Trabajo en equipo y/o afines para optimizar recursos humanos y servicios complementarios de apoyo.

Centro de Costo	Categoría Presupuestal	Conclusiones	Recomendaciones
		<p>la Red de Salud San Francisco Se exponen las principales conclusiones sobre, es así que en promedio se tiene un avance de ejecución de metas físicas y financieras un promedio del 60% aproximadamente, esperando concluir al final del año al 100%.</p> <ul style="list-style-type: none"> ✓ Durante el 1er semestre del presente año 2022, se han logrado tener un avance a nivel presupuesto un promedio de 64 % y en referencia metas físicas un promedio del 59% de las actividades programadas, siendo los más relevantes: ✓ capacitación al personal de salud de las diferentes Micro redes de salud. ✓ Implementación de guías y manuales de para personal de salud que presta servicio en la unidad de Emergencias y urgencias médicas del II nivel de atención ✓ Mantenimiento preventivo y correctivo de todas las ambulancias de la sede y dotación de SOAT. ✓ Implementación con equipos y accesorios médicos a los EE.SS. priorizados. (Hospital San Francisco) ✓ Adquisición de vestuario y alimentos 	<ul style="list-style-type: none"> ✓ Actualización del CEPLAN, para que sea una herramienta de confianza y de análisis.
	0129. Prevención y manejo de condiciones secundarias de salud en personas con discapacidad	<ul style="list-style-type: none"> ✓ Se realizará la programación ATENCION A PERSONAS CON DISCAPACIDAD para garantizar su certificación teniendo las medidas de protocolos actuales por la emergencia sanitaria de COVID 19, tanto es así de evitar conglomerados, respetando espacios y distanciamiento, en coordinación con los municipios de cada distrito. ✓ Se gestionará con los gobiernos regionales, provinciales y distritales en la movilización de médicos certificadores en distritos priorizados para poder garantizar las CERTIFICACIONES CON PERSONAS CON ALGUNA DISCAPACIDAD. 	<ul style="list-style-type: none"> ✓ Es fundamental la capacitación de más médicos para la emisión de certificados de discapacidad ya que hay establecimientos que tienen metas asignadas, pero no cuentan con MEDICOS CERTIFICADORES. ✓ Así mismo para el desarrollo de las otras actividades es necesario capacitar al profesional de salud, mediante diplomados o cursos que sean certificados por el MINISTERIO DE SALUD para mayor compromiso de los profesionales de salud.
	0131. Control y prevención en salud mental	<ul style="list-style-type: none"> ✓ Se ha logrado un avance favorable con respecto a los Tamizajes de Personas con Trastornos Mentales y problemas psicosociales, Violencia Familiar en mayores de 18 años, Maltrato infantil en Niños y Adolescentes de 0 a 17 años de 	<ul style="list-style-type: none"> ✓ Se deberá realizar un plan estratégico para avanzar con el cumplimiento de las actividades operativas programadas. ✓ Se atenderá los requerimientos respectivos que sean necesarios para el cumplimiento de metas para

Centro de Costo	Categoría Presupuestal	Conclusiones	Recomendaciones
		<p>edad, a Nivel de Hospitales y Micro Redes.</p> <ul style="list-style-type: none"> ✓ Se identificó actividades operativas programadas que no correspondían a las diversas categorías de EE.SS. que no contaban con Servicios especializados solicitando la deshabilitación. 	<p>asegurar la atención de nuestros pacientes.</p> <ul style="list-style-type: none"> ✓ Se optará por el trabajo articulado con otros programas, como materno, cáncer, entre otros; para mejorar en el cumplimiento de los indicadores. ✓ Se continuará con el monitoreo estricto mensual durante el siguiente periodo a los establecimientos de salud para garantizar la cobertura, mientras se sigue trabajando en un software de acompañamiento y monitoreo en tiempo real ✓ Se hará el requerimiento de un Ingeniero de Sistemas para que atienda las necesidades de los registros por atención del Centro de Salud Mental Comunitario "Uyarina Wasi" con la finalidad de lograr alcanzar el cumplimiento de las Actividades Operativas Programadas.
05.01.02 Unidad de Aseguramiento en Salud	9002. Asignaciones presupuestarias que no resultan en productos	<ul style="list-style-type: none"> ✓ La declaratoria de emergencia sanitaria dificulta la materialización de lo planteado, lo cual conlleva a adoptar estrategias que mitiguen dicho impacto en la salud de la población. 	
05.01.03 Unidad de Medicamentos, Insumos y Drogas	9002. Asignaciones presupuestarias que no resultan en productos	<ul style="list-style-type: none"> ✓ Se continuará con la asistencia técnica y el monitoreo a todas las Oficinas de Aseguramiento Público de las cabeceras de Microred y establecimientos de salud. ✓ Se continuará con el monitoreo de las transferencias que realiza el SIS a cargo de la contadora de la oficina de aseguramiento en salud. ✓ El informático continuara con el envío del tablero mensualizado de todos los indicadores y el control de las prestaciones cada 15 días. ✓ Se continuará con la entrega de expedientes y los consolidados de las 02 Actividades Operativas (Sepelios y Hogar Materno) por cada centro de costo: C.S. SAN MARTÍN, C.S. LLOCHEGUA, C.S. SANTA ROSA, C.S. PALMAPAMPA, HOSPITAL DE APOYO SAN FRANCISCO, HOSPITAL DE APOYO SIVIA, CSMC, P.S. TRIBOLINE, P.S. MACHENTE, para seguir dando oportunamente el seguimiento mensual en el CEPLAN. 	<ul style="list-style-type: none"> ✓ Brindar asistencia técnica y monitoreo a los establecimientos de salud. ✓ Se implementará algunas estrategias para cumplir con las metas programadas en cada actividad operativa. ✓ Seguir monitorizando a los centros de costo (C.S. SAN MARTÍN, C.S. LLOCHEGUA, C.S. SANTA ROSA, C.S. PALMAPAMPA, HOSPITAL DE APOYO SAN FRANCISCO, HOSPITAL DE APOYO SIVIA, CSMC, P.S. TRIBOLINE, P.S. MACHENTE), para el envío oportuno de los consolidados de los expedientes, permitiendo así continuar con el seguimiento oportuno de cada Actividad Operativa Programada en el POI 2022, registrado en el Aplicativo CEPLAN. ✓ Se recomienda continuar con la labor que se viene realizando para poder garantizar el envío de información en función a los procesos y normas establecidas por el SIS.

Centro de Costo	Categoría Presupuestal	Conclusiones	Recomendaciones
		<ul style="list-style-type: none"> ✓ Como conclusión se tiene que, se cumplió al 100% con el avance físico de las actividades operativas programadas. 	
05.01.04 Unidad de Salud Ambiental	9002. Asignaciones presupuestarias que no resultan en productos	<ul style="list-style-type: none"> ✓ Se cumplió con las actividades programadas al primer semestre y otras no, por motivo de la pandemia ya que algunos establecimientos no están en funcionamiento con locales nocturnos. Por ende, no se realizó algunas inspecciones. ✓ Otra no por motivo de la sobrecarga laboral, para lo cual el área de salud ambiental también contribuye como en el recojo de residuos sólidos biocontaminados, la vigilancia de limpieza y desinfección de los establecimientos de salud de acuerdo a la norma técnica. 	

VI. ANEXO

Anexo B-6: Seguimiento semestral del Plan Operativo Institucional (POI) Unidad Ejecutora

Anexo B-10: Evaluación semestral del indicador de cada producto del programa presupuestal

REPORTE DE SEGUIMIENTO DEL PLAN OPERATIVO INSTITUCIONAL Año : 2022

SECTOR : 99 - GOBIERNOS REGIONALES
PLIEGO : 444 - GOBIERNO REGIONAL DEL DEPARTAMENTO DE AYACUCHO
UE: 001490 - GOB. REG. DE AYACUCHO - RED DE SALUD SAN FRANCISCO

CC: Todos

PORCENTAJE DE AVANCES TRUNCADOS AL 100%

[Exportar Excel](#) [Imprimir](#)



OBJETIVO ESTRATEGICO / ACCION ESTRATEGICA / ACTIVIDAD OPERATIVA	NIVEL DE PRIORIDAD	UNIDAD MEDIDA	TIPO DE AGREGACION	PROG. / EJE.	FISICO								FINANCIERO						
					Ene	Feb	Mar	Abr	May	Jun	AVANCE ACUMULADO.	AVANCE % ACUMULADO	Ene	Feb	Mar	Abr	May	Jun	AVANCE ACUMULADO
OEI.02 REDUCIR LOS FACTORES DE RIESGO QUE AFECTAN LA SALUD DE LA POBLACION																			
AEI.02.01 ATENCION INTEGRAL PARA REDUCIR LA DESNUTRICION CRONICA DE NIÑAS Y NIÑOS MENORES A 36 MESES																			
AOI00149001221 - 3325404 - VACUNACION NIÑO RECIENTE NACIDO	Muy Alta	NIÑO PROTEGIDO	Acumulado Anual	PROG.	7.00	11.00	7.00	11.00	8.00	6.00	50.00	100.00	0.00	0.00	0.00	0.00	0.00	0.00	0.00
				EJEC.	7.00	11.00	7.00	11.00	8.00	6.00	50.00		0.00	0.00	0.00	0.00	0.00	0.00	0.00
AOI00149001655 - 3325403 - VACUNACION NIÑO = 4 AÑOS	Muy Alta	NIÑO PROTEGIDO	Acumulado Anual	PROG.	7.00	9.00	9.00	10.00	9.00	9.00	53.00	100.00	0.00	0.00	0.00	0.00	0.00	0.00	0.00
				EJEC.	5.00	14.00	5.00	26.00	3.00	2.00	55.00		0.00	0.00	0.00	0.00	0.00	0.00	0.00
AOI00149001146 - 3331502 - SOB/ASMA	Muy Alta	CASO TRATADO	Acumulado Anual	PROG.	2.00	2.00	5.00	5.00	4.00	3.00	21.00	100.00	0.00	0.00	0.00	0.00	340.00	0.00	340.00
				EJEC.	2.00	2.00	5.00	5.00	4.00	3.00	21.00		0.00	0.00	0.00	0.00	340.00	0.00	340.00
AOI00149001809 - 3325107 - FAMILIAS CON NIÑOS MENORES DE 24 MESES RECIBEN CONSEJERÍA A TRAVÉS DE VISITA DOMICILIARIA	Muy Alta	FAMILIA	Acumulado Anual	PROG.	5.00	5.00	0.00	6.00	5.00	8.00	29.00	100.00	0.00	0.00	0.00	0.00	0.00	0.00	0.00
				EJEC.	5.00	5.00	0.00	6.00	5.00	8.00	29.00		0.00	0.00	0.00	0.00	0.00	0.00	0.00
AOI00149002139 - 3331501 - ANEMIA	Muy Alta	CASO TRATADO	Acumulado Anual	PROG.	6.00	6.00	2.00	3.00	0.00	4.00	21.00	100.00	0.00	0.00	0.00	0.00	650.51	0.00	650.51
				EJEC.	6.00	6.00	2.00	3.00	0.00	4.00	21.00		0.00	0.00	0.00	0.00	650.51	0.00	650.51
AOI00149002161 - 3331204 - EDA PERSISTENTE	Muy Alta	CASO TRATADO	Acumulado Anual	PROG.	21.00	15.00	7.00	9.00	18.00	16.00	86.00	100.00	0.00	0.00	0.00	0.00	0.00	0.00	0.00
				EJEC.	21.00	15.00	7.00	9.00	18.00	16.00	86.00		0.00	0.00	0.00	0.00	0.00	0.00	0.00
AOI00149002220 - 3331301 - INFECCIONES RESPIRATORIAS AGUDAS CON COMPLICACIONES	Muy Alta	CASO TRATADO	Acumulado Anual	PROG.	0.00	1.00	1.00	1.00	1.00	1.00	5.00	0.00	20,783.07	0.00	0.00	0.00	0.00	0.00	20,783.07
				EJEC.	0.00	0.00	0.00	0.00	0.00	0.00	0.00		0.00	0.00	0.00	0.00	0.00	0.00	
AOI00149002268 - 3331501 - ANEMIA	Muy Alta	CASO TRATADO	Acumulado Anual	PROG.	1.00	0.00	0.00	1.00	2.00	1.00	5.00	100.00	0.00	0.00	0.00	0.00	651.10	0.00	651.10
				EJEC.	1.00	0.00	0.00	1.00	2.00	1.00	5.00		0.00	0.00	0.00	0.00	651.10	0.00	651.10
AOI00149002273 - 3325513 - NIÑO MENOR DE 5 AÑOS CON SUPLEMENTO DE VITAMINA A	Muy Alta	NIÑO SUPLEMENTADO	Acumulado Anual	PROG.	13.00	14.00	13.00	14.00	14.00	14.00	82.00	100.00	0.00	0.00	0.00	0.00	0.00	0.00	0.00
				EJEC.	18.00	24.00	19.00	17.00	18.00	15.00	111.00		0.00	0.00	0.00	0.00	0.00	0.00	
AOI00149001648 - 3325109 - FAMILIAS CON NIÑOS (AS) MENORES DE 36 MESES Y GESTANTES QUE PARTICIPAN EN GRUPOS DE APOYO COMUNAL PARA PROMOVER CUIDADO INFANTIL, LME Y LA ADECUADA ALIMENTACION Y PROTECCION DEL MENOR DE 36 MESES	Muy Alta	FAMILIA	Acumulado Anual	PROG.	11.00	11.00	11.00	11.00	0.00	0.00	44.00	0.00	100.00	0.00	0.00	0.00	0.00	0.00	100.00
				EJEC.	0.00	0.00	0.00	0.00	0.00	0.00	0.00		0.00	0.00	0.00	0.00	0.00	0.00	
AOI00149000964 - 3325404 - VACUNACION NIÑO RECIENTE NACIDO	Muy Alta	NIÑO PROTEGIDO	Acumulado Anual	PROG.	12.00	13.00	14.00	12.00	14.00	14.00	79.00	84.81	0.00	0.00	0.00	0.00	0.00	0.00	0.00
				EJEC.	10.00	10.00	18.00	7.00	14.00	8.00	67.00		0.00	0.00	0.00	0.00	0.00	0.00	
AOI00149000965 - 3325405 - VACUNACION NIÑO = 2 AÑOS	Muy Alta	NIÑO PROTEGIDO	Acumulado Anual	PROG.	1.00	0.00	0.00	0.00	0.00	1.00	2.00	100.00	0.00	0.00	0.00	0.00	0.00	0.00	0.00
				EJEC.	1.00	0.00	0.00	0.00	0.00	1.00	2.00		0.00	0.00	0.00	0.00	0.00	0.00	

AOI00149001255 - 3331502 - SOB/ASMA	Muy Alta	CASO TRATADO	Acumulado Anual	PROG.	0.00	0.00	0.00	0.00	0.00	1.00	1.00	0.00	0.00	0.00	0.00	0.00	240.00	915.00	1,155.00
					EJEC.	0.00	0.00	0.00	0.00	0.00	0.00		0.00	0.00	0.00	0.00	0.00	0.00	0.00
AOI00149002145 - 3325513 - NIÑO MENOR DE 5 AÑOS CON SUPLEMENTO DE VITAMINA A	Muy Alta	NIÑO SUPLEMENTADO	Acumulado Anual	PROG.	51.00	52.00	51.00	52.00	51.00	52.00	309.00	97.41	0.00	0.00	0.00	0.00	0.00	0.00	0.00
					EJEC.	31.00	37.00	54.00	50.00	77.00	52.00		301.00	0.00	0.00	0.00	0.00	0.00	0.00
AOI00149002153 - 3325514 - SEGUIMIENTO DEL CUMPLIMIENTO DE LAS ATENCIONES PREVENTIVAS DEL NIÑO	Muy Alta	NIÑO	Acumulado Anual	PROG.	2.00	3.00	9.00	10.00	0.00	0.00	24.00	100.00	0.00	0.00	0.00	0.00	0.00	0.00	0.00
					EJEC.	2.00	3.00	9.00	10.00	0.00	0.00		24.00	0.00	0.00	0.00	0.00	0.00	0.00
AOI00149002168 - 3325607 - DOSAJE DE HEMOGLOBINA	Muy Alta	PERSONA TAMIZADA	Acumulado Anual	PROG.	41.00	41.00	41.00	41.00	41.00	42.00	247.00	95.95	375.00	0.00	0.00	0.00	0.00	0.00	0.00
					EJEC.	39.00	43.00	44.00	41.00	28.00	42.00		237.00	0.00	0.00	0.00	0.00	0.00	0.00
AOI00149002181 - 3331501 - ANEMIA	Muy Alta	CASO TRATADO	Acumulado Anual	PROG.	3.00	1.00	3.00	5.00	1.00	3.00	16.00	93.75	0.00	0.00	0.00	0.00	516.12	0.00	516.12
					EJEC.	3.00	1.00	3.00	4.00	1.00	3.00		15.00	0.00	0.00	0.00	0.00	516.12	0.00
AOI00149002254 - 3325510 - NIÑOS MENORES DE 36 MESES CON CONTROLES CRED COMPLETO PARA SU EDAD	Muy Alta	NIÑO CONTROLADO	Acumulado Anual	PROG.	12.00	15.00	5.00	10.00	7.00	8.00	57.00	100.00	1,962.00	1,962.00	1,962.00	1,962.00	3,322.43	2,611.82	13,782.25
					EJEC.	12.00	15.00	5.00	10.00	7.00	8.00		57.00	1,962.00	1,962.00	1,962.00	1,962.00	3,322.43	2,611.82
AOI00149002263 - 3331105 - NEUMONIA SIN COMPLICACIONES Y OTROS	Muy Alta	CASO TRATADO	Acumulado Anual	PROG.	0.00	0.00	0.00	1.00	0.00	0.00	1.00	100.00	0.00	0.00	0.00	0.00	0.00	0.00	0.00
					EJEC.	0.00	0.00	0.00	1.00	0.00	0.00		1.00	0.00	0.00	0.00	0.00	0.00	0.00
AOI00149002280 - 3331201 - EDA ACUOSA NO COMPLICADA	Muy Alta	CASO TRATADO	Acumulado Anual	PROG.	10.00	11.00	11.00	10.00	11.00	11.00	64.00	100.00	285.00	0.00	0.00	0.00	0.00	0.00	285.00
					EJEC.	11.00	6.00	14.00	11.00	13.00	12.00		67.00	0.00	0.00	0.00	0.00	0.00	0.00
AOI00149002281 - 3331203 - EDA DISENTERICA	Muy Alta	CASO TRATADO	Acumulado Anual	PROG.	2.00	1.00	1.00	2.00	1.00	1.00	8.00	0.00	0.00	0.00	0.00	0.00	0.00	0.00	0.00
					EJEC.	0.00	0.00	0.00	0.00	0.00	0.00		0.00	0.00	0.00	0.00	0.00	0.00	0.00
AOI00149001121 - 3325402 - VACUNACION NIÑO = 1 AÑOS	Muy Alta	NIÑO PROTEGIDO	Acumulado Anual	PROG.	27.00	26.00	18.00	18.00	21.00	31.00	141.00	100.00	3,186.30	8,143.60	8,143.60	8,143.60	8,143.60	8,143.60	43,904.30
					EJEC.	27.00	36.00	18.00	18.00	21.00	31.00		151.00	3,186.30	8,143.60	8,143.60	8,143.60	8,143.60	8,143.60
AOI00149000688 - 3341401 - PARASITOSIS INTESTINAL	Muy Alta	CASO TRATADO	Acumulado Anual	PROG.	5.00	3.00	3.00	0.00	2.00	1.00	14.00	100.00	0.00	0.00	0.00	0.00	4,755.04	15,617.64	20,372.68
					EJEC.	5.00	3.00	3.00	0.00	2.00	1.00		14.00	0.00	0.00	0.00	0.00	4,755.04	15,617.64
AOI00149002149 - 3325511 - NIÑOS MENORES DE 36 MESES CON TEST DE GRAHAM Y EXAMEN SERIADO	Muy Alta	PERSONA TAMIZADA	Acumulado Anual	PROG.	24.00	23.00	24.00	23.00	24.00	23.00	141.00	74.47	0.00	0.00	0.00	0.00	0.00	0.00	0.00
					EJEC.	14.00	12.00	25.00	18.00	20.00	16.00		105.00	0.00	0.00	0.00	0.00	0.00	0.00
AOI00149002196 - 3331203 - EDA DISENTERICA	Muy Alta	CASO TRATADO	Acumulado Anual	PROG.	0.00	0.00	3.00	0.00	0.00	0.00	3.00	100.00	0.00	0.00	0.00	0.00	0.00	0.00	0.00
					EJEC.	0.00	0.00	3.00	0.00	0.00	0.00		3.00	0.00	0.00	0.00	0.00	0.00	0.00
AOI00149002290 - 0073303 - POBLACION INFORMADA POR MEDIOS ALTERNATIVOS DE COMUNICACIÓN	Muy Alta	PERSONA INFORMADA	Acumulado Anual	PROG.	0.00	0.00	100.00	0.00	1,000.00	61.00	1,161.00	100.00	0.00	0.00	0.00	0.00	0.00	0.00	0.00
					EJEC.	0.00	0.00	100.00	0.00	1,000.00	500.00		1,600.00	0.00	0.00	0.00	0.00	0.00	0.00
AOI00149001117 - 3325107 - FAMILIAS CON NIÑOS MENORES DE 24 MESES RECIBEN CONSEJERÍA A TRAVÉS DE VISITA DOMICILIARIA	Muy Alta	FAMILIA	Acumulado Anual	PROG.	0.00	0.00	8.00	10.00	12.00	10.00	40.00	100.00	0.00	0.00	0.00	0.00	0.00	0.00	0.00
					EJEC.	0.00	0.00	8.00	10.00	12.00	10.00		40.00	0.00	0.00	0.00	0.00	0.00	0.00
AOI00149001847 - 3331502 - SOB/ASMA	Muy Alta	CASO TRATADO	Acumulado Anual	PROG.	2.00	0.00	0.00	1.00	2.00	0.00	5.00	100.00	0.00	0.00	0.00	0.00	220.00	0.00	220.00
					EJEC.	2.00	0.00	0.00	1.00	2.00	0.00		5.00	0.00	0.00	0.00	0.00	220.00	0.00
AOI00149002088 - 3325513 - NIÑO MENOR DE 5 AÑOS CON SUPLEMENTO DE VITAMINA A	Muy Alta	NIÑO SUPLEMENTADO	Acumulado Anual	PROG.	44.00	43.00	43.00	43.00	43.00	43.00	259.00	100.00	45.00	0.00	0.00	0.00	0.00	0.00	45.00
					EJEC.	39.00	52.00	46.00	42.00	42.00	40.00		261.00	0.00	0.00	0.00	0.00	0.00	0.00
AOI00149002090 - 3325607 - DOSAJE DE HEMOGLOBINA	Muy Alta	PERSONA TAMIZADA	Acumulado Anual	PROG.	44.00	45.00	44.00	45.00	45.00	45.00	268.00	100.00	2,962.00	0.00	0.00	0.00	0.00	0.00	2,962.00
					EJEC.	34.00	48.00	44.00	68.00	42.00	40.00		276.00	0.00	0.00	0.00	0.00	0.00	0.00
AOI00149002147 - 3325509 - RECIEN NACIDO CON CONTROLES CRED COMPLETO	Muy Alta	RECIEN NACIDO ATENDIDO	Acumulado Anual	PROG.	7.00	14.00	14.00	11.00	17.00	15.00	78.00	100.00	0.00	0.00	0.00	0.00	0.00	0.00	0.00
					EJEC.	7.00	14.00	14.00	11.00	17.00	15.00		78.00	0.00	0.00	0.00	0.00	0.00	0.00
AOI00149002148 - 3325510 - NIÑOS MENORES DE 36 MESES CON CONTROLES CRED COMPLETO PARA SU EDAD	Muy Alta	NIÑO CONTROLADO	Acumulado Anual	PROG.	23.00	42.00	18.00	18.00	9.00	13.00	123.00	100.00	2,620.67	8,284.00	8,284.00	8,284.00	12,286.10	9,665.27	49,424.04
					EJEC.	23.00	42.00	18.00	18.00	9.00	13.00		123.00	2,620.67	8,284.00	8,284.00	8,284.00	12,286.10	9,665.27
AOI00149002165 - 3325509 - RECIEN NACIDO CON CONTROLES CRED COMPLETO	Muy Alta	RECIEN NACIDO ATENDIDO	Acumulado Anual	PROG.	7.00	13.00	15.00	10.00	15.00	14.00	74.00	100.00	0.00	0.00	0.00	0.00	0.00	0.00	0.00
					EJEC.	7.00	13.00	15.00	10.00	15.00	14.00		74.00	0.00	0.00	0.00	0.00	0.00	0.00



AOI00149002195 - 3331201 - EDA ACUOSA NO COMPLICADA	Muy Alta	CASO TRATADO	Acumulado Anual	PROG.	3.00	3.00	9.00	14.00	7.00	10.00	46.00	100.00	0.00	0.00	0.00	566.00	0.00	0.00	566.00
					EJEC.	3.00	3.00	9.00	14.00	7.00	10.00		46.00	0.00	0.00	0.00	566.00	0.00	0.00
AOI00149002208 - 3325607 - DOSAJE DE HEMOGLOBINA	Muy Alta	PERSONA TAMIZADA	Acumulado Anual	PROG.	20.00	20.00	20.00	20.00	20.00	20.00	120.00	95.83	175.00	0.00	0.00	0.00	0.00	0.00	175.00
					EJEC.	21.00	14.00	23.00	22.00	12.00	23.00		115.00	0.00	0.00	0.00	0.00	0.00	0.00
AOI00149002209 - 3325512 - NIÑOS MENORES DE 36 MESES CON SUPLENTO DE HIERRO Y OTROS MICRONUTRIENTES	Muy Alta	NIÑO SUPLEMENTADO	Acumulado Anual	PROG.	11.00	12.00	12.00	14.00	16.00	16.00	81.00	100.00	0.00	0.00	0.00	0.00	272.90	48.83	321.73
					EJEC.	11.00	12.00	12.00	14.00	16.00	16.00		81.00	0.00	0.00	0.00	0.00	272.90	48.83
AOI00149002271 - 3325607 - DOSAJE DE HEMOGLOBINA	Muy Alta	PERSONA TAMIZADA	Acumulado Anual	PROG.	16.00	15.00	16.00	16.00	16.00	16.00	95.00	100.00	200.00	0.00	0.00	0.00	0.00	0.00	200.00
					EJEC.	16.00	25.00	19.00	18.00	20.00	20.00		118.00	0.00	0.00	0.00	0.00	0.00	0.00
AOI00149002276 - 3331102 - FARINGOAMIGDALITIS AGUDA	Muy Alta	CASO TRATADO	Acumulado Anual	PROG.	24.00	24.00	24.00	23.00	23.00	23.00	141.00	100.00	0.00	0.00	0.00	0.00	0.00	0.00	0.00
					EJEC.	29.00	7.00	35.00	57.00	66.00	60.00		254.00	0.00	0.00	0.00	0.00	0.00	0.00
AOI00149002279 - 3331105 - NEUMONIA SIN COMPLICACIONES Y OTROS	Muy Alta	CASO TRATADO	Acumulado Anual	PROG.	0.00	0.00	1.00	0.00	0.00	2.00	3.00	0.00	0.00	0.00	0.00	0.00	0.00	0.00	0.00
					EJEC.	0.00	0.00	0.00	0.00	0.00	0.00		0.00	0.00	0.00	0.00	0.00	0.00	0.00
AOI00149000454 - 3325101 - COMITES MULTISECTORIALES CAPACITADOS PARA LA PROMOCION DEL CUIDADO INFANTIL, LACTANCIA MATERNA EXCLUSIVA Y LA ADECUADA ALIMENTACION Y PROTECCION DEL MENOR DE 36 MESES EN SU DISTRITO.	Muy Alta	MUNICIPIO	Acumulado Anual	PROG.	0.00	0.00	0.00	1.00	0.00	0.00	1.00	100.00	0.00	0.00	0.00	0.00	170.00	0.00	170.00
					EJEC.	0.00	0.00	0.00	1.00	0.00	0.00		1.00	0.00	0.00	0.00	0.00	170.00	0.00
AOI00149002285 - 3324401 - VIGILANCIA DEL ESTADO NUTRICIONAL DEL NIÑO	Muy Alta	INFORME	Acumulado Anual	PROG.	0.00	0.00	0.00	0.00	0.00	0.00	S.P.	S.P.	0.00	0.00	0.00	0.00	0.00	0.00	0.00
					EJEC.	0.00	0.00	0.00	0.00	0.00	0.00		0.00	0.00	0.00	0.00	0.00	0.00	0.00
AOI00149002105 - 3331101 - INFECCION RESPIRATORIA (IRA) NO COMPLICADA	Muy Alta	CASO TRATADO	Acumulado Anual	PROG.	46.00	46.00	46.00	46.00	46.00	46.00	276.00	100.00	7,654.00	0.00	0.00	0.00	0.00	0.00	7,654.00
					EJEC.	38.00	79.00	54.00	76.00	83.00	88.00		418.00	0.00	0.00	0.00	0.00	0.00	0.00
AOI00149002166 - 3325510 - NIÑOS MENORES DE 36 MESES CON CONTROLES CRED COMPLETO PARA SU EDAD	Muy Alta	NIÑO CONTROLADO	Acumulado Anual	PROG.	16.00	22.00	14.00	12.00	11.00	15.00	90.00	100.00	4,957.30	4,957.30	4,957.30	4,957.30	7,480.95	7,611.86	34,922.01
					EJEC.	16.00	22.00	14.00	12.00	11.00	15.00		90.00	4,957.30	4,957.30	4,957.30	4,957.30	7,480.95	7,611.86
AOI00149002194 - 3331105 - NEUMONIA SIN COMPLICACIONES Y OTROS	Muy Alta	CASO TRATADO	Acumulado Anual	PROG.	0.00	0.00	0.00	0.00	1.00	0.00	1.00	0.00	50.00	0.00	0.00	0.00	0.00	0.00	50.00
					EJEC.	0.00	0.00	0.00	0.00	0.00	0.00		0.00	0.00	0.00	0.00	0.00	0.00	0.00
AOI00149002206 - 3325510 - NIÑOS MENORES DE 36 MESES CON CONTROLES CRED COMPLETO PARA SU EDAD	Muy Alta	NIÑO CONTROLADO	Acumulado Anual	PROG.	12.00	10.00	10.00	10.00	10.00	13.00	65.00	90.77	1,918.63	4,748.30	4,748.30	4,748.30	6,786.83	42,039.71	64,990.07
					EJEC.	12.00	10.00	10.00	7.00	7.00	13.00		59.00	1,918.63	4,748.30	4,748.30	4,748.30	6,786.83	42,039.71
AOI00149002207 - 3325511 - NIÑOS MENORES DE 36 MESES CON TEST DE GRAHAM Y EXAMEN SERIADO	Muy Alta	PERSONA TAMIZADA	Acumulado Anual	PROG.	16.00	15.00	15.00	16.00	16.00	16.00	94.00	94.68	0.00	0.00	0.00	0.00	0.00	0.00	0.00
					EJEC.	6.00	10.00	11.00	26.00	13.00	23.00		89.00	0.00	0.00	0.00	0.00	0.00	0.00
AOI00149002255 - 3325607 - DOSAJE DE HEMOGLOBINA	Muy Alta	PERSONA TAMIZADA	Acumulado Anual	PROG.	32.00	31.00	32.00	31.00	32.00	31.00	189.00	97.88	175.00	0.00	0.00	0.00	0.00	0.00	175.00
					EJEC.	38.00	22.00	30.00	32.00	24.00	39.00		185.00	0.00	0.00	0.00	0.00	0.00	0.00
AOI00149002274 - 3325514 - SEGUIMIENTO DEL CUMPLIMIENTO DE LAS ATENCIONES PREVENTIVAS DEL NIÑO	Muy Alta	NIÑO	Acumulado Anual	PROG.	3.00	2.00	3.00	2.00	3.00	3.00	16.00	100.00	1,466.00	0.00	0.00	0.00	0.00	0.00	1,466.00
					EJEC.	1.00	3.00	1.00	5.00	6.00	1.00		17.00	0.00	0.00	0.00	0.00	0.00	0.00
AOI00149001654 - 3325402 - VACUNACION NIÑO = 1 AÑOS	Muy Alta	NIÑO PROTEGIDO	Acumulado Anual	PROG.	15.00	10.00	11.00	5.00	10.00	4.00	55.00	100.00	0.00	0.00	0.00	0.00	0.00	0.00	0.00
					EJEC.	15.00	10.00	11.00	5.00	10.00	4.00		55.00	0.00	0.00	0.00	0.00	0.00	0.00
AOI00149001659 - 3325406 - VACUNACION NIÑO = 3 AÑOS	Muy Alta	NIÑO PROTEGIDO	Acumulado Anual	PROG.	4.00	1.00	0.00	0.00	0.00	0.00	5.00	100.00	0.00	0.00	0.00	0.00	0.00	0.00	0.00
					EJEC.	4.00	1.00	0.00	0.00	0.00	0.00		5.00	0.00	0.00	0.00	0.00	0.00	0.00
AOI00149000741 - 3325402 - VACUNACION NIÑO = 1 AÑOS	Muy Alta	NIÑO PROTEGIDO	Acumulado Anual	PROG.	12.00	6.00	7.00	13.00	10.00	14.00	62.00	93.55	2,389.70	14,020.60	10,834.30	18,306.90	17,284.12	58,089.70	120,925.32
					EJEC.	12.00	3.00	6.00	13.00	10.00	14.00		58.00	2,389.70	14,020.60	10,834.30	18,306.90	17,284.12	58,089.70
AOI00149000767 - 3331502 - SOB/ASMA	Muy Alta	CASO TRATADO	Acumulado Anual	PROG.	4.00	4.00	5.00	6.00	7.00	8.00	34.00	100.00	0.00	0.00	0.00	0.00	160.00	3.00	163.00
					EJEC.	4.00	4.00	5.00	6.00	7.00	8.00		34.00	0.00	0.00	0.00	0.00	160.00	3.00
AOI00149000530 - 3341401 - PARASITOSIS INTESTINAL	Muy Alta	CASO TRATADO	Acumulado Anual	PROG.	6.00	4.00	3.00	4.00	0.00	6.00	23.00	73.91	0.00	0.00	0.00	217.00	11,389.13	24,142.91	35,749.04
					EJEC.	6.00	4.00	3.00	4.00	0.00	0.00		17.00	0.00	0.00	0.00	217.00	11,389.13	24,142.91
AOI00149000590 - 3325102 - ACTORES SOCIALES CAPACITADOS PARA LA PROMOCION DEL CUIDADO INFANTIL, LACTANCIA MATERNA EXCLUSIVA Y LA ADECUADA	Muy Alta	PERSONA CAPACITADA	Acumulado Anual	PROG.	0.00	1.00	1.00	1.00	8.00	1.00	12.00	100.00	292.00	0.00	0.00	0.00	0.00	0.00	292.00
					EJEC.	0.00	1.00	1.00	1.00	8.00	1.00		12.00	0.00	0.00	0.00	0.00	0.00	0.00



ALIMENTACIÓN Y PROTECCIÓN DEL MENOR DE 36 MESES DEL DISTRITO				EJEC.	0.00	6.00	5.00	6.00	8.00	0.00	25.00	0.00	0.00	0.00	0.00	0.00	0.00	0.00		
AOI00149001487 - 3331502 - SOB/ASMA	Muy Alta	CASO TRATADO	Acumulado Anual	PROG.	0.00	0.00	1.00	0.00	0.00	0.00	1.00	100.00	0.00	0.00	0.00	0.00	200.00	0.00	200.00	
				EJEC.	0.00	0.00	1.00	0.00	0.00	0.00	1.00	0.00	0.00	0.00	0.00	0.00	0.00	0.00	200.00	0.00
AOI00149001814 - 3325403 - VACUNACION NIÑO = 4 AÑOS	Muy Alta	NIÑO PROTEGIDO	Acumulado Anual	PROG.	10.00	7.00	6.00	15.00	6.00	8.00	52.00	100.00	0.00	0.00	0.00	0.00	0.00	0.00	0.00	0.00
				EJEC.	10.00	7.00	6.00	15.00	6.00	8.00	52.00	0.00	0.00	0.00	0.00	0.00	0.00	0.00	0.00	0.00
AOI00149001817 - 3325406 - VACUNACION NIÑO = 3 AÑOS	Muy Alta	NIÑO PROTEGIDO	Acumulado Anual	PROG.	0.00	0.00	0.00	0.00	0.00	6.00	6.00	100.00	0.00	0.00	0.00	0.00	0.00	0.00	0.00	0.00
				EJEC.	0.00	0.00	0.00	0.00	0.00	6.00	6.00	0.00	0.00	0.00	0.00	0.00	0.00	0.00	0.00	0.00
AOI00149000960 - 3325102 - ACTORES SOCIALES CAPACITADOS PARA LA PROMOCIÓN DEL CUIDADO INFANTIL, LACTANCIA MATERNA EXCLUSIVA Y LA ADECUADA ALIMENTACIÓN Y PROTECCIÓN DEL MENOR DE 36 MESES DEL DISTRITO	Muy Alta	PERSONA CAPACITADA	Acumulado Anual	PROG.	0.00	1.00	0.00	1.00	0.00	1.00	3.00	100.00	100.00	0.00	0.00	0.00	0.00	0.00	0.00	100.00
				EJEC.	0.00	0.00	0.00	0.00	0.00	4.00	4.00	0.00	0.00	0.00	0.00	0.00	0.00	0.00	0.00	0.00
AOI00149000961 - 3325108 - PROMOTORES EDUCATIVOS CAPACITADOS PARA LA PROMOCIÓN DEL CUIDADO INFANTIL, LACTANCIA MATERNA EXCLUSIVA Y LA ADECUADA ALIMENTACIÓN Y PROTECCIÓN DEL MENOR DE 36 MESES A FAMILIAS DEL PRONOEI	Muy Alta	PERSONA CAPACITADA	Acumulado Anual	PROG.	0.00	0.00	1.00	0.00	0.00	1.00	2.00	0.00	508.09	0.00	0.00	0.00	0.00	0.00	0.00	508.09
				EJEC.	0.00	0.00	0.00	0.00	0.00	0.00	0.00	0.00	0.00	0.00	0.00	0.00	0.00	0.00	0.00	0.00
AOI00149001811 - 3325102 - ACTORES SOCIALES CAPACITADOS PARA LA PROMOCIÓN DEL CUIDADO INFANTIL, LACTANCIA MATERNA EXCLUSIVA Y LA ADECUADA ALIMENTACIÓN Y PROTECCIÓN DEL MENOR DE 36 MESES DEL DISTRITO	Muy Alta	PERSONA CAPACITADA	Acumulado Anual	PROG.	0.00	0.00	0.00	1.00	2.00	1.00	4.00	100.00	0.00	0.00	0.00	0.00	0.00	0.00	0.00	0.00
				EJEC.	0.00	0.00	0.00	1.00	2.00	1.00	4.00	0.00	0.00	0.00	0.00	0.00	0.00	0.00	0.00	0.00
AOI00149000589 - 3325104 - FAMILIAS CON NIÑO(A/S) < DE 36 MESES Y GESTANTES RECIBEN SESIONES DEMOSTRATIVAS EN PREPARACION DE ALIMENTOS	Muy Alta	FAMILIA	Acumulado Anual	PROG.	5.00	0.00	8.00	6.00	5.00	0.00	24.00	100.00	0.00	0.00	0.00	0.00	0.00	0.00	0.00	0.00
				EJEC.	5.00	0.00	8.00	6.00	5.00	0.00	24.00	0.00	0.00	0.00	0.00	0.00	0.00	0.00	0.00	0.00
AOI00149000591 - 3325401 - VACUNACION NIÑO < 1 AÑO	Muy Alta	NIÑO PROTEGIDO	Acumulado Anual	PROG.	9.00	9.00	7.00	5.00	3.00	3.00	36.00	97.22	2,748.30	4,748.30	4,748.30	4,748.30	7,344.30	5,276.30	29,613.80	
				EJEC.	9.00	9.00	7.00	4.00	3.00	3.00	35.00	2,748.30	4,748.30	4,748.30	4,748.30	7,344.30	5,276.30	29,613.80		
AOI00149001396 - 3325109 - FAMILIAS CON NIÑOS (AS) MENORES DE 36 MESES Y GESTANTES QUE PARTICIPAN EN GRUPOS DE APOYO COMUNAL PARA PROMOVER CUIDADO INFANTIL, LME Y LA ADECUADA ALIMENTACIÓN Y PROTECCIÓN DEL MENOR DE 36 MESES	Muy Alta	FAMILIA	Acumulado Anual	PROG.	0.00	0.00	0.00	0.00	0.00	4.00	4.00	100.00	0.00	0.00	0.00	0.00	0.00	0.00	0.00	
				EJEC.	0.00	0.00	0.00	0.00	0.00	4.00	4.00	0.00	0.00	0.00	0.00	0.00	0.00	0.00	0.00	0.00
AOI00149001460 - 3325403 - VACUNACION NIÑO = 4 AÑOS	Muy Alta	NIÑO PROTEGIDO	Acumulado Anual	PROG.	4.00	5.00	5.00	6.00	6.00	6.00	32.00	100.00	0.00	0.00	0.00	0.00	0.00	0.00	0.00	
				EJEC.	1.00	7.00	4.00	14.00	10.00	4.00	40.00	0.00	0.00	0.00	0.00	0.00	0.00	0.00	0.00	0.00
AOI00149002154 - 3331101 - INFECCION RESPIRATORIA AGUDA (IRA) NO COMPLICADA	Muy Alta	CASO TRATADO	Acumulado Anual	PROG.	150.00	97.00	99.00	121.00	163.00	133.00	763.00	99.48	0.00	0.00	0.00	0.00	0.00	305.00	305.00	
				EJEC.	148.00	95.00	99.00	121.00	163.00	133.00	759.00	0.00	0.00	0.00	0.00	0.00	0.00	305.00	305.00	
AOI00149002213 - 3331102 - FARINGOAMIGDALITIS AGUDA	Muy Alta	CASO TRATADO	Acumulado Anual	PROG.	22.00	22.00	22.00	22.00	22.00	22.00	132.00	100.00	100.00	0.00	0.00	0.00	0.00	0.00	0.00	
				EJEC.	13.00	3.00	52.00	78.00	69.00	46.00	261.00	0.00	0.00	0.00	0.00	0.00	0.00	0.00	0.00	
AOI00149002216 - 3331105 - NEUMONIA SIN COMPLICACIONES Y OTROS	Muy Alta	CASO TRATADO	Acumulado Anual	PROG.	0.00	0.00	1.00	0.00	1.00	1.00	3.00	100.00	0.00	0.00	0.00	0.00	0.00	0.00	0.00	
				EJEC.	0.00	0.00	0.00	0.00	4.00	0.00	4.00	0.00	0.00	0.00	0.00	0.00	0.00	0.00	0.00	
AOI00149002258 - 3325514 - SEGUIMIENTO DEL CUMPLIMIENTO DE LAS ATENCIONES PREVENTIVAS DEL NIÑO	Muy Alta	NIÑO	Acumulado Anual	PROG.	2.00	1.00	3.00	5.00	6.00	2.00	19.00	100.00	0.00	0.00	0.00	0.00	0.00	0.00	0.00	
				EJEC.	2.00	1.00	3.00	5.00	6.00	2.00	19.00	0.00	0.00	0.00	0.00	0.00	0.00	0.00	0.00	
AOI00149002262 - 3331104 - SINUSITIS AGUDA	Muy Alta	CASO TRATADO	Acumulado Anual	PROG.	0.00	0.00	0.00	0.00	1.00	0.00	1.00	100.00	0.00	0.00	0.00	0.00	0.00	0.00	0.00	
				EJEC.	0.00	0.00	0.00	0.00	1.00	0.00	1.00	0.00	0.00	0.00	0.00	0.00	0.00	0.00	0.00	
AOI00149002264 - 3331201 - EDA ACUOSA NO COMPLICADA	Muy Alta	CASO TRATADO	Acumulado Anual	PROG.	0.00	0.00	10.00	13.00	1.00	4.00	28.00	100.00	0.00	0.00	0.00	0.00	0.00	0.00	0.00	
				EJEC.	0.00	0.00	10.00	13.00	1.00	4.00	28.00	0.00	0.00	0.00	0.00	0.00	0.00	0.00	0.00	
AOI00149002266 - 3331204 - EDA PERSISTENTE	Muy Alta	CASO TRATADO	Acumulado Anual	PROG.	5.00	5.00	5.00	5.00	5.00	5.00	30.00	100.00	0.00	0.00	0.00	0.00	0.00	0.00	0.00	
				EJEC.	11.00	5.00	12.00	13.00	8.00	5.00	54.00	0.00	0.00	0.00	0.00	0.00	0.00	0.00	0.00	
AOI00149000036 - 3325401 - VACUNACION NIÑO < 1 AÑO	Muy Alta	NIÑO PROTEGIDO	Acumulado Anual	PROG.	11.00	11.00	5.00	11.00	9.00	14.00	61.00	96.72	5,322.83	4,922.83	4,922.83	4,922.83	8,237.83	5,818.83	34,147.98	
				EJEC.	11.00	11.00	4.00	11.00	8.00	14.00	59.00	5,322.83	4,922.83	4,922.83	4,922.83	8,237.83	5,818.83	34,147.98		
AOI00149000121 - 3325104 - FAMILIAS CON NIÑO(A/S) < DE 36 MESES Y GESTANTES RECIBEN SESIONES DEMOSTRATIVAS EN PREPARACION DE ALIMENTOS	Muy Alta	FAMILIA	Acumulado Anual	PROG.	0.00	0.00	5.00	10.00	8.00	10.00	33.00	100.00	227.70	2,786.30	2,786.30	2,786.30	2,786.30	2,786.30	14,159.20	
				EJEC.	0.00	0.00	5.00	10.00	8.00	12.00	35.00	227.70	2,786.30	2,786.30	2,786.30	2,786.30	2,786.30	2,786.30	14,159.20	
AOI00149002086 - 3325511 - NIÑOS MENORES DE 36 MESES CON TEST DE GRAHAM Y EXAMEN SERIADO	Muy Alta	PERSONA TAMIZADA	Acumulado Anual	PROG.	0.00	0.00	0.00	0.00	9.00	0.00	9.00	100.00	0.00	0.00	0.00	0.00	0.00	0.00		
				EJEC.	0.00	0.00	0.00	0.00	9.00	0.00	9.00	0.00	0.00	0.00	0.00	0.00	0.00	0.00		



AOI00149002198 - 3331301 - INFECCIONES RESPIRATORIAS AGUDAS CON COMPLICACIONES	Muy Alta	CASO TRATADO	Acumulado Anual	PROG.	0.00	0.00	0.00	1.00	0.00	0.00	1.00	100.00	0.00	0.00	0.00	0.00	0.00	0.00	0.00
				EJEC.	0.00	0.00	0.00	1.00	0.00	0.00	1.00	0.00	0.00	0.00	0.00	0.00	0.00	0.00	0.00
AOI00149002199 - 3331302 - NEUMONIA GRAVE O ENFERMEDAD MUY GRAVE EN NIÑOS MENORES DE 2 MESES	Muy Alta	CASO TRATADO	Acumulado Anual	PROG.	1.00	0.00	1.00	0.00	1.00	0.00	3.00	0.00	0.00	0.00	0.00	0.00	0.00	0.00	0.00
				EJEC.	0.00	0.00	0.00	0.00	0.00	0.00	0.00	0.00	0.00	0.00	0.00	0.00	0.00	0.00	0.00
AOI00149002217 - 3331201 - EDA ACUOSA NO COMPLICADA	Muy Alta	CASO TRATADO	Acumulado Anual	PROG.	13.00	4.00	7.00	8.00	11.00	2.00	45.00	100.00	0.00	0.00	0.00	434.00	0.00	0.00	434.00
				EJEC.	13.00	4.00	7.00	8.00	11.00	2.00	45.00	0.00	0.00	0.00	434.00	0.00	0.00	434.00	
AOI00149002286 - 3325801 - INSPECCION A ESTABLECIMIENTOS QUE ALMACENAN, PREPARAN Y/O DISTRIBUYEN ALIMENTOS PARA PROGRAMAS SOCIALES	Muy Alta	SERVICIO	Acumulado Anual	PROG.	0.00	0.00	0.00	1.00	0.00	0.00	1.00	0.00	13,000.00	0.00	0.00	0.00	0.00	0.00	13,000.00
				EJEC.	0.00	0.00	0.00	0.00	0.00	0.00	0.00	0.00	0.00	0.00	0.00	0.00	0.00	0.00	0.00
AOI00149002287 - 3325802 - EVALUACION NUTRICIONAL A ESTABLECIMIENTOS QUE PREPARAN Y/O DISTRIBUYEN ALIMENTOS PARA PROGRAMAS SOCIALES	Muy Alta	SERVICIO	Acumulado Anual	PROG.	0.00	1.00	0.00	1.00	0.00	2.00	4.00	0.00	0.00	0.00	0.00	0.00	0.00	0.00	0.00
				EJEC.	0.00	0.00	0.00	0.00	0.00	0.00	0.00	0.00	0.00	0.00	0.00	0.00	0.00	0.00	0.00
AOI00149001218 - 3325402 - VACUNACION NIÑO = 1 AÑOS	Muy Alta	NIÑO PROTEGIDO	Acumulado Anual	PROG.	23.00	30.00	24.00	19.00	21.00	18.00	135.00	99.26	3,186.30	7,446.30	7,446.30	7,446.30	7,446.30	7,446.30	40,417.80
				EJEC.	23.00	30.00	24.00	19.00	21.00	17.00	134.00	3,186.30	7,446.30	7,446.30	7,446.30	7,446.30	7,446.30	40,417.80	
AOI00149001223 - 3325405 - VACUNACION NIÑO = 2 AÑOS	Muy Alta	NIÑO PROTEGIDO	Acumulado Anual	PROG.	0.00	0.00	0.00	0.00	0.00	15.00	15.00	100.00	0.00	0.00	0.00	0.00	0.00	0.00	
				EJEC.	0.00	0.00	0.00	0.00	0.00	15.00	15.00	0.00	0.00	0.00	0.00	0.00	0.00	0.00	
AOI00149001224 - 3325406 - VACUNACION NIÑO = 3 AÑOS	Muy Alta	NIÑO PROTEGIDO	Acumulado Anual	PROG.	3.00	1.00	2.00	0.00	3.00	4.00	13.00	100.00	0.00	0.00	0.00	0.00	0.00	0.00	
				EJEC.	3.00	1.00	2.00	0.00	3.00	4.00	13.00	0.00	0.00	0.00	0.00	0.00	0.00	0.00	
AOI00149000739 - 3325102 - ACTORES SOCIALES CAPACITADOS PARA LA PROMOCION DEL CUIDADO INFANTIL, LACTANCIA MATERNA EXCLUSIVA Y LA ADECUADA ALIMENTACION Y PROTECCION DEL MENOR DE 36 MESES DEL DISTRITO	Muy Alta	PERSONA CAPACITADA	Acumulado Anual	PROG.	5.00	3.00	0.00	6.00	8.00	0.00	22.00	100.00	0.00	0.00	0.00	0.00	0.00	133.85	
				EJEC.	5.00	3.00	0.00	6.00	8.00	0.00	22.00	0.00	0.00	0.00	0.00	0.00	133.85		
AOI00149001647 - 3325107 - FAMILIAS CON NIÑOS MENORES DE 24 MESES RECIBEN CONSEJERIA A TRAVES DE VISITA DOMICILIARIA	Muy Alta	FAMILIA	Acumulado Anual	PROG.	8.00	8.00	8.00	8.00	4.00	8.00	44.00	79.55	250.47	0.00	0.00	0.00	0.00	0.00	250.47
				EJEC.	5.00	8.00	8.00	10.00	4.00	0.00	35.00	0.00	0.00	0.00	0.00	0.00	0.00	0.00	
AOI00149000521 - 3325104 - FAMILIAS CON NIÑO(AS) < DE 36 MESES Y GESTANTES RECIBEN SESIONES DEMOSTRATIVAS EN PREPARACION DE ALIMENTOS	Muy Alta	FAMILIA	Acumulado Anual	PROG.	0.00	6.00	0.00	8.00	8.00	10.00	32.00	100.00	0.00	0.00	0.00	0.00	0.00	0.00	
				EJEC.	0.00	6.00	0.00	8.00	8.00	10.00	32.00	0.00	0.00	0.00	0.00	0.00	0.00	0.00	
AOI00149001402 - 3325405 - VACUNACION NIÑO = 2 AÑOS	Muy Alta	NIÑO PROTEGIDO	Acumulado Anual	PROG.	1.00	1.00	0.00	0.00	0.00	5.00	7.00	100.00	0.00	0.00	0.00	0.00	0.00	0.00	
				EJEC.	1.00	1.00	0.00	0.00	0.00	5.00	7.00	0.00	0.00	0.00	0.00	0.00	0.00		
AOI00149001403 - 3325406 - VACUNACION NIÑO = 3 AÑOS	Muy Alta	NIÑO PROTEGIDO	Acumulado Anual	PROG.	1.00	3.00	0.00	0.00	0.00	2.00	6.00	100.00	0.00	0.00	0.00	0.00	0.00	0.00	
				EJEC.	1.00	3.00	0.00	0.00	0.00	2.00	6.00	0.00	0.00	0.00	0.00	0.00	0.00		
AOI00149002180 - 3331401 - ATENCION EDA CON ALGUN GRADO DE DESHIDRATAACION	Muy Alta	CASO TRATADO	Acumulado Anual	PROG.	0.00	0.00	1.00	0.00	0.00	0.00	1.00	0.00	630.00	0.00	0.00	0.00	0.00	0.00	
				EJEC.	0.00	0.00	0.00	0.00	0.00	0.00	0.00	0.00	0.00	0.00	0.00	0.00	0.00		
AOI00149002221 - 3331302 - NEUMONIA GRAVE O ENFERMEDAD MUY GRAVE EN NIÑOS MENORES DE 2 MESES	Muy Alta	CASO TRATADO	Acumulado Anual	PROG.	0.00	0.00	0.00	1.00	2.00	0.00	3.00	0.00	0.00	0.00	0.00	0.00	0.00	0.00	
				EJEC.	0.00	0.00	0.00	0.00	0.00	0.00	0.00	0.00	0.00	0.00	0.00	0.00	0.00		
AOI00149002269 - 3325509 - RECEN NACIDO CON CONTROLES CRED COMPLETO	Muy Alta	RECEN NACIDO ATENDIDO	Acumulado Anual	PROG.	4.00	2.00	3.00	4.00	4.00	4.00	21.00	100.00	0.00	0.00	0.00	0.00	0.00	0.00	
				EJEC.	4.00	2.00	3.00	4.00	4.00	4.00	21.00	0.00	0.00	0.00	0.00	0.00	0.00		
AOI00149001123 - 3325404 - VACUNACION NIÑO RECEN NACIDO	Muy Alta	NIÑO PROTEGIDO	Acumulado Anual	PROG.	23.00	24.00	24.00	24.00	24.00	24.00	143.00	65.03	0.00	0.00	0.00	0.00	0.00	0.00	
				EJEC.	17.00	17.00	10.00	17.00	21.00	11.00	93.00	0.00	0.00	0.00	0.00	0.00	0.00		
AOI00149002109 - 3331105 - NEUMONIA SIN COMPLICACIONES Y OTROS	Muy Alta	CASO TRATADO	Acumulado Anual	PROG.	1.00	0.00	1.00	0.00	1.00	0.00	3.00	0.00	0.00	0.00	0.00	0.00	0.00	0.00	
				EJEC.	0.00	0.00	0.00	0.00	0.00	0.00	0.00	0.00	0.00	0.00	0.00	0.00	0.00		
AOI00149002159 - 3331201 - EDA ACUOSA NO COMPLICADA	Muy Alta	CASO TRATADO	Acumulado Anual	PROG.	16.00	15.00	27.00	21.00	8.00	13.00	100.00	100.00	0.00	0.00	0.00	0.00	0.00	0.00	
				EJEC.	16.00	15.00	27.00	21.00	8.00	13.00	100.00	0.00	0.00	0.00	0.00	0.00	0.00		
AOI00149002169 - 3325512 - NIÑOS MENORES DE 36 MESES CON SUPLEMENTO DE HIERRO Y OTROS MICRONUTRIENTES	Muy Alta	NIÑO SUPLEMENTADO	Acumulado Anual	PROG.	21.00	22.00	21.00	22.00	20.00	14.00	120.00	99.17	0.00	0.00	0.00	0.00	492.16	67.50	
				EJEC.	21.00	22.00	21.00	22.00	20.00	13.00	119.00	0.00	0.00	0.00	0.00	492.16	67.50		
AOI00149002261 - 3331103 - OTITIS MEDIA AGUDA (OMA)	Muy Alta	CASO TRATADO	Acumulado Anual	PROG.	0.00	0.00	0.00	1.00	1.00	0.00	2.00	100.00	0.00	0.00	0.00	0.00	0.00	0.00	
				EJEC.	0.00	0.00	0.00	1.00	1.00	0.00	2.00	0.00	0.00	0.00	0.00	0.00	0.00		



AOI00149003133 - 3325407 - VACUNACION NIÑO DE MADRE VIH	Muy Alta	NIÑO PROTEGIDO	Acumulado Anual	PROG.	1.00	0.00	0.00	0.00	0.00	0.00	0.00	1.00	0.00	0.00	0.00	0.00	0.00	0.00	0.00	0.00	0.00	
				EJEC.	0.00	0.00	0.00	0.00	0.00	0.00	0.00	0.00	0.00	0.00	0.00	0.00	0.00	0.00	0.00	0.00	0.00	
AOI00149000188 - 3325101 - COMITES MULTISECTORIALES CAPACITADOS PARA LA PROMOCIÓN DEL CUIDADO INFANTIL, LACTANCIA MATERNA EXCLUSIVA Y LA ADECUADA ALIMENTACIÓN Y PROTECCIÓN DEL MENOR DE 36 MESES EN SU DISTRITO.	Muy Alta	MUNICIPIO	Acumulado Anual	PROG.	0.00	0.00	1.00	0.00	0.00	0.00	1.00	100.00	0.00	0.00	0.00	0.00	863.40	100.30	963.70			
				EJEC.	0.00	0.00	1.00	0.00	0.00	0.00	1.00	100.00	0.00	0.00	0.00	0.00	863.40	100.30	963.70			
AOI00149000963 - 3325403 - VACUNACION NIÑO = 4 AÑOS	Muy Alta	NIÑO PROTEGIDO	Acumulado Anual	PROG.	6.00	7.00	7.00	7.00	7.00	7.00	41.00	100.00	258.00	0.00	0.00	0.00	0.00	0.00	0.00	258.00		
				EJEC.	0.00	0.00	6.00	30.00	4.00	2.00	42.00	100.00	0.00	0.00	0.00	0.00	0.00	0.00	0.00	0.00		
AOI00149000461 - 3341401 - PARASITOSIS INTESTINAL	Muy Alta	CASO TRATADO	Acumulado Anual	PROG.	3.00	3.00	0.00	18.00	6.00	5.00	35.00	100.00	0.00	0.00	0.00	12,837.00	4,949.49	30,148.50	47,934.99			
				EJEC.	3.00	3.00	0.00	18.00	6.00	5.00	35.00	100.00	0.00	0.00	0.00	12,837.00	4,949.49	30,148.50	47,934.99			
AOI00149000522 - 3325101 - COMITES MULTISECTORIALES CAPACITADOS PARA LA PROMOCIÓN DEL CUIDADO INFANTIL, LACTANCIA MATERNA EXCLUSIVA Y LA ADECUADA ALIMENTACIÓN Y PROTECCIÓN DEL MENOR DE 36 MESES EN SU DISTRITO.	Muy Alta	MUNICIPIO	Acumulado Anual	PROG.	0.00	0.00	0.00	0.00	1.00	0.00	1.00	100.00	0.00	292.00	0.00	0.00	0.00	0.00	292.00			
				EJEC.	0.00	0.00	0.00	0.00	1.00	0.00	1.00	100.00	0.00	0.00	0.00	0.00	0.00	0.00	0.00			
AOI00149002143 - 3325512 - NIÑOS MENORES DE 36 MESES CON SUPLEMENTO DE HIERRO Y OTROS MICRONUTRIENTES	Muy Alta	NIÑO SUPLEMENTADO	Acumulado Anual	PROG.	29.00	23.00	30.00	29.00	28.00	28.00	167.00	100.00	0.00	0.00	0.00	0.00	162.00	47.59	209.59			
				EJEC.	29.00	23.00	30.00	29.00	28.00	28.00	167.00	100.00	0.00	0.00	0.00	0.00	162.00	47.59	209.59			
AOI00149002144 - 3325607 - DOSAJE DE HEMOGLOBINA	Muy Alta	PERSONA TAMIZADA	Acumulado Anual	PROG.	55.00	54.00	54.00	56.00	55.00	56.00	330.00	82.42	200.00	0.00	0.00	0.00	0.00	0.00	200.00			
				EJEC.	42.00	38.00	58.00	49.00	29.00	56.00	272.00	82.42	0.00	0.00	0.00	0.00	0.00	0.00	0.00			
AOI00149002146 - 3325514 - SEGUIMIENTO DEL CUMPLIMIENTO DE LAS ATENCIONES PREVENTIVAS DEL NIÑO	Muy Alta	NIÑO	Acumulado Anual	PROG.	3.00	5.00	7.00	10.00	4.00	0.00	29.00	100.00	0.00	0.00	0.00	0.00	0.00	0.00	0.00			
				EJEC.	3.00	5.00	7.00	10.00	4.00	0.00	29.00	100.00	0.00	0.00	0.00	0.00	0.00	0.00	0.00			
AOI00149002155 - 3331102 - FARINGOMIGDALITIS AGUDA	Muy Alta	CASO TRATADO	Acumulado Anual	PROG.	37.00	35.00	37.00	37.00	37.00	37.00	220.00	100.00	0.00	0.00	0.00	0.00	0.00	0.00	0.00			
				EJEC.	51.00	46.00	49.00	70.00	64.00	61.00	341.00	100.00	0.00	0.00	0.00	0.00	0.00	0.00	0.00			
AOI00149002156 - 3331103 - OTITIS MEDIA AGUDA (OMA)	Muy Alta	CASO TRATADO	Acumulado Anual	PROG.	0.00	1.00	0.00	0.00	3.00	2.00	6.00	100.00	0.00	0.00	0.00	0.00	0.00	0.00	0.00			
				EJEC.	0.00	1.00	0.00	0.00	3.00	2.00	6.00	100.00	0.00	0.00	0.00	0.00	0.00	0.00	0.00			
AOI00149001124 - 3325405 - VACUNACION NIÑO = 2 AÑOS	Muy Alta	NIÑO PROTEGIDO	Acumulado Anual	PROG.	1.00	1.00	1.00	0.00	2.00	1.00	6.00	100.00	0.00	0.00	0.00	0.00	0.00	0.00	0.00			
				EJEC.	1.00	1.00	1.00	0.00	2.00	1.00	6.00	100.00	0.00	0.00	0.00	0.00	0.00	0.00	0.00			
AOI00149001125 - 3325406 - VACUNACION NIÑO = 3 AÑOS	Muy Alta	NIÑO PROTEGIDO	Acumulado Anual	PROG.	1.00	1.00	1.00	0.00	3.00	1.00	7.00	100.00	0.00	0.00	0.00	0.00	0.00	0.00	0.00			
				EJEC.	1.00	1.00	1.00	0.00	3.00	1.00	7.00	100.00	0.00	0.00	0.00	0.00	0.00	0.00	0.00			
AOI00149000742 - 3325403 - VACUNACION NIÑO = 4 AÑOS	Muy Alta	NIÑO PROTEGIDO	Acumulado Anual	PROG.	5.00	6.00	6.00	6.00	6.00	6.00	35.00	100.00	154.80	0.00	0.00	0.00	0.00	0.00	0.00	154.80		
				EJEC.	0.00	0.00	6.00	34.00	4.00	8.00	52.00	100.00	0.00	0.00	0.00	0.00	0.00	0.00	0.00	0.00		
AOI00149000966 - 3325406 - VACUNACION NIÑO = 3 AÑOS	Muy Alta	NIÑO PROTEGIDO	Acumulado Anual	PROG.	1.00	0.00	0.00	0.00	0.00	0.00	1.00	100.00	0.00	0.00	0.00	0.00	0.00	0.00	0.00			
				EJEC.	1.00	0.00	0.00	0.00	0.00	0.00	1.00	100.00	0.00	0.00	0.00	0.00	0.00	0.00	0.00			
AOI00149000968 - 3325408 - ATENCION DE LAS REACCIONES ADVERSAS A LAS VACUNAS	Muy Alta	CASO TRATADO	Acumulado Anual	PROG.	0.00	0.00	0.00	1.00	0.00	0.00	1.00	0.00	0.00	0.00	0.00	0.00	0.00	0.00	0.00			
				EJEC.	0.00	0.00	0.00	0.00	0.00	0.00	0.00	0.00	0.00	0.00	0.00	0.00	0.00	0.00	0.00			
AOI00149001399 - 3325402 - VACUNACION NIÑO = 1 AÑOS	Muy Alta	NIÑO PROTEGIDO	Acumulado Anual	PROG.	13.00	13.00	21.00	12.00	14.00	14.00	87.00	90.80	0.00	0.00	0.00	0.00	0.00	0.00	0.00			
				EJEC.	13.00	13.00	21.00	6.00	12.00	14.00	79.00	90.80	0.00	0.00	0.00	0.00	0.00	0.00	0.00	0.00		
AOI00149002014 - 4427604 - SUPERVISION DEL PROGRAMA ARTICULADO NUTRICIONAL	Alta	INFORME	Acumulado Anual	PROG.	0.00	0.00	1.00	0.00	0.00	0.00	1.00	0.00	3,000.00	0.00	0.00	0.00	0.00	0.00	0.00	3,000.00		
				EJEC.	0.00	0.00	0.00	0.00	0.00	0.00	0.00	0.00	0.00	0.00	0.00	0.00	0.00	0.00	0.00	0.00		
AOI00149002076 - 3331105 - NEUMONIA SIN COMPLICACIONES Y OTROS	Muy Alta	CASO TRATADO	Acumulado Anual	PROG.	0.00	0.00	0.00	1.00	0.00	0.00	1.00	100.00	0.00	0.00	0.00	0.00	0.00	0.00	0.00			
				EJEC.	0.00	0.00	0.00	0.00	1.00	0.00	1.00	100.00	0.00	0.00	0.00	0.00	0.00	0.00	0.00			
AOI00149002151 - 3325512 - NIÑOS MENORES DE 36 MESES CON SUPLEMENTO DE HIERRO Y OTROS MICRONUTRIENTES	Muy Alta	NIÑO SUPLEMENTADO	Acumulado Anual	PROG.	30.00	30.00	30.00	35.00	36.00	35.00	196.00	98.98	0.00	0.00	0.00	0.00	177.92	74.79	252.71			
				EJEC.	30.00	31.00	27.00	35.00	36.00	35.00	194.00	98.98	0.00	0.00	0.00	0.00	177.92	74.79	252.71			
AOI00149002282 - 3331204 - EDA PERSISTENTE	Muy Alta	CASO TRATADO	Acumulado Anual	PROG.	2.00	2.00	2.00	3.00	2.00	2.00	13.00	0.00	0.00	0.00	0.00	0.00	0.00	0.00	0.00			
				EJEC.	0.00	0.00	0.00	0.00	0.00	0.00	0.00	0.00	0.00	0.00	0.00	0.00	0.00	0.00	0.00			
AOI00149001217 - 3325102 - ACTORES SOCIALES CAPACITADOS PARA LA PROMOCIÓN DEL CUIDADO INFANTIL, LACTANCIA MATERNA EXCLUSIVA Y LA ADECUADA	Muy Alta	PERSONA CAPACITADA	Acumulado Anual	PROG.	0.00	0.00	0.00	6.00	5.00	0.00	11.00	100.00	0.00	0.00	0.00	0.00	0.00	0.00	0.00			
				EJEC.	0.00	0.00	0.00	6.00	5.00	0.00	11.00	100.00	0.00	0.00	0.00	0.00	0.00	0.00	0.00			



ALIMENTACIÓN Y PROTECCIÓN DEL MENOR DE 36 MESES DEL DISTRITO				EJEC.	0.00	0.00	0.00	0.00	0.00	0.00	11.00		0.00	0.00	0.00	0.00	0.00	0.00	0.00	
AOI00149002016 - 3324408 - IMPLEMENTACION DE TECNOLOGIAS	Alta	INFORME	Acumulado Anual	PROG.	0.00	0.00	0.00	0.00	0.00	0.00	S.P.		0.00	0.00	0.00	0.00	884.00	0.00	884.00	
				EJEC.	0.00	0.00	0.00	0.00	0.00	0.00	0.00	S.P.		0.00	0.00	0.00	0.00	884.00	0.00	884.00
AOI00149002202 - 3331402 - ATENCION EDA CON DESHIDRATACION GRAVE SIN Y CON SHOCK	Muy Alta	CASO TRATADO	Acumulado Anual	PROG.	0.00	0.00	1.00	0.00	0.00	1.00	2.00		0.00	120.00	0.00	0.00	0.00	0.00	0.00	120.00
				EJEC.	0.00	0.00	0.00	0.00	0.00	0.00	0.00	0.00	0.00	0.00		0.00	0.00	0.00	0.00	0.00
AOI00149001813 - 3325402 - VACUNACION NIÑO = 1 AÑOS	Muy Alta	NIÑO PROTEGIDO	Acumulado Anual	PROG.	16.00	11.00	13.00	13.00	9.00	13.00	75.00		100.00	2,071.00	2,071.00	2,071.00	2,071.00	2,071.00	2,071.00	12,426.00
				EJEC.	16.00	11.00	13.00	13.00	9.00	13.00	75.00		100.00	2,071.00	2,071.00	2,071.00	2,071.00	2,071.00	2,071.00	12,426.00
AOI00149001816 - 3325405 - VACUNACION NIÑO = 2 AÑOS	Muy Alta	NIÑO PROTEGIDO	Acumulado Anual	PROG.	0.00	0.00	0.00	0.00	0.00	18.00	18.00		100.00	0.00	0.00	0.00	0.00	0.00	0.00	0.00
				EJEC.	0.00	0.00	0.00	0.00	0.00	18.00	18.00		100.00	0.00	0.00	0.00	0.00	0.00	0.00	0.00
AOI00149000123 - 3325401 - VACUNACION NIÑO < 1 AÑO	Muy Alta	NIÑO PROTEGIDO	Acumulado Anual	PROG.	8.00	9.00	9.00	7.00	7.00	6.00	46.00		91.30	0.00	0.00	0.00	0.00	2,290.00	988.00	3,278.00
				EJEC.	7.00	6.00	9.00	7.00	7.00	6.00	42.00		91.30	0.00	0.00	0.00	0.00	2,290.00	988.00	3,278.00
AOI00149000746 - 3325407 - VACUNACION NIÑO DE MADRE	Muy Alta	NIÑO PROTEGIDO	Acumulado Anual	PROG.	0.00	0.00	0.00	0.00	0.00	1.00	1.00		0.00	0.00	0.00	0.00	0.00	0.00	0.00	
				EJEC.	0.00	0.00	0.00	0.00	0.00	0.00	0.00		0.00	0.00	0.00	0.00	0.00	0.00	0.00	
AOI00149001686 - 3331502 - SOB/ASMA	Muy Alta	CASO TRATADO	Acumulado Anual	PROG.	0.00	0.00	0.00	0.00	0.00	0.00	S.P.		0.00	0.00	0.00	0.00	200.00	610.00	810.00	
				EJEC.	0.00	0.00	0.00	0.00	0.00	0.00	0.00		0.00	0.00	0.00	0.00	200.00	610.00	810.00	
AOI00149000959 - 3325109 - FAMILIAS CON NIÑOS (AS) MENORES DE 36 MESES Y GESTANTES QUE PARTICIPAN EN GRUPOS DE APOYO COMUNAL PARA PROMOVER CUIDADO INFANTIL, LME Y LA ADECUADA ALIMENTACIÓN Y PROTECCIÓN DEL MENOR DE 36 MESES	Muy Alta	FAMILIA	Acumulado Anual	PROG.	10.00	10.00	20.00	26.00	0.00	26.00	92.00		0.00	0.00	0.00	0.00	0.00	0.00	0.00	
				EJEC.	0.00	0.00	0.00	0.00	0.00	0.00	0.00		0.00	0.00	0.00	0.00	0.00	0.00	0.00	
AOI00149001398 - 3325108 - PROMOTORES EDUCATIVOS CAPACITADOS PARA LA PROMOCIÓN DEL CUIDADO INFANTIL, LACTANCIA MATERNA EXCLUSIVA Y LA ADECUADA ALIMENTACIÓN Y PROTECCIÓN DEL MENOR DE 36 MESES A FAMILIAS DEL PRONOEI	Muy Alta	PERSONA CAPACITADA	Acumulado Anual	PROG.	0.00	0.00	0.00	0.00	0.00	0.00	S.P.		0.00	0.00	0.00	0.00	0.00	0.00	0.00	
				EJEC.	0.00	0.00	0.00	0.00	0.00	0.00	0.00		0.00	0.00	0.00	0.00	0.00	0.00	0.00	
AOI00149002015 - 3324702 - IMPLEMENTACION DE DOCUMENTOS TÉCNICOS NORMATIVOS	Alta	INFORME	Acumulado Anual	PROG.	0.00	0.00	0.00	0.00	0.00	1.00	1.00		0.00	0.00	0.00	0.00	8,807.86	0.00	8,807.86	
				EJEC.	0.00	0.00	0.00	0.00	0.00	0.00	0.00		0.00	0.00	0.00	0.00	8,807.86	0.00	8,807.86	
AOI00149002140 - 3325509 - RECIEN NACIDO CON CONTROLES CRED COMPLETO	Muy Alta	RECIEN NACIDO ATENDIDO	Acumulado Anual	PROG.	10.00	13.00	11.00	10.00	9.00	10.00	63.00		100.00	0.00	0.00	0.00	0.00	0.00	0.00	
				EJEC.	10.00	13.00	11.00	10.00	9.00	10.00	63.00		100.00	0.00	0.00	0.00	0.00	0.00	0.00	
AOI00149002200 - 3331305 - NEUMONIA Y ENFERMEDAD MUY GRAVE EN NIÑOS DE 2 MESES A 4 AÑOS	Muy Alta	CASO TRATADO	Acumulado Anual	PROG.	0.00	0.00	0.00	0.00	0.00	1.00	1.00		100.00	0.00	0.00	0.00	0.00	0.00	0.00	
				EJEC.	0.00	0.00	0.00	0.00	0.00	1.00	1.00		100.00	0.00	0.00	0.00	0.00	0.00	0.00	
AOI00149002267 - 3331401 - ATENCION EDA CON ALGUN GRADO DE DESHIDRATACION	Muy Alta	CASO TRATADO	Acumulado Anual	PROG.	0.00	0.00	1.00	0.00	0.00	0.00	1.00		0.00	634.00	0.00	0.00	0.00	0.00	0.00	
				EJEC.	0.00	0.00	0.00	0.00	0.00	0.00	0.00		0.00	0.00	0.00	0.00	0.00	0.00	0.00	
AOI00149002089 - 3325514 - SEGUIMIENTO DEL CUMPLIMIENTO DE LAS ATENCIONES PREVENTIVAS DEL NIÑO	Muy Alta	NIÑO	Acumulado Anual	PROG.	3.00	5.00	1.00	2.00	0.00	1.00	12.00		100.00	0.00	0.00	0.00	0.00	0.00	0.00	
				EJEC.	3.00	5.00	1.00	2.00	0.00	1.00	12.00		100.00	0.00	0.00	0.00	0.00	0.00	0.00	
AOI00149002187 - 3325512 - NIÑOS MENORES DE 36 MESES CON SUPLEMENTO DE HIERRO Y OTROS MICRONUTRIENTES	Muy Alta	NIÑO SUPLEMENTADO	Acumulado Anual	PROG.	14.00	9.00	10.00	8.00	14.00	4.00	59.00		100.00	0.00	0.00	0.00	0.00	272.90	35.04	
				EJEC.	14.00	9.00	10.00	8.00	14.00	4.00	59.00		100.00	0.00	0.00	0.00	0.00	272.90	35.04	
AOI00149002197 - 3331204 - EDA PERSISTENTE	Muy Alta	CASO TRATADO	Acumulado Anual	PROG.	0.00	0.00	2.00	2.00	1.00	0.00	5.00		100.00	0.00	0.00	0.00	0.00	0.00	0.00	
				EJEC.	0.00	0.00	2.00	2.00	1.00	0.00	5.00		100.00	0.00	0.00	0.00	0.00	0.00	0.00	
AOI00149002260 - 3331102 - FARINGOMIGDALITIS AGUDA	Muy Alta	CASO TRATADO	Acumulado Anual	PROG.	19.00	19.00	19.00	19.00	18.00	19.00	113.00		100.00	0.00	0.00	0.00	0.00	0.00	0.00	
				EJEC.	29.00	9.00	41.00	26.00	40.00	33.00	178.00		100.00	0.00	0.00	0.00	0.00	0.00	0.00	
AOI00149000020 - 3325401 - VACUNACION NIÑO < 1 AÑO	Muy Alta	NIÑO PROTEGIDO	Acumulado Anual	PROG.	30.00	30.00	32.00	34.00	3.00	30.00	159.00		89.94	4,769.02	4,367.70	4,367.70	4,367.70	11,857.70	6,343.70	
				EJEC.	28.00	31.00	28.00	23.00	3.00	30.00	143.00		89.94	4,769.02	4,367.70	4,367.70	4,367.70	11,857.70	6,343.70	
AOI00149001119 - 3325102 - ACTORES SOCIALES CAPACITADOS PARA LA PROMOCIÓN DEL CUIDADO INFANTIL, LACTANCIA MATERNA EXCLUSIVA Y LA ADECUADA ALIMENTACIÓN Y PROTECCIÓN DEL MENOR DE 36 MESES DEL DISTRITO	Muy Alta	PERSONA CAPACITADA	Acumulado Anual	PROG.	0.00	0.00	0.00	4.00	10.00	0.00	14.00		100.00	0.00	0.00	0.00	0.00	0.00	0.00	
				EJEC.	0.00	0.00	0.00	4.00	10.00	0.00	14.00		100.00	0.00	0.00	0.00	0.00	0.00	0.00	
AOI00149000306 - 3341401 - PARASITOSIS INTESTINAL	Muy Alta	CASO TRATADO	Acumulado Anual	PROG.	9.00	7.00	8.00	5.00	5.00	1.00	35.00		100.00	0.00	0.00	0.00	217.00	3,617.23		
				EJEC.	9.00	7.00	8.00	5.00	1.00	5.00	35.00		100.00	0.00	0.00	0.00	217.00	3,617.23		



AOI00149001400 - 3325403 - VACUNACION NIÑO = 4 AÑOS	Muy Alta	NIÑO PROTEGIDO	Acumulado Anual	PROG.	13.00	9.00	12.00	29.00	13.00	7.00	83.00	100.00	4,748.30	4,748.30	4,748.30	4,748.30	4,748.30	4,748.30	28,489.80	
				EJEC.	13.00	9.00	12.00	29.00	13.00	7.00	83.00					4,748.30	4,748.30	4,748.30	4,748.30	4,748.30
AOI00149002106 - 3331102 - FARINGOMIGDALITIS AGUDA	Muy Alta	CASO TRATADO	Acumulado Anual	PROG.	32.00	32.00	31.00	32.00	32.00	32.00	191.00	100.00	0.00	0.00	0.00	0.00	0.00	0.00	0.00	0.00
				EJEC.	31.00	52.00	51.00	43.00	49.00	46.00	272.00					0.00	0.00	0.00	0.00	0.00
AOI00149002107 - 3331103 - OTITIS MEDIA AGUDA (OMA)	Muy Alta	CASO TRATADO	Acumulado Anual	PROG.	0.00	1.00	1.00	1.00	0.00	0.00	3.00	100.00	0.00	0.00	0.00	0.00	0.00	0.00	0.00	0.00
				EJEC.	0.00	1.00	1.00	1.00	0.00	0.00	3.00					0.00	0.00	0.00	0.00	0.00
AOI00149002136 - 3331203 - EDA DISENTERICA	Muy Alta	CASO TRATADO	Acumulado Anual	PROG.	2.00	2.00	2.00	2.00	2.00	2.00	12.00	100.00	0.00	0.00	0.00	0.00	0.00	0.00	0.00	0.00
				EJEC.	0.00	0.00	0.00	0.00	7.00	5.00	12.00					0.00	0.00	0.00	0.00	0.00
AOI00149002152 - 3325513 - NIÑO MENOR DE 5 AÑOS CON SUPLENTO DE VITAMINA A	Muy Alta	NIÑO SUPLEMENTADO	Acumulado Anual	PROG.	61.00	61.00	61.00	61.00	61.00	62.00	367.00	100.00	0.00	0.00	0.00	0.00	0.00	0.00	0.00	0.00
				EJEC.	51.00	60.00	72.00	68.00	105.00	73.00	429.00					0.00	0.00	0.00	0.00	0.00
AOI00149002171 - 3325514 - SEGUIMIENTO DEL CUMPLIMIENTO DE LAS ATENCIONES PREVENTIVAS DEL NIÑO	Muy Alta	NIÑO	Acumulado Anual	PROG.	1.00	3.00	3.00	7.00	4.00	5.00	23.00	100.00	0.00	0.00	0.00	0.00	0.00	0.00	0.00	0.00
				EJEC.	1.00	3.00	3.00	7.00	4.00	5.00	23.00					0.00	0.00	0.00	0.00	0.00
AOI00149002182 - 3325508 - SEGUIMIENTO DEL NIÑO Y NIÑA DE ALTO RIESGO	Muy Alta	NIÑO ATENDIDO	Acumulado Anual	PROG.	1.00	1.00	0.00	0.00	0.00	4.00	6.00	100.00	0.00	0.00	0.00	0.00	0.00	0.00	601.68	601.68
				EJEC.	1.00	1.00	0.00	0.00	0.00	4.00	6.00					0.00	0.00	0.00	0.00	601.68
AOI00149002190 - 3331101 - INFECCION RESPIRATORIA (PULMONARIA) NO COMPLICADA	Muy Alta	CASO TRATADO	Acumulado Anual	PROG.	25.00	27.00	35.00	48.00	54.00	27.00	216.00	100.00	0.00	0.00	0.00	0.00	0.00	0.00	35.00	35.00
				EJEC.	25.00	27.00	35.00	48.00	54.00	27.00	216.00					0.00	0.00	0.00	0.00	35.00
AOI00149002191 - 3331102 - FARINGOMIGDALITIS AGUDA	Muy Alta	CASO TRATADO	Acumulado Anual	PROG.	7.00	13.00	22.00	21.00	32.00	17.00	112.00	100.00	0.00	0.00	0.00	0.00	0.00	0.00	0.00	0.00
				EJEC.	7.00	13.00	22.00	21.00	32.00	17.00	112.00					0.00	0.00	0.00	0.00	0.00
AOI00149002193 - 3331104 - SINUSITIS AGUDA	Muy Alta	CASO TRATADO	Acumulado Anual	PROG.	0.00	0.00	0.00	1.00	1.00	0.00	2.00	0.00	50.00	0.00	0.00	0.00	0.00	0.00	0.00	50.00
				EJEC.	0.00	0.00	0.00	0.00	0.00	0.00	0.00					0.00	0.00	0.00	0.00	0.00
AOI00149002283 - 3331401 - ATENCION EDA CON ALGUN GRADO DE DESHIDRATACION	Muy Alta	CASO TRATADO	Acumulado Anual	PROG.	0.00	0.00	0.00	1.00	0.00	0.00	1.00	0.00	630.00	0.00	0.00	0.00	0.00	0.00	0.00	630.00
				EJEC.	0.00	0.00	0.00	0.00	0.00	0.00	0.00					0.00	0.00	0.00	0.00	0.00
AOI00149000743 - 3325404 - VACUNACION NIÑO RECIENTE NACIDO	Muy Alta	NIÑO PROTEGIDO	Acumulado Anual	PROG.	46.00	44.00	51.00	51.00	57.00	11.00	260.00	100.00	0.00	0.00	0.00	0.00	0.00	0.00	0.00	0.00
				EJEC.	46.00	44.00	51.00	51.00	57.00	11.00	260.00					0.00	0.00	0.00	0.00	0.00
AOI00149000744 - 3325405 - VACUNACION NIÑO = 2 AÑOS	Muy Alta	NIÑO PROTEGIDO	Acumulado Anual	PROG.	1.00	0.00	0.00	0.00	0.00	0.00	1.00	100.00	0.00	0.00	0.00	0.00	0.00	0.00	0.00	0.00
				EJEC.	1.00	0.00	0.00	0.00	0.00	0.00	1.00					0.00	0.00	0.00	0.00	0.00
AOI00149000453 - 3325104 - FAMILIAS CON NIÑO(S) < DE 36 MESES Y GESTANTES RECIBEN SESIONES DEMOSTRATIVAS EN PREPARACION DE ALIMENTOS	Muy Alta	FAMILIA	Acumulado Anual	PROG.	0.00	0.00	8.00	10.00	8.00	12.00	38.00	100.00	0.00	0.00	0.00	0.00	0.00	0.00	0.00	0.00
				EJEC.	0.00	0.00	8.00	10.00	8.00	12.00	38.00					0.00	0.00	0.00	0.00	0.00
AOI00149002078 - 3331203 - EDA DISENTERICA	Muy Alta	CASO TRATADO	Acumulado Anual	PROG.	2.00	3.00	2.00	2.00	3.00	3.00	15.00	100.00	0.00	0.00	0.00	0.00	0.00	0.00	0.00	0.00
				EJEC.	0.00	0.00	1.00	0.00	14.00	7.00	22.00					0.00	0.00	0.00	0.00	0.00
AOI00149002079 - 3331204 - EDA PERSISTENTE	Muy Alta	CASO TRATADO	Acumulado Anual	PROG.	1.00	0.00	1.00	0.00	0.00	0.00	2.00	100.00	0.00	0.00	0.00	0.00	0.00	0.00	0.00	0.00
				EJEC.	1.00	0.00	1.00	0.00	0.00	0.00	2.00					0.00	0.00	0.00	0.00	0.00
AOI00149002083 - 3331501 - ANEMIA	Muy Alta	CASO TRATADO	Acumulado Anual	PROG.	5.00	7.00	5.00	4.00	1.00	8.00	30.00	100.00	0.00	0.00	0.00	0.00	996.20	0.00	996.20	996.20
				EJEC.	5.00	7.00	5.00	4.00	1.00	8.00	30.00					0.00	0.00	0.00	996.20	0.00
AOI00149002211 - 3325514 - SEGUIMIENTO DEL CUMPLIMIENTO DE LAS ATENCIONES PREVENTIVAS DEL NIÑO	Muy Alta	NIÑO	Acumulado Anual	PROG.	3.00	3.00	3.00	3.00	3.00	3.00	18.00	83.33	17,006.00	15,420.00	15,420.00	15,420.00	15,420.00	15,420.00	94,106.00	94,106.00
				EJEC.	1.00	3.00	2.00	1.00	5.00	3.00	15.00					0.00	0.00	0.00	0.00	0.00
AOI00149002214 - 3331103 - OTITIS MEDIA AGUDA (OMA)	Muy Alta	CASO TRATADO	Acumulado Anual	PROG.	1.00	0.00	1.00	0.00	1.00	1.00	4.00	100.00	0.00	0.00	0.00	0.00	0.00	0.00	0.00	0.00
				EJEC.	1.00	0.00	0.00	1.00	0.00	2.00	4.00					0.00	0.00	0.00	0.00	0.00
AOI00149002224 - 3331402 - ATENCION EDA CON DESHIDRATACION GRAVE SIN Y CON SHOCK	Muy Alta	CASO TRATADO	Acumulado Anual	PROG.	0.00	0.00	1.00	0.00	0.00	0.00	1.00	0.00	400.00	0.00	0.00	0.00	0.00	0.00	0.00	400.00
				EJEC.	0.00	0.00	0.00	0.00	0.00	0.00	0.00					0.00	0.00	0.00	0.00	0.00
AOI00149002257 - 3325513 - NIÑO MENOR DE 5 AÑOS CON SUPLENTO DE VITAMINA A	Muy Alta	NIÑO SUPLEMENTADO	Acumulado Anual	PROG.	29.00	29.00	29.00	29.00	29.00	30.00	175.00	100.00	100.00	0.00	0.00	0.00	0.00	0.00	0.00	100.00
				EJEC.	30.00	26.00	39.00	31.00	44.00	30.00	200.00					0.00	0.00	0.00	0.00	0.00



AOI00149002277 - 3331103 - OTITIS MEDIA AGUDA (OMA)	Muy Alta	CASO TRATADO	Acumulado Anual	PROG.	0.00	0.00	1.00	0.00	0.00	1.00	2.00	100.00	0.00	0.00	0.00	0.00	0.00	0.00	0.00
				EJEC.	0.00	0.00	2.00	1.00	1.00	6.00	10.00	0.00	0.00	0.00	0.00	0.00	0.00	0.00	0.00
AOI00149001456 - 3325107 - FAMILIAS CON NIÑOS MENORES DE 24 MESES RECIBEN CONSEJERÍA A TRAVÉS DE VISITA DOMICILIARIA	Muy Alta	FAMILIA	Acumulado Anual	PROG.	0.00	0.00	0.00	9.00	5.00	9.00	23.00	100.00	0.00	0.00	0.00	0.00	0.00	0.00	0.00
				EJEC.	5.00	6.00	8.00	6.00	5.00	0.00	30.00	0.00	0.00	0.00	0.00	0.00	0.00	0.00	0.00
AOI00149002174 - 3331103 - OTITIS MEDIA AGUDA (OMA)	Muy Alta	CASO TRATADO	Acumulado Anual	PROG.	1.00	1.00	0.00	0.00	0.00	0.00	2.00	100.00	0.00	0.00	0.00	0.00	0.00	0.00	0.00
				EJEC.	1.00	1.00	0.00	0.00	0.00	0.00	2.00	0.00	0.00	0.00	0.00	0.00	0.00	0.00	0.00
AOI00149002179 - 3331204 - EDA PERSISTENTE	Muy Alta	CASO TRATADO	Acumulado Anual	PROG.	5.00	5.00	12.00	2.00	2.00	2.00	28.00	100.00	0.00	0.00	0.00	0.00	0.00	0.00	0.00
				EJEC.	5.00	5.00	12.00	2.00	2.00	2.00	28.00	0.00	0.00	0.00	0.00	0.00	0.00	0.00	0.00
AOI00149002270 - 3325510 - NIÑOS MENORES DE 36 MESES CON CONTROLES CRED COMPLETO PARA SU EDAD	Muy Alta	NIÑO CONTROLADO	Acumulado Anual	PROG.	18.00	17.00	18.00	17.00	18.00	17.00	105.00	82.86	4,018.64	4,748.30	4,748.30	4,748.30	6,004.01	7,098.88	31,366.43
				EJEC.	12.00	13.00	22.00	19.00	9.00	12.00	87.00	1,918.64	4,748.30	4,748.30	4,748.30	6,004.01	7,098.88	29,266.43	
AOI00149001122 - 3325403 - VACUNACION NIÑO = 4 AÑOS	Muy Alta	NIÑO PROTEGIDO	Acumulado Anual	PROG.	17.00	17.00	17.00	17.00	17.00	17.00	102.00	100.00	0.00	0.00	0.00	0.00	0.00	0.00	0.00
				EJEC.	16.00	6.00	8.00	55.00	17.00	12.00	114.00	0.00	0.00	0.00	0.00	0.00	0.00	0.00	0.00
AOI00149001815 - 3325404 - VACUNACION NIÑO RECIENTE	Muy Alta	NIÑO PROTEGIDO	Acumulado Anual	PROG.	12.00	12.00	12.00	12.00	12.00	12.00	72.00	88.89	0.00	0.00	0.00	0.00	0.00	0.00	0.00
				EJEC.	14.00	9.00	12.00	10.00	9.00	10.00	64.00	0.00	0.00	0.00	0.00	0.00	0.00	0.00	0.00
AOI0014900745 - 3325406 - VACUNACION NIÑO = 3 AÑOS	Muy Alta	NIÑO PROTEGIDO	Acumulado Anual	PROG.	1.00	0.00	0.00	0.00	0.00	0.00	1.00	100.00	0.00	0.00	0.00	0.00	0.00	0.00	0.00
				EJEC.	1.00	0.00	0.00	0.00	0.00	0.00	1.00	0.00	0.00	0.00	0.00	0.00	0.00	0.00	0.00
AOI00149000747 - 3325408 - ATENCION DE LAS REACCIONES ADVERSAS A LAS VACUNAS	Muy Alta	CASO TRATADO	Acumulado Anual	PROG.	0.00	0.00	0.00	1.00	0.00	0.00	1.00	0.00	0.00	0.00	0.00	0.00	0.00	0.00	0.00
				EJEC.	0.00	0.00	0.00	0.00	0.00	0.00	0.00	0.00	0.00	0.00	0.00	0.00	0.00	0.00	0.00
AOI00149000263 - 3325102 - ACTORES SOCIALES CAPACITADOS PARA LA PROMOCIÓN DEL CUIDADO INFANTIL, LACTANCIA MATERNA EXCLUSIVA Y LA ADECUADA ALIMENTACIÓN Y PROTECCIÓN DEL MENOR DE 36 MESES DEL DISTRITO	Muy Alta	PERSONA CAPACITADA	Acumulado Anual	PROG.	0.00	0.00	0.00	0.00	3.00	0.00	3.00	100.00	0.00	0.00	0.00	0.00	0.00	0.00	0.00
				EJEC.	0.00	0.00	0.00	0.00	3.00	0.00	3.00	0.00	0.00	0.00	0.00	0.00	0.00	0.00	0.00
AOI00149002141 - 3325510 - NIÑOS MENORES DE 36 MESES CON CONTROLES CRED COMPLETO PARA SU EDAD	Muy Alta	NIÑO CONTROLADO	Acumulado Anual	PROG.	12.00	27.00	22.00	22.00	15.00	12.00	110.00	100.00	5,079.67	11,051.10	10,089.00	10,166.21	13,630.89	11,407.75	61,424.62
				EJEC.	12.00	27.00	22.00	22.00	15.00	12.00	110.00	5,079.67	11,051.10	10,089.00	10,166.21	13,630.89	11,407.75	61,424.62	
AOI00149002160 - 3331203 - EDA DISENTERICA	Muy Alta	CASO TRATADO	Acumulado Anual	PROG.	0.00	0.00	0.00	0.00	3.00	2.00	5.00	100.00	0.00	0.00	0.00	0.00	0.00	0.00	0.00
				EJEC.	0.00	0.00	0.00	0.00	3.00	2.00	5.00	0.00	0.00	0.00	0.00	0.00	0.00	0.00	0.00
AOI00149001812 - 3325108 - PROMOTORES EDUCATIVOS CAPACITADOS PARA LA PROMOCIÓN DEL CUIDADO INFANTIL, LACTANCIA MATERNA EXCLUSIVA Y LA ADECUADA ALIMENTACIÓN Y PROTECCIÓN DEL MENOR DE 36 MESES A FAMILIAS DEL PRONOEI	Muy Alta	PERSONA CAPACITADA	Acumulado Anual	PROG.	0.00	0.00	1.00	0.00	0.00	1.00	2.00	0.00	100.00	0.00	0.00	0.00	0.00	0.00	100.00
				EJEC.	0.00	0.00	0.00	0.00	0.00	0.00	0.00	0.00	0.00	0.00	0.00	0.00	0.00	0.00	0.00
AOI00149002163 - 3331501 - ANEMIA	Muy Alta	CASO TRATADO	Acumulado Anual	PROG.	4.00	3.00	3.00	2.00	2.00	2.00	16.00	100.00	0.00	0.00	0.00	0.00	976.37	0.00	976.37
				EJEC.	4.00	3.00	3.00	2.00	2.00	2.00	16.00	0.00	0.00	0.00	0.00	976.37	0.00	976.37	
AOI00149002184 - 3325510 - NIÑOS MENORES DE 36 MESES CON CONTROLES CRED COMPLETO PARA SU EDAD	Muy Alta	NIÑO CONTROLADO	Acumulado Anual	PROG.	9.00	15.00	6.00	6.00	7.00	7.00	50.00	100.00	5,886.30	6,194.40	5,232.30	4,732.71	7,418.33	6,240.06	35,704.10
				EJEC.	9.00	15.00	6.00	6.00	7.00	7.00	50.00	5,886.30	6,194.40	5,232.30	4,732.71	7,418.33	6,240.06	35,704.10	
AOI00149002185 - 3325511 - NIÑOS MENORES DE 36 MESES CON TEST DE GRAHAM Y EXAMEN SERIADO	Muy Alta	PERSONA TAMIZADA	Acumulado Anual	PROG.	14.00	13.00	14.00	13.00	14.00	13.00	81.00	100.00	10,000.00	0.00	0.00	0.00	0.00	0.00	10,000.00
				EJEC.	0.00	0.00	17.00	26.00	28.00	32.00	103.00	0.00	0.00	0.00	0.00	0.00	0.00	0.00	0.00
AOI00149002205 - 3325509 - RECIENTE NACIDO CON CONTROLES CRED COMPLETO	Muy Alta	RECIENTE NACIDO ATENDIDO	Acumulado Anual	PROG.	12.00	3.00	3.00	8.00	8.00	4.00	38.00	92.11	49,788.67	50,180.52	52,670.32	52,720.69	52,720.69	52,720.69	310,801.58
				EJEC.	12.00	3.00	3.00	7.00	6.00	4.00	35.00	49,788.67	50,180.52	52,670.32	52,720.69	52,720.69	52,720.69	310,801.58	
AOI00149000988 - 3331502 - SOB/ASMA	Muy Alta	CASO TRATADO	Acumulado Anual	PROG.	2.00	1.00	2.00	2.00	8.00	0.00	15.00	100.00	0.00	0.00	0.00	0.00	160.00	0.00	160.00
				EJEC.	2.00	1.00	2.00	2.00	8.00	0.00	15.00	0.00	0.00	0.00	0.00	160.00	0.00	160.00	
AOI00149001401 - 3325404 - VACUNACION NIÑO RECIENTE NACIDO	Muy Alta	NIÑO PROTEGIDO	Acumulado Anual	PROG.	11.00	6.00	8.00	0.00	8.00	8.00	41.00	100.00	0.00	0.00	0.00	0.00	0.00	0.00	0.00
				EJEC.	11.00	6.00	8.00	0.00	8.00	8.00	41.00	0.00	0.00	0.00	0.00	0.00	0.00	0.00	0.00
AOI00149002173 - 3331102 - FARINGOMIGDALITIS AGUDA	Muy Alta	CASO TRATADO	Acumulado Anual	PROG.	26.00	26.00	26.00	26.00	26.00	26.00	156.00	100.00	0.00	0.00	0.00	0.00	0.00	0.00	0.00
				EJEC.	0.00	0.00	0.00	42.00	62.00	54.00	158.00	0.00	0.00	0.00	0.00	0.00	0.00	0.00	0.00
AOI00149002176 - 3331105 - NEUMONIA SIN COMPLICACIONES Y OTROS	Muy Alta	CASO TRATADO	Acumulado Anual	PROG.	0.00	0.00	1.00	0.00	0.00	0.00	1.00	100.00	0.00	0.00	0.00	0.00	0.00	0.00	0.00
				EJEC.	0.00	0.00	0.00	1.00	0.00	0.00	1.00	0.00	0.00	0.00	0.00	0.00	0.00	0.00	0.00



AOI00149002225 - 3331501 - ANEMIA	Muy Alta	CASO TRATADO	Acumulado Anual	PROG.	0.00	0.00	0.00	1.00	0.00	0.00	1.00	100.00	0.00	0.00	0.00	0.00	339.97	0.00	339.97
				EJEC.	0.00	0.00	0.00	1.00	0.00	0.00	1.00		0.00	0.00	0.00	0.00	339.97	0.00	339.97
AOI00149000061 - 3325401 - VACUNACION NIÑO < 1 AÑO	Muy Alta	NIÑO PROTEGIDO	Acumulado Anual	PROG.	8.00	8.00	12.00	11.00	5.00	3.00	47.00	97.87	5,118.32	4,718.32	4,718.32	4,718.32	7,971.32	5,714.32	32,958.92
				EJEC.	8.00	8.00	11.00	11.00	5.00	3.00	46.00		5,118.32	4,718.32	4,718.32	4,718.32	7,971.32	5,714.32	32,958.92
AOI00149000122 - 3325101 - COMITES MULTISECTORIALES CAPACITADOS PARA LA PROMOCION DEL CUIDADO INFANTIL, LACTANCIA MATERNA EXCLUSIVA Y LA ADECUADA ALIMENTACION Y PROTECCION DEL MENOR DE 36 MESES EN SU DISTRITO.	Muy Alta	MUNICIPIO	Acumulado Anual	PROG.	0.00	0.00	1.00	0.00	0.00	0.00	1.00	100.00	0.00	0.00	0.00	0.00	272.00	0.00	272.00
				EJEC.	0.00	0.00	1.00	0.00	0.00	0.00	1.00		0.00	0.00	0.00	0.00	272.00	0.00	272.00
AOI00149001118 - 3325109 - FAMILIAS CON NIÑOS (AS) MENORES DE 36 MESES Y GESTANTES QUE PARTICIPAN EN GRUPOS DE APOYO COMUNAL PARA PROMOVER CUIDADO INFANTIL, LME Y LA ADECUADA ALIMENTACION Y PROTECCION DEL MENOR DE 36 MESES	Muy Alta	FAMILIA	Acumulado Anual	PROG.	0.00	0.00	0.00	0.00	5.00	0.00	5.00	100.00	0.00	0.00	0.00	0.00	0.00	0.00	0.00
				EJEC.	0.00	0.00	0.00	0.00	5.00	0.00	5.00		0.00	0.00	0.00	0.00	0.00	0.00	0.00
AOI00149000262 - 3325104 - FAMILIAS CON NIÑO(AS) < DE 36 MESES Y GESTANTES RECIBEN SESIONES DEMOSTRATIVAS EN PREPARACION DE ALIMENTOS	Muy Alta	FAMILIA	Acumulado Anual	PROG.	5.00	0.00	0.00	10.00	14.00	0.00	29.00	100.00	0.00	0.00	0.00	0.00	0.00	0.00	0.00
				EJEC.	5.00	0.00	0.00	10.00	14.00	0.00	29.00		0.00	0.00	0.00	0.00	0.00	0.00	0.00
AOI00149000958 - 3325107 - FAMILIAS CON NIÑOS MENORES DE 24 MESES RECIBEN CONSEJERIA A TRAVES DE VISITA DOMICILIARIA	Muy Alta	FAMILIA	Acumulado Anual	PROG.	7.00	7.00	8.00	8.00	8.00	9.00	47.00	87.23	0.00	0.00	0.00	0.00	0.00	0.00	0.00
				EJEC.	5.00	10.00	6.00	6.00	8.00	6.00	41.00		0.00	0.00	0.00	0.00	0.00	0.00	0.00
AOI00149000385 - 3325101 - COMITES MULTISECTORIALES CAPACITADOS PARA LA PROMOCION DEL CUIDADO INFANTIL, LACTANCIA MATERNA EXCLUSIVA Y LA ADECUADA ALIMENTACION Y PROTECCION DEL MENOR DE 36 MESES EN SU DISTRITO.	Muy Alta	MUNICIPIO	Acumulado Anual	PROG.	0.00	0.00	1.00	0.00	0.00	0.00	1.00	100.00	0.00	0.00	0.00	0.00	170.00	111.87	281.87
				EJEC.	0.00	0.00	1.00	0.00	0.00	0.00	1.00		0.00	0.00	0.00	0.00	170.00	111.87	281.87
AOI00149001461 - 3325405 - VACUNACION NIÑO = 2 AÑOS	Muy Alta	NIÑO PROTEGIDO	Acumulado Anual	PROG.	1.00	0.00	0.00	0.00	0.00	0.00	1.00	100.00	0.00	0.00	0.00	0.00	0.00	0.00	0.00
				EJEC.	1.00	0.00	0.00	0.00	0.00	0.00	1.00		0.00	0.00	0.00	0.00	0.00	0.00	0.00
AOI00149002162 - 3331401 - ATENCION EDA CON ALGUN TIPO DE DESHIDRACION	Muy Alta	CASO TRATADO	Acumulado Anual	PROG.	0.00	0.00	0.00	0.00	1.00	0.00	1.00	100.00	0.00	0.00	0.00	0.00	0.00	0.00	0.00
				EJEC.	0.00	0.00	0.00	0.00	1.00	0.00	1.00		0.00	0.00	0.00	0.00	0.00	0.00	0.00
AOI00149002183 - 3325509 - RECEN NACIDO CON CONTROLES CRED COMPLETO	Muy Alta	RECEN NACIDO ATENDIDO	Acumulado Anual	PROG.	7.00	7.00	8.00	10.00	5.00	7.00	44.00	86.36	49,788.67	50,180.52	52,670.33	52,720.70	52,720.70	52,720.70	310,801.62
				EJEC.	6.00	7.00	5.00	10.00	4.00	6.00	38.00		49,788.67	50,180.52	52,670.33	52,720.70	52,720.70	52,720.70	310,801.62
AOI00149002188 - 3325513 - NIÑO MENOR DE 5 AÑOS CON SUPLEMENTO DE VITAMINA A	Muy Alta	NIÑO SUPLEMENTADO	Acumulado Anual	PROG.	15.00	16.00	16.00	15.00	16.00	15.00	93.00	95.70	100.00	0.00	0.00	0.00	0.00	0.00	100.00
				EJEC.	9.00	9.00	15.00	17.00	19.00	20.00	89.00		0.00	0.00	0.00	0.00	0.00	0.00	0.00
AOI00149002189 - 3325514 - SEGUIMIENTO DEL CUMPLIMIENTO DE LAS ATENCIONES PREVENTIVAS DEL NIÑO	Muy Alta	NIÑO	Acumulado Anual	PROG.	2.00	3.00	1.00	2.00	0.00	2.00	10.00	100.00	0.00	0.00	0.00	0.00	0.00	1.00	1.00
				EJEC.	2.00	3.00	1.00	2.00	0.00	2.00	10.00		0.00	0.00	0.00	0.00	0.00	1.00	1.00
AOI00149002275 - 3331101 - INFECCION RESPIRATORIA AGUDA (IRA) NO COMPLICADA	Muy Alta	CASO TRATADO	Acumulado Anual	PROG.	29.00	24.00	24.00	24.00	24.00	22.00	147.00	100.00	754.00	0.00	0.00	0.00	0.00	0.00	754.00
				EJEC.	29.00	30.00	20.00	24.00	37.00	18.00	158.00		0.00	0.00	0.00	0.00	0.00	0.00	0.00
AOI00149002284 - 3331501 - ANEMIA	Muy Alta	CASO TRATADO	Acumulado Anual	PROG.	0.00	3.00	2.00	3.00	3.00	1.00	12.00	100.00	0.00	0.00	0.00	0.00	325.10	0.00	325.10
				EJEC.	0.00	3.00	2.00	3.00	3.00	1.00	12.00		0.00	0.00	0.00	0.00	325.10	0.00	325.10
AOI00149002108 - 3331104 - SINUSITIS AGUDA	Muy Alta	CASO TRATADO	Acumulado Anual	PROG.	1.00	0.00	1.00	0.00	1.00	0.00	3.00	0.00	0.00	0.00	0.00	0.00	0.00	0.00	0.00
				EJEC.	0.00	0.00	0.00	0.00	0.00	0.00	0.00		0.00	0.00	0.00	0.00	0.00	0.00	0.00
AOI00149002135 - 3331201 - EDA ACUOSA NO COMPLICADA	Muy Alta	CASO TRATADO	Acumulado Anual	PROG.	10.00	15.00	15.00	10.00	10.00	10.00	70.00	72.86	227.70	2,786.30	2,786.30	2,786.30	2,786.30	2,786.30	14,159.20
				EJEC.	9.00	14.00	15.00	4.00	5.00	4.00	51.00		227.70	2,786.30	2,786.30	2,786.30	2,786.30	2,786.30	14,159.20
AOI00149002137 - 3331204 - EDA PERSISTENTE	Muy Alta	CASO TRATADO	Acumulado Anual	PROG.	3.00	5.00	3.00	0.00	4.00	0.00	15.00	100.00	0.00	0.00	0.00	0.00	0.00	0.00	0.00
				EJEC.	3.00	5.00	3.00	0.00	4.00	0.00	15.00		0.00	0.00	0.00	0.00	0.00	0.00	0.00
AOI00149002204 - 3325508 - SEGUIMIENTO DEL NIÑO Y NIÑA DE ALTO RIESGO	Muy Alta	NIÑO ATENDIDO	Acumulado Anual	PROG.	1.00	1.00	1.00	1.00	1.00	1.00	6.00	0.00	0.00	0.00	0.00	0.00	0.00	0.00	0.00
				EJEC.	0.00	0.00	0.00	0.00	0.00	0.00	0.00		0.00	0.00	0.00	0.00	0.00	0.00	0.00
AOI00149000737 - 3325107 - FAMILIAS CON NIÑOS MENORES DE 24 MESES RECIBEN CONSEJERIA A TRAVES DE VISITA DOMICILIARIA	Muy Alta	FAMILIA	Acumulado Anual	PROG.	5.00	6.00	9.00	12.00	10.00	9.00	51.00	92.16	314.37	0.00	0.00	0.00	0.00	0.00	314.37
				EJEC.	5.00	6.00	9.00	12.00	10.00	5.00	47.00		0.00	0.00	0.00	0.00	0.00	0.00	0.00
AOI00149000738 - 3325109 - FAMILIAS CON NIÑOS (AS) MENORES DE 36 MESES Y GESTANTES QUE PARTICIPAN EN GRUPOS DE APOYO COMUNAL PARA PROMOVER CUIDADO INFANTIL, LME Y LA ADECUADA ALIMENTACION Y PROTECCION DEL MENOR DE 36 MESES	Muy Alta	FAMILIA	Acumulado Anual	PROG.	0.00	0.00	0.00	0.00	4.00	0.00	4.00	100.00	0.00	0.00	0.00	0.00	0.00	0.00	0.00
				EJEC.	0.00	0.00	0.00	0.00	4.00	0.00	4.00		0.00	0.00	0.00	0.00	0.00	0.00	0.00
AOI00149001397 - 3325102 - ACTORES SOCIALES CAPACITADOS PARA LA PROMOCION DEL CUIDADO	Muy Alta	PERSONA CAPACITADA	Acumulado Anual	PROG.	0.00	0.00	8.00	0.00	4.00	0.00	12.00	100.00	0.00	0.00	0.00	0.00	0.00	0.00	0.00



INFANTIL, LACTANCIA MATERNA EXCLUSIVA Y LA ADECUADA ALIMENTACION Y PROTECCION DEL MENOR DE 36 MESES DEL DISTRITO				EJEC.	0.00	0.00	8.00	0.00	4.00	0.00	12.00		0.00	0.00	0.00	0.00	0.00	0.00	
AOI00149002212 - 3331101 - INFECCION RESPIRATORIA AGUDA (IRA) NO COMPLICADA	Muy Alta	CASO TRATADO	Acumulado Anual	PROG.	66.00	21.00	4.00	14.00	15.00	11.00	131.00	100.00	0.00	0.00	0.00	0.00	0.00	0.00	
				EJEC.	66.00	21.00	4.00	14.00	15.00	11.00	131.00	0.00	0.00	0.00	0.00	0.00	0.00	0.00	0.00
AOI00149002272 - 3325512 - NIÑOS MENORES DE 36 MESES CON SUPLEMENTO DE HIERRO Y OTROS MICRONUTRIENTES	Muy Alta	NIÑO SUPLEMENTADO	Acumulado Anual	PROG.	13.00	10.00	11.00	15.00	19.00	10.00	78.00	98.72	0.00	0.00	0.00	0.00	332.60	67.50	400.10
				EJEC.	13.00	10.00	11.00	14.00	19.00	10.00	77.00	0.00	0.00	0.00	0.00	332.60	67.50	400.10	
AOI00149001421 - 3331502 - SOB/ASMA	Muy Alta	CASO TRATADO	Acumulado Anual	PROG.	1.00	1.00	0.00	0.00	0.00	3.00	5.00	100.00	0.00	0.00	0.00	0.00	320.00	610.00	930.00
				EJEC.	1.00	1.00	0.00	0.00	0.00	3.00	5.00	0.00	0.00	0.00	0.00	320.00	610.00	930.00	
AOI00149000967 - 3325407 - VACUNACION NIÑO DE MADRE VIH	Muy Alta	NIÑO PROTEGIDO	Acumulado Anual	PROG.	0.00	0.00	0.00	0.00	1.00	0.00	1.00	0.00	0.00	0.00	0.00	0.00	0.00	0.00	0.00
				EJEC.	0.00	0.00	0.00	0.00	0.00	0.00	0.00	0.00	0.00	0.00	0.00	0.00	0.00	0.00	0.00
AOI00149001458 - 3325402 - VACUNACION NIÑO = 1 AÑOS	Muy Alta	NIÑO PROTEGIDO	Acumulado Anual	PROG.	5.00	6.00	6.00	8.00	7.00	7.00	39.00	100.00	0.00	0.00	0.00	0.00	0.00	0.00	0.00
				EJEC.	4.00	11.00	7.00	11.00	8.00	4.00	45.00	0.00	0.00	0.00	0.00	0.00	0.00	0.00	0.00
AOI00149002012 - 4427602 - MONITOREO DEL PROGRAMA ARTICULADO NUTRICIONAL	Alta	INFORME	Acumulado Anual	PROG.	0.00	0.00	1.00	0.00	1.00	1.00	3.00	0.00	683.10	10,158.90	10,158.90	10,158.90	16,477.29	11,290.16	58,927.25
				EJEC.	0.00	0.00	0.00	0.00	0.00	0.00	0.00	683.10	10,158.90	10,158.90	10,158.90	16,477.29	11,290.16	58,927.25	
AOI00149002074 - 3331103 - OTITIS MEDIA AGUDA (OMA)	Muy Alta	CASO TRATADO	Acumulado Anual	PROG.	0.00	2.00	1.00	0.00	0.00	0.00	3.00	100.00	0.00	0.00	0.00	0.00	0.00	0.00	0.00
				EJEC.	0.00	2.00	1.00	0.00	0.00	0.00	3.00	0.00	0.00	0.00	0.00	0.00	0.00	0.00	0.00
AOI00149002075 - 3331104 - SINUSITIS AGUDA	Muy Alta	CASO TRATADO	Acumulado Anual	PROG.	0.00	1.00	1.00	1.00	1.00	1.00	5.00	0.00	0.00	0.00	0.00	0.00	0.00	0.00	0.00
				EJEC.	0.00	0.00	0.00	0.00	0.00	0.00	0.00	0.00	0.00	0.00	0.00	0.00	0.00	0.00	0.00
AOI00149002077 - 3331201 - EDA ACUOSA NO COMPLICADA	Muy Alta	CASO TRATADO	Acumulado Anual	PROG.	8.00	13.00	8.00	4.00	6.00	6.00	45.00	100.00	0.00	0.00	0.00	0.00	0.00	0.00	0.00
				EJEC.	8.00	13.00	8.00	4.00	6.00	6.00	45.00	0.00	0.00	0.00	0.00	0.00	0.00	0.00	0.00
AOI00149002142 - 3325511 - NIÑOS MENORES DE 36 MESES CON TEST DE GRAHAM Y EXAMEN SERIADO	Muy Alta	PERSONA TAMIZADA	Acumulado Anual	PROG.	13.00	8.00	14.00	18.00	21.00	15.00	89.00	100.00	0.00	0.00	0.00	0.00	0.00	0.00	0.00
				EJEC.	13.00	8.00	14.00	18.00	21.00	15.00	89.00	0.00	0.00	0.00	0.00	0.00	0.00	0.00	0.00
AOI00149002223 - 3331401 - ATENCION EDA CON ALGUN GRADO DE DESHIDRATACION	Muy Alta	CASO TRATADO	Acumulado Anual	PROG.	0.00	0.00	1.00	0.00	0.00	0.00	1.00	100.00	7,939.00	0.00	0.00	0.00	0.00	0.00	7,939.00
				EJEC.	0.00	0.00	0.00	0.00	1.00	0.00	1.00	0.00	0.00	0.00	0.00	0.00	0.00	0.00	0.00
AOI00149002256 - 3325512 - NIÑOS MENORES DE 36 MESES CON SUPLEMENTO DE HIERRO Y OTROS MICRONUTRIENTES	Muy Alta	NIÑO SUPLEMENTADO	Acumulado Anual	PROG.	20.00	11.00	19.00	17.00	15.00	15.00	97.00	100.00	0.00	0.00	0.00	0.00	524.00	80.02	604.02
				EJEC.	20.00	11.00	19.00	17.00	15.00	15.00	97.00	0.00	0.00	0.00	0.00	524.00	80.02	604.02	
AOI00149002259 - 3331101 - INFECCION RESPIRATORIA AGUDA (IRA) NO COMPLICADA	Muy Alta	CASO TRATADO	Acumulado Anual	PROG.	40.00	39.00	40.00	38.00	39.00	39.00	235.00	100.00	250.00	0.00	0.00	0.00	0.00	0.00	250.00
				EJEC.	62.00	44.00	43.00	84.00	86.00	48.00	367.00	0.00	0.00	0.00	0.00	0.00	0.00	0.00	0.00
AOI00149001395 - 3325107 - FAMILIAS CON NIÑOS MENORES DE 24 MESES RECIBEN CONSEJERÍA A TRAVÉS DE VISITA DOMICILIARIA	Muy Alta	FAMILIA	Acumulado Anual	PROG.	0.00	0.00	8.00	6.00	8.00	6.00	28.00	100.00	0.00	0.00	0.00	0.00	0.00	0.00	0.00
				EJEC.	0.00	0.00	8.00	6.00	8.00	6.00	28.00	0.00	0.00	0.00	0.00	0.00	0.00	0.00	0.00
AOI00149000687 - 3341401 - PARASITOSIS INTESTINAL	Muy Alta	CASO TRATADO	Acumulado Anual	PROG.	0.00	0.00	1.00	1.00	3.00	1.00	6.00	100.00	0.00	0.00	0.00	0.00	2,873.07	23,046.09	25,919.16
				EJEC.	0.00	0.00	1.00	1.00	3.00	1.00	6.00	0.00	0.00	0.00	0.00	2,873.07	23,046.09	25,919.16	
AOI00149002013 - 4427603 - EVALUACION DEL PROGRAMA ARTICULADO NUTRICIONAL	Alta	INFORME	Acumulado Anual	PROG.	0.00	0.00	0.00	0.00	0.00	1.00	1.00	100.00	2,998.20	0.00	0.00	0.00	0.00	0.00	2,998.20
				EJEC.	0.00	0.00	0.00	0.00	0.00	1.00	1.00	0.00	0.00	0.00	0.00	0.00	0.00	0.00	0.00
AOI00149000187 - 3325104 - FAMILIAS CON NIÑO(A)S < DE 36 MESES Y GESTANTES RECIBEN SESIONES DEMOSTRATIVAS EN PREPARACION DE ALIMENTOS	Muy Alta	FAMILIA	Acumulado Anual	PROG.	8.00	5.00	8.00	4.00	6.00	8.00	39.00	100.00	0.00	0.00	0.00	0.00	0.00	0.00	0.00
				EJEC.	8.00	5.00	8.00	4.00	6.00	8.00	39.00	0.00	0.00	0.00	0.00	0.00	0.00	0.00	0.00
AOI00149002291 - 4427606 - EVALUACIÓN DE LOS EQUIPOS DE CADENA DE FRÍO PARA VACUNA	Muy Alta	INFORME TECNICO	Acumulado Anual	PROG.	0.00	0.00	0.00	0.00	0.00	1.00	1.00	0.00	0.00	0.00	0.00	0.00	0.00	0.00	0.00
				EJEC.	0.00	0.00	0.00	0.00	0.00	0.00	0.00	0.00	0.00	0.00	0.00	0.00	0.00	0.00	0.00
AOI00149002084 - 3325509 - RECEN NACIDO CON CONTROLES CRED COMPLETO	Muy Alta	RECEN NACIDO ATENDIDO	Acumulado Anual	PROG.	15.00	16.00	17.00	16.00	11.00	17.00	92.00	100.00	0.00	0.00	0.00	0.00	0.00	0.00	0.00
				EJEC.	15.00	16.00	17.00	16.00	11.00	17.00	92.00	0.00	0.00	0.00	0.00	0.00	0.00	0.00	0.00
AOI00149002218 - 3331203 - EDA DISENTERICA	Muy Alta	CASO TRATADO	Acumulado Anual	PROG.	1.00	2.00	1.00	1.00	1.00	1.00	7.00	100.00	100.00	0.00	0.00	0.00	0.00	0.00	100.00
				EJEC.	0.00	0.00	0.00	0.00	0.00	9.00	9.00	0.00	0.00	0.00	0.00	0.00	0.00	0.00	0.00
AOI00149002167 - 3325511 - NIÑOS MENORES DE 36 MESES	Muy Alta	PERSONA TAMIZADA	Acumulado Anual		6.00	17.00	10.00	16.00	8.00	6.00	63.00	100.00	0.00	0.00	0.00	0.00	0.00	0.00	



CON TEST DE GRAHAM Y EXAMEN SERIADO				PROG.																
				EJEC.	6.00	17.00	10.00	16.00	8.00	6.00	63.00		0.00	0.00	0.00	0.00	0.00	0.00	0.00	
AOI00149002177 - 3331201 - EDA ACUOSA NO COMPLICADA	Muy Alta	CASO TRATADO	Acumulado Anual	PROG.	7.00	9.00	6.00	5.00	3.00	8.00	38.00	100.00	0.00	0.00	0.00	0.00	0.00	0.00	0.00	
				EJEC.	7.00	9.00	6.00	5.00	3.00	8.00	38.00	0.00	0.00	0.00	0.00	0.00	0.00	0.00	0.00	0.00
AOI00149002253 - 3325509 - RECIEN NACIDO CON CONTROLES CRED COMPLETO	Muy Alta	RECIEN NACIDO ATENDIDO	Acumulado Anual	PROG.	7.00	5.00	0.00	5.00	4.00	5.00	26.00	100.00	4,400.00	0.00	0.00	0.00	0.00	0.00	0.00	4,400.00
				EJEC.	7.00	5.00	0.00	5.00	4.00	5.00	26.00	0.00	0.00	0.00	0.00	0.00	0.00	0.00	0.00	0.00
AOI00149003134 - 3325408 - ATENCION DE LAS REACCIONES ADVERSAS A LAS VACUNAS	Muy Alta	CASO TRATADO	Acumulado Anual	PROG.	1.00	0.00	0.00	0.00	0.00	0.00	1.00	0.00	0.00	0.00	0.00	0.00	0.00	0.00	0.00	0.00
				EJEC.	0.00	0.00	0.00	0.00	0.00	0.00	0.00	0.00	0.00	0.00	0.00	0.00	0.00	0.00	0.00	0.00
AOI00149001215 - 3325107 - FAMILIAS CON NIÑOS MENORES DE 24 MESES RECIBEN CONSEJERÍA A TRAVÉS DE VISITA DOMICILIARIA	Muy Alta	FAMILIA	Acumulado Anual	PROG.	6.00	4.00	8.00	10.00	9.00	9.00	46.00	97.83	0.00	0.00	0.00	0.00	0.00	0.00	0.00	0.00
				EJEC.	6.00	4.00	8.00	10.00	9.00	8.00	45.00	0.00	0.00	0.00	0.00	0.00	0.00	0.00	0.00	0.00
AOI00149000523 - 3325401 - VACUNACION NIÑO < 1 AÑO	Muy Alta	NIÑO PROTEGIDO	Acumulado Anual	PROG.	18.00	8.00	21.00	7.00	12.00	13.00	79.00	98.73	0.00	0.00	0.00	0.00	3,875.00	1,028.00	4,903.00	0.00
				EJEC.	17.00	8.00	21.00	7.00	12.00	13.00	78.00	0.00	0.00	0.00	0.00	3,875.00	1,028.00	4,903.00	0.00	0.00
AOI00149001462 - 3325406 - VACUNACION NIÑO = 3 AÑOS	Muy Alta	NIÑO PROTEGIDO	Acumulado Anual	PROG.	0.00	0.00	3.00	0.00	2.00	1.00	6.00	100.00	0.00	0.00	0.00	0.00	0.00	0.00	0.00	0.00
				EJEC.	0.00	1.00	1.00	0.00	0.00	4.00	6.00	0.00	0.00	0.00	0.00	0.00	0.00	0.00	0.00	0.00
AOI00149002085 - 3325510 - NIÑOS MENORES DE 36 MESES CON CONTROLES CRED COMPLETO PARA SU EDAD	Muy Alta	NIÑO CONTROLADO	Acumulado Anual	PROG.	26.00	37.00	18.00	22.00	35.00	27.00	165.00	100.00	3,962.97	9,934.40	8,972.30	9,049.51	12,809.34	10,540.24	55,268.76	0.00
				EJEC.	26.00	37.00	18.00	22.00	35.00	27.00	165.00	3,962.97	9,934.40	8,972.30	9,049.51	12,809.34	10,540.24	55,268.76	0.00	0.00
AOI00149002087 - 3325512 - NIÑOS MENORES DE 36 MESES CON SUPLENIMIENTO DE HIERRO Y OTROS MICRONUTRIENTES	Muy Alta	NIÑO SUPLEMENTADO	Acumulado Anual	PROG.	22.00	27.00	28.00	26.00	25.00	23.00	151.00	100.00	0.00	0.00	0.00	0.00	759.00	47.59	806.59	0.00
				EJEC.	22.00	27.00	28.00	26.00	25.00	23.00	151.00	0.00	0.00	0.00	0.00	759.00	47.59	806.59	0.00	0.00
AOI00149002192 - 3331103 - OTITIS MEDIA AGUDA (OMA)	Muy Alta	CASO TRATADO	Acumulado Anual	PROG.	1.00	0.00	0.00	1.00	1.00	1.00	4.00	100.00	50.00	0.00	0.00	0.00	0.00	0.00	0.00	50.00
				EJEC.	1.00	0.00	0.00	3.00	1.00	0.00	5.00	0.00	0.00	0.00	0.00	0.00	0.00	0.00	0.00	0.00
AOI00149002210 - 3325513 - NIÑO MENOR DE 5 AÑOS CON SUPLENIMIENTO DE VITAMINA A	Muy Alta	NIÑO SUPLEMENTADO	Acumulado Anual	PROG.	17.00	17.00	16.00	17.00	17.00	17.00	101.00	100.00	200.00	0.00	0.00	0.00	0.00	0.00	0.00	200.00
				EJEC.	18.00	14.00	19.00	27.00	32.00	20.00	130.00	0.00	0.00	0.00	0.00	0.00	0.00	0.00	0.00	0.00
AOI00149002215 - 3331104 - SINUSITIS AGUDA	Muy Alta	CASO TRATADO	Acumulado Anual	PROG.	0.00	0.00	1.00	1.00	0.00	1.00	3.00	0.00	0.00	0.00	0.00	0.00	0.00	0.00	0.00	0.00
				EJEC.	0.00	0.00	0.00	0.00	0.00	0.00	0.00	0.00	0.00	0.00	0.00	0.00	0.00	0.00	0.00	0.00
AOI00149002219 - 3331204 - EDA PERSISTENTE	Muy Alta	CASO TRATADO	Acumulado Anual	PROG.	2.00	3.00	2.00	3.00	2.00	3.00	15.00	73.33	0.00	0.00	0.00	0.00	0.00	0.00	0.00	0.00
				EJEC.	5.00	2.00	0.00	2.00	2.00	0.00	11.00	0.00	0.00	0.00	0.00	0.00	0.00	0.00	0.00	0.00
AOI00149002278 - 3331104 - SINUSITIS AGUDA	Muy Alta	CASO TRATADO	Acumulado Anual	PROG.	0.00	0.00	1.00	0.00	0.00	2.00	3.00	0.00	0.00	0.00	0.00	0.00	0.00	0.00	0.00	0.00
				EJEC.	0.00	0.00	0.00	0.00	0.00	0.00	0.00	0.00	0.00	0.00	0.00	0.00	0.00	0.00	0.00	0.00
AOI00149002170 - 3325513 - NIÑO MENOR DE 5 AÑOS CON SUPLENIMIENTO DE VITAMINA A	Muy Alta	NIÑO SUPLEMENTADO	Acumulado Anual	PROG.	39.00	39.00	39.00	40.00	39.00	40.00	236.00	100.00	254.25	0.00	0.00	0.00	0.00	0.00	0.00	254.25
				EJEC.	32.00	40.00	37.00	40.00	58.00	35.00	242.00	0.00	0.00	0.00	0.00	0.00	0.00	0.00	0.00	0.00
AOI00149002203 - 3331501 - ANEMIA	Muy Alta	CASO TRATADO	Acumulado Anual	PROG.	16.00	8.00	3.00	2.00	0.00	5.00	34.00	100.00	0.00	0.00	0.00	0.00	208.86	46.35	255.21	0.00
				EJEC.	16.00	8.00	3.00	2.00	0.00	5.00	34.00	0.00	0.00	0.00	0.00	208.86	46.35	255.21	0.00	0.00
AOI00149002288 - 0073301 - POBLACION INFORMADA POR MEDIOS DE COMUNICACIÓN MASIVA	Muy Alta	PERSONA INFORMADA	Acumulado Anual	PROG.	0.00	0.00	1,000.00	0.00	1,231.00	1,231.00	3,462.00	76.00	0.00	0.00	0.00	0.00	0.00	0.00	0.00	0.00
				EJEC.	0.00	0.00	1000.00	0.00	1231.00	400.00	2,631.00	0.00	0.00	0.00	0.00	0.00	0.00	0.00	0.00	0.00
AOI00149002289 - 0073302 - COMUNICADORES, LIDERES DE OPINION, PERIODISTICA Y VOCEROS INFORMADOS	Muy Alta	PERSONA INFORMADA	Acumulado Anual	PROG.	0.00	0.00	0.00	0.00	10.00	1.00	11.00	100.00	0.00	0.00	0.00	0.00	0.00	0.00	0.00	0.00
				EJEC.	0.00	0.00	0.00	0.00	10.00	20.00	30.00	0.00	0.00	0.00	0.00	0.00	0.00	0.00	0.00	0.00
AOI00149000131 - 3341401 - PARASITOSIS INTESTINAL	Muy Alta	CASO TRATADO	Acumulado Anual	PROG.	2.00	0.00	4.00	10.00	5.00	10.00	31.00	77.42	0.00	0.00	0.00	0.00	3,469.35	31,626.87	35,096.22	0.00
				EJEC.	2.00	0.00	4.00	10.00	5.00	3.00	24.00	0.00	0.00	0.00	0.00	3,469.35	31,626.87	35,096.22	0.00	0.00
AOI00149000194 - 3341401 - PARASITOSIS INTESTINAL	Muy Alta	CASO TRATADO	Acumulado Anual	PROG.	10.00	6.00	6.00	10.00	10.00	1.00	43.00	100.00	0.00	0.00	0.00	7,300.00	10,126.12	66,290.45	83,716.57	
				EJEC.	10.00	6.00	6.00	10.00	10.00	1.00	43.00	0.00	0.00	0.00	7,300.00	10,126.12	66,290.45	83,716.57	0.00	
AOI00149001220 - 3325403 - VACUNACION NIÑO = 4 AÑOS	Muy Alta	NIÑO PROTEGIDO	Acumulado Anual	PROG.	15.00	15.00	17.00	20.00	18.00	17.00	102.00	100.00	2,064.00	0.00	0.00	0.00	0.00	0.00	0.00	2,064.00
				EJEC.	12.00	9.00	23.00	42.00	14.00	11.00	111.00	0.00	0.00	0.00	0.00	0.00	0.00	0.00	0.00	0.00



AOI00149001120 - 3325108 - PROMOTORES EDUCATIVOS CAPACITADOS PARA LA PROMOCIÓN DEL CUIDADO INFANTIL, LACTANCIA MATERNA EXCLUSIVA Y LA ADECUADA ALIMENTACIÓN Y PROTECCIÓN DEL MENOR DE 36 MESES A FAMILIAS DEL PRONOEI	Muy Alta	PERSONA CAPACITADA	Acumulado Anual	PROG.	0.00	0.00	0.00	1.00	0.00	1.00	2.00	0.00	430.25	0.00	0.00	0.00	0.00	0.00	430.25
				EJEC.	0.00	0.00	0.00	0.00	0.00	0.00	0.00	0.00	0.00	0.00	0.00	0.00	0.00	0.00	0.00
AOI00149000288 - 3325104 - FAMILIAS CON NIÑO(AS) < DE 36 MESES Y GESTANTES RECIBEN SESIONES DEMOSTRATIVAS EN PREPARACION DE ALIMENTOS	Muy Alta	FAMILIA	Acumulado Anual	PROG.	10.00	6.00	9.00	10.00	8.00	0.00	43.00	100.00	0.00	0.00	0.00	0.00	0.00	0.00	0.00
				EJEC.	10.00	6.00	9.00	10.00	8.00	0.00	43.00	0.00	0.00	0.00	0.00	0.00	0.00	0.00	0.00
AOI00149002072 - 3331101 - INFECCION RESPIRATORIA AGUDA (IRA) NO COMPLICADA	Muy Alta	CASO TRATADO	Acumulado Anual	PROG.	61.00	61.00	61.00	61.00	62.00	62.00	368.00	98.37	7,766.00	0.00	0.00	0.00	0.00	0.00	7,766.00
				EJEC.	40.00	31.00	65.00	57.00	87.00	82.00	362.00	0.00	0.00	0.00	0.00	0.00	0.00	0.00	0.00
AOI00149002073 - 3331102 - FARINGOMIGDALITIS AGUDA	Muy Alta	CASO TRATADO	Acumulado Anual	PROG.	17.00	17.00	18.00	17.00	18.00	17.00	104.00	100.00	0.00	0.00	0.00	0.00	0.00	0.00	0.00
				EJEC.	27.00	17.00	36.00	21.00	24.00	23.00	148.00	0.00	0.00	0.00	0.00	0.00	0.00	0.00	0.00
AOI00149002138 - 3331401 - ATENCION EDA CON ALGUN GRADO DE DESHIDRATACION	Muy Alta	CASO TRATADO	Acumulado Anual	PROG.	0.00	0.00	1.00	0.00	0.00	1.00	2.00	0.00	0.00	0.00	0.00	0.00	0.00	0.00	0.00
				EJEC.	0.00	0.00	0.00	0.00	0.00	0.00	0.00	0.00	0.00	0.00	0.00	0.00	0.00	0.00	0.00
AOI00149002150 - 3325607 - DOSAJE DE HEMOGLOBINA	Muy Alta	PERSONA TAMIZADA	Acumulado Anual	PROG.	64.00	64.00	64.00	64.00	65.00	64.00	385.00	88.05	375.00	0.00	0.00	0.00	0.00	0.00	375.00
				EJEC.	67.00	42.00	62.00	57.00	54.00	57.00	339.00	0.00	0.00	0.00	0.00	0.00	0.00	0.00	0.00
AOI00149002186 - 3325607 - DOSAJE DE HEMOGLOBINA	Muy Alta	PERSONA TAMIZADA	Acumulado Anual	PROG.	19.00	19.00	19.00	20.00	19.00	19.00	115.00	100.00	100.00	0.00	0.00	0.00	0.00	0.00	100.00
				EJEC.	18.00	22.00	25.00	21.00	28.00	26.00	140.00	0.00	0.00	0.00	0.00	0.00	0.00	0.00	0.00
AOI00149002222 - 3331305 - NEUMONIA Y ENFERMEDAD MUY GRAVE EN NIÑOS DE 2 MESES A 4 AÑOS	Muy Alta	CASO TRATADO	Acumulado Anual	PROG.	1.00	0.00	1.00	0.00	1.00	0.00	3.00	100.00	0.00	0.00	0.00	0.00	0.00	0.00	0.00
				EJEC.	0.00	0.00	0.00	0.00	4.00	0.00	4.00	0.00	0.00	0.00	0.00	0.00	0.00	0.00	0.00
AOI00149001658 - 3325405 - VACUNACION NIÑO = 2 AÑOS	Muy Alta	NIÑO PROTEGIDO	Acumulado Anual	PROG.	1.00	0.00	0.00	0.00	0.00	3.00	4.00	100.00	0.00	0.00	0.00	0.00	0.00	0.00	0.00
				EJEC.	1.00	0.00	0.00	0.00	0.00	3.00	4.00	0.00	0.00	0.00	0.00	0.00	0.00	0.00	0.00
AOI00149000292 - 3325401 - VACUNACION NIÑO < 1 AÑO	Muy Alta	NIÑO PROTEGIDO	Acumulado Anual	PROG.	6.00	8.00	8.00	9.00	11.00	8.00	50.00	78.00	1,962.00	1,962.00	1,962.00	1,962.00	4,337.00	2,322.00	14,507.00
				EJEC.	5.00	5.00	9.00	3.00	11.00	6.00	39.00	1,962.00	1,962.00	1,962.00	1,962.00	4,337.00	2,322.00	14,507.00	
AOI00149001216 - 3325109 - FAMILIAS CON NIÑOS (AS) MENORES DE 36 MESES Y GESTANTES QUE PARTICIPAN EN GRUPOS DE APOYO COMUNAL PARA PROMOVER CUIDADO INFANTIL, LME Y LA ADECUADA ALIMENTACIÓN Y PROTECCIÓN DEL MENOR DE 36 MESES	Muy Alta	FAMILIA	Acumulado Anual	PROG.	13.00	13.00	13.00	13.00	13.00	13.00	78.00	0.00	200.00	0.00	0.00	0.00	0.00	0.00	200.00
				EJEC.	0.00	0.00	0.00	0.00	0.00	0.00	0.00	0.00	0.00	0.00	0.00	0.00	0.00	0.00	0.00
AOI00149000290 - 3325101 - COMITES MULTISECTORIALES CAPACITADOS PARA LA PROMOCIÓN DEL CUIDADO INFANTIL, LACTANCIA MATERNA EXCLUSIVA Y LA ADECUADA ALIMENTACIÓN Y PROTECCIÓN DEL MENOR DE 36 MESES EN SU DISTRITO.	Muy Alta	MUNICIPIO	Acumulado Anual	PROG.	0.00	0.00	0.00	0.00	1.00	0.00	1.00	100.00	0.00	0.00	0.00	0.00	238.00	71.98	309.98
				EJEC.	0.00	0.00	0.00	0.00	1.00	0.00	1.00	0.00	0.00	0.00	0.00	0.00	238.00	71.98	309.98
AOI00149001810 - 3325109 - FAMILIAS CON NIÑOS (AS) MENORES DE 36 MESES Y GESTANTES QUE PARTICIPAN EN GRUPOS DE APOYO COMUNAL PARA PROMOVER CUIDADO INFANTIL, LME Y LA ADECUADA ALIMENTACIÓN Y PROTECCIÓN DEL MENOR DE 36 MESES	Muy Alta	FAMILIA	Acumulado Anual	PROG.	0.00	0.00	12.00	12.00	0.00	12.00	36.00	0.00	0.00	0.00	0.00	0.00	0.00	0.00	0.00
				EJEC.	0.00	0.00	0.00	0.00	0.00	0.00	0.00	0.00	0.00	0.00	0.00	0.00	0.00	0.00	0.00
AOI00149000045 - 3325401 - VACUNACION NIÑO < 1 AÑO	Muy Alta	NIÑO PROTEGIDO	Acumulado Anual	PROG.	19.00	15.00	22.00	16.00	19.00	22.00	113.00	99.12	6,995.11	10,836.05	18,021.75	18,357.45	23,078.45	13,779.40	91,068.21
				EJEC.	18.00	15.00	22.00	16.00	19.00	22.00	112.00	6,995.11	10,836.05	18,021.75	18,357.45	23,078.45	13,779.40	91,068.21	
AOI00149000740 - 3325108 - PROMOTORES EDUCATIVOS CAPACITADOS PARA LA PROMOCIÓN DEL CUIDADO INFANTIL, LACTANCIA MATERNA EXCLUSIVA Y LA ADECUADA ALIMENTACIÓN Y PROTECCIÓN DEL MENOR DE 36 MESES A FAMILIAS DEL PRONOEI	Muy Alta	PERSONA CAPACITADA	Acumulado Anual	PROG.	0.00	0.00	0.00	0.00	0.00	0.00	S.P.	S.P.	93.00	0.00	0.00	0.00	0.00	0.00	93.00
				EJEC.	0.00	0.00	0.00	0.00	0.00	0.00	0.00	0.00	0.00	0.00	0.00	0.00	0.00	0.00	0.00
AOI00149001457 - 3325109 - FAMILIAS CON NIÑOS (AS) MENORES DE 36 MESES Y GESTANTES QUE PARTICIPAN EN GRUPOS DE APOYO COMUNAL PARA PROMOVER CUIDADO INFANTIL, LME Y LA ADECUADA ALIMENTACIÓN Y PROTECCIÓN DEL MENOR DE 36 MESES	Muy Alta	FAMILIA	Acumulado Anual	PROG.	0.00	0.00	10.00	10.00	0.00	15.00	35.00	0.00	0.00	0.00	0.00	0.00	0.00	0.00	0.00
				EJEC.	0.00	0.00	0.00	0.00	0.00	0.00	0.00	0.00	0.00	0.00	0.00	0.00	0.00	0.00	0.00
AOI00149002082 - 3331401 - ATENCION EDA CON ALGUN GRADO DE DESHIDRATACION	Muy Alta	CASO TRATADO	Acumulado Anual	PROG.	0.00	0.00	1.00	0.00	1.00	0.00	2.00	0.00	630.00	0.00	0.00	0.00	0.00	0.00	630.00
				EJEC.	0.00	0.00	0.00	0.00	0.00	0.00	0.00	0.00	0.00	0.00	0.00	0.00	0.00	0.00	0.00
AOI00149002172 - 3331101 - INFECCION RESPIRATORIA AGUDA (IRA) NO COMPLICADA	Muy Alta	CASO TRATADO	Acumulado Anual	PROG.	50.00	45.00	54.00	72.00	87.00	39.00	347.00	98.56	13,015.71	0.00	0.00	0.00	0.00	305.00	13,320.71
				EJEC.	50.00	40.00	54.00	72.00	87.00	39.00	342.00	0.00	0.00	0.00	0.00	0.00	0.00	305.00	305.00
AOI00149002175 - 3331104 - SINUSITIS AGUDA	Muy Alta	CASO TRATADO	Acumulado Anual	PROG.	0.00	0.00	1.00	0.00	1.00	0.00	2.00	0.00	1,615.00	0.00	0.00	0.00	0.00	0.00	1,615.00
				EJEC.	0.00	0.00	0.00	0.00	0.00	0.00	0.00	0.00	0.00	0.00	0.00	0.00	0.00	0.00	0.00
AOI00149002178 - 3331203 - EDA DISENTERICA	Muy Alta	CASO TRATADO	Acumulado Anual	PROG.	0.00	0.00	0.00	0.00	2.00	1.00	3.00	100.00	0.00	0.00	0.00	0.00	0.00	0.00	0.00
				EJEC.	0.00	0.00	0.00	0.00	2.00	1.00	3.00	0.00	0.00	0.00	0.00	0.00	0.00	0.00	0.00
AOI00149002201 - 3331401 - ATENCION EDA CON ALGUN GRADO DE DESHIDRATACION	Muy Alta	CASO TRATADO	Acumulado Anual	PROG.	0.00	0.00	1.00	0.00	0.00	1.00	2.00	0.00	227.70	2,786.30	2,786.30	2,786.30	2,786.30	2,786.30	14,159.20
				EJEC.	0.00	0.00	0.00	0.00	0.00	0.00	0.00	0.00	0.00	0.00	0.00	0.00	0.00	0.00	0.00



				EJEC.	0.00	0.00	0.00	0.00	0.00	0.00	0.00	0.00	227.70	2,786.30	2,786.30	2,786.30	2,786.30	2,786.30	14,159.20						
AOI00149000962 - 3325402 - VACUNACION NIÑO = 1 AÑOS	Muy Alta	NIÑO PROTEGIDO	Acumulado Anual	PROG.	6.00	8.00	8.00	9.00	8.00	8.00	47.00	91.49	0.00	0.00	0.00	0.00	0.00	0.00	0.00						
				EJEC.	6.00	7.00	9.00	5.00	8.00	8.00	43.00		0.00	0.00	0.00	0.00	0.00	0.00	0.00						
AOI00149000384 - 3325104 - FAMILIAS CON NIÑO(A/S) - DE 36 MESES Y GESTANTES RECIBEN SESIONES DEMOSTRATIVAS EN PREPARACION DE ALIMENTOS	Muy Alta	FAMILIA	Acumulado Anual	PROG.	0.00	0.00	0.00	6.00	5.00	12.00	23.00	100.00	0.00	0.00	0.00	0.00	0.00	0.00	0.00						
				EJEC.	0.00	0.00	0.00	6.00	5.00	12.00	23.00		0.00	0.00	0.00	0.00	0.00	0.00	0.00						
AOI00149000393 - 3341401 - PARASITOSIS INTESTINAL	Muy Alta	CASO TRATADO	Acumulado Anual	PROG.	30.00	57.00	88.00	81.00	1.00	30.00	287.00	90.24	0.00	0.00	0.00	17,300.00	14,199.17	24,442.51	55,941.68						
				EJEC.	30.00	57.00	88.00	81.00	1.00	2.00	259.00		0.00	0.00	0.00	17,300.00	14,199.17	24,442.51	55,941.68						
AOI00149002157 - 3331104 - SINUSITIS AGUDA	Muy Alta	CASO TRATADO	Acumulado Anual	PROG.	0.00	1.00	0.00	0.00	0.00	0.00	1.00	100.00	0.00	0.00	0.00	0.00	0.00	0.00	0.00						
				EJEC.	0.00	1.00	0.00	0.00	0.00	0.00	1.00		0.00	0.00	0.00	0.00	0.00	0.00	0.00						
AOI00149002158 - 3331105 - NEUMONIA SIN COMPLICACIONES Y OTROS	Muy Alta	CASO TRATADO	Acumulado Anual	PROG.	1.00	1.00	2.00	1.00	1.00	1.00	7.00	0.00	0.00	0.00	0.00	0.00	0.00	0.00	0.00						
				EJEC.	0.00	0.00	0.00	0.00	0.00	0.00	0.00		0.00	0.00	0.00	0.00	0.00	0.00	0.00						
AOI00149002265 - 3331203 - EDA DISENTERICA	Muy Alta	CASO TRATADO	Acumulado Anual	PROG.	1.00	1.00	2.00	2.00	1.00	2.00	9.00	100.00	0.00	0.00	0.00	0.00	0.00	0.00	0.00						
				EJEC.	0.00	0.00	0.00	0.00	6.00	5.00	11.00		0.00	0.00	0.00	0.00	0.00	0.00	0.00						
AEI.02.02 ATENCIÓN INTEGRAL DE SALUD MATERNO NEONATAL												EJECUCIÓN FÍSICA POR AEI.02.01:		81.0	EJECUCIÓN FINANCIERA POR AEI.02.01:										1,910,785.18
AOI00149000053 - 3317201 - ATENCION A LA GESTANTE	Muy Alta	GESTANTE CONTROLADA	Acumulado Anual	PROG.	13.00	20.00	22.00	15.00	14.00	16.00	100.00	100.00	0.00	0.00	0.00	14,508.00	79,625.62	2,545.74	96,679.36						
				EJEC.	13.00	20.00	22.00	15.00	14.00	16.00	100.00		0.00	0.00	0.00	14,508.00	79,625.62	2,545.74	96,679.36						
AOI00149001687 - 3317202 - VACUNA ANTITETANICA A LA GESTANTE	Muy Alta	GESTANTE PROTEGIDA	Acumulado Anual	PROG.	3.00	3.00	3.00	3.00	3.00	3.00	18.00	100.00	0.00	0.00	0.00	0.00	0.00	0.00	0.00						
				EJEC.	3.00	5.00	7.00	2.00	1.00	1.00	19.00		0.00	0.00	0.00	0.00	0.00	0.00	0.00						
AOI00149000204 - 3330401 - REFERENCIA DE FONP / SESIONES OBSTETRICAS NEONATALES PRIMARIAS	Muy Alta	GESTANTE Y/O NEONATO REFERIDO	Acumulado Anual	PROG.	1.00	1.00	1.00	1.00	1.00	1.00	6.00	100.00	714.00	0.00	0.00	0.00	0.00	0.00	714.00						
				EJEC.	1.00	3.00	2.00	3.00	2.00	0.00	11.00		0.00	0.00	0.00	0.00	0.00	0.00	0.00						
AOI00149000275 - 3330401 - REFERENCIA DE FONP / FUNCIONES OBSTETRICAS NEONATALES PRIMARIAS	Muy Alta	GESTANTE Y/O NEONATO REFERIDO	Acumulado Anual	PROG.	3.00	2.00	1.00	0.00	1.00	1.00	8.00	100.00	0.00	0.00	0.00	0.00	0.00	210.00	210.00						
				EJEC.	3.00	2.00	1.00	0.00	1.00	1.00	8.00		0.00	0.00	0.00	0.00	0.00	210.00	210.00						
AOI00149000321 - 3329701 - CESAREA	Muy Alta	CESAREA	Acumulado Anual	PROG.	1.00	2.00	5.00	2.00	6.00	0.00	16.00	100.00	0.00	0.00	0.00	0.00	0.00	1,872.00	1,872.00						
				EJEC.	1.00	2.00	5.00	2.00	6.00	0.00	16.00		0.00	0.00	0.00	0.00	0.00	1,872.00	1,872.00						
AOI00149000462 - 5000502 - ATENCION INTEGRAL PARA LA PREVENCION DEL EMBARAZO ADOLESCENTE	Muy Alta	ADOLESCENTE ATENDIDA	Acumulado Anual	PROG.	0.00	0.00	18.00	1.00	0.00	62.00	81.00	100.00	0.00	2,597.01	2,886.30	2,886.30	3,286.30	3,486.30	15,142.21						
				EJEC.	0.00	0.00	18.00	1.00	0.00	62.00	81.00		0.00	2,597.01	2,886.30	2,886.30	3,286.30	3,486.30	15,142.21						
AOI00149001439 - 3341205 - FUNCIONARIOS MUNICIPALES CAPACITADOS GESTIONAN ESPACIOS EDUCATIVOS PARA PROMOVER LA SALUD SEXUAL Y REPRODUCTIVA	Muy Alta	PERSONA CAPACITADA	Acumulado Anual	PROG.	0.00	0.00	0.00	0.00	1.00	0.00	1.00	0.00	0.00	0.00	0.00	0.00	0.00	0.00	0.00						
				EJEC.	0.00	0.00	0.00	0.00	0.00	0.00	0.00		0.00	0.00	0.00	0.00	0.00	0.00	0.00						
AOI00149001490 - 3329107 - METODOS DE BARRERA	Muy Alta	PAREJA PROTEGIDA	Acumulado Anual	PROG.	1.00	1.00	1.00	1.00	0.00	1.00	5.00	100.00	0.00	0.00	0.00	0.00	0.00	0.00	0.00						
				EJEC.	1.00	1.00	1.00	1.00	0.00	1.00	5.00		0.00	0.00	0.00	0.00	0.00	0.00	0.00						
AOI00149001498 - 3341202 - AGENTES COMUNITARIOS DE SALUD CAPACITADOS REALIZAN ORIENTACIÓN A FAMILIAS DE GESTANTES Y PUERPERAS EN PRACTICAS SALUDABLES EN SALUD SEXUAL Y REPRODUCTIVA	Muy Alta	PERSONA CAPACITADA	Acumulado Anual	PROG.	0.00	0.00	0.00	0.00	0.00	0.00	S.P.	S.P.	0.00	0.00	0.00	60.00	0.00	156.65	216.65						
				EJEC.	0.00	0.00	0.00	0.00	0.00	0.00	0.00		0.00	0.00	0.00	60.00	0.00	156.65	216.65						
AOI00149000692 - 3341204 - DOCENTES CAPACITADOS REALIZAN EDUCACIÓN SEXUAL INTEGRAL DESDE LA INSTITUCIÓN EDUCATIVA	Muy Alta	DOCENTE CAPACITADO	Acumulado Anual	PROG.	0.00	0.00	0.00	0.00	0.00	0.00	S.P.	S.P.	0.00	0.00	0.00	200.00	0.00	0.00	200.00						
				EJEC.	0.00	0.00	0.00	0.00	0.00	0.00	0.00		0.00	0.00	0.00	200.00	0.00	0.00	200.00						
AOI00149003166 - 3330617 - PALADAR HENDIDO (FISURA LABIO PALATINO)	Muy Alta	CASO TRATADO	Acumulado Anual	PROG.	1.00	0.00	0.00	0.00	0.00	0.00	1.00	0.00	0.00	0.00	0.00	0.00	0.00	0.00	0.00						
				EJEC.	0.00	0.00	0.00	0.00	0.00	0.00	0.00		0.00	0.00	0.00	0.00	0.00	0.00	0.00						
AOI00149003095 - 3329117 - EXTRACCIÓN O REMOCIÓN DEL IMPLANTE	Muy Alta	PACIENTE ATENDIDO	Acumulado Anual	PROG.	1.00	0.00	0.00	0.00	0.00	0.00	1.00	0.00	0.00	0.00	0.00	0.00	0.00	0.00	0.00						
				EJEC.	0.00	0.00	0.00	0.00	0.00	0.00	0.00		0.00	0.00	0.00	0.00	0.00	0.00	0.00						
AOI00149000399 - 3330401 - REFERENCIA DE FONP / FUNCIONES OBSTETRICAS NEONATALES PRIMARIAS	Muy Alta	GESTANTE Y/O NEONATO REFERIDO	Acumulado Anual	PROG.	8.00	7.00	7.00	6.00	2.00	0.00	30.00	100.00	0.00	0.00	0.00	0.00	0.00	504.00	504.00						
				EJEC.	8.00	7.00	7.00	6.00	2.00	0.00	30.00		0.00	0.00	0.00	0.00	0.00	504.00	504.00						
AOI00149001875 - 3341205 - FUNCIONARIOS MUNICIPALES CAPACITADOS GESTIONAN ESPACIOS EDUCATIVOS PARA PROMOVER LA SALUD SEXUAL Y REPRODUCTIVA	Muy Alta	PERSONA CAPACITADA	Acumulado Anual	PROG.	0.00	0.00	0.00	0.00	0.00	0.00	S.P.	S.P.	0.00	0.00	0.00	0.00	0.00	0.00	0.00						
				EJEC.	0.00	0.00	0.00	0.00	0.00	0.00	0.00		0.00	0.00	0.00	0.00	0.00	0.00	0.00						

				EJEC.	
AOI00149000598 - 3317201 - ATENCION A LA GESTANTE	Muy Alta	GESTANTE CONTROLADA	Acumulado Anual	PROG.	3.00	4.00	3.00	6.00	6.00	6.00	28.00	100.00	0.00	0.00	0.00	4,537.00	30,817.18	2,124.90	37,479.08	
				EJEC.	3.00	4.00	3.00	6.00	6.00	6.00	28.00	0.00	0.00	0.00	4,537.00	30,817.18	2,124.90	37,479.08		
AOI00149001491 - 3329108 - ANTICONCEPTIVO HORMONAL ORAL	Muy Alta	PAREJA PROTEGIDA	Acumulado Anual	PROG.	5.00	5.00	2.00	2.00	3.00	2.00	19.00	100.00	0.00	0.00	380.00	0.00	0.00	0.00	380.00	
				EJEC.	5.00	5.00	2.00	2.00	3.00	2.00	19.00	0.00	0.00	0.00	0.00	0.00	0.00	0.00	0.00	
AOI00149003083 - 3329117 - EXTRACCIÓN O REMOCIÓN DEL IMPLANTE	Muy Alta	PACIENTE ATENDIDO	Acumulado Anual	PROG.	0.00	0.00	0.00	0.00	0.00	0.00	S.P.	S.P.	0.00	0.00	0.00	0.00	0.00	0.00	0.00	
				EJEC.	0.00	0.00	0.00	0.00	0.00	0.00	0.00	0.00	0.00	0.00	0.00	0.00	0.00	0.00	0.00	0.00
AOI00149002292 - 3317204 - EXAMENES DE LABORATORIO COMPLETO	Muy Alta	GESTANTE ATENDIDA	Acumulado Anual	PROG.	8.00	8.00	8.00	7.00	7.00	7.00	45.00	86.67	0.00	0.00	0.00	0.00	1,260.00	0.00	1,260.00	
				EJEC.	6.00	8.00	6.00	7.00	4.00	8.00	39.00	0.00	0.00	0.00	0.00	1,260.00	0.00	1,260.00		
AOI00149002295 - 3317209 - EVALUACION DEL BIENESTAR FETAL	Muy Alta	GESTANTE EXAMINADA	Acumulado Anual	PROG.	11.00	11.00	11.00	11.00	11.00	11.00	66.00	100.00	3,294.24	0.00	32,399.00	0.00	0.00	0.00	35,693.24	
				EJEC.	9.00	27.00	55.00	33.00	39.00	29.00	192.00	0.00	0.00	0.00	0.00	0.00	0.00	0.00	0.00	
AOI00149000781 - 3329115 - IMPLANTE	Muy Alta	PAREJA PROTEGIDA	Acumulado Anual	PROG.	7.00	7.00	8.00	8.00	8.00	7.00	45.00	100.00	22,219.33	0.00	0.00	0.00	0.00	0.00	0.00	22,219.33
				EJEC.	10.00	18.00	9.00	17.00	17.00	10.00	81.00	0.00	0.00	0.00	0.00	0.00	0.00	0.00	0.00	
AOI00149002298 - 3329418 - GESTANTE CON ANEMIA	Muy Alta	CASO TRATADO	Acumulado Anual	PROG.	2.00	2.00	2.00	2.00	2.00	2.00	12.00	75.00	0.00	0.00	0.00	0.00	0.00	0.00	279.00	
				EJEC.	3.00	1.00	0.00	1.00	3.00	1.00	9.00	0.00	0.00	0.00	0.00	0.00	0.00	0.00	279.00	
AOI00149001164 - 3341202 - AGENTES COMUNITARIOS DE SALUD CAPACITADOS REALIZAN ORIENTACIÓN A FAMILIAS DE GESTANTES Y PUERPERAS EN PRÁCTICAS SALUDABLES EN SALUD SEXUAL Y REPRODUCTIVA	Muy Alta	PERSONA CAPACITADA	Acumulado Anual	PROG.	0.00	0.00	0.00	10.00	0.00	0.00	10.00	100.00	0.00	0.00	0.00	66.00	104.08	196.62	366.70	
				EJEC.	0.00	0.00	0.00	10.00	0.00	0.00	10.00	0.00	0.00	0.00	66.00	104.08	196.62	366.70		
AOI00149003142 - 3330603 - NEONATO AFECTADO POR EL TRAUMA OBSTETRICO	Muy Alta	CASO TRATADO	Acumulado Anual	PROG.	1.00	0.00	0.00	0.00	0.00	0.00	1.00	100.00	0.00	0.00	0.00	0.00	0.00	0.00	0.00	
				EJEC.	0.00	0.00	1.00	0.00	0.00	0.00	1.00	0.00	0.00	0.00	0.00	0.00	0.00	0.00	0.00	
AOI00149003147 - 3330619 - SEGUIMIENTO DEL RECIÉN NACIDO DE ALTO RIESGO	Muy Alta	RECIEN NACIDO ATENDIDO	Acumulado Anual	PROG.	1.00	0.00	0.00	0.00	0.00	0.00	1.00	0.00	0.00	0.00	0.00	0.00	0.00	0.00	0.00	
				EJEC.	0.00	0.00	0.00	0.00	0.00	0.00	0.00	0.00	0.00	0.00	0.00	0.00	0.00	0.00	0.00	
AOI00149003030 - 3329116 - EFECTOS SECUNDARIOS DEL IMPLANTE	Muy Alta	PACIENTE ATENDIDO	Acumulado Anual	PROG.	2.00	0.00	0.00	0.00	0.00	0.00	2.00	0.00	0.00	0.00	0.00	0.00	0.00	0.00	0.00	
				EJEC.	0.00	0.00	0.00	0.00	0.00	0.00	0.00	0.00	0.00	0.00	0.00	0.00	0.00	0.00	0.00	
AOI00149000799 - 3330604 - NEONATO AFECTADO POR CONDICIONES MATERNAS (HTA, INFECCION, DM Y RPM)	Muy Alta	CASO TRATADO	Acumulado Anual	PROG.	0.00	0.00	0.00	1.00	0.00	0.00	1.00	0.00	0.00	50.00	0.00	0.00	0.00	0.00	50.00	
				EJEC.	0.00	0.00	0.00	0.00	0.00	0.00	0.00	0.00	0.00	0.00	0.00	0.00	0.00	0.00	0.00	
AOI00149003165 - 3330610 - SEPSIS NEONATAL	Muy Alta	CASO TRATADO	Acumulado Anual	PROG.	3.00	0.00	0.00	0.00	0.00	0.00	3.00	0.00	0.00	0.00	0.00	0.00	0.00	0.00	0.00	
				EJEC.	0.00	0.00	0.00	0.00	0.00	0.00	0.00	0.00	0.00	0.00	0.00	0.00	0.00	0.00	0.00	
AOI00149000773 - 3329107 - METODOS DE BARRERA	Muy Alta	PAREJA PROTEGIDA	Acumulado Anual	PROG.	8.00	9.00	9.00	9.00	9.00	9.00	53.00	86.85	2,542.10	0.00	0.00	0.00	0.00	0.00	0.00	2,542.10
				EJEC.	28.00	17.00	0.33	0.40	0.00	0.30	46.03	0.00	0.00	0.00	0.00	0.00	0.00	0.00	0.00	
AOI00149000308 - 5000502 - ATENCION INTEGRAL PARA LA PREVENCIÓN DEL EMBARAZO ADOLESCENTE	Muy Alta	ADOLESCENTE ATENDIDA	Acumulado Anual	PROG.	0.00	0.00	0.00	0.00	1.00	0.00	1.00	100.00	0.00	0.00	0.00	0.00	400.00	0.00	400.00	
				EJEC.	0.00	0.00	0.00	0.00	1.00	0.00	1.00	0.00	0.00	0.00	0.00	0.00	400.00	0.00	400.00	
AOI00149000997 - 3317203 - VISITA DOMICILIARIA	Muy Alta	GESTANTE CONTROLADA	Acumulado Anual	PROG.	8.00	8.00	8.00	8.00	8.00	8.00	48.00	100.00	0.00	0.00	0.00	0.00	0.00	0.00	0.00	
				EJEC.	10.00	10.00	5.00	11.00	3.00	9.00	48.00	0.00	0.00	0.00	0.00	0.00	0.00	0.00	0.00	
AOI00149000998 - 3329106 - ANTICONCEPTIVO HORMONAL INYECTABLE	Muy Alta	PAREJA PROTEGIDA	Acumulado Anual	PROG.	13.00	13.00	12.00	11.00	11.00	11.00	71.00	75.21	0.00	0.00	0.00	0.00	0.00	0.00	760.00	
				EJEC.	6.00	14.00	6.00	9.80	6.80	10.80	53.40	0.00	0.00	0.00	0.00	0.00	0.00	760.00	760.00	
AOI00149003010 - 3329117 - EXTRACCIÓN O REMOCIÓN DEL IMPLANTE	Muy Alta	PACIENTE ATENDIDO	Acumulado Anual	PROG.	0.00	0.00	0.00	0.00	1.00	1.00	2.00	100.00	0.00	0.00	0.00	0.00	0.00	0.00	0.00	
				EJEC.	0.00	0.00	0.00	0.00	1.00	1.00	2.00	0.00	0.00	0.00	0.00	0.00	0.00	0.00	0.00	
AOI00149000782 - 3329202 - CAPTACION DE MUJERES CON DEMANDA INSATISFECHA DE PLANIFICACION FAMILIAR	Muy Alta	PERSONA ATENDIDA	Acumulado Anual	PROG.	9.00	9.00	8.00	8.00	9.00	9.00	52.00	0.00	26.50	0.00	0.00	175.00	0.00	0.00	201.50	
				EJEC.	0.00	0.00	0.00	0.00	0.00	0.00	0.00	0.00	0.00	0.00	0.00	0.00	0.00	0.00	0.00	
AOI00149000783 - 3329203 - ATENCION PREGESTACIONAL	Muy Alta	PERSONA ATENDIDA	Acumulado Anual	PROG.	0.00	0.00	1.00	0.00	0.00	0.00	1.00	100.00	3,124.65	0.00	0.00	0.00	0.00	0.00	3,124.65	
				EJEC.	0.00	0.00	1.00	0.00	0.00	0.00	1.00	0.00	0.00	0.00	0.00	0.00	0.00	0.00	0.00	
AOI00149000791 - 3329417 - OTRAS ENFERMEADES DEL EMBARAZO	Muy Alta	CASO TRATADO	Acumulado Anual	PROG.	0.00	0.00	2.00	3.00	3.00	1.00	9.00	100.00	0.00	0.00	0.00	0.00	0.00	0.00	3.00	
				EJEC.	0.00	0.00	2.00	3.00	3.00	1.00	9.00	0.00	0.00	0.00	0.00	0.00	0.00	0.00	3.00	



				EJEC.	3.00	6.00	3.00	1.00	6.00	0.00	19.00		0.00	0.00	0.00	0.00	0.00	3.00	3.00
AOI00149000793 - 3329902 - MASTITIS	Muy Alta	CASO TRATADO	Acumulado Anual	PROG.	0.00	0.00	0.00	0.00	1.00	0.00	1.00	100.00	740.26	0.00	11,784.00	0.00	0.00	0.00	12,524.26
				EJEC.	2.00	0.00	0.00	0.00	0.00	0.00	2.00		0.00	0.00	0.00	0.00	0.00	0.00	0.00
AOI00149002299 - 3330503 - VISITA DOMICILIARIA	Muy Alta	VISITA	Acumulado Anual	PROG.	8.00	8.00	8.00	7.00	7.00	7.00	45.00	0.00	0.00	300.00	0.00	0.00	0.00	0.00	300.00
				EJEC.	0.00	0.00	0.00	0.00	0.00	0.00	0.00		0.00	0.00	0.00	0.00	0.00	0.00	0.00
AOI00149002710 - 3329406 - HEMORRAGIAS DE LA 1ER MITAD DEL EMBARAZO SIN LAPAROTOMIA	Muy Alta	CASO TRATADO	Acumulado Anual	PROG.	1.00	0.00	0.00	1.00	0.00	0.00	2.00	100.00	2,644.60	0.00	0.00	0.00	0.00	0.00	2,644.60
				EJEC.	3.00	1.00	1.00	2.00	4.00	0.00	11.00		0.00	0.00	0.00	0.00	0.00	0.00	0.00
AOI00149000276 - 3330503 - VISITA DOMICILIARIA	Muy Alta	VISITA	Acumulado Anual	PROG.	0.00	0.00	4.00	0.00	0.00	3.00	7.00	100.00	0.00	0.00	0.00	0.00	0.00	0.00	0.00
				EJEC.	0.00	0.00	4.00	0.00	0.00	3.00	7.00		0.00	0.00	0.00	0.00	0.00	0.00	0.00
AOI00149003141 - 3329903 - OTRAS COMPLICACIONES DEL PUERPERIO	Muy Alta	CASO TRATADO	Acumulado Anual	PROG.	1.00	0.00	0.00	0.00	0.00	0.00	1.00	100.00	478.60	0.00	0.00	0.00	0.00	0.00	478.60
				EJEC.	3.00	0.00	0.00	1.00	0.00	0.00	4.00		0.00	0.00	0.00	0.00	0.00	0.00	0.00
AOI00149000400 - 3330501 - ATENCION INMEDIATA DEL RECIEN NACIDO	Muy Alta	RECIEN NACIDO ATENDIDO	Acumulado Anual	PROG.	7.00	11.00	7.00	12.00	4.00	8.00	49.00	100.00	13,918.22	13,168.22	14,922.25	14,922.25	14,207.27	15,807.32	86,945.53
				EJEC.	7.00	11.00	7.00	12.00	4.00	8.00	49.00		13,918.22	13,168.22	14,922.25	14,922.25	14,207.27	15,807.32	86,945.53
AOI00149001287 - 3341202 - AGENTES COMUNITARIOS DE SALUD CAPACITADOS REALIZAN ORIENTACION A FAMILIAS DE GESTANTES Y PUERPERAS EN PRACTICAS SALUDABLES EN SALUD SEXUAL Y REPRODUCTIVA	Muy Alta	PERSONA CAPACITADA	Acumulado Anual	PROG.	0.00	0.00	0.00	10.00	0.00	0.00	10.00	100.00	0.00	0.00	0.00	110.00	0.00	157.83	267.83
				EJEC.	0.00	0.00	0.00	10.00	0.00	0.00	10.00		0.00	0.00	0.00	110.00	0.00	157.83	267.83
AOI00149000469 - 3330401 - REFERENCIA DE FONP / FUNCIONES OBSTETRICAS NEONATALES PRIMARIAS	Muy Alta	GESTANTE Y/O NEONATO REFERIDO	Acumulado Anual	PROG.	0.00	1.00	0.00	1.00	0.00	1.00	3.00	100.00	0.00	0.00	714.00	0.00	0.00	0.00	714.00
				EJEC.	4.00	6.00	0.00	2.00	0.00	2.00	14.00		0.00	0.00	0.00	0.00	0.00	0.00	0.00
AOI00149001873 - 3341203 - FAMILIAS DE ADOLESCENTES QUE RECIBEN SESIONES EDUCATIVAS Y DEMOSTRATIVA PARA PROMOVER PRACTICAS SALUDABLES EN SALUD SEXUAL	Muy Alta	FAMILIA	Acumulado Anual	PROG.	5.00	0.00	0.00	0.00	0.00	0.00	5.00	100.00	0.00	0.00	0.00	0.00	0.00	0.00	0.00
				EJEC.	5.00	0.00	0.00	0.00	0.00	0.00	5.00		0.00	0.00	0.00	0.00	0.00	0.00	0.00
AOI00149001437 - 3341202 - AGENTES COMUNITARIOS DE SALUD CAPACITADOS REALIZAN ORIENTACION A FAMILIAS DE GESTANTES Y PUERPERAS EN PRACTICAS SALUDABLES EN SALUD SEXUAL Y REPRODUCTIVA	Muy Alta	PERSONA CAPACITADA	Acumulado Anual	PROG.	0.00	0.00	0.00	0.00	8.00	0.00	8.00	100.00	0.00	0.00	0.00	75.00	0.00	488.53	563.53
				EJEC.	0.00	0.00	0.00	0.00	8.00	0.00	8.00		0.00	0.00	0.00	75.00	0.00	488.53	563.53
AOI00149002674 - 0087901 - ADOLESCENTE CON SUPLEMENTO DE HIERRO Y ACIDO FOLICO	Muy Alta	ADOLESCENTE ATENDIDA	Acumulado Anual	PROG.	5.00	5.00	5.00	5.00	5.00	5.00	30.00	100.00	457.00	0.00	0.00	0.00	0.00	0.00	457.00
				EJEC.	0.00	3.00	5.00	91.00	1.00	66.00	166.00		0.00	0.00	0.00	0.00	0.00	0.00	0.00
AOI00149002732 - 3317204 - EXAMENES DE LABORATORIO COMPLETO	Muy Alta	GESTANTE ATENDIDA	Acumulado Anual	PROG.	18.00	17.00	17.00	12.00	14.00	16.00	94.00	100.00	0.00	0.00	0.00	0.00	2,275.00	0.00	2,275.00
				EJEC.	18.00	17.00	17.00	12.00	14.00	16.00	94.00		0.00	0.00	0.00	0.00	2,275.00	0.00	2,275.00
AOI00149002735 - 3317210 - GESTANTE CON SUPLEMENTO DE HIERRO Y ACIDO FOLICO	Muy Alta	GESTANTE SUPLEMENTADA	Acumulado Anual	PROG.	1.00	5.00	9.00	10.00	14.00	11.00	50.00	100.00	552.98	8,358.90	8,358.90	5,572.60	5,572.60	5,572.60	33,988.58
				EJEC.	1.00	5.00	9.00	10.00	14.00	11.00	50.00		552.98	8,358.90	8,358.90	5,572.60	5,572.60	5,572.60	33,988.58
AOI00149000063 - 3317201 - ATENCION A LA GESTANTE	Muy Alta	GESTANTE CONTROLADA	Acumulado Anual	PROG.	6.00	13.00	6.00	9.00	5.00	3.00	42.00	100.00	5,986.42	5,586.42	6,050.05	8,546.05	43,880.51	8,742.47	78,791.92
				EJEC.	6.00	13.00	6.00	9.00	5.00	3.00	42.00		5,986.42	5,586.42	6,050.05	8,546.05	43,880.51	8,742.47	78,791.92
AOI00149000798 - 3330603 - NEONATO AFECTADO POR EL PARTO (TRAUMA OBSTETRICO)	Muy Alta	CASO TRATADO	Acumulado Anual	PROG.	0.00	0.00	0.00	0.00	0.00	1.00	1.00	100.00	0.00	100.00	0.00	0.00	0.00	0.00	100.00
				EJEC.	0.00	0.00	2.00	0.00	1.00	0.00	3.00		0.00	0.00	0.00	0.00	0.00	0.00	0.00
AOI00149002300 - 3330611 - TRASTORNOS METABOLICOS DEL RECIEN NACIDO. ICTERICIA NEONATAL NO FISIOLÓGICA	Muy Alta	CASO TRATADO	Acumulado Anual	PROG.	0.00	1.00	0.00	0.00	0.00	0.00	1.00	100.00	0.00	0.00	0.00	0.00	0.00	0.00	0.00
				EJEC.	0.00	1.00	0.00	0.00	0.00	0.00	1.00		0.00	0.00	0.00	0.00	0.00	0.00	0.00
AOI00149002704 - 3317202 - VACUNA ANTITETANICA A LA GESTANTE	Muy Alta	GESTANTE PROTEGIDA	Acumulado Anual	PROG.	1.00	7.00	6.00	9.00	14.00	11.00	48.00	100.00	0.00	0.00	0.00	0.00	0.00	0.00	0.00
				EJEC.	1.00	7.00	6.00	9.00	14.00	11.00	48.00		0.00	0.00	0.00	0.00	0.00	0.00	0.00
AOI00149003163 - 3329117 - EXTRACCIÓN O REMOCIÓN DEL IMPLANTE	Muy Alta	PACIENTE ATENDIDO	Acumulado Anual	PROG.	10.00	0.00	0.00	0.00	0.00	0.00	10.00	100.00	0.00	0.00	480.00	0.00	0.00	0.00	480.00
				EJEC.	6.00	8.00	6.00	2.00	7.00	4.00	33.00		0.00	0.00	0.00	0.00	0.00	0.00	0.00
AOI00149001160 - 3329413 - RUPTURA PREMATURA DE MEMBRANAS Y OTRARELACIONADAS	Muy Alta	CASO TRATADO	Acumulado Anual	PROG.	0.00	0.00	0.00	0.00	0.00	1.00	1.00	0.00	381.29	0.00	0.00	0.00	0.00	7,546.05	7,927.34
				EJEC.	0.00	0.00	0.00	0.00	0.00	0.00	0.00		0.00	0.00	0.00	0.00	0.00	7,546.05	7,546.05
AOI00149001697 - 3329114 - CONDON FEMENINO	Muy Alta	PAREJA PROTEGIDA	Acumulado Anual	PROG.	0.00	0.00	0.00	1.00	0.00	0.00	1.00	0.00	0.00	0.00	0.00	0.00	0.00	0.00	0.00
				EJEC.	0.00	0.00	0.00	0.00	0.00	0.00	0.00		0.00	0.00	0.00	0.00	0.00	0.00	0.00
AOI00149001849 - 3317202 - VACUNA ANTITETANICA A LA	Muy Alta	GESTANTE PROTEGIDA	Acumulado Anual		1.00	1.00	0.00	0.00	0.00	0.00	2.00	100.00	0.00	0.00	0.00	0.00	138.00	0.00	138.00

GESTANTE				PROG.															
				EJEC.	1.00	1.00	0.00	0.00	0.00	0.00	2.00		0.00	0.00	0.00	0.00	138.00	0.00	138.00
AOI00149001424 - 3329106 - ANTICONCEPTIVO HORMONAL INYECTABLE	Muy Alta	PAREJA PROTEGIDA	Acumulado Anual	PROG.	4.00	5.00	8.00	19.00	16.00	18.00	70.00	100.00	0.00	0.00	0.00	0.00	0.00	0.00	0.00
				EJEC.	4.00	5.00	8.00	19.00	16.00	18.00	70.00	0.00	0.00	0.00	0.00	0.00	0.00	0.00	0.00
AOI00149001427 - 3329109 - ANTICONCEPCION ORAL DE EMERGENCIA (AOE)	Muy Alta	PERSONA ATENDIDA	Acumulado Anual	PROG.	0.00	0.00	0.00	1.00	1.00	0.00	2.00	0.00	0.00	0.00	0.00	0.00	0.00	0.00	0.00
				EJEC.	0.00	0.00	0.00	0.00	0.00	0.00	0.00	0.00	0.00	0.00	0.00	0.00	0.00	0.00	0.00
AOI00149001429 - 3329111 - METODO DE LACTANCIA MATERNA EXCLUSIVA(MELA)	Muy Alta	PAREJA PROTEGIDA	Acumulado Anual	PROG.	2.00	8.00	0.00	0.00	1.00	2.00	13.00	100.00	0.00	0.00	0.00	0.00	0.00	0.00	0.00
				EJEC.	2.00	8.00	0.00	0.00	1.00	2.00	13.00	0.00	0.00	0.00	0.00	0.00	0.00	0.00	0.00
AOI0014900139 - 3330501 - ATENCION INMEDIATA DEL RECIEN NACIDO	Muy Alta	RECIEN NACIDO ATENDIDO	Acumulado Anual	PROG.	57.00	45.00	51.00	52.00	57.00	44.00	306.00	99.67	0.00	0.00	0.00	0.00	0.00	1,867.00	1,867.00
				EJEC.	57.00	45.00	51.00	52.00	57.00	43.00	305.00	0.00	0.00	0.00	0.00	0.00	0.00	1,867.00	1,867.00
AOI00149000796 - 3330505 - ATENCIÓN DEL RECIÉN NACIDO EN ALOJAMIENTO CONJUNTO	Muy Alta	RECIEN NACIDO ATENDIDO	Acumulado Anual	PROG.	57.00	45.00	51.00	45.00	57.00	43.00	298.00	100.00	0.00	0.00	0.00	0.00	125.00	125.00	250.00
				EJEC.	57.00	45.00	51.00	45.00	57.00	43.00	298.00	0.00	0.00	0.00	0.00	125.00	125.00	250.00	
AOI00149001165 - 3341203 - FAMILIAS DE ADOLESCENTES QUE RECIBEN SESIONES EDUCATIVAS Y DEMOSTRATIVA PARA PROMOVER PRÁCTICAS SALUDABLES EN SALUD SEXUAL INTEGRAL	Muy Alta	FAMILIA	Acumulado Anual	PROG.	5.00	6.00	0.00	0.00	4.00	4.00	19.00	78.95	0.00	0.00	0.00	0.00	0.00	0.00	0.00
				EJEC.	5.00	6.00	0.00	0.00	0.00	4.00	15.00	0.00	0.00	0.00	0.00	0.00	0.00	0.00	0.00
AOI00149001689 - 3329106 - ANTICONCEPTIVO HORMONAL INYECTABLE	Muy Alta	PAREJA PROTEGIDA	Acumulado Anual	PROG.	5.00	7.00	10.00	14.00	12.00	14.00	62.00	100.00	0.00	0.00	0.00	0.00	0.00	330.00	330.00
				EJEC.	5.00	7.00	10.00	14.00	12.00	14.00	62.00	0.00	0.00	0.00	0.00	0.00	0.00	330.00	330.00
AOI00149003145 - 3330617 - PALADAR HENDIDO (FISURA LABIO PALATINO)	Muy Alta	CASO TRATADO	Acumulado Anual	PROG.	1.00	0.00	0.00	0.00	0.00	0.00	1.00	0.00	0.00	0.00	0.00	0.00	0.00	0.00	
				EJEC.	0.00	0.00	0.00	0.00	0.00	0.00	0.00	0.00	0.00	0.00	0.00	0.00	0.00	0.00	
AOI00149003146 - 3330618 - DISPLASIA EVOLUTIVA DE CABEZA	Muy Alta	CASO TRATADO	Acumulado Anual	PROG.	1.00	0.00	0.00	0.00	0.00	0.00	1.00	0.00	0.00	0.00	0.00	0.00	0.00	0.00	
				EJEC.	0.00	0.00	0.00	0.00	0.00	0.00	0.00	0.00	0.00	0.00	0.00	0.00	0.00	0.00	
AOI00149001861 - 3329114 - CONDON FEMENINO	Muy Alta	PAREJA PROTEGIDA	Acumulado Anual	PROG.	0.00	0.00	1.00	0.00	0.00	0.00	1.00	0.00	0.00	0.00	0.00	0.00	0.00	0.00	
				EJEC.	0.00	0.00	0.00	0.00	0.00	0.00	0.00	0.00	0.00	0.00	0.00	0.00	0.00	0.00	
AOI00149001862 - 3329115 - IMPLANTE	Muy Alta	PAREJA PROTEGIDA	Acumulado Anual	PROG.	2.00	2.00	2.00	2.00	3.00	3.00	14.00	100.00	0.00	0.00	240.00	0.00	0.00	0.00	240.00
				EJEC.	11.00	5.00	5.00	5.00	2.00	14.00	42.00	0.00	0.00	0.00	0.00	0.00	0.00	0.00	
AOI00149001436 - 3330505 - ATENCIÓN DEL RECIÉN NACIDO EN ALOJAMIENTO CONJUNTO	Muy Alta	RECIEN NACIDO ATENDIDO	Acumulado Anual	PROG.	12.00	6.00	8.00	9.00	8.00	8.00	51.00	100.00	0.00	0.00	0.00	0.00	255.00	0.00	255.00
				EJEC.	12.00	6.00	8.00	9.00	8.00	8.00	51.00	0.00	0.00	0.00	0.00	255.00	0.00	255.00	
AOI00149000604 - 3341201 - FAMILIAS DE LA GESTANTE Y PUÉRPERA QUE RECIBEN CONSEJERÍA EN EL HOGAR A TRAVÉS DE LA VISITA DOMICILIARIA PARA PROMOVER PRÁCTICAS SALUDABLES EN SALUD SEXUAL Y REPRODUCTIVA DURANTE LA VISITA DOMICILIAR	Muy Alta	FAMILIA	Acumulado Anual	PROG.	5.00	0.00	5.00	6.00	5.00	5.00	26.00	100.00	0.00	0.00	0.00	0.00	1,406.00	0.00	1,406.00
				EJEC.	5.00	0.00	5.00	6.00	5.00	5.00	26.00	0.00	0.00	0.00	0.00	1,406.00	0.00	1,406.00	
AOI00149003032 - 3330602 - ASFIXIA DEL NACIMIENTO	Muy Alta	CASO TRATADO	Acumulado Anual	PROG.	1.00	0.00	0.00	0.00	0.00	0.00	1.00	0.00	0.00	0.00	0.00	0.00	0.00	0.00	
				EJEC.	0.00	0.00	0.00	0.00	0.00	0.00	0.00	0.00	0.00	0.00	0.00	0.00	0.00		
AOI00149003193 - 3328701 - DESARROLLO DE NORMAS Y GUIAS TÉCNICAS CON ADECUACION CULTURAL	Muy Alta	NORMA	Acumulado Anual	PROG.	0.00	0.00	0.00	0.00	0.00	0.00	S.P.	S.P.	0.00	0.00	0.00	0.00	1,575.00	716.01	2,291.01
				EJEC.	0.00	0.00	0.00	0.00	0.00	0.00	0.00	0.00	0.00	0.00	0.00	1,575.00	716.01	2,291.01	
AOI00149002733 - 3317205 - ECOGRAFIA OBSTETRICA	Muy Alta	GESTANTE ATENDIDA	Acumulado Anual	PROG.	18.00	14.00	36.00	3.00	3.00	4.00	78.00	100.00	0.00	0.00	0.00	0.00	0.00	0.00	
				EJEC.	18.00	14.00	36.00	3.00	3.00	4.00	78.00	0.00	0.00	0.00	0.00	0.00	0.00	0.00	
AOI00149001688 - 3317203 - VISITA DOMICILIARIA	Muy Alta	GESTANTE CONTROLADA	Acumulado Anual	PROG.	36.00	17.00	20.00	24.00	9.00	11.00	117.00	100.00	0.00	0.00	0.00	0.00	0.00	0.00	
				EJEC.	36.00	17.00	20.00	24.00	9.00	11.00	117.00	0.00	0.00	0.00	0.00	0.00	0.00	0.00	
AOI00149002020 - 3328702 - IMPLEMENTACION DE DOCUMENTOS TECNICOS CON ADECUACION CULTURAL	Alta	INFORME	Acumulado Anual	PROG.	0.00	0.00	0.00	0.00	0.00	1.00	1.00	0.00	0.00	2,381.43	0.00	0.00	0.00	0.00	2,381.43
				EJEC.	0.00	0.00	0.00	0.00	0.00	0.00	0.00	0.00	0.00	0.00	0.00	0.00	0.00	0.00	
AOI00149002736 - 3329601 - TRABAJO DE PARTO DISFUNCIONAL.	Muy Alta	PARTO COMPLICADO	Acumulado Anual	PROG.	0.00	0.00	2.00	0.00	2.00	0.00	4.00	0.00	0.00	0.00	0.00	0.00	0.00	0.00	
				EJEC.	0.00	0.00	0.00	0.00	0.00	0.00	0.00	0.00	0.00	0.00	0.00	0.00	0.00		
AOI00149000004 - 3329701 - CESAREA	Muy Alta	CESAREA	Acumulado Anual	PROG.	26.00	19.00	20.00	28.00	21.00	19.00	133.00	100.00	17,054.64	14,984.64	30,742.12	24,984.42	25,606.94	22,551.62	135,924.38
				EJEC.	26.00	19.00	20.00	28.00	21.00	19.00	133.00	17,054.64	14,984.64	30,742.12	24,984.42	25,606.94	22,551.62	135,924.38	



AOI0014900006 - 3330601 - ATENCION DE RECIENTE NACIDO CON COMPLICACIONES	Muy Alta	CASO TRATADO	Acumulado Anual	PROG.	1.00	2.00	1.00	2.00	3.00	4.00	13.00	100.00	0.00	0.00	0.00	0.00	0.00	0.00	0.00
				EJEC.	1.00	2.00	1.00	2.00	3.00	4.00	13.00		0.00	0.00	0.00	0.00	0.00	0.00	0.00
AOI00149002705 - 3317204 - EXAMENES DE LABORATORIO COMPLETO	Muy Alta	GESTANTE ATENDIDA	Acumulado Anual	PROG.	34.00	34.00	40.00	36.00	37.00	39.00	220.00	100.00	0.00	0.00	0.00	0.00	3,388.00	0.00	3,388.00
				EJEC.	34.00	34.00	40.00	36.00	37.00	39.00	220.00		0.00	0.00	0.00	0.00	3,388.00	0.00	3,388.00
AOI00149002706 - 3317205 - ECOGRAFIA OBSTETRICA	Muy Alta	GESTANTE ATENDIDA	Acumulado Anual	PROG.	15.00	14.00	33.00	14.00	10.00	18.00	104.00	100.00	6,160.22	0.00	0.00	0.00	0.00	0.00	0.00
				EJEC.	15.00	14.00	33.00	14.00	10.00	18.00	104.00		0.00	0.00	0.00	0.00	0.00	0.00	
AOI00149002669 - 3317205 - ECOGRAFIA OBSTETRICA	Muy Alta	GESTANTE ATENDIDA	Acumulado Anual	PROG.	18.00	18.00	18.00	18.00	18.00	18.00	108.00	86.11	343.50	0.00	0.00	0.00	0.00	0.00	343.50
				EJEC.	11.00	8.00	30.00	13.00	16.00	15.00	93.00		0.00	0.00	0.00	0.00	0.00	0.00	
AOI00149000207 - 3341201 - FAMILIAS DE LA GESTANTE Y PUERPERA QUE RECIBEN CONSEJERIA EN EL HOGAR A TRAVES DE LA VISITA DOMICILIARIA PARA PROMOVER PRÁCTICAS SALUDABLES EN SALUD SEXUAL Y REPRODUCTIVA DURANTE LA VISITA DOMICILIAR	Muy Alta	FAMILIA	Acumulado Anual	PROG.	5.00	5.00	0.00	8.00	6.00	6.00	30.00	100.00	0.00	0.00	0.00	0.00	0.00	0.00	0.00
				EJEC.	5.00	5.00	0.00	8.00	6.00	6.00	30.00		0.00	0.00	0.00	0.00	0.00	0.00	
AOI00149000317 - 3329408 - HIPEREMESIS GRAVIDICA	Muy Alta	CASO TRATADO	Acumulado Anual	PROG.	0.00	0.00	1.00	0.00	0.00	0.00	1.00	100.00	252.74	250.00	0.00	0.00	0.00	0.00	502.74
				EJEC.	0.00	1.00	2.00	0.00	0.00	2.00	5.00		0.00	0.00	0.00	0.00	0.00	0.00	
AOI00149000332 - 3341201 - FAMILIAS DE LA GESTANTE Y PUERPERA QUE RECIBEN CONSEJERIA EN EL HOGAR A TRAVES DE LA VISITA DOMICILIARIA PARA PROMOVER PRÁCTICAS SALUDABLES EN SALUD SEXUAL Y REPRODUCTIVA DURANTE LA VISITA DOMICILIAR	Muy Alta	FAMILIA	Acumulado Anual	PROG.	0.00	0.00	0.00	0.00	8.00	5.00	13.00	100.00	0.00	0.00	0.00	0.00	0.00	0.00	0.00
				EJEC.	0.00	0.00	0.00	0.00	8.00	5.00	13.00		0.00	0.00	0.00	0.00	0.00	0.00	
AOI00149000395 - 3329105 - DISPOSITIVOS INTRAUTERINOS (METODO DIU)	Muy Alta	PAREJA PROTEGIDA	Acumulado Anual	PROG.	0.00	0.00	0.00	0.00	0.00	0.00	S.P.	S.P.	0.00	0.00	0.00	6,172.60	6,172.60	6,172.60	18,517.80
				EJEC.	0.00	0.00	0.00	0.00	0.00	0.00	0.00		0.00	0.00	0.00	6,172.60	6,172.60	6,172.60	18,517.80
AOI00149002726 - 3329406 - HEMORRAGIAS DE LA 1ER MITAD DEL EMBARAZO SIN LAPAROTOMIA	Muy Alta	CASO TRATADO	Acumulado Anual	PROG.	0.00	0.00	0.00	0.00	1.00	0.00	1.00	100.00	0.00	0.00	0.00	0.00	0.00	0.00	0.00
				EJEC.	0.00	2.00	0.00	2.00	0.00	1.00	5.00		0.00	0.00	0.00	0.00	0.00	0.00	
AOI001490001438 - 3341203 - FAMILIAS DE ADOLESCENTES QUE RECIBEN SESIONES EDUCATIVAS Y DEMOSTRATIVA PARA PROMOVER PRÁCTICAS SALUDABLES EN SALUD SEXUAL INTEGRAL	Muy Alta	FAMILIA	Acumulado Anual	PROG.	0.00	0.00	8.00	6.00	0.00	0.00	14.00	100.00	0.00	0.00	0.00	0.00	0.00	0.00	0.00
				EJEC.	0.00	0.00	8.00	6.00	0.00	0.00	14.00		0.00	0.00	0.00	0.00	0.00	0.00	
AOI00149000603 - 3330503 - VISITA DOMICILIARIA	Muy Alta	VISITA	Acumulado Anual	PROG.	0.00	0.00	2.00	0.00	0.00	3.00	5.00	100.00	0.00	0.00	0.00	0.00	0.00	0.00	0.00
				EJEC.	0.00	0.00	2.00	0.00	0.00	3.00	5.00		0.00	0.00	0.00	0.00	0.00	0.00	
AOI00149000039 - 3329501 - ATENCION DEL PARTO NORMAL	Muy Alta	PARTO NORMAL	Acumulado Anual	PROG.	14.00	9.00	12.00	9.00	10.00	10.00	64.00	100.00	12,110.53	10,660.53	10,476.70	10,476.70	17,075.04	8,835.45	69,634.95
				EJEC.	14.00	9.00	12.00	9.00	10.00	10.00	64.00		12,110.53	10,660.53	10,476.70	10,476.70	17,075.04	8,835.45	69,634.95
AOI00149003001 - 0087901 - ADOLESCENTE CON SUPLENTO DE HIERRO Y ACIDO FOLICO	Muy Alta	ADOLESCENTE ATENDIDA	Acumulado Anual	PROG.	17.00	13.00	5.00	4.00	93.00	34.00	166.00	98.80	0.00	0.00	0.00	0.00	535.00	0.00	535.00
				EJEC.	17.00	13.00	4.00	4.00	92.00	34.00	164.00		0.00	0.00	0.00	0.00	535.00	0.00	535.00
AOI00149001691 - 3329108 - ANTICONCEPTIVO HORMONAL ORAL	Muy Alta	PAREJA PROTEGIDA	Acumulado Anual	PROG.	9.00	6.00	1.00	3.00	2.00	2.00	23.00	100.00	0.00	0.00	380.00	0.00	0.00	0.00	380.00
				EJEC.	9.00	6.00	1.00	3.00	2.00	2.00	23.00		0.00	0.00	0.00	0.00	0.00	0.00	
AOI00149001009 - 3329409 - INFECCION DEL TRACTO URINARIO EN EL EMBARAZO	Muy Alta	CASO TRATADO	Acumulado Anual	PROG.	2.00	2.00	2.00	2.00	2.00	2.00	12.00	100.00	13,062.43	0.00	0.00	0.00	0.00	0.00	13,062.43
				EJEC.	8.00	2.00	15.00	8.00	8.00	10.00	51.00		0.00	0.00	0.00	0.00	0.00	0.00	
AOI00149000463 - 3317201 - ATENCION A LA GESTANTE	Muy Alta	GESTANTE CONTROLADA	Acumulado Anual	PROG.	17.00	12.00	13.00	13.00	12.00	7.00	74.00	100.00	0.00	0.00	0.00	3,614.00	47,554.63	2,829.56	53,998.19
				EJEC.	17.00	12.00	13.00	13.00	12.00	7.00	74.00		0.00	0.00	0.00	3,614.00	47,554.63	2,829.56	53,998.19
AOI00149002725 - 3317210 - GESTANTE CON SUPLENTO DE HIERRO Y ACIDO FOLICO	Muy Alta	GESTANTE SUPLEMENTADA	Acumulado Anual	PROG.	4.00	11.00	13.00	15.00	10.00	12.00	65.00	100.00	552.98	5,772.60	5,772.60	5,772.60	5,772.60	5,772.60	29,415.98
				EJEC.	4.00	11.00	13.00	15.00	10.00	12.00	65.00		552.98	5,772.60	5,772.60	5,772.60	5,772.60	5,772.60	29,415.98
AOI001490002728 - 3329601 - TRABAJO DE PARTO DISFUNCIONAL.	Muy Alta	PARTO COMPLICADO	Acumulado Anual	PROG.	1.00	0.00	0.00	0.00	1.00	0.00	2.00	0.00	0.00	0.00	0.00	0.00	0.00	0.00	0.00
				EJEC.	0.00	0.00	0.00	0.00	0.00	0.00	0.00		0.00	0.00	0.00	0.00	0.00	0.00	
AOI00149000534 - 3329418 - GESTANTE CON ANEMIA	Muy Alta	CASO TRATADO	Acumulado Anual	PROG.	9.00	1.00	5.00	5.00	3.00	2.00	25.00	100.00	0.00	0.00	0.00	0.00	216.77	832.05	1,048.82
				EJEC.	9.00	1.00	5.00	5.00	3.00	2.00	25.00		0.00	0.00	0.00	0.00	216.77	832.05	1,048.82
AOI00149002702 - 0087901 - ADOLESCENTE CON SUPLENTO DE HIERRO Y ACIDO FOLICO	Muy Alta	ADOLESCENTE ATENDIDA	Acumulado Anual	PROG.	6.00	12.00	29.00	123.00	250.00	105.00	525.00	100.00	0.00	0.00	0.00	0.00	1,337.50	0.00	1,337.50
				EJEC.	6.00	12.00	29.00	123.00	250.00	105.00	525.00		0.00	0.00	0.00	0.00	1,337.50	0.00	1,337.50
AOI00149000136 - 3329601 - TRABAJO DE PARTO DISFUNCIONAL.	Muy Alta	PARTO COMPLICADO	Acumulado Anual	PROG.	0.00	0.00	0.00	0.00	1.00	0.00	1.00	0.00	1,777.49	375.00	0.00	0.00	0.00	0.00	2,152.49
				EJEC.	0.00	0.00	0.00	0.00	0.00	0.00	0.00		0.00	0.00	0.00	0.00	0.00	0.00	



				EJEC.	0000	0000	0000	0000	0000	0000	0000	0000	0000	0000	0000	0000	0000	0000	0000	
AOI00149002667 - 3329404 - AMENAZA DE PARTO PREMATURO	Muy Alta	CASO TRATADO	Acumulado Anual	PROG.	0.00	0.00	0.00	0.00	1.00	0.00	1.00	100.00	0.00	0.00	0.00	0.00	0.00	0.00	0.00	
				EJEC.	0.00	0.00	0.00	0.00	1.00	0.00	1.00	0.00	0.00	0.00	0.00	0.00	0.00	0.00	0.00	0.00
AOI00149002673 - 3329601 - TRABAJO DE PARTO DISFUNCIONAL.	Muy Alta	PARTO COMPLICADO	Acumulado Anual	PROG.	0.00	0.00	0.00	1.00	0.00	0.00	1.00	0.00	1,845.89	0.00	0.00	0.00	0.00	0.00	0.00	1,845.89
				EJEC.	0.00	0.00	0.00	0.00	0.00	0.00	0.00	0.00	0.00	0.00	0.00	0.00	0.00	0.00	0.00	0.00
AOI00149001272 - 3329111 - METODO DE LACTANCIA MATERNA EXCLUSIVA(MELA)	Muy Alta	PAREJA PROTEGIDA	Acumulado Anual	PROG.	3.00	2.00	2.00	2.00	3.00	3.00	15.00	0.00	0.00	0.00	0.00	0.00	0.00	0.00	0.00	0.00
				EJEC.	0.00	0.00	0.00	0.00	0.00	0.00	0.00	0.00	0.00	0.00	0.00	0.00	0.00	0.00	0.00	0.00
AOI00149003009 - 3329116 - EFECTOS SECUNDARIOS DEL IMPLANTE	Muy Alta	PACIENTE ATENDIDO	Acumulado Anual	PROG.	2.00	0.00	0.00	0.00	0.00	0.00	2.00	0.00	0.00	0.00	0.00	0.00	0.00	0.00	0.00	0.00
				EJEC.	0.00	0.00	0.00	0.00	0.00	0.00	0.00	0.00	0.00	0.00	0.00	0.00	0.00	0.00	0.00	0.00
AOI00149002721 - 3317204 - EXAMENES DE LABORATORIO COMPLETO	Muy Alta	GESTANTE ATENDIDA	Acumulado Anual	PROG.	0.00	0.00	16.00	16.00	16.00	11.00	59.00	100.00	0.00	0.00	0.00	0.00	1,785.00	0.00	1,785.00	0.00
				EJEC.	0.00	0.00	16.00	16.00	16.00	11.00	59.00	0.00	0.00	0.00	0.00	0.00	1,785.00	0.00	1,785.00	0.00
AOI00149001854 - 3329107 - METODOS DE BARRERA	Muy Alta	PAREJA PROTEGIDA	Acumulado Anual	PROG.	1.00	0.00	1.00	1.00	1.00	0.00	4.00	100.00	0.00	0.00	0.00	0.00	0.00	0.00	0.00	0.00
				EJEC.	1.00	0.00	1.00	1.00	1.00	0.00	4.00	0.00	0.00	0.00	0.00	0.00	0.00	0.00	0.00	0.00
AOI00149001857 - 3329109 - ANTICONCEPCION ORAL DE EMERGENCIA (AOE)	Muy Alta	PERSONA ATENDIDA	Acumulado Anual	PROG.	0.00	0.00	1.00	0.00	1.00	0.00	2.00	0.00	0.00	0.00	0.00	0.00	0.00	0.00	0.00	0.00
				EJEC.	0.00	0.00	0.00	0.00	0.00	0.00	0.00	0.00	0.00	0.00	0.00	0.00	0.00	0.00	0.00	0.00
AOI00149001859 - 3329111 - METODO DE LACTANCIA MATERNA EXCLUSIVA(MELA)	Muy Alta	PAREJA PROTEGIDA	Acumulado Anual	PROG.	2.00	3.00	0.00	1.00	1.00	3.00	10.00	100.00	0.00	0.00	0.00	0.00	0.00	0.00	0.00	0.00
				EJEC.	2.00	3.00	0.00	1.00	1.00	3.00	10.00	0.00	0.00	0.00	0.00	0.00	0.00	0.00	0.00	0.00
AOI00149001867 - 3330402 - REFERENCIA DE FONB / FUNCIONES OBSTETRICAS NEONATALES BASICAS	Muy Alta	GESTANTE Y/O NEONATO REFERIDO	Acumulado Anual	PROG.	4.00	6.00	8.00	4.00	4.00	2.00	28.00	100.00	0.00	0.00	0.00	0.00	0.00	462.00	462.00	0.00
				EJEC.	4.00	6.00	8.00	4.00	4.00	2.00	28.00	0.00	0.00	0.00	0.00	0.00	0.00	462.00	462.00	0.00
AOI00149001152 - 3329110 - METODOS DE ABSTINENCIA PERIODICA	Muy Alta	PAREJA PROTEGIDA	Acumulado Anual	PROG.	0.00	0.00	0.00	0.00	1.00	0.00	1.00	100.00	0.00	0.00	0.00	0.00	0.00	0.00	0.00	0.00
				EJEC.	0.00	0.00	0.00	0.00	1.00	0.00	1.00	0.00	0.00	0.00	0.00	0.00	0.00	0.00	0.00	0.00
AOI00149001155 - 3329114 - CONDON FEMENINO	Muy Alta	PAREJA PROTEGIDA	Acumulado Anual	PROG.	0.00	1.00	0.00	1.00	0.00	0.00	2.00	0.00	481.70	0.00	0.00	0.00	0.00	0.00	0.00	481.70
				EJEC.	0.00	0.00	0.00	0.00	0.00	0.00	0.00	0.00	0.00	0.00	0.00	0.00	0.00	0.00	0.00	0.00
AOI00149002712 - 3330503 - VISITA DOMICILIARIA	Muy Alta	VISITA	Acumulado Anual	PROG.	0.00	0.00	7.00	0.00	0.00	1.00	8.00	100.00	1,976.52	0.00	0.00	0.00	0.00	0.00	0.00	1,976.52
				EJEC.	0.00	0.00	7.00	0.00	0.00	1.00	8.00	0.00	0.00	0.00	0.00	0.00	0.00	0.00	0.00	0.00
AOI00149002661 - 3329417 - OTRAS ENFERMEDADES DEL EMBARAZO	Muy Alta	CASO TRATADO	Acumulado Anual	PROG.	0.00	1.00	0.00	0.00	0.00	0.00	1.00	100.00	0.00	0.00	0.00	0.00	0.00	0.00	0.00	0.00
				EJEC.	0.00	1.00	0.00	0.00	0.00	0.00	1.00	0.00	0.00	0.00	0.00	0.00	0.00	0.00	0.00	0.00
AOI00149002662 - 3329416 - TRASTORNOS METABOLICOS DEL EMBARAZO	Muy Alta	CASO TRATADO	Acumulado Anual	PROG.	0.00	0.00	0.00	0.00	0.00	1.00	1.00	0.00	1,664.63	0.00	0.00	0.00	0.00	0.00	0.00	1,664.63
				EJEC.	0.00	0.00	0.00	0.00	0.00	0.00	0.00	0.00	0.00	0.00	0.00	0.00	0.00	0.00	0.00	0.00
AOI00149001274 - 3329114 - CONDON FEMENINO	Muy Alta	PAREJA PROTEGIDA	Acumulado Anual	PROG.	0.00	0.00	0.00	1.00	0.00	0.00	1.00	0.00	0.00	0.00	0.00	0.00	0.00	0.00	0.00	0.00
				EJEC.	0.00	0.00	0.00	0.00	0.00	0.00	0.00	0.00	0.00	0.00	0.00	0.00	0.00	0.00	0.00	0.00
AOI00149000464 - 3329105 - DISPOSITIVOS INTRAUTERINOS (METODO DIU)	Muy Alta	PAREJA PROTEGIDA	Acumulado Anual	PROG.	0.00	0.00	0.00	0.00	0.00	1.00	1.00	0.00	0.00	0.00	44.00	0.00	0.00	0.00	44.00	0.00
				EJEC.	0.00	0.00	0.00	0.00	0.00	0.00	0.00	0.00	0.00	0.00	0.00	0.00	0.00	0.00	0.00	0.00
AOI00149002727 - 3329418 - GESTANTE CON ANEMIA	Muy Alta	CASO TRATADO	Acumulado Anual	PROG.	5.00	8.00	8.00	9.00	5.00	4.00	39.00	100.00	0.00	0.00	0.00	0.00	1,530.00	90.00	1,620.00	0.00
				EJEC.	5.00	8.00	8.00	9.00	5.00	4.00	39.00	0.00	0.00	0.00	0.00	1,530.00	90.00	1,620.00	0.00	
AOI00149000531 - 5000502 - ATENCION INTEGRAL PARA LA PREVENCIÓN DEL EMBARAZO ADOLESCENTE	Muy Alta	ADOLESCENTE ATENDIDA	Acumulado Anual	PROG.	0.00	0.00	63.00	15.00	19.00	7.00	104.00	100.00	227.70	2,786.30	2,786.30	2,786.30	2,786.30	2,786.30	3,386.30	14,759.20
				EJEC.	0.00	0.00	63.00	15.00	19.00	7.00	104.00	0.00	0.00	0.00	0.00	227.70	2,786.30	2,786.30	2,786.30	3,386.30
AOI00149003058 - 3329117 - EXTRACCIÓN O REMOCIÓN DEL IMPLANTE	Muy Alta	PACIENTE ATENDIDO	Acumulado Anual	PROG.	0.00	0.00	0.00	0.00	1.00	1.00	2.00	100.00	0.00	0.00	0.00	0.00	0.00	0.00	0.00	0.00
				EJEC.	0.00	0.00	0.00	0.00	1.00	1.00	2.00	0.00	0.00	0.00	0.00	0.00	0.00	0.00	0.00	0.00
AOI00149000536 - 3330401 - REFERENCIA DE FONP / FUNCIONES OBSTETRICAS NEONATALES PRIMARIAS	Muy Alta	GESTANTE Y/O NEONATO REFERIDO	Acumulado Anual	PROG.	7.00	0.00	9.00	6.00	8.00	5.00	35.00	91.43	0.00	0.00	0.00	0.00	0.00	714.00	714.00	0.00
				EJEC.	7.00	0.00	9.00	6.00	8.00	2.00	32.00	0.00	0.00	0.00	0.00	0.00	0.00	714.00	714.00	0.00
AOI00149000539 - 3341204 - DOCENTES CAPACITADOS REALIZAN EDUCACIÓN SEXUAL INTEGRAL DESDE LA	Muy Alta	DOCENTE CAPACITADO	Acumulado Anual	PROG.	0.00	0.00	0.00	0.00	0.00	0.00	S.P.	S.P.	0.00	0.00	0.00	40.00	0.00	0.00	40.00	
				EJEC.	0.00	0.00	0.00	0.00	0.00	0.00	0.00	0.00	0.00	0.00	0.00	0.00	0.00	40.00	0.00	40.00



INSTITUCIÓN EDUCATIVA				EJEC.	0.00	0.00	0.00	0.00	0.00	0.00	0.00	0.00	0.00	0.00	0.00	0.00	0.00	0.00	40.00	0.00	0.00	40.00	
AOI00149000602 - 3329801 - ATENCION DEL PUERPERIO	Muy Alta	ATENCION PUERPERAL	Acumulado Anual	PROG.	2.00	2.00	2.00	8.00	4.00	6.00	24.00	100.00	0.00	0.00	0.00	0.00	0.00	0.00	0.00	0.00	0.00	0.00	
				EJEC.	2.00	2.00	2.00	8.00	4.00	6.00	24.00	0.00	0.00	0.00	0.00	0.00	0.00	0.00	0.00	0.00	0.00	0.00	0.00
AOI00149000800 - 3330605 - BAJO PESO AL NACER Y PREMATURO	Muy Alta	CASO TRATADO	Acumulado Anual	PROG.	1.00	0.00	1.00	0.00	0.00	1.00	3.00	100.00	0.00	50.00	0.00	0.00	0.00	0.00	0.00	0.00	0.00	0.00	50.00
				EJEC.	0.00	0.00	1.00	4.00	2.00	1.00	8.00	0.00	0.00	0.00	0.00	0.00	0.00	0.00	0.00	0.00	0.00	0.00	0.00
AOI00149000803 - 3330612 - DIFICULTAD RESPIRATORIA DEL RECIEN NACIDO	Muy Alta	CASO TRATADO	Acumulado Anual	PROG.	0.00	0.00	0.00	0.00	1.00	0.00	1.00	0.00	0.00	50.00	0.00	0.00	0.00	0.00	0.00	0.00	0.00	0.00	50.00
				EJEC.	0.00	0.00	0.00	0.00	0.00	0.00	0.00	0.00	0.00	0.00	0.00	0.00	0.00	0.00	0.00	0.00	0.00	0.00	0.00
AOI00149001018 - 3341205 - FUNCIONARIOS MUNICIPALES CAPACITADOS GESTIONAN ESPACIOS EDUCATIVOS PARA PROMOVER LA SALUD SEXUAL Y REPRODUCTIVA	Muy Alta	PERSONA CAPACITADA	Acumulado Anual	PROG.	0.00	0.00	0.00	0.00	0.00	1.00	1.00	100.00	500.00	0.00	0.00	0.00	0.00	0.00	0.00	0.00	0.00	0.00	500.00
				EJEC.	1.00	0.00	0.00	0.00	1.00	0.00	2.00	0.00	0.00	0.00	0.00	0.00	0.00	0.00	0.00	0.00	0.00	0.00	0.00
AOI00149001265 - 3329106 - ANTICONCEPTIVO HORMONAL INYECTABLE	Muy Alta	PAREJA PROTEGIDA	Acumulado Anual	PROG.	12.00	12.00	7.00	30.00	33.00	33.00	127.00	100.00	0.00	0.00	0.00	0.00	0.00	0.00	0.00	0.00	0.00	845.00	845.00
				EJEC.	12.00	13.00	7.00	30.00	33.00	33.00	128.00	0.00	0.00	0.00	0.00	0.00	0.00	0.00	0.00	0.00	0.00	0.00	845.00
AOI00149000398 - 3329801 - ATENCION DEL PUERPERIO	Muy Alta	ATENCION PUERPERAL	Acumulado Anual	PROG.	18.00	16.00	16.00	13.00	18.00	23.00	104.00	100.00	0.00	0.00	0.00	0.00	0.00	0.00	0.00	0.00	0.00	0.00	0.00
				EJEC.	18.00	16.00	16.00	13.00	18.00	23.00	104.00	0.00	0.00	0.00	0.00	0.00	0.00	0.00	0.00	0.00	0.00	0.00	0.00
AOI00149000470 - 3330501 - ATENCION INMEDIATA DEL RECIEN NACIDO	Muy Alta	RECIEN NACIDO ATENDIDO	Acumulado Anual	PROG.	14.00	9.00	12.00	9.00	10.00	10.00	64.00	100.00	0.00	0.00	0.00	0.00	0.00	0.00	0.00	0.00	0.00	450.00	450.00
				EJEC.	14.00	9.00	12.00	9.00	10.00	10.00	64.00	0.00	0.00	0.00	0.00	0.00	0.00	0.00	0.00	0.00	0.00	0.00	450.00
AOI00149002694 - 0087901 - ADOLESCENTE CON SOBREPESO DE HIERRO Y ACIDO FOLICO	Muy Alta	ADOLESCENTE ATENDIDA	Acumulado Anual	PROG.	3.00	5.00	8.00	2.00	20.00	61.00	99.00	100.00	0.00	0.00	0.00	0.00	0.00	535.00	0.00	0.00	0.00	535.00	535.00
				EJEC.	3.00	5.00	8.00	2.00	20.00	61.00	99.00	0.00	0.00	0.00	0.00	0.00	0.00	535.00	0.00	0.00	0.00	535.00	535.00
AOI00149000787 - 3329413 - RUPTURA PREMATURA DE MEMBRANAS Y OTARELACIONADAS	Muy Alta	CASO TRATADO	Acumulado Anual	PROG.	0.00	0.00	1.00	0.00	2.00	0.00	3.00	100.00	710.71	0.00	0.00	0.00	0.00	0.00	0.00	0.00	4,215.20	4,925.91	
				EJEC.	0.00	0.00	1.00	0.00	2.00	0.00	3.00	0.00	0.00	0.00	0.00	0.00	0.00	0.00	0.00	0.00	0.00	4,215.20	4,215.20
AOI00149000806 - 3341203 - FAMILIAS DE ADOLESCENTES QUE RECIBEN SESIONES EDUCATIVAS Y DEMOSTRATIVA PARA PROMOVER PRÁCTICAS SALUDABLES EN SALUD SEXUAL INTEGRAL	Muy Alta	FAMILIA	Acumulado Anual	PROG.	0.00	0.00	0.00	0.00	0.00	0.00	S.P.	S.P.	0.00	0.00	180.00	180.00	0.00	0.00	0.00	0.00	0.00	360.00	
				EJEC.	0.00	0.00	0.00	0.00	0.00	0.00	0.00	0.00	0.00	0.00	0.00	0.00	180.00	180.00	0.00	0.00	0.00	0.00	0.00
AOI00149001148 - 3329106 - ANTICONCEPTIVO HORMONAL INYECTABLE	Muy Alta	PAREJA PROTEGIDA	Acumulado Anual	PROG.	8.00	10.00	10.00	25.00	33.00	28.00	114.00	100.00	0.00	0.00	0.00	0.00	0.00	0.00	0.00	0.00	1,351.00	1,351.00	
				EJEC.	8.00	10.00	10.00	25.00	33.00	28.00	114.00	0.00	0.00	0.00	0.00	0.00	0.00	0.00	0.00	0.00	0.00	1,351.00	1,351.00
AOI00149003107 - 3329116 - EFECTOS SECUNDARIOS DEL IMPLANTE	Muy Alta	PACIENTE ATENDIDO	Acumulado Anual	PROG.	2.00	0.00	0.00	0.00	0.00	0.00	2.00	0.00	9.50	0.00	0.00	0.00	0.00	0.00	0.00	0.00	0.00	9.50	
				EJEC.	0.00	0.00	0.00	0.00	0.00	0.00	0.00	0.00	0.00	0.00	0.00	0.00	0.00	0.00	0.00	0.00	0.00	0.00	0.00
AOI00149000277 - 3341201 - FAMILIAS DE LA GESTANTE Y PUERPERA QUE RECIBEN CONSEJERÍA EN EL HOGAR ATRAVÉS DE LA VISITA DOMICILIARIA PARA PROMOVER PRÁCTICAS SALUDABLES EN SALUD SEXUAL Y REPRODUCTIVA DURANTE LA VISITA DOMICILIAR	Muy Alta	FAMILIA	Acumulado Anual	PROG.	3.00	5.00	0.00	6.00	4.00	4.00	22.00	100.00	0.00	0.00	0.00	0.00	0.00	225.00	0.00	0.00	0.00	225.00	
				EJEC.	3.00	5.00	0.00	6.00	4.00	4.00	22.00	0.00	0.00	0.00	0.00	0.00	0.00	225.00	0.00	0.00	0.00	225.00	
AOI00149001006 - 3329115 - IMPLANTE	Muy Alta	PAREJA PROTEGIDA	Acumulado Anual	PROG.	4.00	5.00	5.00	4.00	4.00	4.00	26.00	100.00	14,862.93	0.00	0.00	0.00	0.00	0.00	0.00	0.00	0.00	0.00	14,862.93
				EJEC.	11.00	8.00	8.00	2.00	0.00	6.00	35.00	0.00	0.00	0.00	0.00	0.00	0.00	0.00	0.00	0.00	0.00	0.00	0.00
AOI00149000770 - 3329103 - AQV FEMENINO	Muy Alta	PAREJA PROTEGIDA	Acumulado Anual	PROG.	0.00	1.00	0.00	1.00	0.00	1.00	3.00	100.00	0.00	0.00	0.00	0.00	0.00	0.00	0.00	0.00	0.00	0.00	0.00
				EJEC.	9.00	4.00	5.00	0.00	2.00	0.00	20.00	0.00	0.00	0.00	0.00	0.00	0.00	0.00	0.00	0.00	0.00	0.00	0.00
AOI00149000201 - 3329408 - HIPEREMESIS GRAVIDICA	Muy Alta	CASO TRATADO	Acumulado Anual	PROG.	0.00	1.00	0.00	0.00	0.00	0.00	1.00	100.00	33.49	250.00	0.00	0.00	0.00	0.00	0.00	0.00	0.00	0.00	283.49
				EJEC.	1.00	0.00	3.00	1.00	3.00	0.00	8.00	0.00	0.00	0.00	0.00	0.00	0.00	0.00	0.00	0.00	0.00	0.00	0.00
AOI00149001696 - 3329113 - ANTICONCEPTIVO HORMONAL MENSUAL INYECTABLE	Muy Alta	PAREJA PROTEGIDA	Acumulado Anual	PROG.	8.00	8.00	8.00	8.00	7.00	7.00	46.00	100.00	0.00	0.00	0.00	0.00	0.00	0.00	0.00	0.00	0.00	0.00	0.00
				EJEC.	36.00	24.00	1.66	4.10	3.80	1.40	70.96	0.00	0.00	0.00	0.00	0.00	0.00	0.00	0.00	0.00	0.00	0.00	0.00
AOI00149002666 - 3329414 - HEMORRAGIAS DE LA 1ERA MITAD DEL EMBARAZO CON LAPAROTOMIA	Muy Alta	CASO TRATADO	Acumulado Anual	PROG.	0.00	0.00	0.00	0.00	0.00	1.00	1.00	0.00	11,306.91	0.00	0.00	0.00	0.00	0.00	0.00	0.00	0.00	0.00	11,306.91
				EJEC.	0.00	0.00	0.00	0.00	0.00	0.00	0.00	0.00	0.00	0.00	0.00	0.00	0.00	0.00	0.00	0.00	0.00	0.00	0.00
AOI00149001270 - 3329109 - ANTICONCEPCION ORAL DE EMERGENCIA (AOE)	Muy Alta	PERSONA ATENDIDA	Acumulado Anual	PROG.	0.00	1.00	0.00	0.00	1.00	0.00	2.00	0.00	0.00	0.00	0.00	0.00	0.00	0.00	0.00	0.00	0.00	0.00	0.00
				EJEC.	0.00	0.00	0.00	0.00	0.00	0.00	0.00	0.00	0.00	0.00	0.00	0.00	0.00	0.00	0.00	0.00	0.00	0.00	0.00
AOI00149001856 - 3329108 - ANTICONCEPTIVO HORMONAL ORAL	Muy Alta	PAREJA PROTEGIDA	Acumulado Anual	PROG.	8.00	10.00	2.00	2.00	1.00	2.00	25.00	91.92	0.00	0.00	0.00	0.00	0.00	0.00	0.00	0.00	0.00	0.00	0.00
				EJEC.	8.00	10.00	1.38	1.20	1.00	1.40	22.98	0.00	0.00	0.00	0.00	0.00	0.00	0.00	0.00	0.00	0.00	0.00	0.00



AOI00149001858 - 3329110 - METODOS DE ABSTINENCIA PERIODICA	Muy Alta	PAREJA PROTEGIDA	Acumulado Anual	PROG.	1.00	0.00	0.00	1.00	0.00	1.00	3.00	0.00	0.00	0.00	0.00	0.00	0.00	0.00	0.00	0.00
				EJEC.	0.00	0.00	0.00	0.00	0.00	0.00	0.00	0.00	0.00	0.00	0.00	0.00	0.00	0.00	0.00	0.00
AOI00149000537 - 3330501 - ATENCION INMEDIATA DEL RECIEN NACIDO	Muy Alta	RECIEN NACIDO ATENDIDO	Acumulado Anual	PROG.	12.00	7.00	8.00	9.00	8.00	8.00	52.00	100.00	0.00	0.00	0.00	0.00	0.00	450.00	450.00	
				EJEC.	12.00	7.00	8.00	9.00	8.00	8.00	52.00	0.00	0.00	0.00	0.00	0.00	0.00	450.00	450.00	
AOI00149002689 - 0087901 - ADOLESCENTE CON SUPLEMENTO DE HIERRO Y ACIDO FOLICO	Muy Alta	ADOLESCENTE ATENDIDA	Acumulado Anual	PROG.	16.00	41.00	51.00	63.00	93.00	105.00	369.00	100.00	0.00	0.00	0.00	0.00	1,070.00	0.00	1,070.00	
				EJEC.	16.00	41.00	51.00	63.00	93.00	105.00	369.00	0.00	0.00	0.00	0.00	1,070.00	0.00	1,070.00		
AOI00149001494 - 3329111 - METODO DE LACTANCIA MATERNA EXCLUSIVA(MELA)	Muy Alta	PAREJA PROTEGIDA	Acumulado Anual	PROG.	0.00	1.00	0.00	1.00	0.00	1.00	3.00	33.33	0.00	0.00	0.00	0.00	0.00	0.00	0.00	
				EJEC.	0.00	0.00	0.00	1.00	0.00	0.00	1.00	0.00	0.00	0.00	0.00	0.00	0.00	0.00	0.00	
AOI00149001150 - 3329108 - ANTICONCEPTIVO HORMONAL ORAL	Muy Alta	PAREJA PROTEGIDA	Acumulado Anual	PROG.	14.00	9.00	2.00	3.00	3.00	3.00	34.00	100.00	1,806.04	0.00	1.00	0.00	0.00	0.00	1,807.04	
				EJEC.	14.00	9.00	2.00	3.00	3.00	3.00	34.00	0.00	0.00	0.00	0.00	0.00	0.00	0.00	0.00	
AOI00149001153 - 3329111 - METODO DE LACTANCIA MATERNA EXCLUSIVA(MELA)	Muy Alta	PAREJA PROTEGIDA	Acumulado Anual	PROG.	0.00	0.00	1.00	0.00	0.00	0.00	1.00	100.00	263.18	0.00	0.00	0.00	0.00	0.00	263.18	
				EJEC.	0.00	0.00	1.00	0.00	0.00	0.00	1.00	0.00	0.00	0.00	0.00	0.00	0.00	0.00	0.00	
AOI00149002660 - 3329418 - GESTANTE CON ANEMIA	Muy Alta	CASO TRATADO	Acumulado Anual	PROG.	3.00	1.00	0.00	1.00	1.00	1.00	7.00	100.00	0.00	0.00	0.00	0.00	0.00	90.00	90.00	
				EJEC.	3.00	1.00	0.00	1.00	1.00	1.00	7.00	0.00	0.00	0.00	0.00	0.00	0.00	90.00	90.00	
AOI00149000320 - 3329602 - HEMORRAGIAS INTRAPARTO Y POSTPARTO	Muy Alta	PARTO COMPLICADO	Acumulado Anual	PROG.	0.00	0.00	0.00	0.00	1.00	0.00	1.00	100.00	0.00	0.00	0.00	0.00	0.00	0.00	0.00	
				EJEC.	0.00	0.00	0.00	0.00	1.00	0.00	1.00	0.00	0.00	0.00	0.00	0.00	0.00	0.00	0.00	
AOI00149001431 - 3329114 - CONDON FEMENINO	Muy Alta	PAREJA PROTEGIDA	Acumulado Anual	PROG.	0.00	0.00	1.00	0.00	2.00	0.00	3.00	0.00	0.00	0.00	0.00	0.00	0.00	0.00	0.00	
				EJEC.	0.00	0.00	0.00	0.00	0.00	0.00	0.00	0.00	0.00	0.00	0.00	0.00	0.00	0.00	0.00	
AOI00149001432 - 3329115 - IMPLANTE	Muy Alta	PAREJA PROTEGIDA	Acumulado Anual	PROG.	7.00	7.00	7.00	7.00	7.00	7.00	42.00	100.00	0.00	0.00	0.00	0.00	0.00	0.00	0.00	
				EJEC.	18.00	9.00	15.00	37.00	5.00	22.00	106.00	0.00	0.00	0.00	0.00	0.00	0.00	0.00	0.00	
AOI00149000597 - 5000502 - ATENCION INTEGRAL PARA LA PREVENCIÓN DEL EMBARAZO ADOLESCENTE	Muy Alta	ADOLESCENTE ATENDIDA	Acumulado Anual	PROG.	0.00	0.00	13.00	8.00	0.00	0.00	21.00	100.00	0.00	0.00	0.00	0.00	400.00	0.00	400.00	
				EJEC.	0.00	0.00	13.00	8.00	0.00	0.00	21.00	0.00	0.00	0.00	0.00	400.00	0.00	400.00		
AOI00149000599 - 3329106 - ANTICONCEPTIVO HORMONAL INYECTABLE	Muy Alta	PAREJA PROTEGIDA	Acumulado Anual	PROG.	2.00	3.00	10.00	8.00	8.00	10.00	41.00	100.00	0.00	0.00	0.00	0.00	0.00	296.00	296.00	
				EJEC.	2.00	3.00	10.00	8.00	8.00	10.00	41.00	0.00	0.00	0.00	0.00	0.00	296.00	296.00		
AOI00149002716 - 3317210 - GESTANTE CON SUPLEMENTO DE HIERRO Y ACIDO FOLICO	Muy Alta	GESTANTE SUPLEMENTADA	Acumulado Anual	PROG.	0.00	12.00	16.00	15.00	17.00	6.00	66.00	100.00	552.98	18,517.80	18,517.80	12,345.20	12,345.20	12,507.20	74,786.18	
				EJEC.	0.00	12.00	16.00	15.00	17.00	6.00	66.00	552.98	18,517.80	18,517.80	12,345.20	12,345.20	12,345.20	74,624.18		
AOI00149002731 - 3317210 - GESTANTE CON SUPLEMENTO DE HIERRO Y ACIDO FOLICO	Muy Alta	GESTANTE SUPLEMENTADA	Acumulado Anual	PROG.	0.00	5.00	5.00	7.00	6.00	2.00	25.00	100.00	552.99	3,186.30	3,186.30	3,186.30	3,186.30	3,186.30	16,484.49	
				EJEC.	0.00	5.00	5.00	7.00	6.00	2.00	25.00	552.99	3,186.30	3,186.30	3,186.30	3,186.30	3,186.30	16,484.49		
AOI00149000772 - 3329106 - ANTICONCEPTIVO HORMONAL INYECTABLE	Muy Alta	PAREJA PROTEGIDA	Acumulado Anual	PROG.	14.00	12.00	4.00	3.00	14.00	9.00	56.00	100.00	227.70	2,786.30	2,786.30	0.00	0.00	1,520.00	7,320.30	
				EJEC.	14.00	12.00	4.00	3.00	14.00	9.00	56.00	227.70	2,786.30	2,786.30	0.00	0.00	1,520.00	7,320.30		
AOI00149000775 - 3329109 - ANTICONCEPCION ORAL DE EMERGENCIA (AOE)	Muy Alta	PERSONA ATENDIDA	Acumulado Anual	PROG.	2.00	2.00	0.00	2.00	0.00	2.00	8.00	0.00	114.50	0.00	0.00	0.00	0.00	0.00	114.50	
				EJEC.	0.00	0.00	0.00	0.00	0.00	0.00	0.00	0.00	0.00	0.00	0.00	0.00	0.00	0.00		
AOI00149000138 - 3329901 - ENDOMETRITIS PUERPERAL	Muy Alta	CASO TRATADO	Acumulado Anual	PROG.	0.00	0.00	0.00	0.00	0.00	0.00	S.P.	S.P.	0.00	0.00	0.00	0.00	7,820.68	239.15	8,059.83	
				EJEC.	0.00	0.00	0.00	0.00	0.00	0.00	0.00	0.00	0.00	0.00	0.00	7,820.68	239.15	8,059.83		
AOI00149000788 - 3329414 - HEMORRAGIAS DE LA 1ERA MITAD DEL EMBARAZO CON LAPAROTOMIA	Muy Alta	CASO TRATADO	Acumulado Anual	PROG.	0.00	0.00	0.00	0.00	0.00	0.00	S.P.	S.P.	38,879.35	23,698.10	26,016.25	33,958.79	39,191.61	39,191.61	200,935.71	
				EJEC.	0.00	0.00	0.00	0.00	0.00	0.00	0.00	26,098.10	23,698.10	26,016.25	33,958.79	39,191.61	39,191.61	188,154.46		
AOI00149000789 - 3329415 - TRASTORNO HIPERTENSIVOS EN EL EMBARAZO	Muy Alta	CASO TRATADO	Acumulado Anual	PROG.	0.00	0.00	0.00	1.00	0.00	0.00	1.00	100.00	1,686.12	0.00	0.00	0.00	0.00	0.00	1,686.12	
				EJEC.	0.00	0.00	0.00	1.00	0.00	0.00	1.00	0.00	0.00	0.00	0.00	0.00	0.00	0.00		
AOI00149002297 - 3329404 - AMENAZA DE PARTO PREMATURO	Muy Alta	CASO TRATADO	Acumulado Anual	PROG.	1.00	0.00	0.00	0.00	0.00	0.00	1.00	100.00	162.00	5,148.30	7,148.30	2,962.00	7,784.00	2,962.00	26,166.60	
				EJEC.	1.00	0.00	0.00	0.00	0.00	0.00	1.00	162.00	5,148.30	7,148.30	2,962.00	7,784.00	2,962.00	26,166.60		
AOI00149000137 - 3329801 - ATENCION DEL PUERPERIO	Muy Alta	ATENCION PUERPERAL	Acumulado Anual	PROG.	8.00	8.00	8.00	7.00	7.00	7.00	45.00	100.00	426.14	0.00	429.40	0.00	0.00	0.00	855.54	
				EJEC.	8.00	9.00	3.00	10.00	6.00	9.00	45.00	0.00	0.00	0.00	0.00	0.00	0.00	0.00		



AOI00149000805 - 3341202 - AGENTES COMUNITARIOS DE SALUD CAPACITADOS REALIZAN ORIENTACION A FAMILIAS DE GESTANTES Y PUERPERAS EN PRÁCTICAS SALUDABLES EN SALUD SEXUAL Y REPRODUCTIVA	Muy Alta	PERSONA CAPACITADA	Acumulado Anual	PROG.	0.00	0.00	0.00	0.00	4.00	0.00	4.00	100.00	0.00	0.00	0.00	100.00	0.00	150.41	250.41
				EJEC.	0.00	0.00	0.00	0.00	4.00	0.00	4.00	0.00	0.00	0.00	100.00	0.00	0.00	0.00	100.00
AOI00149000278 - 3341204 - DOCENTES CAPACITADOS REALIZAN EDUCACIÓN SEXUAL INTEGRAL DESDE LA INSTITUCIÓN EDUCATIVA	Muy Alta	DOCENTE CAPACITADO	Acumulado Anual	PROG.	0.00	0.00	0.00	6.00	0.00	0.00	6.00	100.00	0.00	0.00	0.00	160.00	0.00	0.00	160.00
				EJEC.	0.00	0.00	0.00	6.00	0.00	0.00	6.00	0.00	0.00	0.00	160.00	0.00	0.00	160.00	0.00
AOI00149002671 - 3317209 - EVALUACION DEL BIENESTAR FETAL	Muy Alta	GESTANTE EXAMINADA	Acumulado Anual	PROG.	2.00	2.00	2.00	3.00	3.00	3.00	15.00	100.00	1,251.08	0.00	270.00	0.00	0.00	0.00	1,521.08
				EJEC.	5.00	16.00	12.00	11.00	6.00	5.00	55.00	0.00	0.00	0.00	0.00	0.00	0.00	0.00	0.00
AOI00149001004 - 3329113 - ANTICONCEPTIVO HORMONAL MENSUAL INYECTABLE	Muy Alta	PAREJA PROTEGIDA	Acumulado Anual	PROG.	1.00	1.00	1.00	3.00	4.00	6.00	16.00	100.00	0.00	0.00	0.00	0.00	0.00	0.00	0.00
				EJEC.	1.00	1.00	1.00	3.00	4.00	6.00	16.00	0.00	0.00	0.00	0.00	0.00	0.00	0.00	0.00
AOI00149001005 - 3329114 - CONDON FEMENINO	Muy Alta	PAREJA PROTEGIDA	Acumulado Anual	PROG.	0.00	0.00	0.00	1.00	0.00	0.00	1.00	0.00	0.00	0.00	0.00	0.00	0.00	0.00	0.00
				EJEC.	0.00	0.00	0.00	0.00	0.00	0.00	0.00	0.00	0.00	0.00	0.00	0.00	0.00	0.00	0.00
AOI00149000328 - 3330501 - ATENCION INMEDIATA DEL RECIEN NACIDO	Muy Alta	RECIEN NACIDO ATENDIDO	Acumulado Anual	PROG.	11.00	10.00	18.00	7.00	14.00	8.00	68.00	100.00	42,386.02	39,086.02	42,411.25	43,583.59	40,911.25	43,011.25	251,389.38
				EJEC.	11.00	10.00	18.00	7.00	14.00	8.00	68.00	42,386.02	39,086.02	42,411.25	43,583.59	40,911.25	43,011.25	251,389.38	
AOI00149001014 - 3330604 - NEONATO AFECTADO POR CONDICIONES MATERNAS (HTA, INFECCION, DM Y RPM)	Muy Alta	CASO TRATADO	Acumulado Anual	PROG.	0.00	0.00	0.00	0.00	1.00	0.00	1.00	0.00	0.00	0.00	0.00	0.00	0.00	0.00	0.00
				EJEC.	0.00	0.00	0.00	0.00	0.00	0.00	0.00	0.00	0.00	0.00	0.00	0.00	0.00	0.00	
AOI00149000807 - 3341205 - FUNCIONARIOS MUNICIPALES CAPACITADOS GESTIONAN ESPACIOS EDUCATIVOS PARA PROMOVER LA SALUD SEXUAL Y REPRODUCTIVA	Muy Alta	PERSONA CAPACITADA	Acumulado Anual	PROG.	0.00	0.00	0.00	0.00	1.00	0.00	1.00	100.00	300.00	0.00	0.00	0.00	0.00	0.00	300.00
				EJEC.	0.00	0.00	0.00	0.00	0.00	1.00	1.00	0.00	0.00	0.00	0.00	0.00	0.00	0.00	
AOI00149002692 - 0087901 - ADOLESCENTE CON SUPLENIMIENTO DE HIERRO Y ACIDO FOLICO	Muy Alta	ADOLESCENTE ATENDIDA	Acumulado Anual	PROG.	16.00	22.00	13.00	127.00	90.00	0.00	268.00	100.00	0.00	0.00	0.00	0.00	802.50	0.00	802.50
				EJEC.	16.00	22.00	13.00	127.00	90.00	0.00	268.00	0.00	0.00	0.00	0.00	802.50	0.00	802.50	
AOI00149000033 - 3329501 - ATENCION DEL PARTO NORMAL	Muy Alta	PARTO NORMAL	Acumulado Anual	PROG.	31.00	26.00	31.00	25.00	36.00	24.00	173.00	100.00	27,409.80	25,009.80	26,931.00	26,931.00	33,529.34	25,305.75	165,116.69
				EJEC.	31.00	26.00	31.00	25.00	36.00	24.00	173.00	27,409.80	25,009.80	26,931.00	26,931.00	33,529.34	25,305.75	165,116.69	
AOI00149000005 - 3330403 - REFERENCIA DE FONE / FUNCIONES OBSTETRICAS NEONATALES ESENCIALES	Muy Alta	GESTANTE Y/O NEONATO REFERIDO	Acumulado Anual	PROG.	3.00	2.00	3.00	2.00	4.00	3.00	17.00	88.24	162.00	1,962.00	1,962.00	1,962.00	4,223.00	3,012.00	13,283.00
				EJEC.	3.00	2.00	3.00	2.00	2.00	3.00	15.00	162.00	1,962.00	1,962.00	1,962.00	4,223.00	3,012.00	13,283.00	
AOI00149001260 - 3317203 - VISITA DOMICILIARIA	Muy Alta	GESTANTE CONTROLADA	Acumulado Anual	PROG.	26.00	26.00	26.00	26.00	26.00	26.00	156.00	100.00	51.60	51.60	3,471.90	51.60	51.60	51.60	3,729.90
				EJEC.	66.00	54.00	40.00	62.00	59.00	46.00	327.00	0.00	0.00	0.00	0.00	0.00	0.00	0.00	
AOI00149000054 - 3329501 - ATENCION DEL PARTO NORMAL	Muy Alta	PARTO NORMAL	Acumulado Anual	PROG.	12.00	6.00	8.00	9.00	8.00	8.00	51.00	100.00	10,867.77	10,067.77	11,130.51	10,130.51	17,728.84	12,650.66	72,576.06
				EJEC.	12.00	6.00	8.00	9.00	8.00	8.00	51.00	10,867.77	10,067.77	11,130.51	10,130.51	17,728.84	12,650.66	72,576.06	
AOI00149002730 - 3317206 - ATENCION ODONTOLOGICA DE LA GESTANTE	Muy Alta	GESTANTE ATENDIDA	Acumulado Anual	PROG.	5.00	5.00	5.00	6.00	6.00	6.00	33.00	78.79	0.00	0.00	0.00	0.00	0.00	0.00	0.00
				EJEC.	14.00	8.00	0.00	2.00	2.00	0.00	26.00	0.00	0.00	0.00	0.00	0.00	0.00	0.00	
AOI00149003164 - 3330504 - TAMIZAJE NEONATAL / PROCESAMIENTO DE MUESTRA	Muy Alta	RECIEN NACIDO ATENDIDO	Acumulado Anual	PROG.	34.00	27.00	47.00	50.00	56.00	40.00	254.00	100.00	0.00	0.00	0.00	0.00	0.00	0.00	0.00
				EJEC.	34.00	27.00	47.00	50.00	56.00	40.00	254.00	0.00	0.00	0.00	0.00	0.00	0.00	0.00	
AOI00149001156 - 3329115 - IMPLANTE	Muy Alta	PAREJA PROTEGIDA	Acumulado Anual	PROG.	3.00	3.00	3.00	4.00	3.00	3.00	19.00	100.00	8,942.01	0.00	240.00	0.00	0.00	0.00	9,182.01
				EJEC.	7.00	4.00	10.00	9.00	3.00	7.00	40.00	0.00	0.00	0.00	0.00	0.00	0.00	0.00	
AOI00149000205 - 3330501 - ATENCION INMEDIATA DEL RECIEN NACIDO	Muy Alta	RECIEN NACIDO ATENDIDO	Acumulado Anual	PROG.	24.00	21.00	10.00	16.00	23.00	13.00	107.00	100.00	7,556.40	0.00	0.00	0.00	0.00	450.00	8,006.40
				EJEC.	24.00	21.00	10.00	16.00	23.00	13.00	107.00	0.00	0.00	0.00	0.00	0.00	450.00	450.00	
AOI00149003109 - 3330601 - ATENCION DE RECIEN NACIDO CON COMPLICACIONES	Muy Alta	CASO TRATADO	Acumulado Anual	PROG.	0.00	2.00	0.00	0.00	0.00	0.00	2.00	100.00	0.00	0.00	0.00	0.00	0.00	0.00	0.00
				EJEC.	0.00	2.00	0.00	0.00	0.00	0.00	2.00	0.00	0.00	0.00	0.00	0.00	0.00	0.00	
AOI00149000024 - 3317201 - ATENCION A LA GESTANTE	Muy Alta	GESTANTE CONTROLADA	Acumulado Anual	PROG.	26.00	23.00	36.00	32.00	28.00	26.00	171.00	100.00	5,139.62	4,739.62	5,203.25	12,690.25	109,188.95	9,696.17	146,657.86
				EJEC.	26.00	23.00	36.00	32.00	28.00	26.00	171.00	5,139.62	4,739.62	5,203.25	12,690.25	109,188.95	9,696.17	146,657.86	
AOI00149000202 - 3329601 - TRABAJO DE PARTO DISFUNCIONAL.	Muy Alta	PARTO COMPLICADO	Acumulado Anual	PROG.	0.00	0.00	0.00	0.00	0.00	0.00	S.P.	S.P.	1,727.46	0.00	0.00	0.00	0.00	1,727.46	
				EJEC.	0.00	0.00	0.00	0.00	0.00	0.00	0.00	0.00	0.00	0.00	0.00	0.00	0.00		
AOI00149001695 - 3329111 - METODO DE LACTANCIA MATERNA EXCLUSIVA(MELA)	Muy Alta	PAREJA PROTEGIDA	Acumulado Anual	PROG.	0.00	0.00	1.00	0.00	1.00	0.00	2.00	100.00	0.00	0.00	0.00	0.00	0.00	0.00	0.00
				EJEC.	1.00	3.00	3.00	2.00	0.00	4.00	13.00	0.00	0.00	0.00	0.00	0.00	0.00		

AOI00149000310 - 3317201 - ATENCION A LA GESTANTE	Muy Alta	GESTANTE CONTROLADA	Acumulado Anual	PROG.	7.00	11.00	7.00	5.00	5.00	7.00	42.00	100.00	0.00	0.00	0.00	0.00	24,990.24	3,119.79	28,110.03
				EJEC.	7.00	11.00	7.00	5.00	5.00	7.00	42.00	0.00	0.00	0.00	0.00	24,990.24	3,119.79	28,110.03	
AOI00149000996 - 3317202 - VACUNA ANTITETANICA A LA GESTANTE	Muy Alta	GESTANTE PROTEGIDA	Acumulado Anual	PROG.	0.00	0.00	0.00	1.00	0.00	0.00	1.00	100.00	0.00	0.00	0.00	0.00	0.00	0.00	0.00
				EJEC.	0.00	0.00	0.00	1.00	0.00	0.00	1.00	0.00	0.00	0.00	0.00	0.00	0.00	0.00	
AOI00149001017 - 3341203 - FAMILIAS DE ADOLESCENTES QUE RECIBEN SESIONES EDUCATIVAS Y DEMOSTRATIVA PARA PROMOVER PRÁCTICAS SALUDABLES EN SALUD SEXUAL INTEGRAL	Muy Alta	FAMILIA	Acumulado Anual	PROG.	0.00	0.00	0.00	0.00	0.00	8.00	8.00	100.00	0.00	0.00	0.00	0.00	0.00	0.00	0.00
				EJEC.	0.00	0.00	0.00	0.00	0.00	8.00	8.00	0.00	0.00	0.00	0.00	0.00	0.00	0.00	
AOI00149001268 - 3329108 - ANTICONCEPTIVO HORMONAL ORAL	Muy Alta	PAREJA PROTEGIDA	Acumulado Anual	PROG.	7.00	8.00	2.00	3.00	3.00	3.00	26.00	90.31	0.00	0.00	0.00	0.00	0.00	0.00	0.00
				EJEC.	7.00	8.00	1.38	2.10	2.00	3.00	23.48	0.00	0.00	0.00	0.00	0.00	0.00	0.00	
AOI00149002720 - 3330503 - VISITA DOMICILIARIA	Muy Alta	VISITA	Acumulado Anual	PROG.	0.00	0.00	1.00	3.00	0.00	0.00	4.00	100.00	0.00	0.00	0.00	0.00	0.00	0.00	0.00
				EJEC.	0.00	0.00	1.00	3.00	0.00	0.00	4.00	0.00	0.00	0.00	0.00	0.00	0.00	0.00	
AOI00149000402 - 3341204 - DOCENTES CAPACITADOS REALIZAN EDUCACIÓN SEXUAL INTEGRAL DESDE LA INSTITUCIÓN EDUCATIVA	Muy Alta	DOCENTE CAPACITADO	Acumulado Anual	PROG.	0.00	0.00	0.00	0.00	0.00	4.00	4.00	100.00	0.00	0.00	0.00	0.00	0.00	0.00	0.00
				EJEC.	0.00	0.00	0.00	0.00	0.00	4.00	4.00	0.00	0.00	0.00	0.00	0.00	0.00	0.00	
AOI00149001851 - 3317203 - VISITA DOMICILIARIA	Muy Alta	GESTANTE CONTROLADA	Acumulado Anual	PROG.	14.00	14.00	14.00	14.00	14.00	14.00	84.00	100.00	3.00	0.00	0.00	0.00	0.00	0.00	3.00
				EJEC.	29.00	35.00	28.00	22.00	15.00	18.00	147.00	0.00	0.00	0.00	0.00	0.00	0.00	0.00	
AOI00149003057 - 3329116 - EFECTOS SECUNDARIOS DEL TABAQUE	Muy Alta	PACIENTE ATENDIDO	Acumulado Anual	PROG.	3.00	0.00	0.00	0.00	0.00	0.00	3.00	0.00	0.00	0.00	0.00	0.00	0.00	0.00	
				EJEC.	0.00	0.00	0.00	0.00	0.00	0.00	0.00	0.00	0.00	0.00	0.00	0.00	0.00	0.00	
AOI00149002717 - 3329418 - GESTANTE CON ANEMIA	Muy Alta	CASO TRATADO	Acumulado Anual	PROG.	6.00	3.00	2.00	4.00	5.00	4.00	24.00	100.00	0.00	6,317.00	0.00	0.00	0.00	162.00	6,479.00
				EJEC.	6.00	3.00	2.00	4.00	5.00	4.00	24.00	0.00	0.00	0.00	0.00	0.00	162.00	162.00	
AOI00149001285 - 3330505 - ATENCIÓN DEL RECIÉN NACIDO EN ALOJAMIENTO CONJUNTO	Muy Alta	RECIEN NACIDO ATENDIDO	Acumulado Anual	PROG.	1.00	11.00	7.00	12.00	8.00	6.00	45.00	100.00	0.00	0.00	0.00	0.00	170.00	0.00	170.00
				EJEC.	1.00	11.00	7.00	12.00	8.00	6.00	45.00	0.00	0.00	0.00	0.00	170.00	0.00	170.00	
AOI00149000401 - 3341201 - FAMILIAS DE LA GESTANTE Y PUÉRPERA QUE RECIBEN CONSEJERÍA EN EL HOGAR ATRAVÉS DE LA VISITA DOMICILIARIA PARA PROMOVER PRÁCTICAS SALUDABLES EN SALUD SEXUAL Y REPRODUCTIVA DURANTE LA VISITA DOMICILIAR	Muy Alta	FAMILIA	Acumulado Anual	PROG.	5.00	6.00	5.00	6.00	8.00	6.00	36.00	100.00	0.00	0.00	0.00	0.00	315.00	0.00	315.00
				EJEC.	5.00	6.00	5.00	6.00	8.00	6.00	36.00	0.00	0.00	0.00	0.00	315.00	0.00	315.00	
AOI00149002723 - 3317206 - ATENCION ODONTOLÓGICA DE LA GESTANTE	Muy Alta	GESTANTE ATENDIDA	Acumulado Anual	PROG.	10.00	10.00	10.00	10.00	10.00	10.00	60.00	68.33	0.00	0.00	0.00	0.00	0.00	0.00	0.00
				EJEC.	12.00	8.00	12.00	0.00	9.00	0.00	41.00	0.00	0.00	0.00	0.00	0.00	0.00	0.00	
AOI00149000468 - 3329801 - ATENCION DEL PUERPERIO	Muy Alta	ATENCIÓN PUERPERAL	Acumulado Anual	PROG.	14.00	14.00	14.00	14.00	14.00	14.00	84.00	94.05	0.00	125.00	0.00	0.00	0.00	0.00	125.00
				EJEC.	16.00	15.00	10.00	12.00	11.00	15.00	79.00	0.00	0.00	0.00	0.00	0.00	0.00	0.00	
AOI00149001870 - 3330505 - ATENCIÓN DEL RECIÉN NACIDO EN ALOJAMIENTO CONJUNTO	Muy Alta	RECIEN NACIDO ATENDIDO	Acumulado Anual	PROG.	14.00	9.00	12.00	9.00	10.00	10.00	64.00	100.00	0.00	0.00	0.00	0.00	170.00	0.00	170.00
				EJEC.	14.00	9.00	12.00	9.00	10.00	10.00	64.00	0.00	0.00	0.00	0.00	170.00	0.00	170.00	
AOI00149001430 - 3329113 - ANTICONCEPTIVO HORMONAL MENSUAL INYECTABLE	Muy Alta	PAREJA PROTEGIDA	Acumulado Anual	PROG.	25.00	21.00	2.00	8.00	10.00	3.00	69.00	100.00	0.00	0.00	0.00	0.00	0.00	929.00	929.00
				EJEC.	25.00	21.00	2.00	8.00	10.00	3.00	69.00	0.00	0.00	0.00	0.00	0.00	929.00	929.00	
AOI00149001488 - 3317202 - VACUNA ANTITETANICA A LA GESTANTE	Muy Alta	GESTANTE PROTEGIDA	Acumulado Anual	PROG.	1.00	0.00	4.00	0.00	0.00	0.00	5.00	100.00	0.00	0.00	0.00	0.00	0.00	0.00	0.00
				EJEC.	1.00	0.00	4.00	0.00	0.00	0.00	5.00	0.00	0.00	0.00	0.00	0.00	0.00	0.00	
AOI00149001489 - 3317203 - VISITA DOMICILIARIA	Muy Alta	GESTANTE CONTROLADA	Acumulado Anual	PROG.	6.00	6.00	6.00	6.00	6.00	6.00	36.00	100.00	193.50	0.00	0.00	0.00	0.00	0.00	193.50
				EJEC.	10.00	12.00	12.00	16.00	18.00	12.00	80.00	0.00	0.00	0.00	0.00	0.00	0.00	0.00	
AOI00149000797 - 3330602 - ASFIXIA DEL NACIMIENTO	Muy Alta	CASO TRATADO	Acumulado Anual	PROG.	0.00	0.00	0.00	0.00	1.00	0.00	1.00	0.00	0.00	100.00	0.00	0.00	0.00	0.00	100.00
				EJEC.	0.00	0.00	0.00	0.00	0.00	0.00	0.00	0.00	0.00	0.00	0.00	0.00	0.00	0.00	
AOI00149003168 - 3330619 - SEGUIMIENTO DEL RECIÉN NACIDO DE ALTO RIESGO	Muy Alta	RECIEN NACIDO ATENDIDO	Acumulado Anual	PROG.	0.00	1.00	0.00	0.00	0.00	0.00	1.00	100.00	0.00	0.00	0.00	0.00	0.00	0.00	0.00
				EJEC.	0.00	1.00	0.00	0.00	0.00	0.00	1.00	0.00	0.00	0.00	0.00	0.00	0.00	0.00	
AOI00149001259 - 3317202 - VACUNA ANTITETANICA A LA GESTANTE	Muy Alta	GESTANTE PROTEGIDA	Acumulado Anual	PROG.	2.00	4.00	4.00	0.00	3.00	8.00	21.00	100.00	0.00	0.00	0.00	0.00	0.00	0.00	0.00
				EJEC.	2.00	4.00	4.00	0.00	3.00	8.00	21.00	0.00	0.00	0.00	0.00	0.00	0.00	0.00	
AOI00149000786 - 3329409 - INFECCION DEL TRACTO URINARIO EN EL EMBARAZO	Muy Alta	CASO TRATADO	Acumulado Anual	PROG.	4.00	4.00	4.00	4.00	3.00	3.00	22.00	100.00	6,232.33	0.00	0.00	360.00	0.00	0.00	6,592.33
				EJEC.	6.00	6.00	5.00	8.00	1.00	1.00	27.00	0.00	0.00	0.00	0.00	0.00	0.00		



AOI00149000790 - 3329416 - TRASTORNOS METABOLICOS DEL EMBARAZO	Muy Alta	CASO TRATADO	Acumulado Anual	PROG.	0.00	0.00	0.00	1.00	1.00	1.00	3.00	0.00	1,737.74	0.00	0.00	0.00	0.00	0.00	1,737.74
				EJEC.	0.00	0.00	0.00	0.00	0.00	0.00	0.00		0.00	0.00	0.00	0.00	0.00	0.00	
AOI00149000198 - 5000502 - ATENCION INTEGRAL PARA LA PREVENCIÓN DEL EMBARAZO ADOLESCENTE	Muy Alta	ADOLESCENTE ATENDIDA	Acumulado Anual	PROG.	0.00	0.00	48.00	3.00	9.00	12.00	72.00	98.61	0.00	0.00	0.00	0.00	800.00	600.00	1,400.00
				EJEC.	0.00	0.00	48.00	3.00	8.00	12.00	71.00		0.00	0.00	0.00	0.00	800.00	600.00	1,400.00
AOI00149001149 - 3329107 - METODOS DE BARRERA	Muy Alta	PAREJA PROTEGIDA	Acumulado Anual	PROG.	1.00	1.00	1.00	1.00	1.00	1.00	6.00	100.00	2,199.70	0.00	0.00	0.00	0.00	0.00	2,199.70
				EJEC.	1.00	1.00	1.00	1.00	1.00	1.00	6.00		0.00	0.00	0.00	0.00	0.00	0.00	
AOI00149003108 - 3329117 - EXTRACCIÓN O REMOCIÓN DEL IMPLANTE	Muy Alta	PACIENTE ATENDIDO	Acumulado Anual	PROG.	7.00	0.00	0.00	0.00	0.00	0.00	7.00	100.00	14.90	0.00	0.00	0.00	0.00	0.00	14.90
				EJEC.	6.00	6.00	3.00	3.00	2.00	1.00	21.00		0.00	0.00	0.00	0.00	0.00	0.00	0.00
AOI00149002711 - 3329418 - GESTANTE CON ANEMIA	Muy Alta	CASO TRATADO	Acumulado Anual	PROG.	8.00	13.00	12.00	7.00	6.00	12.00	58.00	100.00	0.00	0.00	0.00	0.00	0.00	252.00	252.00
				EJEC.	8.00	13.00	12.00	7.00	6.00	12.00	58.00		0.00	0.00	0.00	0.00	0.00	252.00	252.00
AOI00149002668 - 3317204 - EXAMENES DE LABORATORIO COMPLETO	Muy Alta	GESTANTE ATENDIDA	Acumulado Anual	PROG.	9.00	8.00	8.00	8.00	11.00	12.00	56.00	96.43	0.00	0.00	0.00	0.00	1,050.00	0.00	1,050.00
				EJEC.	9.00	6.00	8.00	8.00	11.00	12.00	54.00		0.00	0.00	0.00	0.00	1,050.00	0.00	1,050.00
AOI00149000313 - 3329105 - DISPOSITIVOS INTRAUTERINOS (METODO DIU)	Muy Alta	PAREJA PROTEGIDA	Acumulado Anual	PROG.	0.00	0.00	0.00	0.00	0.00	0.00	S.P.	S.P.	0.00	0.00	0.00	0.00	0.00	0.00	0.00
				EJEC.	0.00	0.00	0.00	0.00	0.00	0.00	0.00		0.00	0.00	0.00	0.00	0.00	0.00	0.00
AOI00149001002 - 3329110 - METODOS DE ABSTINENCIA PERIODICA	Muy Alta	PAREJA PROTEGIDA	Acumulado Anual	PROG.	0.00	0.00	0.00	0.00	1.00	0.00	1.00	100.00	0.00	0.00	0.00	0.00	0.00	0.00	0.00
				EJEC.	0.00	0.00	1.00	1.00	0.00	0.00	2.00		0.00	0.00	0.00	0.00	0.00	0.00	0.00
AOI00149000326 - 3330403 - REFERENCIA DE FONE / TÉCNICAS OBSTETRICAS NEONATALES ESENCIALES	Muy Alta	GESTANTE Y/O NEONATO REFERIDO	Acumulado Anual	PROG.	1.00	0.00	1.00	0.00	2.00	0.00	4.00	100.00	0.00	0.00	0.00	0.00	2,210.00	504.00	2,714.00
				EJEC.	1.00	0.00	1.00	0.00	2.00	0.00	4.00		0.00	0.00	0.00	0.00	2,210.00	504.00	2,714.00
AOI00149002703 - 3329602 - HEMORRAGIAS INTRAPARTO Y POSTPARTO	Muy Alta	PARTO COMPLICADO	Acumulado Anual	PROG.	1.00	0.00	0.00	1.00	0.00	0.00	2.00	0.00	3,806.75	0.00	0.00	0.00	0.00	0.00	3,806.75
				EJEC.	0.00	0.00	0.00	0.00	0.00	0.00	0.00		0.00	0.00	0.00	0.00	0.00	0.00	
AOI00149001692 - 3329109 - ANTICONCEPCION ORAL DE EMERGENCIA (AOE)	Muy Alta	PERSONA ATENDIDA	Acumulado Anual	PROG.	0.00	0.00	1.00	0.00	0.00	1.00	2.00	0.00	0.00	0.00	0.00	0.00	0.00	0.00	0.00
				EJEC.	0.00	0.00	0.00	0.00	0.00	0.00	0.00		0.00	0.00	0.00	0.00	0.00	0.00	
AOI00149001693 - 3329110 - METODOS DE ABSTINENCIA PERIODICA	Muy Alta	PAREJA PROTEGIDA	Acumulado Anual	PROG.	0.00	0.00	0.00	1.00	0.00	0.00	1.00	100.00	0.00	0.00	0.00	0.00	0.00	0.00	0.00
				EJEC.	0.00	2.00	0.00	0.00	15.00	0.00	17.00		0.00	0.00	0.00	0.00	0.00	0.00	
AOI00149000323 - 3329801 - ATENCION DEL PUERPERIO	Muy Alta	ATENCION PUERPERAL	Acumulado Anual	PROG.	8.00	8.00	8.00	8.00	8.00	8.00	48.00	100.00	125.00	0.00	1,215.00	0.00	0.00	0.00	1,340.00
				EJEC.	14.00	7.00	6.00	10.00	7.00	5.00	49.00		0.00	0.00	0.00	0.00	0.00	0.00	
AOI00149001860 - 3329113 - ANTICONCEPTIVO HORMONAL MENSUAL INYECTABLE	Muy Alta	PAREJA PROTEGIDA	Acumulado Anual	PROG.	8.00	8.00	8.00	8.00	8.00	8.00	48.00	100.00	0.00	0.00	0.00	0.00	0.00	0.00	0.00
				EJEC.	52.00	33.00	1.66	5.30	5.70	0.30	97.96		0.00	0.00	0.00	0.00	0.00	0.00	
AOI00149000535 - 3329801 - ATENCION DEL PUERPERIO	Muy Alta	ATENCION PUERPERAL	Acumulado Anual	PROG.	23.00	23.00	23.00	23.00	23.00	23.00	138.00	82.61	0.00	0.00	125.00	0.00	0.00	0.00	125.00
				EJEC.	20.00	24.00	19.00	7.00	24.00	20.00	114.00		0.00	0.00	0.00	0.00	0.00	0.00	
AOI00149002744 - 3317206 - ATENCION ODONTOLOGICA DE LA GESTANTE	Muy Alta	GESTANTE ATENDIDA	Acumulado Anual	PROG.	0.00	0.00	1.00	1.00	3.00	6.00	11.00	100.00	0.00	0.00	0.00	0.00	0.00	0.00	
				EJEC.	0.00	0.00	1.00	1.00	3.00	6.00	11.00		0.00	0.00	0.00	0.00	0.00		
AOI00149002745 - 3317210 - GESTANTE CON SUPLEMENTO DE HIERRO Y ÁCIDO FÓLICO	Muy Alta	GESTANTE SUPLEMENTADA	Acumulado Anual	PROG.	1.00	1.00	2.00	4.00	2.00	4.00	14.00	100.00	0.00	0.00	0.00	0.00	0.00	0.00	
				EJEC.	1.00	1.00	2.00	4.00	2.00	4.00	14.00		0.00	0.00	0.00	0.00	0.00		
AOI00149003082 - 3329114 - CONDON FEMENINO	Muy Alta	PAREJA PROTEGIDA	Acumulado Anual	PROG.	1.00	0.00	0.00	0.00	0.00	0.00	1.00	0.00	0.00	0.00	0.00	0.00	0.00	0.00	
				EJEC.	0.00	0.00	0.00	0.00	0.00	0.00	0.00		0.00	0.00	0.00	0.00	0.00		
AOI00149002294 - 3317206 - ATENCION ODONTOLOGICA DE LA GESTANTE	Muy Alta	GESTANTE ATENDIDA	Acumulado Anual	PROG.	8.00	8.00	8.00	7.00	7.00	7.00	45.00	97.78	0.00	0.00	0.00	0.00	0.00	0.00	
				EJEC.	12.00	7.00	13.00	7.00	4.00	1.00	44.00		0.00	0.00	0.00	0.00	0.00		
AOI00149000048 - 3329501 - ATENCION DEL PARTO NORMAL	Muy Alta	PARTO NORMAL	Acumulado Anual	PROG.	7.00	11.00	7.00	12.00	8.00	6.00	51.00	100.00	19,162.78	18,162.78	19,832.05	18,787.20	26,580.38	20,257.35	122,782.54
				EJEC.	7.00	11.00	7.00	12.00	8.00	6.00	51.00		19,162.78	18,162.78	19,832.05	18,787.20	26,580.38	20,257.35	
AOI00149003094 - 3317204 - EXAMENES DE LABORATORIO COMPLETO	Muy Alta	GESTANTE ATENDIDA	Acumulado Anual	PROG.	9.00	5.00	5.00	5.00	8.00	4.00	36.00	100.00	0.00	0.00	0.00	0.00	1,120.00	0.00	1,120.00
				EJEC.	9.00	5.00	5.00	5.00	8.00	4.00	36.00		0.00	0.00	0.00	0.00	1,120.00	0.00	



AOI00149000769 - 3317203 - VISITA DOMICILIARIA	Muy Alta	GESTANTE CONTROLADA	Acumulado Anual	PROG.	8.00	8.00	8.00	7.00	7.00	7.00	45.00	100.00	1.00	0.00	0.00	0.00	0.00	0.00	1.00
				EJEC.	6.00	30.00	7.00	8.00	11.00	15.00	77.00		0.00	0.00	0.00	0.00	0.00	0.00	0.00
AOI00149000025 - 3329501 - ATENCION DEL PARTO NORMAL	Muy Alta	PARTO NORMAL	Acumulado Anual	PROG.	24.00	21.00	10.00	19.00	23.00	13.00	110.00	100.00	5,139.62	4,739.62	5,203.25	5,203.25	11,801.58	3,562.00	35,649.32
				EJEC.	24.00	21.00	10.00	19.00	23.00	13.00	110.00		5,139.62	4,739.62	5,203.25	5,203.25	11,801.58	3,562.00	35,649.32
AOI00149000135 - 3329406 - HEMORRAGIAS DE LA 1ER MITAD DEL EMBARAZO SIN LAPAROTOMIA	Muy Alta	CASO TRATADO	Acumulado Anual	PROG.	5.00	0.00	2.00	2.00	7.00	3.00	19.00	100.00	0.00	0.00	0.00	0.00	0.00	0.00	0.00
				EJEC.	5.00	0.00	2.00	2.00	7.00	3.00	19.00		0.00	0.00	0.00	0.00	0.00	0.00	0.00
AOI00149000199 - 3329105 - DISPOSITIVOS INTRAUTERINOS (METODO DIU)	Muy Alta	PAREJA PROTEGIDA	Acumulado Anual	PROG.	0.00	0.00	0.00	0.00	0.00	0.00	S.P.	S.P.	405.40	0.00	1,415.00	0.00	0.00	0.00	1,820.40
				EJEC.	0.00	0.00	0.00	0.00	0.00	0.00	0.00		0.00	0.00	0.00	0.00	0.00	0.00	0.00
AOI00149001159 - 3329409 - INFECCION DEL TRACTO URINARIO EN EL EMBARAZO	Muy Alta	CASO TRATADO	Acumulado Anual	PROG.	19.00	17.00	24.00	10.00	6.00	11.00	87.00	100.00	0.00	0.00	0.00	0.00	0.00	425.00	425.00
				EJEC.	19.00	17.00	24.00	10.00	6.00	11.00	87.00		0.00	0.00	0.00	0.00	0.00	425.00	425.00
AOI00149001698 - 3329115 - IMPLANTE	Muy Alta	PAREJA PROTEGIDA	Acumulado Anual	PROG.	0.00	1.00	0.00	0.00	0.00	1.00	2.00	100.00	0.00	0.00	0.00	0.00	0.00	0.00	0.00
				EJEC.	7.00	3.00	3.00	7.00	5.00	9.00	34.00		0.00	0.00	0.00	0.00	0.00	0.00	0.00
AOI00149002672 - 3317210 - GESTANTE CON SUPLEMENTO DE HIERRO Y ACIDO FOLICO	Muy Alta	GESTANTE SUPLEMENTADA	Acumulado Anual	PROG.	1.00	2.00	11.00	4.00	4.00	6.00	28.00	100.00	552.99	2,786.30	2,786.30	0.00	0.00	0.00	6,125.59
				EJEC.	1.00	2.00	11.00	4.00	4.00	6.00	28.00		552.99	2,786.30	2,786.30	0.00	0.00	0.00	6,125.59
AOI00149002663 - 3329415 - TRASTORNO HIPERTENSIVOS EN EL EMBARAZO	Muy Alta	CASO TRATADO	Acumulado Anual	PROG.	1.00	0.00	0.00	1.00	0.00	0.00	2.00	0.00	1,758.55	0.00	130.00	0.00	0.00	0.00	1,888.55
				EJEC.	0.00	0.00	0.00	0.00	0.00	0.00	0.00		0.00	0.00	0.00	0.00	0.00	0.00	
AOI00149002664 - 3329406 - HEMORRAGIAS DE LA 1ER MITAD DEL EMBARAZO SIN LAPAROTOMIA	Muy Alta	CASO TRATADO	Acumulado Anual	PROG.	0.00	0.00	0.00	0.00	1.00	0.00	1.00	100.00	0.00	0.00	0.00	0.00	0.00	0.00	0.00
				EJEC.	2.00	2.00	1.00	1.00	2.00	2.00	10.00		0.00	0.00	0.00	0.00	0.00	0.00	
AOI00149000397 - 3329409 - INFECCION DEL TRACTO URINARIO EN EL EMBARAZO	Muy Alta	CASO TRATADO	Acumulado Anual	PROG.	25.00	3.00	37.00	48.00	14.00	5.00	132.00	100.00	0.00	0.00	0.00	0.00	1,700.00	987.47	2,687.47
				EJEC.	25.00	3.00	37.00	48.00	14.00	5.00	132.00		0.00	0.00	0.00	0.00	1,700.00	987.47	2,687.47
AOI00149001865 - 3329409 - INFECCION DEL TRACTO URINARIO EN EL EMBARAZO	Muy Alta	CASO TRATADO	Acumulado Anual	PROG.	10.00	5.00	10.00	9.00	15.00	6.00	55.00	100.00	0.00	0.00	0.00	0.00	0.00	425.00	425.00
				EJEC.	10.00	5.00	10.00	9.00	15.00	6.00	55.00		0.00	0.00	0.00	0.00	0.00	425.00	425.00
AOI00149000472 - 3341204 - DOCENTES CAPACITADOS REALIZAN EDUCACION SEXUAL INTEGRAL DESDE LA INSTITUCION EDUCATIVA	Muy Alta	DOCENTE CAPACITADO	Acumulado Anual	PROG.	0.00	0.00	0.00	6.00	0.00	0.00	6.00	100.00	0.00	0.00	0.00	0.00	0.00	0.00	0.00
				EJEC.	0.00	0.00	0.00	6.00	0.00	0.00	6.00		0.00	0.00	0.00	0.00	0.00	0.00	
AOI00149001425 - 3329107 - METODOS DE BARRERA	Muy Alta	PAREJA PROTEGIDA	Acumulado Anual	PROG.	1.00	1.00	1.00	1.00	1.00	1.00	6.00	100.00	0.00	0.00	1,140.00	0.00	0.00	0.00	1,140.00
				EJEC.	1.00	1.00	1.00	1.00	1.00	1.00	6.00		0.00	0.00	0.00	0.00	0.00	0.00	
AOI00149000601 - 3329418 - GESTANTE CON ANEMIA	Muy Alta	CASO TRATADO	Acumulado Anual	PROG.	0.00	0.00	2.00	1.00	1.00	3.00	7.00	100.00	0.00	0.00	0.00	0.00	0.00	63.00	63.00
				EJEC.	0.00	0.00	2.00	1.00	1.00	3.00	7.00		0.00	0.00	0.00	0.00	0.00	63.00	63.00
AOI00149003033 - 3330605 - BAJO PESO AL NACER Y PREMATURO	Muy Alta	CASO TRATADO	Acumulado Anual	PROG.	2.00	0.00	0.00	0.00	0.00	0.00	2.00	100.00	0.00	0.00	0.00	0.00	0.00	0.00	0.00
				EJEC.	0.00	0.00	0.00	2.00	0.00	0.00	2.00		0.00	0.00	0.00	0.00	0.00	0.00	
AOI00149000689 - 3329418 - GESTANTE CON ANEMIA	Muy Alta	CASO TRATADO	Acumulado Anual	PROG.	2.00	1.00	1.00	1.00	0.00	1.00	6.00	100.00	0.00	0.00	0.00	0.00	1,241.00	117.00	1,358.00
				EJEC.	2.00	1.00	1.00	1.00	0.00	1.00	6.00		0.00	0.00	0.00	0.00	1,241.00	117.00	1,358.00
AOI00149002701 - 0087901 - ADOLESCENTE CON SUPLEMENTO DE HIERRO Y ACIDO FOLICO	Muy Alta	ADOLESCENTE ATENDIDA	Acumulado Anual	PROG.	6.00	6.00	14.00	15.00	94.00	3.00	138.00	100.00	0.00	0.00	0.00	2,786.30	2,786.30	7,752.60	13,325.20
				EJEC.	6.00	6.00	14.00	15.00	94.00	3.00	138.00		0.00	0.00	0.00	2,786.30	2,786.30	7,752.60	13,325.20
AOI00149001289 - 3341205 - FUNCIONARIOS MUNICIPALES CAPACITADOS GESTIONAN ESPACIOS EDUCATIVOS PARA PROMOVER LA SALUD SEXUAL Y REPRODUCTIVA	Muy Alta	PERSONA CAPACITADA	Acumulado Anual	PROG.	0.00	0.00	1.00	0.00	0.00	0.00	1.00	100.00	0.00	0.00	0.00	0.00	0.00	0.00	0.00
				EJEC.	0.00	0.00	1.00	0.00	0.00	0.00	1.00		0.00	0.00	0.00	0.00	0.00	0.00	
AOI00149001853 - 3329106 - ANTICONCEPTIVO HORMONAL INYECTABLE	Muy Alta	PAREJA PROTEGIDA	Acumulado Anual	PROG.	0.00	0.00	9.00	14.00	11.00	17.00	51.00	99.61	0.00	0.00	0.00	0.00	0.00	642.00	642.00
				EJEC.	0.00	0.00	9.00	13.80	11.00	17.00	50.80		0.00	0.00	0.00	0.00	0.00	642.00	642.00
AOI00149001435 - 3330503 - VISITA DOMICILIARIA	Muy Alta	VISITA	Acumulado Anual	PROG.	23.00	23.00	23.00	23.00	23.00	23.00	138.00	0.00	0.00	0.00	1,634.00	0.00	0.00	0.00	1,634.00
				EJEC.	0.00	0.00	0.00	0.00	0.00	0.00	0.00		0.00	0.00	0.00	0.00	0.00	0.00	
AOI00149003167 - 3330618 - DISPLASIA EVOLUTIVA DE CADERA	Muy Alta	CASO TRATADO	Acumulado Anual	PROG.	1.00	0.00	0.00	0.00	0.00	0.00	1.00	0.00	0.00	0.00	0.00	0.00	0.00	0.00	0.00
				EJEC.	0.00	0.00	0.00	0.00	0.00	0.00	0.00		0.00	0.00	0.00	0.00	0.00	0.00	



AOI0014900002 - 3317201 - ATENCION A LA GESTANTE	Muy Alta	GESTANTE CONTROLADA	Acumulado Anual	PROG.	13.00	11.00	9.00	8.00	5.00	1.00	47.00	100.00	0.00	0.00	0.00	0.00	40,717.19	6,962.82	47,680.01
					EJEC.	13.00	11.00	9.00	8.00	5.00	1.00		47.00	0.00	0.00	0.00	0.00	41,317.19	6,362.82
AOI00149000801 - 3330608 - SIFILIS CONGENITA	Muy Alta	CASO TRATADO	Acumulado Anual	PROG.	0.00	0.00	0.00	0.00	1.00	0.00	1.00	100.00	0.00	50.00	0.00	0.00	0.00	0.00	50.00
					EJEC.	2.00	0.00	1.00	1.00	3.00	3.00		10.00	0.00	0.00	0.00	0.00	0.00	0.00
AOI00149000804 - 3330615 - INCOMPATIBILIDAD RH/ABO EN EL RECIEN NACIDO	Muy Alta	CASO TRATADO	Acumulado Anual	PROG.	0.00	0.00	0.00	0.00	1.00	0.00	1.00	100.00	0.00	50.00	0.00	0.00	0.00	0.00	50.00
					EJEC.	0.00	1.00	0.00	2.00	1.00	0.00		4.00	0.00	0.00	0.00	0.00	0.00	0.00
AOI00149000784 - 3329407 - HEMORRAGIA DE LA ZDA MITAD DEL EMBARAZO	Muy Alta	CASO TRATADO	Acumulado Anual	PROG.	0.00	1.00	0.00	0.00	0.00	1.00	2.00	100.00	0.00	0.00	0.00	0.00	0.00	0.00	0.00
					EJEC.	1.00	0.00	0.00	0.00	1.00	0.00		2.00	0.00	0.00	0.00	0.00	0.00	0.00
AOI00149000785 - 3329408 - HIPEREMESIS GRAVIDICA	Muy Alta	CASO TRATADO	Acumulado Anual	PROG.	0.00	0.00	0.00	0.00	1.00	0.00	1.00	100.00	333.42	0.00	0.00	0.00	0.00	0.00	333.42
					EJEC.	0.00	0.00	0.00	0.00	0.00	1.00		1.00	0.00	0.00	0.00	0.00	0.00	0.00
AOI00149000794 - 3329903 - OTRAS COMPLICACIONES DEL PUERPERIO	Muy Alta	CASO TRATADO	Acumulado Anual	PROG.	0.00	0.00	0.00	1.00	0.00	1.00	2.00	0.00	615.00	0.00	10,000.00	0.00	0.00	0.00	10,615.00
					EJEC.	0.00	0.00	0.00	0.00	0.00	0.00		0.00	0.00	0.00	0.00	0.00	0.00	0.00
AOI00149000140 - 3341201 - FAMILIAS DE LA GESTANTE Y PUERPERA QUE RECIBEN CONSEJERIA EN EL HOGAR A TRAVÉS DE LA VISITA DOMICILIARIA PARA PROMOVER PRÁCTICAS SALUDABLES EN SALUD SEXUAL Y REPRODUCTIVA DURANTE LA VISITA DOMICILIAR	Muy Alta	FAMILIA	Acumulado Anual	PROG.	0.00	6.00	5.00	10.00	10.00	6.00	37.00	94.59	162.00	1,962.00	1,962.00	1,962.00	1,962.00	1,962.00	9,972.00
					EJEC.	0.00	6.00	5.00	10.00	8.00	6.00		35.00	162.00	1,962.00	1,962.00	1,962.00	1,962.00	1,962.00
AOI00149002621 - 3341204 - DOCENTES CAPACITADOS REALIZAN EDUCACIÓN SEXUAL INTEGRAL DESDE LA INSTITUCIÓN EDUCATIVA	Muy Alta	DOCENTE CAPACITADO	Acumulado Anual	PROG.	0.00	0.00	0.00	0.00	0.00	0.00	S.P.	S.P.	0.00	0.00	0.00	270.00	0.00	0.00	270.00
					EJEC.	0.00	0.00	0.00	0.00	0.00	0.00		0.00	0.00	0.00	0.00	270.00	0.00	0.00
AOI00149001003 - 3329111 - METODO DE LACTANCIA EXCLUSIVA(MELA)	Muy Alta	PAREJA PROTEGIDA	Acumulado Anual	PROG.	0.00	0.00	0.00	1.00	0.00	0.00	1.00	0.00	72.96	0.00	0.00	0.00	0.00	0.00	72.96
					EJEC.	0.00	0.00	0.00	0.00	0.00	0.00		0.00	0.00	0.00	0.00	0.00	0.00	0.00
AOI00149000325 - 3329902 - MASTITIS	Muy Alta	CASO TRATADO	Acumulado Anual	PROG.	2.00	0.00	0.00	0.00	0.00	0.00	2.00	100.00	0.00	0.00	0.00	0.00	0.00	241.38	241.38
					EJEC.	2.00	0.00	0.00	0.00	0.00	0.00		2.00	0.00	0.00	0.00	0.00	0.00	241.38
AOI00149002659 - 3330503 - VISITA DOMICILIARIA	Muy Alta	VISITA	Acumulado Anual	PROG.	0.00	0.00	5.00	1.00	0.00	3.00	9.00	100.00	0.00	0.00	0.00	0.00	0.00	0.00	0.00
					EJEC.	0.00	0.00	5.00	1.00	0.00	3.00		9.00	0.00	0.00	0.00	0.00	0.00	0.00
AOI00149001872 - 3341202 - AGENTES COMUNITARIOS DE SALUD CAPACITADOS REALIZAN ORIENTACIÓN A FAMILIAS DE GESTANTES Y PUERPERAS EN PRÁCTICAS SALUDABLES EN SALUD SEXUAL Y REPRODUCTIVA	Muy Alta	PERSONA CAPACITADA	Acumulado Anual	PROG.	0.00	0.00	0.00	6.00	0.00	0.00	6.00	100.00	0.00	0.00	0.00	50.00	0.00	95.06	145.06
					EJEC.	0.00	0.00	0.00	6.00	0.00	0.00		6.00	0.00	0.00	0.00	50.00	0.00	95.06
AOI00149000532 - 3329105 - DISPOSITIVOS INTRAUTERINOS (METODO DIU)	Muy Alta	PAREJA PROTEGIDA	Acumulado Anual	PROG.	0.00	0.00	0.00	0.00	0.00	0.00	S.P.	S.P.	0.00	0.00	0.00	0.00	0.00	0.00	0.00
					EJEC.	0.00	0.00	0.00	0.00	0.00	0.00		0.00	0.00	0.00	0.00	0.00	0.00	0.00
AOI00149002019 - 4427704 - SUPERVISION DEL PROGRAMA SALUD MATERNO NEONATAL	Alta	INFORME	Acumulado Anual	PROG.	0.00	1.00	0.00	0.00	0.00	1.00	2.00	100.00	0.00	0.00	0.00	0.00	0.00	80.00	80.00
					EJEC.	0.00	1.00	0.00	0.00	0.00	1.00		2.00	0.00	0.00	0.00	0.00	0.00	80.00
AOI00149001016 - 3341202 - AGENTES COMUNITARIOS DE SALUD CAPACITADOS REALIZAN ORIENTACIÓN A FAMILIAS DE GESTANTES Y PUERPERAS EN PRÁCTICAS SALUDABLES EN SALUD SEXUAL Y REPRODUCTIVA	Muy Alta	PERSONA CAPACITADA	Acumulado Anual	PROG.	0.00	0.00	0.00	0.00	4.00	0.00	4.00	100.00	0.00	0.00	0.00	100.00	0.00	109.47	209.47
					EJEC.	0.00	0.00	0.00	0.00	4.00	0.00		4.00	0.00	0.00	0.00	100.00	0.00	109.47
AOI00149000336 - 3341204 - DOCENTES CAPACITADOS REALIZAN EDUCACIÓN SEXUAL INTEGRAL DESDE LA INSTITUCIÓN EDUCATIVA	Muy Alta	DOCENTE CAPACITADO	Acumulado Anual	PROG.	0.00	0.00	0.00	0.00	0.00	0.00	S.P.	S.P.	0.00	0.00	0.00	200.00	0.00	0.00	200.00
					EJEC.	0.00	0.00	0.00	0.00	0.00	0.00		0.00	0.00	0.00	0.00	200.00	0.00	0.00
AOI00149000467 - 3329602 - HEMORRAGIAS INTRAPARTO Y POSTPARTO	Muy Alta	PARTO COMPLICADO	Acumulado Anual	PROG.	1.00	0.00	0.00	0.00	1.00	0.00	2.00	0.00	0.00	0.00	0.00	0.00	0.00	0.00	0.00
					EJEC.	0.00	0.00	0.00	0.00	0.00	0.00		0.00	0.00	0.00	0.00	0.00	0.00	0.00
AOI00149002018 - 4427703 - EVALUACION DEL PROGRAMA SALUD MATERNO NAONATAL	Alta	INFORME	Acumulado Anual	PROG.	0.00	0.00	0.00	0.00	0.00	1.00	1.00	100.00	0.00	0.00	0.00	0.00	0.00	0.00	0.00
					EJEC.	0.00	0.00	0.00	1.00	0.00	0.00		1.00	0.00	0.00	0.00	0.00	0.00	0.00
AOI00149001422 - 3317202 - VACUNA ANTITETANICA A LA GESTANTE	Muy Alta	GESTANTE PROTEGIDA	Acumulado Anual	PROG.	0.00	1.00	1.00	11.00	0.00	3.00	16.00	100.00	0.00	0.00	0.00	0.00	0.00	0.00	0.00
					EJEC.	0.00	1.00	1.00	11.00	0.00	3.00		16.00	0.00	0.00	0.00	0.00	0.00	0.00
AOI00149001012 - 3330505 - ATENCIÓN DEL RECIÉN NACIDO EN ALOJAMIENTO CONJUNTO	Muy Alta	RECIEN NACIDO ATENDIDO	Acumulado Anual	PROG.	13.00	13.00	13.00	13.00	13.00	13.00	78.00	75.64	823.20	0.00	0.00	0.00	0.00	0.00	823.20
					EJEC.	3.00	9.00	18.00	7.00	14.00	8.00		59.00	0.00	0.00	0.00	0.00	0.00	0.00
AOI00149000132 - 5000502 - ATENCION INTEGRAL PARA LA PREVENCIÓN DEL EMBARAZO ADOLESCENTE	Muy Alta	ADOLESCENTE ATENDIDA	Acumulado Anual	PROG.	0.00	0.00	1.00	25.00	21.00	0.00	47.00	100.00	400.00	4,739.62	5,203.25	5,180.13	6,003.25	5,582.00	27,108.25
					EJEC.	0.00	0.00	1.00	25.00	21.00	0.00		47.00	400.00	4,739.62	5,203.25	5,180.13	6,003.25	5,582.00



				EJEC.	0.00	0.00	1.00	23.00	21.00	0.00	47.00	400.00	4,739.62	3,403.23	3,180.13	6,003.23	3,262.00	27,108.23	
AOI00149000208 - 3341205 - FUNCIONARIOS MUNICIPALES CAPACITADOS GESTIONAN ESPACIOS EDUCATIVOS PARA PROMOVER LA SALUD SEXUAL Y REPRODUCTIVA	Muy Alta	PERSONA CAPACITADA	Acumulado Anual	PROG.	0.00	0.00	0.00	0.00	0.00	1.00	1.00	200.00	0.00	0.00	0.00	0.00	0.00	200.00	
				EJEC.	0.00	0.00	0.00	0.00	1.00	0.00	1.00	100.00	0.00	0.00	0.00	0.00	0.00	0.00	0.00
AOI00149002670 - 3317206 - ATENCION ODONTOLOGICA DE LA GESTANTE	Muy Alta	GESTANTE ATENDIDA	Acumulado Anual	PROG.	5.00	5.00	5.00	5.00	5.00	5.00	30.00	0.00	0.00	0.00	0.00	0.00	0.00	0.00	
				EJEC.	0.00	0.00	20.00	5.00	5.00	1.00	31.00	100.00	0.00	0.00	0.00	0.00	0.00	0.00	0.00
AOI00149003138 - 3329116 - EFECTOS SECUNDARIOS DEL IMPLANTE	Muy Alta	PACIENTE ATENDIDO	Acumulado Anual	PROG.	3.00	0.00	0.00	0.00	0.00	0.00	3.00	0.00	0.00	0.00	0.00	0.00	0.00	0.00	
				EJEC.	0.00	0.00	0.00	0.00	0.00	0.00	0.00	0.00	0.00	0.00	0.00	0.00	0.00	0.00	0.00
AOI00149001010 - 3329413 - RUPTURA PREMATURA DE MEMBRANAS Y OTRARELACIONADAS	Muy Alta	CASO TRATADO	Acumulado Anual	PROG.	0.00	0.00	0.00	0.00	1.00	0.00	1.00	0.00	520.80	0.00	0.00	0.00	0.00	3,161.40	3,682.20
				EJEC.	0.00	0.00	0.00	0.00	0.00	0.00	0.00	0.00	0.00	0.00	0.00	0.00	0.00	0.00	3,161.40
AOI00149001013 - 3330602 - ASFIXIA DEL NACIMIENTO	Muy Alta	CASO TRATADO	Acumulado Anual	PROG.	0.00	0.00	0.00	1.00	0.00	0.00	1.00	0.00	0.00	0.00	0.00	0.00	0.00	0.00	0.00
				EJEC.	0.00	0.00	0.00	0.00	0.00	0.00	0.00	0.00	0.00	0.00	0.00	0.00	0.00	0.00	0.00
AOI00149001866 - 3329413 - RUPTURA PREMATURA DE MEMBRANAS Y OTRARELACIONADAS	Muy Alta	CASO TRATADO	Acumulado Anual	PROG.	0.00	0.00	0.00	1.00	0.00	0.00	1.00	0.00	0.00	0.00	0.00	0.00	0.00	4,204.40	4,204.40
				EJEC.	0.00	0.00	0.00	0.00	0.00	0.00	0.00	0.00	0.00	0.00	0.00	0.00	0.00	0.00	4,204.40
AOI00149003059 - 3329409 - INFECCION DEL TRACTO URINARIO EN EL EMBARAZO	Muy Alta	CASO TRATADO	Acumulado Anual	PROG.	8.00	18.00	21.00	22.00	6.00	6.00	81.00	0.00	0.00	0.00	0.00	0.00	0.00	1,021.00	1,021.00
				EJEC.	8.00	18.00	21.00	22.00	6.00	6.00	81.00	100.00	0.00	0.00	0.00	0.00	0.00	0.00	1,021.00
AOI00149000034 - 3330401 - REFERENCIA DE FONP / FOLIOONES OBSTETRICAS NEONATALES PRIMARIAS	Muy Alta	GESTANTE Y/O NEONATO REFERIDO	Acumulado Anual	PROG.	0.00	0.00	1.00	1.00	1.00	0.00	3.00	0.00	0.00	0.00	0.00	0.00	0.00	210.00	210.00
				EJEC.	0.00	0.00	1.00	1.00	1.00	0.00	3.00	100.00	0.00	0.00	0.00	0.00	0.00	0.00	210.00
AOI00149002734 - 3317206 - ATENCION ODONTOLOGICA DE LA GESTANTE	Muy Alta	GESTANTE ATENDIDA	Acumulado Anual	PROG.	12.00	6.00	8.00	6.00	13.00	5.00	50.00	0.00	0.00	0.00	0.00	0.00	0.00	0.00	0.00
				EJEC.	12.00	6.00	8.00	6.00	13.00	5.00	50.00	100.00	0.00	0.00	0.00	0.00	0.00	0.00	0.00
AOI00149003162 - 3329116 - EFECTOS SECUNDARIOS DEL IMPLANTE	Muy Alta	PACIENTE ATENDIDO	Acumulado Anual	PROG.	5.00	0.00	0.00	0.00	0.00	0.00	5.00	0.00	23.75	0.00	0.00	0.00	0.00	0.00	23.75
				EJEC.	0.00	0.00	0.00	0.00	0.00	0.00	0.00	0.00	0.00	0.00	0.00	0.00	0.00	0.00	0.00
AOI00149001151 - 3329109 - ANTICONCEPCION ORAL DE EMERGENCIA (AOE)	Muy Alta	PERSONA ATENDIDA	Acumulado Anual	PROG.	1.00	0.00	1.00	0.00	1.00	1.00	4.00	0.00	141.00	0.00	0.00	0.00	0.00	0.00	141.00
				EJEC.	0.00	0.00	0.00	0.00	0.00	0.00	0.00	0.00	0.00	0.00	0.00	0.00	0.00	0.00	0.00
AOI00149001154 - 3329113 - ANTICONCEPTIVO HORMONAL MENSUAL INYECTABLE	Muy Alta	PAREJA PROTEGIDA	Acumulado Anual	PROG.	12.00	12.00	13.00	12.00	12.00	13.00	74.00	1,195.50	0.00	0.00	0.00	0.00	0.00	0.00	1,195.50
				EJEC.	33.00	26.00	1.83	12.10	11.50	3.40	87.83	100.00	0.00	0.00	0.00	0.00	0.00	0.00	0.00
AOI00149002665 - 3329407 - HEMORRAGIA DE LA 2DA MITAD DEL EMBARAZO	Muy Alta	CASO TRATADO	Acumulado Anual	PROG.	1.00	0.00	0.00	0.00	1.00	0.00	2.00	7,939.22	0.00	5,780.00	0.00	0.00	0.00	0.00	13,719.22
				EJEC.	0.00	0.00	0.00	0.00	0.00	0.00	0.00	0.00	0.00	0.00	0.00	0.00	0.00	0.00	0.00
AOI00149001275 - 3329115 - IMPLANTE	Muy Alta	PAREJA PROTEGIDA	Acumulado Anual	PROG.	2.00	1.00	2.00	1.00	2.00	2.00	10.00	0.00	0.00	0.00	0.00	0.00	0.00	0.00	
				EJEC.	5.00	10.00	7.00	10.00	3.00	13.00	48.00	100.00	0.00	0.00	0.00	0.00	0.00	0.00	0.00
AOI00149001426 - 3329108 - ANTICONCEPTIVO HORMONAL ORAL	Muy Alta	PAREJA PROTEGIDA	Acumulado Anual	PROG.	7.00	5.00	2.00	3.00	3.00	3.00	23.00	0.00	0.00	0.00	0.00	0.00	0.00	0.00	
				EJEC.	7.00	5.00	1.25	2.30	2.20	2.10	19.85	86.30	0.00	0.00	0.00	0.00	0.00	0.00	0.00
AOI00149001428 - 3329110 - METODOS DE ABSTINENCIA PERIODICA	Muy Alta	PAREJA PROTEGIDA	Acumulado Anual	PROG.	0.00	1.00	0.00	0.00	2.00	0.00	3.00	0.00	0.00	0.00	0.00	0.00	0.00	0.00	
				EJEC.	0.00	0.00	0.00	0.00	0.00	0.00	0.00	0.00	0.00	0.00	0.00	0.00	0.00	0.00	0.00
AOI00149002017 - 4427702 - MONITOREO DEL PROGRAMA SALUD MATERNO NEONATAL	Alta	INFORME	Acumulado Anual	PROG.	0.00	0.00	0.00	0.00	0.00	1.00	1.00	227.70	3,386.30	3,386.30	3,386.30	6,182.23	3,447.64	20,016.47	
				EJEC.	0.00	0.00	0.00	0.00	0.00	1.00	1.00	100.00	227.70	3,386.30	3,386.30	3,386.30	6,182.23	3,447.64	20,016.47
AOI00149000774 - 3329108 - ANTICONCEPTIVO HORMONAL ORAL	Muy Alta	PAREJA PROTEGIDA	Acumulado Anual	PROG.	2.00	3.00	1.00	2.00	2.00	1.00	11.00	0.00	0.00	0.00	0.00	0.00	0.00	0.00	
				EJEC.	2.00	3.00	1.00	2.00	2.00	1.00	11.00	100.00	0.00	0.00	0.00	0.00	0.00	0.00	0.00
AOI00149000777 - 3329111 - METODO DE LACTANCIA MATERNA EXCLUSIVA(MELA)	Muy Alta	PAREJA PROTEGIDA	Acumulado Anual	PROG.	1.00	0.00	1.00	0.00	1.00	0.00	3.00	75.96	0.00	0.00	0.00	0.00	0.00	0.00	
				EJEC.	0.00	0.00	0.00	0.00	0.00	0.00	0.00	0.00	0.00	0.00	0.00	0.00	0.00	0.00	0.00
AOI00149001163 - 3330505 - ATENCIÓN DEL RECIÉN NACIDO EN ALOJAMIENTO CONJUNTO	Muy Alta	RECIEN NACIDO ATENDIDO	Acumulado Anual	PROG.	0.00	0.00	10.00	19.00	23.00	13.00	65.00	0.00	0.00	0.00	0.00	255.00	0.00	255.00	
				EJEC.	0.00	0.00	10.00	19.00	23.00	13.00	65.00	100.00	0.00	0.00	0.00	0.00	255.00	0.00	255.00
AOI00149000330 - 3330601 - ATENCION DE RECIEN NACIDO CON COMPLICACIONES	Muy Alta	CASO TRATADO	Acumulado Anual	PROG.	0.00	1.00	0.00	0.00	1.00	0.00	2.00	0.00	500.00	0.00	490.00	0.00	0.00	990.00	



				EJEC.	0.00	0.00	0.00	0.00	0.00	0.00	0.00	0.00	0.00	0.00	0.00	0.00	0.00		
AOI00149000394 - 5000502 - ATENCION INTEGRAL PARA LA PREVENCIÓN DEL EMBARAZO ADOLESCENTE	Muy Alta	ADOLESCENTE ATENDIDA	Acumulado Anual	PROG.	4.00	12.00	77.00	57.00	58.00	58.00	266.00	100.00	0.00	0.00	0.00	0.00	400.00	600.00	1,000.00
				EJEC.	4.00	12.00	77.00	57.00	58.00	58.00	266.00		0.00	0.00	0.00	0.00	400.00	600.00	1,000.00
AOI00149000466 - 3329408 - HIPEREMESIS GRAVIDICA	Muy Alta	CASO TRATADO	Acumulado Anual	PROG.	0.00	1.00	0.00	0.00	1.00	0.00	2.00	0.00	0.00	250.00	0.00	0.00	0.00	0.00	250.00
				EJEC.	0.00	0.00	0.00	0.00	0.00	0.00	0.00		0.00	0.00	0.00	0.00	0.00	0.00	0.00
AOI00149000471 - 3341201 - FAMILIAS DE LA GESTANTE Y PUÉRPERA QUE RECIBEN CONSEJERÍA EN EL HOGAR A TRAVÉS DE LA VISITA DOMICILIARIA PARA PROMOVER PRÁCTICAS SALUDABLES EN SALUD SEXUAL Y REPRODUCTIVA DURANTE LA VISITA DOMICILIAR	Muy Alta	FAMILIA	Acumulado Anual	PROG.	5.00	6.00	0.00	10.00	8.00	8.00	37.00	100.00	0.00	0.00	0.00	10.00	0.00	0.00	10.00
				EJEC.	5.00	6.00	0.00	10.00	8.00	8.00	37.00		0.00	0.00	0.00	10.00	0.00	0.00	10.00
AOI00149002743 - 3317204 - EXAMENES DE LABORATORIO COMPLETO	Muy Alta	GESTANTE ATENDIDA	Acumulado Anual	PROG.	0.00	0.00	6.00	6.00	6.00	6.00	24.00	95.83	0.00	0.00	0.00	0.00	1,120.00	0.00	1,120.00
				EJEC.	0.00	0.00	5.00	5.00	6.00	7.00	23.00		0.00	0.00	0.00	0.00	1,120.00	0.00	1,120.00
AOI00149000047 - 3317201 - ATENCION A LA GESTANTE	Muy Alta	GESTANTE CONTROLADA	Acumulado Anual	PROG.	16.00	11.00	17.00	19.00	14.00	9.00	86.00	100.00	6,489.62	6,089.62	6,553.25	12,935.25	78,969.37	9,007.89	120,045.00
				EJEC.	16.00	11.00	17.00	19.00	14.00	9.00	86.00		6,489.62	6,089.62	6,553.25	12,935.25	78,969.37	9,007.89	120,045.00
AOI00149002714 - 3317205 - ECOGRAFIA OBSTETRICA	Muy Alta	GESTANTE ATENDIDA	Acumulado Anual	PROG.	11.00	12.00	9.00	13.00	10.00	11.00	66.00	100.00	0.00	0.00	0.00	0.00	0.00	0.00	0.00
				EJEC.	11.00	12.00	9.00	13.00	10.00	11.00	66.00		0.00	0.00	0.00	0.00	0.00	0.00	0.00
AOI00149003144 - 3330612 - DIFICULTAD RESPIRATORIA DEL RECIEN NACIDO	Muy Alta	CASO TRATADO	Acumulado Anual	PROG.	2.00	0.00	0.00	0.00	0.00	0.00	2.00	0.00	1,367.12	0.00	0.00	0.00	0.00	0.00	1,367.12
				EJEC.	0.00	0.00	0.00	0.00	0.00	0.00	0.00		0.00	0.00	0.00	0.00	0.00	0.00	0.00
AOI00149002729 - 3330503 - VISITA DOMICILIARIA	Muy Alta	VISITA	Acumulado Anual	PROG.	0.00	0.00	13.00	7.00	3.00	9.00	32.00	100.00	0.00	0.00	0.00	0.00	0.00	0.00	0.00
				EJEC.	0.00	0.00	13.00	7.00	3.00	9.00	32.00		0.00	0.00	0.00	0.00	0.00	0.00	0.00
AOI00149001495 - 3329113 - ANTICONCEPTIVO HORMONAL INYECTABLE	Muy Alta	PAREJA PROTEGIDA	Acumulado Anual	PROG.	3.00	3.00	2.00	4.00	4.00	3.00	19.00	100.00	0.00	0.00	0.00	0.00	0.00	0.00	0.00
				EJEC.	3.00	3.00	2.00	4.00	4.00	3.00	19.00		0.00	0.00	0.00	0.00	0.00	0.00	0.00
AOI00149001271 - 3329110 - METODOS DE ABSTINENCIA PERIODICA	Muy Alta	PAREJA PROTEGIDA	Acumulado Anual	PROG.	1.00	0.00	1.00	0.00	2.00	0.00	4.00	0.00	0.00	0.00	0.00	0.00	0.00	0.00	0.00
				EJEC.	0.00	0.00	0.00	0.00	0.00	0.00	0.00		0.00	0.00	0.00	0.00	0.00	0.00	0.00
AOI00149002737 - 3329602 - HEMORRAGIAS INTRAPARTO Y POSTPARTO	Muy Alta	PARTO COMPLICADO	Acumulado Anual	PROG.	1.00	0.00	0.00	1.00	0.00	0.00	2.00	0.00	0.00	0.00	0.00	0.00	0.00	0.00	0.00
				EJEC.	0.00	0.00	0.00	0.00	0.00	0.00	0.00		0.00	0.00	0.00	0.00	0.00	0.00	0.00
AOI00149002293 - 3317205 - ECOGRAFIA OBSTETRICA	Muy Alta	GESTANTE ATENDIDA	Acumulado Anual	PROG.	8.00	8.00	8.00	7.00	7.00	7.00	45.00	100.00	3,235.00	0.00	400.00	0.00	0.00	0.00	3,635.00
				EJEC.	20.00	18.00	13.00	16.00	24.00	25.00	116.00		0.00	0.00	0.00	0.00	0.00	0.00	0.00
AOI00149002296 - 3317210 - GESTANTE CON SUPLEMENTO DE HIERRO Y ÁCIDO FÓLICO	Muy Alta	GESTANTE SUPLEMENTADA	Acumulado Anual	PROG.	2.00	9.00	3.00	1.00	4.00	5.00	24.00	100.00	32,097.41	5,013.02	5,572.60	2,786.30	2,786.30	2,786.30	51,041.93
				EJEC.	2.00	9.00	3.00	1.00	4.00	5.00	24.00		552.99	5,013.02	5,572.60	2,786.30	2,786.30	2,786.30	19,497.51
AOI00149000792 - 3329602 - HEMORRAGIAS INTRAPARTO Y POSTPARTO	Muy Alta	PARTO COMPLICADO	Acumulado Anual	PROG.	0.00	1.00	0.00	1.00	0.00	1.00	3.00	0.00	7,594.77	0.00	0.00	0.00	0.00	0.00	7,594.77
				EJEC.	0.00	0.00	0.00	0.00	0.00	0.00	0.00		0.00	0.00	0.00	0.00	0.00	0.00	0.00
AOI00149000271 - 5000502 - ATENCION INTEGRAL PARA LA PREVENCIÓN DEL EMBARAZO ADOLESCENTE	Muy Alta	ADOLESCENTE ATENDIDA	Acumulado Anual	PROG.	0.00	0.00	15.00	3.00	1.00	1.00	20.00	100.00	0.00	0.00	0.00	0.00	400.00	0.00	400.00
				EJEC.	0.00	0.00	15.00	3.00	1.00	1.00	20.00		0.00	0.00	0.00	0.00	400.00	0.00	400.00
AOI00149000272 - 3329105 - DISPOSITIVOS INTRAUTERINOS (METODO DIU)	Muy Alta	PAREJA PROTEGIDA	Acumulado Anual	PROG.	0.00	0.00	0.00	0.00	0.00	1.00	1.00	0.00	0.00	0.00	0.00	0.00	0.00	0.00	0.00
				EJEC.	0.00	0.00	0.00	0.00	0.00	0.00	0.00		0.00	0.00	0.00	0.00	0.00	0.00	0.00
AOI00149001705 - 3341202 - AGENTES COMUNITARIOS DE SALUD CAPACITADOS REALIZAN ORIENTACIÓN A FAMILIAS DE GESTANTES Y PUÉRPERAS EN PRÁCTICAS SALUDABLES EN SALUD SEXUAL Y REPRODUCTIVA	Muy Alta	PERSONA CAPACITADA	Acumulado Anual	PROG.	2.00	0.00	0.00	0.00	0.00	0.00	2.00	100.00	0.00	0.00	0.00	105.00	0.00	189.74	294.74
				EJEC.	2.00	0.00	0.00	0.00	0.00	0.00	2.00		0.00	0.00	0.00	105.00	0.00	189.74	294.74
AOI00149002719 - 3329602 - HEMORRAGIAS INTRAPARTO Y POSTPARTO	Muy Alta	PARTO COMPLICADO	Acumulado Anual	PROG.	1.00	0.00	0.00	1.00	0.00	0.00	2.00	0.00	0.00	0.00	0.00	0.00	0.00	0.00	0.00
				EJEC.	0.00	0.00	0.00	0.00	0.00	0.00	0.00		0.00	0.00	0.00	0.00	0.00	0.00	0.00
AOI00149000768 - 3317202 - VACUNA ANTITETANICA A LA GESTANTE	Muy Alta	GESTANTE PROTEGIDA	Acumulado Anual	PROG.	0.00	0.00	3.00	3.00	1.00	1.00	8.00	100.00	0.00	0.00	0.00	0.00	0.00	0.00	0.00
				EJEC.	0.00	0.00	3.00	3.00	1.00	1.00	8.00		0.00	0.00	0.00	0.00	0.00	0.00	0.00
AOI00149000133 - 3329101 - AQV MASCULINO	Muy Alta	PAREJA PROTEGIDA	Acumulado Anual	PROG.	0.00	0.00	0.00	0.00	0.00	1.00	1.00	0.00	0.00	0.00	0.00	0.00	0.00	0.00	0.00
				EJEC.	0.00	0.00	0.00	0.00	0.00	0.00	0.00		0.00	0.00	0.00	0.00	0.00	0.00	0.00



AOI00149000771 - 3329105 - DISPOSITIVOS INTRAUTERINOS (METODO DIU)	Muy Alta	PAREJA PROTEGIDA	Acumulado Anual	PROG.	0.00	0.00	0.00	0.00	0.00	1.00	1.00	100.00	6,089.62	5,689.62	6,153.25	6,153.25	6,153.25	6,153.25	36,392.24	
				EJEC.	0.00	0.00	0.00	0.00	0.00	1.00	1.00					6,089.62	5,689.62	6,153.25	6,153.25	6,153.25
AOI00149000778 - 3329112 - COMPLICACIONES POR USO DE DIU	Muy Alta	PACIENTE ATENDIDO	Acumulado Anual	PROG.	0.00	0.00	0.00	0.00	1.00	0.00	1.00	0.00	309.77	0.00	0.00	0.00	0.00	0.00	0.00	309.77
				EJEC.	0.00	0.00	0.00	0.00	0.00	0.00	0.00					0.00	0.00	0.00	0.00	0.00
AOI00149000780 - 3329114 - CONDON FEMENINO	Muy Alta	PAREJA PROTEGIDA	Acumulado Anual	PROG.	0.00	0.00	0.00	0.00	2.00	0.00	2.00	0.00	481.70	0.00	0.00	0.00	0.00	0.00	0.00	481.70
				EJEC.	0.00	0.00	0.00	0.00	0.00	0.00	0.00					0.00	0.00	0.00	0.00	0.00
AOI00149000999 - 3329107 - METODOS DE BARRERA	Muy Alta	PAREJA PROTEGIDA	Acumulado Anual	PROG.	8.00	39.00	1.00	1.00	1.00	1.00	51.00	100.00	227.70	2,786.30	2,786.30	0.00	0.00	0.00	0.00	5,800.30
				EJEC.	8.00	39.00	1.00	1.00	1.00	1.00	51.00					227.70	2,786.30	2,786.30	0.00	0.00
AOI00149003143 - 3330610 - SEPSIS NEONATAL	Muy Alta	CASO TRATADO	Acumulado Anual	PROG.	1.00	0.00	0.00	0.00	0.00	0.00	1.00	0.00	192.21	0.00	0.00	0.00	0.00	0.00	0.00	192.21
				EJEC.	0.00	0.00	0.00	0.00	0.00	0.00	0.00					0.00	0.00	0.00	0.00	0.00
AOI00149001266 - 3329107 - METODOS DE BARRERA	Muy Alta	PAREJA PROTEGIDA	Acumulado Anual	PROG.	10.00	6.00	1.00	1.00	1.00	1.00	20.00	100.00	0.00	0.00	0.00	0.00	0.00	0.00	0.00	0.00
				EJEC.	10.00	6.00	1.00	1.00	1.00	1.00	20.00					0.00	0.00	0.00	0.00	0.00
AOI00149003031 - 3329117 - EXTRACCIÓN O REMOCIÓN DEL IMPLANTE	Muy Alta	PACIENTE ATENDIDO	Acumulado Anual	PROG.	0.00	0.00	5.00	0.00	1.00	1.00	7.00	100.00	0.00	0.00	0.00	0.00	0.00	0.00	0.00	0.00
				EJEC.	0.00	0.00	5.00	0.00	1.00	1.00	7.00					0.00	0.00	0.00	0.00	0.00
AOI00149003110 - 3330602 - ASFIXIA DEL NACIMIENTO	Muy Alta	CASO TRATADO	Acumulado Anual	PROG.	1.00	0.00	0.00	0.00	0.00	0.00	1.00	0.00	80.95	0.00	0.00	0.00	0.00	0.00	0.00	80.95
				EJEC.	0.00	0.00	0.00	0.00	0.00	0.00	0.00					0.00	0.00	0.00	0.00	0.00
AOI00149003111 - 3330605 - BAJO PESO AL NACER Y PREMATURO	Muy Alta	CASO TRATADO	Acumulado Anual	PROG.	2.00	0.00	0.00	0.00	0.00	0.00	2.00	100.00	576.15	0.00	0.00	0.00	0.00	0.00	0.00	576.15
				EJEC.	0.00	0.00	0.00	2.00	2.00	1.00	5.00					0.00	0.00	0.00	0.00	0.00
AOI00149000134 - 3329201 - ORIENTACION / CONSEJERIA EN SALUD SEXUAL Y REPRODUCTIVA	Muy Alta	PERSONA ATENDIDA	Acumulado Anual	PROG.	204.00	175.00	157.00	129.00	159.00	109.00	933.00	100.00	0.00	0.00	0.00	0.00	0.00	0.00	0.00	0.00
				EJEC.	204.00	175.00	157.00	129.00	159.00	109.00	933.00					0.00	0.00	0.00	0.00	0.00
AOI00149001161 - 3330402 - REFERENCIA DE FONB / FUNCIONES OBSTETRICAS NEONATALES BASICAS	Muy Alta	GESTANTE Y/O NEONATO REFERIDO	Acumulado Anual	PROG.	5.00	1.00	2.00	3.00	6.00	3.00	20.00	100.00	0.00	0.00	0.00	0.00	0.00	0.00	840.00	840.00
				EJEC.	5.00	1.00	2.00	3.00	6.00	3.00	20.00					0.00	0.00	0.00	0.00	840.00
AOI00149001000 - 3329108 - ANTICONCEPTIVO HORMONAL ORAL	Muy Alta	PAREJA PROTEGIDA	Acumulado Anual	PROG.	1.00	5.00	1.00	1.00	1.00	1.00	10.00	100.00	0.00	0.00	0.00	0.00	0.00	0.00	0.00	0.00
				EJEC.	1.00	5.00	1.00	1.00	1.00	1.00	10.00					0.00	0.00	0.00	0.00	0.00
AOI00149001001 - 3329109 - ANTICONCEPCION ORAL DE EMERGENCIA (AOE)	Muy Alta	PERSONA ATENDIDA	Acumulado Anual	PROG.	0.00	0.00	1.00	0.00	0.00	0.00	1.00	100.00	0.00	0.00	0.00	0.00	0.00	0.00	0.00	0.00
				EJEC.	0.00	0.00	1.00	0.00	0.00	0.00	1.00					0.00	0.00	0.00	0.00	0.00
AOI00149003139 - 3329117 - EXTRACCIÓN O REMOCIÓN DEL IMPLANTE	Muy Alta	PACIENTE ATENDIDO	Acumulado Anual	PROG.	5.00	0.00	0.00	0.00	0.00	0.00	5.00	100.00	14.90	0.00	0.00	0.00	0.00	0.00	0.00	14.90
				EJEC.	0.00	0.00	4.00	2.00	2.00	1.00	9.00					0.00	0.00	0.00	0.00	0.00
AOI00149003140 - 3329901 - ENDOMETRITIS PUERPERAL	Muy Alta	CASO TRATADO	Acumulado Anual	PROG.	1.00	0.00	0.00	0.00	0.00	0.00	1.00	0.00	1,925.58	0.00	36.80	0.00	0.00	0.00	0.00	1,962.38
				EJEC.	0.00	0.00	0.00	0.00	0.00	0.00	0.00					0.00	0.00	0.00	0.00	0.00
AOI00149001015 - 3330605 - BAJO PESO AL NACER Y PREMATURO	Muy Alta	CASO TRATADO	Acumulado Anual	PROG.	0.00	0.00	0.00	1.00	0.00	0.00	1.00	100.00	634.50	0.00	0.00	0.00	0.00	0.00	0.00	634.50
				EJEC.	1.00	0.00	0.00	1.00	0.00	1.00	3.00					0.00	0.00	0.00	0.00	0.00
AOI00149001288 - 3341203 - FAMILIAS DE ADOLESCENTES QUE RECIBEN SESIONES EDUCATIVAS Y DEMOSTRATIVA PARA PROMOVER PRÁCTICAS SALUDABLES EN SALUD SEXUAL INTEGRAL	Muy Alta	FAMILIA	Acumulado Anual	PROG.	0.00	0.00	0.00	0.00	5.00	0.00	5.00	100.00	0.00	0.00	0.00	0.00	0.00	0.00	0.00	0.00
				EJEC.	0.00	0.00	0.00	0.00	5.00	0.00	5.00					0.00	0.00	0.00	0.00	0.00
AOI00149001492 - 3329109 - ANTICONCEPCION ORAL DE EMERGENCIA (AOE)	Muy Alta	PERSONA ATENDIDA	Acumulado Anual	PROG.	0.00	0.00	1.00	0.00	0.00	1.00	2.00	100.00	0.00	0.00	0.00	0.00	0.00	0.00	0.00	0.00
				EJEC.	0.00	0.00	0.00	0.00	0.00	2.00	2.00					0.00	0.00	0.00	0.00	0.00
AOI00149001499 - 3341203 - FAMILIAS DE ADOLESCENTES QUE RECIBEN SESIONES EDUCATIVAS Y DEMOSTRATIVA PARA PROMOVER PRÁCTICAS SALUDABLES EN SALUD SEXUAL INTEGRAL	Muy Alta	FAMILIA	Acumulado Anual	PROG.	4.00	4.00	5.00	5.00	5.00	5.00	28.00	0.00	500.00	0.00	0.00	0.00	0.00	0.00	0.00	500.00
				EJEC.	0.00	0.00	0.00	0.00	0.00	0.00	0.00					0.00	0.00	0.00	0.00	0.00
AOI00149001690 - 3329107 - METODOS DE BARRERA	Muy Alta	PAREJA PROTEGIDA	Acumulado Anual	PROG.	1.00	1.00	1.00	1.00	1.00	1.00	6.00	100.00	0.00	0.00	0.00	0.00	0.00	0.00	0.00	0.00
				EJEC.	1.00	1.00	1.00	1.00	1.00	1.00	6.00					0.00	0.00	0.00	0.00	0.00
AOI00149000274 - 3329801 - ATENCION DEL PUERPERIO	Muy Alta	ATENCION PUERPERAL	Acumulado Anual	PROG.	4.00	3.00	2.00	6.00	2.00	6.00	23.00	100.00	0.00	0.00	0.00	0.00	0.00	0.00	0.00	0.00
				EJEC.	4.00	3.00	2.00	6.00	2.00	6.00	23.00					0.00	0.00	0.00	0.00	0.00



AOI00149002722 - 3317205 - ECOGRAFIA OBSTETRICA	Muy Alta	GESTANTE ATENDIDA	Acumulado Anual	PROG.	14.00	14.00	14.00	14.00	14.00	14.00	14.00	84.00	78.57	0.00	0.00	300.00	0.00	0.00	0.00	300.00				
				EJEC.	5.00	8.00	27.00	11.00	9.00	6.00	66.00		0.00	0.00	0.00	0.00	0.00	0.00	0.00	0.00	0.00	0.00		
AOI00149001493 - 3329110 - METODOS DE ABSTINENCIA PERIODICA	Muy Alta	PAREJA PROTEGIDA	Acumulado Anual	PROG.	0.00	0.00	1.00	0.00	1.00	0.00	2.00	0.00	0.00	0.00	0.00	0.00	0.00	0.00	0.00	0.00				
				EJEC.	0.00	0.00	0.00	0.00	0.00	0.00	0.00	0.00	0.00	0.00	0.00	0.00	0.00	0.00	0.00	0.00	0.00			
AOI00149001496 - 3329115 - IMPLANTE	Muy Alta	PAREJA PROTEGIDA	Acumulado Anual	PROG.	0.00	0.00	0.00	0.00	1.00	0.00	1.00	0.00	0.00	0.00	0.00	0.00	0.00	0.00	0.00	0.00				
				EJEC.	2.00	1.00	0.00	0.00	0.00	2.00	5.00	100.00	0.00	0.00	0.00	0.00	0.00	0.00	0.00	0.00				
AOI00149002678 - 0087901 - ADOLESCENTE CON SUPLENTO DE HIERRO Y ACIDO FOLICO	Muy Alta	ADOLESCENTE ATENDIDA	Acumulado Anual	PROG.	1.00	8.00	28.00	86.00	31.00	43.00	197.00	100.00	0.00	0.00	0.00	0.00	1,070.00	0.00	1,070.00					
				EJEC.	1.00	8.00	28.00	86.00	31.00	43.00	197.00	0.00	0.00	0.00	0.00	0.00	1,070.00	0.00	1,070.00					
AOI00149001147 - 3317203 - VISITA DOMICILIARIA	Muy Alta	GESTANTE CONTROLADA	Acumulado Anual	PROG.	34.00	33.00	23.00	51.00	49.00	63.00	253.00	100.00	0.00	0.00	0.00	0.00	2,125.00	0.00	2,125.00					
				EJEC.	34.00	33.00	23.00	51.00	49.00	63.00	253.00	0.00	0.00	0.00	0.00	2,125.00	0.00	2,125.00						
AOI00149002713 - 3317204 - EXAMENES DE LABORATORIO COMPLETO	Muy Alta	GESTANTE ATENDIDA	Acumulado Anual	PROG.	12.00	9.00	15.00	15.00	12.00	9.00	72.00	100.00	0.00	0.00	0.00	0.00	2,282.00	0.00	2,282.00					
				EJEC.	12.00	9.00	15.00	15.00	12.00	9.00	72.00	0.00	0.00	0.00	0.00	2,282.00	0.00	2,282.00						
AOI00149002715 - 3317206 - ATENCION ODONTOLOGICA DE LA GESTANTE	Muy Alta	GESTANTE ATENDIDA	Acumulado Anual	PROG.	11.00	11.00	11.00	11.00	11.00	11.00	66.00	100.00	0.00	0.00	0.00	0.00	0.00	0.00	0.00					
				EJEC.	20.00	9.00	13.00	14.00	11.00	13.00	80.00	0.00	0.00	0.00	0.00	0.00	0.00	0.00						
AOI00149002707 - 3317206 - ATENCION ODONTOLOGICA DE LA GESTANTE	Muy Alta	GESTANTE ATENDIDA	Acumulado Anual	PROG.	18.00	18.00	18.00	18.00	18.00	18.00	108.00	85.19	2,917.83	2,917.83	2,917.83	2,917.83	2,917.83	2,917.83	17,506.98					
				EJEC.	15.00	14.00	18.00	12.00	10.00	23.00	92.00	0.00	0.00	0.00	0.00	0.00	0.00	0.00						
AOI00149002709 - 3317210 - GESTANTE CON SUPLENTO DE HIERRO Y ACIDO FOLICO	Muy Alta	GESTANTE SUPLEMENTADA	Acumulado Anual	PROG.	6.00	10.00	18.00	13.00	20.00	17.00	84.00	100.00	552.99	8,958.90	8,958.90	5,772.60	5,772.60	5,772.60	35,788.59					
				EJEC.	6.00	10.00	18.00	13.00	20.00	17.00	84.00	552.99	8,958.90	8,958.90	5,772.60	5,772.60	5,772.60	35,788.59						
AOI00149001423 - 3317203 - VISITA DOMICILIARIA	Muy Alta	GESTANTE CONTROLADA	Acumulado Anual	PROG.	33.00	35.00	34.00	31.00	44.00	38.00	215.00	100.00	0.00	0.00	0.00	0.00	2,380.00	0.00	2,380.00					
				EJEC.	33.00	35.00	34.00	31.00	44.00	38.00	215.00	0.00	0.00	0.00	0.00	2,380.00	0.00	2,380.00						
AOI00149000776 - 3329110 - METODOS DE ABSTINENCIA PERIODICA	Muy Alta	PAREJA PROTEGIDA	Acumulado Anual	PROG.	1.00	0.00	1.00	1.00	0.00	1.00	4.00	0.00	0.00	0.00	0.00	0.00	0.00	0.00						
				EJEC.	0.00	0.00	0.00	0.00	0.00	0.00	0.00	0.00	0.00	0.00	0.00	0.00	0.00							
AOI00149000779 - 3329113 - ANTICONCEPTIVO HORMONAL MENSUAL INYECTABLE	Muy Alta	PAREJA PROTEGIDA	Acumulado Anual	PROG.	2.00	2.00	2.00	2.00	2.00	3.00	13.00	100.00	362.46	0.00	0.00	0.00	0.00	0.00	362.46					
				EJEC.	4.00	6.00	0.75	2.40	2.60	2.50	18.25	0.00	0.00	0.00	0.00	0.00	0.00							
AOI00149000203 - 3329801 - ATENCION DEL PUERPERIO	Muy Alta	ATENCION PUERPERAL	Acumulado Anual	PROG.	19.00	13.00	22.00	13.00	8.00	22.00	97.00	100.00	849.89	0.00	0.00	0.00	0.00	0.00	849.89					
				EJEC.	19.00	13.00	22.00	13.00	8.00	22.00	97.00	0.00	0.00	0.00	0.00	0.00								
AOI00149000319 - 3329501 - ATENCION DEL PARTO NORMAL	Muy Alta	PARTO NORMAL	Acumulado Anual	PROG.	10.00	8.00	13.00	5.00	8.00	8.00	52.00	100.00	21,808.48	20,808.48	22,663.00	21,669.24	23,758.08	15,518.50	126,225.78					
				EJEC.	10.00	8.00	13.00	5.00	8.00	8.00	52.00	21,808.48	20,808.48	22,663.00	21,669.24	23,758.08	15,518.50	126,225.78						
AOI00149000684 - 3330601 - ATENCION DE RECEN NACIDO CON COMPLICACIONES	Muy Alta	CASO TRATADO	Acumulado Anual	PROG.	1.00	0.00	0.00	0.00	0.00	0.00	1.00	0.00	0.00	500.00	322.50	0.00	0.00	822.50						
				EJEC.	0.00	0.00	0.00	0.00	0.00	0.00	0.00	0.00	0.00	0.00	0.00	0.00								
AOI00149001707 - 3341203 - FAMILIAS DE ADOLESCENTES QUE RECIBEN SESIONES EDUCATIVAS Y DEMOSTRATIVA PARA PROMOVER PRACTICAS SALUDABLES EN SALUD SEXUAL INTEGRAL	Muy Alta	FAMILIA	Acumulado Anual	PROG.	0.00	0.00	0.00	0.00	5.00	5.00	10.00	100.00	0.00	0.00	0.00	0.00	0.00	0.00						
				EJEC.	0.00	0.00	0.00	0.00	5.00	5.00	10.00	0.00	0.00	0.00	0.00	0.00								
AOI00149003008 - 3329113 - ANTICONCEPTIVO HORMONAL MENSUAL INYECTABLE	Muy Alta	PAREJA PROTEGIDA	Acumulado Anual	PROG.	38.00	23.00	2.00	8.00	9.00	2.00	82.00	100.00	0.00	0.00	0.00	0.00	0.00	0.00						
				EJEC.	38.00	23.00	2.00	8.00	9.00	2.00	82.00	0.00	0.00	0.00	0.00	0.00								
AOI00149000538 - 3341201 - FAMILIAS DE LA GESTANTE Y PUERPERA QUE RECIBEN CONSEJERIA EN EL HOGAR ATRAVES DE LA VISITA DOMICILIARIA PARA PROMOVER PRACTICAS SALUDABLES EN SALUD SEXUAL Y REPRODUCTIVA DURANTE LA VISITA DOMICILIARIA	Muy Alta	FAMILIA	Acumulado Anual	PROG.	5.00	6.00	8.00	6.00	8.00	8.00	41.00	100.00	0.00	0.00	0.00	0.00	180.00	0.00	180.00					
				EJEC.	5.00	6.00	8.00	6.00	8.00	8.00	41.00	0.00	0.00	0.00	0.00	180.00	0.00	180.00						
AOI00149000605 - 3341204 - DOCENTES CAPACITADOS REALIZAN EDUCACION SEXUAL INTEGRAL DESDE LA INSTITUCION EDUCATIVA	Muy Alta	DOCENTE CAPACITADO	Acumulado Anual	PROG.	0.00	0.00	0.00	0.00	0.00	0.00	S.P.	S.P.	0.00	0.00	0.00	130.00	0.00	130.00						
				EJEC.	0.00	0.00	0.00	0.00	0.00	0.00	0.00	0.00	0.00	0.00	130.00	0.00	130.00							
EJECUCIÓN FÍSICA POR AEI.02.02:													75.7		EJECUCIÓN FINANCIERA POR AEI.02.02:								2,377,481.98	
AEI.02.03 ATENCIÓN INTEGRAL DE PERSONAS AFECTADAS CON TBC Y VIH/SIDA				PROG.	0.00	0.00	0.00	0.00	0.00	0.00	S.P.	S.P.	105.05	0.00	0.00	0.00	0.00	0.00	105.05					
AOI00149001167 - 4396504 - ATENCION CURATIVA DROGAS DE SEGUNDA LINEA TB RESISTENTE	Muy Alta	PERSONA TRATADA	Acumulado Anual	EJEC.	0.00	0.00	0.00	0.00	0.00	0.00	0.00	0.00	0.00	0.00	0.00	0.00	0.00	0.00						
				PROG.	69.00	173.00	179.00	155.00	121.00	114.00	811.00	100.00	0.00	0.00	0.00	0.00	0.00	30.30	30.30					

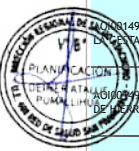

				EJEC.	69.00	173.00	179.00	155.00	121.00	114.00	811.00		0.00	0.00	0.00	0.00	0.00	30.30	30.30
AOI00149002624 - 4395205 - MUNICIPIOS QUE IMPLEMENTAN ACCIONES PARA MEJORAR O MITIGAR LAS CONDICIONES QUE GENERAN RIESGO PARA ENFERMAR DE TUBERCULOSIS Y VIH/SIDA SEGUN DISTRITOS/ PROVINCIAS PRIORIZADOS.	Muy Alta	MUNICIPIO	Acumulado Anual	PROG.	0.00	0.00	0.00	1.00	0.00	0.00	1.00	100.00	0.00	0.00	0.00	0.00	0.00	0.00	0.00
				EJEC.	0.00	0.00	0.00	1.00	0.00	0.00	1.00		0.00	0.00	0.00	0.00	0.00	0.00	0.00
AOI00149001713 - 4395902 - TAMIZAJE Y DIAGNOSTICO PARA VIH A POBLACION ADULTA Y JOVEN	Muy Alta	PERSONA TAMIZADA	Acumulado Anual	PROG.	7.00	18.00	14.00	22.00	12.00	144.00	217.00	100.00	0.00	0.00	0.00	402.00	0.00	41.26	443.26
				EJEC.	7.00	18.00	14.00	22.00	12.00	144.00	217.00		0.00	0.00	0.00	402.00	0.00	41.26	443.26
AOI00149000481 - 4396101 - POBLACION HSH, TRANS, TS Y DE LA DIVERSIDAD SEXUAL QUE RECIBE ATENCION PREVENTIVA EN VIH/ITS	Muy Alta	PERSONA TAMIZADA	Acumulado Anual	PROG.	0.00	0.00	0.00	0.00	0.00	20.00	20.00	100.00	360.00	0.00	0.00	297.30	0.00	0.00	657.30
				EJEC.	0.00	0.00	0.00	0.00	0.00	20.00	20.00		0.00	0.00	0.00	297.30	0.00	0.00	297.30
AOI00149000214 - 4395203 - DOCENTES CAPACITADOS DESARROLLAN ACCIONES PARA LA PROMOCION DE PRACTICAS SALUDABLES Y LA PREVENCIÓN DE LA TUBERCULOSIS, VIH/SIDA	Muy Alta	DOCENTE CAPACITADO	Acumulado Anual	PROG.	7.00	7.00	7.00	7.00	7.00	7.00	42.00	0.00	427.64	0.00	0.00	0.00	0.00	0.00	427.64
				EJEC.	0.00	0.00	0.00	0.00	0.00	0.00	0.00		0.00	0.00	0.00	0.00	0.00	0.00	0.00
AOI00149001172 - 4396002 - POBLACION ADOLESCENTE QUE RECIBE ATENCION PREVENTIVA EN VIH/ITS	Muy Alta	PERSONA TAMIZADA	Acumulado Anual	PROG.	8.00	5.00	7.00	13.00	0.00	43.00	76.00	100.00	0.00	0.00	0.00	0.00	0.00	0.00	0.00
				EJEC.	8.00	5.00	7.00	13.00	0.00	43.00	76.00		0.00	0.00	0.00	0.00	0.00	0.00	0.00
AOI00149000404 - 4396301 - ATENCION DE CONTACTOS	Muy Alta	PERSONA ATENDIDA	Acumulado Anual	PROG.	0.00	0.00	0.00	1.00	0.00	0.00	1.00	100.00	0.00	0.00	0.00	0.00	0.00	59.99	59.99
				EJEC.	0.00	0.00	0.00	1.00	0.00	0.00	1.00		0.00	0.00	0.00	0.00	0.00	59.99	59.99
AOI00149003034 - 4396302 - ADMINISTRACION DE TERAPIA PREVENTIVA	Muy Alta	PERSONA TRATADA	Acumulado Anual	PROG.	1.00	0.00	0.00	0.00	0.00	0.00	1.00	100.00	0.00	0.00	0.00	0.00	0.00	0.00	0.00
				EJEC.	0.00	0.00	0.00	1.00	0.00	1.00	2.00		0.00	0.00	0.00	0.00	0.00	0.00	0.00
AOI00149002024 - 4395102 - IMPLEMENTACION DE DOCUMENTOS TECNICOS NORMATIVOS TB/VIH-SIDA	Alta	INFORME	Acumulado Anual	PROG.	0.00	0.00	0.00	1.00	0.00	0.00	1.00	0.00	0.00	0.00	0.00	0.00	800.00	0.00	800.00
				EJEC.	0.00	0.00	0.00	0.00	0.00	0.00	0.00		0.00	0.00	0.00	0.00	800.00	0.00	800.00
AOI00149000164 - 0067301 - POBLACION GENERAL QUE RECIBE TAMIZAJE PARA HEPATITIS B	Muy Alta	PERSONA TAMIZADA	Acumulado Anual	PROG.	75.00	105.00	120.00	129.00	136.00	592.00	1,157.00	100.00	11,030.00	0.00	11,110.00	564.00	0.00	0.00	22,704.00
				EJEC.	75.00	105.00	120.00	129.00	136.00	592.00	1,157.00		0.00	0.00	0.00	564.00	0.00	0.00	564.00
AOI00149000609 - 4396501 - ATENCION CURATIVA ESQUEMA TB SENSIBLE (SIN INFECCION POR VIH/SIDA)	Muy Alta	PERSONA TRATADA	Acumulado Anual	PROG.	0.00	0.00	0.00	0.00	0.00	0.00	S.P.	S.P.	0.00	0.00	0.00	289.00	0.00	0.00	289.00
				EJEC.	0.00	0.00	0.00	0.00	0.00	0.00	0.00		0.00	0.00	0.00	289.00	0.00	0.00	289.00
AOI00149000693 - 4396401 - DIAGNOSTICO DE TUBERCULOSIS PULMONAR	Muy Alta	PERSONA DIAGNOSTICADA	Acumulado Anual	PROG.	0.00	0.00	0.00	155.00	121.00	114.00	390.00	100.00	5,474.11	5,074.11	5,626.65	5,626.65	8,323.32	5,626.65	35,751.49
				EJEC.	0.00	0.00	0.00	155.00	121.00	114.00	390.00		5,474.11	5,074.11	5,626.65	5,626.65	8,323.32	5,626.65	35,751.49
AOI00149000811 - 4397301 - DESPISTAJE Y DIAGNOSTICO DE TB Y VIH/SIDA	Muy Alta	PERSONA ATENDIDA	Acumulado Anual	PROG.	0.00	0.00	0.00	0.00	0.00	0.00	S.P.	S.P.	0.00	0.00	0.00	0.00	0.00	0.00	0.00
				EJEC.	0.00	0.00	0.00	0.00	0.00	0.00	0.00		0.00	0.00	0.00	0.00	0.00	0.00	0.00
AOI00149000832 - 4397002 - NIÑOS EXPUESTOS AL VIH QUE RECIBEN ATENCION INTEGRAL	Muy Alta	NIÑO ATENDIDO	Acumulado Anual	PROG.	0.00	0.00	1.00	1.00	0.00	1.00	3.00	0.00	166,238.00	0.00	0.00	0.00	0.00	0.00	166,238.00
				EJEC.	0.00	0.00	0.00	0.00	0.00	0.00	0.00		0.00	0.00	0.00	0.00	0.00	0.00	0.00
AOI00149000212 - 4395701 - SERVICIOS DE ATENCION DE TUBERCULOSIS CON MEDIDAS DE CONTROL DE INFECCIONES Y BIOSEGURIDAD EN EL PERSONAL DE SALUD	Muy Alta	TRABAJADOR PROTEGIDO	Acumulado Anual	PROG.	1.00	1.00	1.00	1.00	0.00	1.00	5.00	100.00	0.00	0.00	0.00	0.00	0.00	0.00	0.00
				EJEC.	1.00	1.00	1.00	1.00	0.00	1.00	5.00		0.00	0.00	0.00	0.00	0.00	0.00	0.00
AOI00149000213 - 4395201 - FAMILIAS QUE RECIBEN CONSEJERIA A TRAVES DE LA VISITA DOMICILIARIA PARA PROMOVER PRACTICAS Y ENTORNOS SALUDABLES PARA CONTRIBUIR A LA DISMINUCION DE LA TUBERCULOSIS, VIH/SIDA	Muy Alta	FAMILIA	Acumulado Anual	PROG.	8.00	5.00	8.00	12.00	0.00	6.00	39.00	100.00	0.00	0.00	0.00	0.00	102.62	0.00	102.62
				EJEC.	8.00	5.00	8.00	12.00	0.00	6.00	39.00		0.00	0.00	0.00	0.00	102.62	0.00	102.62
AOI00149003011 - 4396302 - ADMINISTRACION DE TERAPIA PREVENTIVA	Muy Alta	PERSONA TRATADA	Acumulado Anual	PROG.	0.00	0.00	0.00	0.00	0.00	78.00	78.00	100.00	0.00	0.00	0.00	0.00	0.00	0.00	0.00
				EJEC.	0.00	0.00	0.00	0.00	0.00	78.00	78.00		0.00	0.00	0.00	0.00	0.00	0.00	0.00
AOI00149001719 - 4397102 - NIÑOS EXPUESTOS A SIFILIS QUE RECIBEN ATENCION INTEGRAL	Muy Alta	NIÑO ATENDIDO	Acumulado Anual	PROG.	0.00	0.00	1.00	0.00	0.00	1.00	2.00	100.00	50.00	0.00	0.00	0.00	0.00	0.00	50.00
				EJEC.	0.00	0.00	50.00	0.00	0.00	0.00	50.00		0.00	0.00	0.00	0.00	0.00	0.00	0.00
AOI00149001024 - 4397304 - DESPISTAJE Y DIAGNOSTICO DE TB Y ASMA	Muy Alta	PERSONA ATENDIDA	Acumulado Anual	PROG.	0.00	0.00	0.00	1.00	0.00	0.00	1.00	0.00	0.00	0.00	0.00	0.00	0.00	0.00	0.00
				EJEC.	0.00	0.00	0.00	0.00	0.00	0.00	0.00		0.00	0.00	0.00	0.00	0.00	0.00	0.00
AOI00149001291 - 4397301 - DESPISTAJE Y DIAGNOSTICO DE TB Y VIH/SIDA	Muy Alta	PERSONA ATENDIDA	Acumulado Anual	PROG.	0.00	0.00	0.00	0.00	0.00	1.00	1.00	100.00	0.00	0.00	0.00	0.00	0.00	0.00	0.00
				EJEC.	0.00	0.00	0.00	0.00	0.00	1.00	1.00		0.00	0.00	0.00	0.00	0.00	0.00	0.00
AOI00149000007 - 4396201 - IDENTIFICACION Y EXAMEN DE SINTOMATICOS RESPIRATORIOS EN LAS ATENCIONES A PERSONAS > 15 AÑOS Y POBLACION VULNERABLE	Muy Alta	PERSONA ATENDIDA	Acumulado Anual	PROG.	79.00	87.00	116.00	203.00	1,378.00	1,410.00	3,273.00	100.00	779.40	9,496.60	9,496.60	9,496.60	9,556.08	12,494.86	51,320.14
				EJEC.	79.00	87.00	116.00	203.00	1,378.00	1,410.00	3,273.00		779.40	9,496.60	9,496.60	9,496.60	9,556.08	12,494.86	51,320.14



AOI00149001166 - 4396202 - SEGUIMIENTO DIAGNOSTICO AL SINTOMÁTICOS RESPIRATORIOS CON 2 RESULTADOS DE BACILOSCOPIA NEGATIVA	Muy Alta	PERSONA ATENDIDA	Acumulado Anual	PROG.	114.00	189.00	179.00	109.00	136.00	142.00	869.00	100.00	0.00	0.00	0.00	0.00	629.00	0.00	629.00
					EJEC.	114.00	189.00	179.00	109.00	136.00	142.00	869.00	0.00	0.00	0.00	0.00	629.00	0.00	629.00
AOI00149000209 - 4396301 - ATENCION DE CONTACTOS	Muy Alta	PERSONA ATENDIDA	Acumulado Anual	PROG.	0.00	1.00	0.00	1.00	0.00	0.00	2.00	100.00	0.00	0.00	0.00	0.00	0.00	160.78	160.78
					EJEC.	0.00	1.00	0.00	1.00	0.00	0.00	2.00	0.00	0.00	0.00	0.00	0.00	160.78	160.78
AOI00149000221 - 4397101 - GESTANTES CON DIAGNOSTICO DE SÍFILIS Y SUS PAREJAS QUE RECIBEN ATENCIÓN INTEGRAL	Muy Alta	GESTANTE ATENDIDA	Acumulado Anual	PROG.	0.00	2.00	0.00	0.00	2.00	0.00	4.00	100.00	100.00	0.00	0.00	0.00	0.00	0.00	100.00
					EJEC.	0.00	0.00	0.00	0.00	4.00	0.00	4.00	0.00	0.00	0.00	0.00	0.00	0.00	
AOI00149001704 - 4396504 - ATENCION CURATIVA DROGAS DE SEGUNDA LINEA TB RESISTENTE	Muy Alta	PERSONA TRATADA	Acumulado Anual	PROG.	1.00	0.00	0.00	0.00	0.00	0.00	1.00	0.00	0.00	0.00	0.00	0.00	0.00	0.00	0.00
					EJEC.	0.00	0.00	0.00	0.00	0.00	0.00	0.00	0.00	0.00	0.00	0.00	0.00	0.00	
AOI00149000546 - 4395901 - ORIENTACIÓN /CONSEJERÍA EN VIH Y PREVENCIÓN DE ITS A POBLACIÓN ADULTA Y JOVEN	Muy Alta	PERSONA INFORMADA	Acumulado Anual	PROG.	57.00	99.00	99.00	88.00	170.00	336.00	849.00	100.00	5,139.62	4,739.62	5,203.25	5,203.25	5,203.25	5,528.25	31,017.24
					EJEC.	57.00	99.00	99.00	88.00	170.00	336.00	849.00	5,139.62	4,739.62	5,203.25	5,203.25	5,203.25	5,528.25	31,017.24
AOI00149001468 - 4395902 - TAMIZAJE Y DIAGNOSTICO PARA VIH A POBLACIÓN ADULTA Y JOVEN	Muy Alta	PERSONA TAMIZADA	Acumulado Anual	PROG.	59.00	99.00	99.00	88.00	170.00	280.00	795.00	100.00	0.00	0.00	0.00	536.00	0.00	107.80	643.80
					EJEC.	59.00	99.00	99.00	88.00	170.00	280.00	795.00	0.00	0.00	0.00	536.00	0.00	107.80	643.80
AOI00149002615 - 4395205 - MUNICIPIOS QUE IMPLEMENTAN ACCIONES PARA MEJORAR O MITIGAR LAS CONDICIONES QUE GENERAN RIESGO PARA ENFERMAR DE TUBERCULOSIS Y VIH/SIDA SEGÚN DISTRITOS / PROVINCIAS PRIORIZADOS.	Muy Alta	MUNICIPIO	Acumulado Anual	PROG.	0.00	0.00	0.00	0.00	0.00	1.00	1.00	100.00	0.00	0.00	0.00	0.00	0.00	0.00	0.00
					EJEC.	0.00	0.00	0.00	0.00	0.00	1.00	1.00	0.00	0.00	0.00	0.00	0.00	0.00	
AOI00149002619 - 4395205 - MUNICIPIOS QUE IMPLEMENTAN ACCIONES PARA MEJORAR O MITIGAR LAS CONDICIONES QUE GENERAN RIESGO PARA ENFERMAR DE TUBERCULOSIS Y VIH/SIDA SEGÚN DISTRITOS / PROVINCIAS PRIORIZADOS.	Muy Alta	MUNICIPIO	Acumulado Anual	PROG.	0.00	0.00	0.00	0.00	0.00	0.00	S.P.	S.P.	425.92	0.00	0.00	0.00	0.00	0.00	425.92
					EJEC.	0.00	0.00	0.00	0.00	0.00	0.00	0.00	0.00	0.00	0.00	0.00	0.00	0.00	
AOI00149000217 - 4396001 - POBLACIÓN ADOLESCENTE INFORMADA SOBRE VIH/ITS EN ESPACIOS COMUNITARIOS	Muy Alta	PERSONA INFORMADA	Acumulado Anual	PROG.	12.00	30.00	65.00	65.00	86.00	85.00	343.00	100.00	638.66	0.00	0.00	0.00	0.00	0.00	638.66
					EJEC.	5.00	6.00	7.00	14.00	0.00	353.00	385.00	0.00	0.00	0.00	0.00	0.00	0.00	
AOI00149000483 - 4397101 - GESTANTES CON DIAGNOSTICO DE SÍFILIS Y SUS PAREJAS QUE RECIBEN ATENCIÓN INTEGRAL	Muy Alta	GESTANTE ATENDIDA	Acumulado Anual	PROG.	0.00	0.00	0.00	2.00	0.00	2.00	4.00	0.00	50.00	0.00	0.00	0.00	0.00	0.00	50.00
					EJEC.	0.00	0.00	0.00	0.00	0.00	0.00	0.00	0.00	0.00	0.00	0.00	0.00	0.00	
AOI00149000830 - 4396901 - NIÑOS Y ADOLESCENTES CON DIAGNÓSTICO DE VIH QUE RECIBEN ATENCIÓN INTEGRAL	Muy Alta	PERSONA ATENDIDA	Acumulado Anual	PROG.	0.00	0.00	0.00	1.00	1.00	0.00	2.00	0.00	168,450.43	0.00	0.00	0.00	0.00	0.00	168,450.43
					EJEC.	0.00	0.00	0.00	0.00	0.00	0.00	0.00	0.00	0.00	0.00	0.00	0.00		
AOI00149002538 - 0067301 - POBLACIÓN GENERAL QUE RECIBE TAMIZAJE PARA HEPATITIS B	Muy Alta	PERSONA TAMIZADA	Acumulado Anual	PROG.	50.00	33.00	27.00	0.00	14.00	91.00	215.00	100.00	500.00	0.00	0.00	188.00	0.00	0.00	688.00
					EJEC.	50.00	33.00	27.00	0.00	14.00	91.00	215.00	0.00	0.00	0.00	188.00	0.00	0.00	188.00
AOI00149000049 - 4396401 - DIAGNOSTICO DE TUBERCULOSIS PULMONAR	Muy Alta	PERSONA DIAGNOSTICADA	Acumulado Anual	PROG.	0.00	0.00	0.00	319.00	315.00	341.00	975.00	100.00	5,139.62	4,739.62	5,203.25	5,203.25	7,899.92	5,203.25	33,388.91
					EJEC.	0.00	0.00	0.00	319.00	315.00	341.00	975.00	5,139.62	4,739.62	5,203.25	5,203.25	7,899.92	5,203.25	33,388.91
AOI00149001171 - 4395902 - TAMIZAJE Y DIAGNOSTICO PARA VIH A POBLACIÓN ADULTA Y JOVEN	Muy Alta	PERSONA TAMIZADA	Acumulado Anual	PROG.	104.00	104.00	104.00	104.00	104.00	151.00	671.00	100.00	0.00	1.00	0.00	1,072.00	0.00	35.91	1,108.91
					EJEC.	21.00	61.00	56.00	54.00	46.00	592.00	830.00	0.00	0.00	0.00	1,072.00	0.00	35.91	1,107.91
AOI00149000547 - 4396001 - POBLACIÓN ADOLESCENTE INFORMADA SOBRE VIH/ITS EN ESPACIOS COMUNITARIOS	Muy Alta	PERSONA INFORMADA	Acumulado Anual	PROG.	5.00	0.00	9.00	13.00	11.00	166.00	204.00	100.00	0.00	0.00	0.00	0.00	0.00	0.00	0.00
					EJEC.	5.00	0.00	9.00	13.00	11.00	166.00	204.00	0.00	0.00	0.00	0.00	0.00	0.00	
AOI00149000056 - 4396401 - DIAGNOSTICO DE TUBERCULOSIS PULMONAR	Muy Alta	PERSONA DIAGNOSTICADA	Acumulado Anual	PROG.	0.00	2.00	0.00	243.00	181.00	221.00	647.00	100.00	5,474.11	5,074.11	5,626.65	5,626.65	8,323.32	5,626.65	35,751.49
					EJEC.	0.00	2.00	0.00	243.00	181.00	221.00	647.00	5,474.11	5,074.11	5,626.65	5,626.65	8,323.32	5,626.65	35,751.49
AOI00149000413 - 4396801 - PERSONAS CON DIAGNOSTICO DE INFECCIÓN DE TRANSMISIÓN SEXUAL (ITS) QUE RECIBE TRATAMIENTO	Muy Alta	CASO TRATADO	Acumulado Anual	PROG.	26.00	26.00	26.00	26.00	30.00	29.00	163.00	90.18	3,859.27	0.00	0.00	0.00	0.00	0.00	3,859.27
					EJEC.	0.00	39.00	31.00	31.00	24.00	22.00	147.00	0.00	0.00	0.00	0.00	0.00	0.00	
AOI00149000615 - 4396001 - POBLACIÓN ADOLESCENTE INFORMADA SOBRE VIH/ITS EN ESPACIOS COMUNITARIOS	Muy Alta	PERSONA INFORMADA	Acumulado Anual	PROG.	5.00	10.00	15.00	25.00	15.00	15.00	85.00	100.00	173.50	0.00	0.00	0.00	0.00	0.00	173.50
					EJEC.	2.00	1.00	3.00	2.00	3.00	142.00	153.00	0.00	0.00	0.00	0.00	0.00	0.00	
AOI00149001021 - 4396402 - DIAGNOSTICO DE TUBERCULOSIS EXTRA PULMONAR	Muy Alta	PERSONA DIAGNOSTICADA	Acumulado Anual	PROG.	0.00	0.00	0.00	1.00	0.00	0.00	1.00	100.00	1,639.47	0.00	0.00	0.00	0.00	0.00	1,639.47
					EJEC.	0.00	0.00	0.00	155.00	121.00	114.00	390.00	0.00	0.00	0.00	0.00	0.00	0.00	
AOI00149003061 - 4397303 - DESPISTAJE Y DIAGNOSTICO PARA PACIENTES CON TB E INSUFICIENCIA RENAL	Muy Alta	PERSONA ATENDIDA	Acumulado Anual	PROG.	1.00	0.00	0.00	0.00	0.00	0.00	1.00	0.00	0.00	0.00	0.00	0.00	0.00	0.00	
					EJEC.	0.00	0.00	0.00	0.00	0.00	0.00	0.00	0.00	0.00	0.00	0.00	0.00		
AOI00149000541 - 4396501 - ATENCION CURATIVA ESQUEMA TB SENSIBLE (SIN INFECCION POR VIH/SIDA)	Muy Alta	PERSONA TRATADA	Acumulado Anual	PROG.	0.00	0.00	0.00	0.00	0.00	0.00	S.P.	S.P.	0.00	0.00	0.00	644.50	0.00	0.00	644.50
					EJEC.	0.00	0.00	0.00	0.00	0.00	0.00	0.00	0.00	0.00	0.00	644.50	0.00	0.00	644.50



AOI00149001701 - 4397302 - DESPISTAJE Y DIAGNOSTICO PARA PACIENTES CON TB Y DIABETES MELLITUS	Muy Alta	PERSONA ATENDIDA	Acumulado Anual	PROG.	1.00	0.00	0.00	0.00	0.00	0.00	1.00	0.00	0.00	0.00	0.00	0.00	0.00	0.00	
				EJEC.	0.00	0.00	0.00	0.00	0.00	0.00	0.00		0.00	0.00	0.00	0.00	0.00	0.00	0.00
AOI00149000827 - 4396002 - POBLACIÓN ADOLESCENTE QUE RECIBE ATENCIÓN PREVENTIVA EN VIH/ITS	Muy Alta	PERSONA TAMIZADA	Acumulado Anual	PROG.	9.00	5.00	5.00	7.00	13.00	6.00	45.00	100.00	0.00	0.00	0.00	0.00	0.00	0.00	
				EJEC.	9.00	5.00	5.00	7.00	13.00	6.00	45.00		0.00	0.00	0.00	0.00	0.00	0.00	0.00
AOI00149000829 - 4396105 - PERSONAS CON EXPOSICIÓN OCUPACIONAL AL VIH Y HEPATITIS B, QUE RECIBEN ATENCIÓN PREVENTIVA	Muy Alta	PERSONA ATENDIDA	Acumulado Anual	PROG.	0.00	0.00	0.00	1.00	0.00	0.00	1.00	0.00	270.00	0.00	0.00	0.00	0.00	270.00	
				EJEC.	0.00	0.00	0.00	0.00	0.00	0.00	0.00		0.00	0.00	0.00	0.00	0.00	0.00	0.00
AOI00149000812 - 4397302 - DESPISTAJE Y DIAGNOSTICO PARA PACIENTES CON TB Y DIABETES MELLITUS	Muy Alta	PERSONA ATENDIDA	Acumulado Anual	PROG.	0.00	0.00	0.00	0.00	1.00	0.00	1.00	0.00	265.00	0.00	0.00	0.00	0.00	265.00	
				EJEC.	0.00	0.00	0.00	0.00	0.00	0.00	0.00		0.00	0.00	0.00	0.00	0.00	0.00	0.00
AOI00149000813 - 4397303 - DESPISTAJE Y DIAGNOSTICO PARA PACIENTES CON TB E INSUFICIENCIA RENAL	Muy Alta	PERSONA ATENDIDA	Acumulado Anual	PROG.	0.00	0.00	0.00	0.00	1.00	0.00	1.00	0.00	84.80	0.00	0.00	0.00	0.00	84.80	
				EJEC.	0.00	0.00	0.00	0.00	0.00	0.00	0.00		0.00	0.00	0.00	0.00	0.00	0.00	0.00
AOI00149001023 - 4397302 - DESPISTAJE Y DIAGNOSTICO PARA PACIENTES CON TB Y DIABETES MELLITUS	Muy Alta	PERSONA ATENDIDA	Acumulado Anual	PROG.	1.00	0.00	0.00	0.00	1.00	0.00	2.00	0.00	144.50	0.00	0.00	0.00	0.00	144.50	
				EJEC.	0.00	0.00	0.00	0.00	0.00	0.00	0.00		0.00	0.00	0.00	0.00	0.00	0.00	0.00
AOI00149002537 - 0067301 - POBLACIÓN GENERAL QUE RECIBE TAMIZAJE PARA HEPATITIS B	Muy Alta	PERSONA TAMIZADA	Acumulado Anual	PROG.	55.00	107.00	171.00	165.00	137.00	350.00	985.00	100.00	0.00	0.00	0.00	188.00	6,500.00	0.00	6,688.00
				EJEC.	55.00	107.00	171.00	165.00	137.00	350.00	985.00		0.00	0.00	0.00	188.00	6,500.00	0.00	6,688.00
AOI00149002987 - 4395501 - HOGARES EN ZONAS AERT RECIBEN PAQUETE IEC PARA PREVENIR TB Y ORIENTACION SOBRE PROGRAMAS DE VIVIENDA POPULAR	Muy Alta	VIVIENDAS	Acumulado Anual	PROG.	0.00	0.00	0.00	0.00	0.00	1.00	1.00	0.00	0.00	0.00	0.00	0.00	0.00	0.00	
				EJEC.	0.00	0.00	0.00	0.00	0.00	0.00	0.00		0.00	0.00	0.00	0.00	0.00	0.00	0.00
AOI00149000820 - 4396510 - ATENCION CURATIVA ESQUEMA TB SENSIBLE (TB Y COINFECCION VIH-SIDA)	Muy Alta	PERSONA TRATADA	Acumulado Anual	PROG.	0.00	0.00	0.00	0.00	0.00	1.00	1.00	0.00	0.00	0.00	0.00	0.00	0.00	0.00	
				EJEC.	0.00	0.00	0.00	0.00	0.00	0.00	0.00		0.00	0.00	0.00	0.00	0.00	0.00	0.00
AOI00149000287 - 4395203 - DOCENTES CAPACITADOS DESARROLLAN ACCIONES PARA LA PROMOCIÓN DE PRÁCTICAS SALUDABLES Y LA PREVENCIÓN DE LA TUBERCULOSIS, VIH/SIDA	Muy Alta	DOCENTE CAPACITADO	Acumulado Anual	PROG.	0.00	0.00	0.00	4.00	4.00	4.00	12.00	0.00	87.50	0.00	0.00	0.00	1.00	88.50	
				EJEC.	0.00	0.00	0.00	0.00	0.00	0.00	0.00		0.00	0.00	0.00	0.00	0.00	0.00	0.00
AOI00149000211 - 4396501 - ATENCION CURATIVA ESQUEMA TB SENSIBLE (SIN INFECCION POR VIH/SIDA)	Muy Alta	PERSONA TRATADA	Acumulado Anual	PROG.	0.00	0.00	0.00	0.00	0.00	0.00	S.P.	S.P.	0.00	0.00	0.00	578.00	0.00	578.00	
				EJEC.	0.00	0.00	0.00	0.00	0.00	0.00	0.00		0.00	0.00	0.00	578.00	0.00	0.00	578.00
AOI00149001714 - 4395204 - COMUNIDADES CON LIDERES CAPACITADOS DESARROLLAN VIGILANCIA COMUNITARIA EN FAVOR DE ENTORNOS Y PRÁCTICAS SALUDABLES Y LA PREVENCIÓN DE LA TUBERCULOSIS, VIH/SIDA	Muy Alta	COMUNIDAD	Acumulado Anual	PROG.	0.00	0.00	0.00	0.00	0.00	0.00	S.P.	S.P.	0.00	0.00	0.00	0.00	0.00	70.00	
				EJEC.	0.00	0.00	0.00	0.00	0.00	0.00	0.00		0.00	0.00	0.00	0.00	0.00	0.00	70.00
AOI00149000479 - 4395901 - ORIENTACIÓN/CONSEJERÍA EN VIH Y PREVENCIÓN DE ITS A POBLACIÓN ADULTA Y JOVEN	Muy Alta	PERSONA INFORMADA	Acumulado Anual	PROG.	6.00	18.00	18.00	20.00	10.00	179.00	251.00	100.00	5,139.62	4,739.62	5,203.25	5,203.25	5,203.25	5,528.25	31,017.24
				EJEC.	6.00	18.00	18.00	20.00	10.00	179.00	251.00		5,139.62	4,739.62	5,203.25	5,203.25	5,203.25	5,528.25	31,017.24
AOI00149001471 - 4396002 - POBLACIÓN ADOLESCENTE QUE RECIBE ATENCIÓN PREVENTIVA EN VIH/ITS	Muy Alta	PERSONA TAMIZADA	Acumulado Anual	PROG.	0.00	0.00	12.00	12.00	12.00	13.00	49.00	100.00	1,705.00	0.00	0.00	0.00	0.00	0.00	1,705.00
				EJEC.	5.00	0.00	9.00	13.00	11.00	50.00	88.00		0.00	0.00	0.00	0.00	0.00	0.00	0.00
AOI00149000607 - 4396301 - ATENCION DE CONTACTOS	Muy Alta	PERSONA ATENDIDA	Acumulado Anual	PROG.	0.00	0.00	0.00	68.00	81.00	85.00	234.00	100.00	0.00	0.00	0.00	0.00	0.00	37.99	37.99
				EJEC.	0.00	0.00	0.00	68.00	81.00	85.00	234.00		0.00	0.00	0.00	0.00	0.00	0.00	37.99
AOI00149002563 - 4396103 - PERSONAS CON EXPOSICIÓN NO OCUPACIONAL AL VIH QUE RECIBEN ATENCIÓN PREVENTIVA	Muy Alta	PERSONA ATENDIDA	Acumulado Anual	PROG.	0.00	0.00	1.00	0.00	0.00	0.00	1.00	0.00	1,450.00	0.00	64,719.00	0.00	0.00	66,169.00	
				EJEC.	0.00	0.00	0.00	0.00	0.00	0.00	0.00		0.00	0.00	0.00	0.00	0.00	0.00	0.00
AOI00149002534 - 0067301 - POBLACIÓN GENERAL QUE RECIBE TAMIZAJE PARA HEPATITIS B	Muy Alta	PERSONA TAMIZADA	Acumulado Anual	PROG.	45.00	55.00	50.00	93.00	52.00	143.00	438.00	100.00	80.00	0.00	0.00	188.00	0.00	0.00	268.00
				EJEC.	45.00	55.00	50.00	93.00	52.00	143.00	438.00		0.00	0.00	0.00	188.00	0.00	0.00	188.00
AOI00149003114 - 4397304 - DESPISTAJE Y DIAGNOSTICO DE TB Y ASMA	Muy Alta	PERSONA ATENDIDA	Acumulado Anual	PROG.	2.00	0.00	0.00	0.00	0.00	0.00	2.00	0.00	0.00	0.00	0.00	0.00	0.00	0.00	
				EJEC.	0.00	0.00	0.00	0.00	0.00	0.00	0.00		0.00	0.00	0.00	0.00	0.00	0.00	0.00
AOI00149002652 - 4395902 - TAMIZAJE Y DIAGNOSTICO PARA VIH A POBLACIÓN ADULTA Y JOVEN	Muy Alta	PERSONA TAMIZADA	Acumulado Anual	PROG.	30.00	24.00	50.00	20.00	30.00	94.00	248.00	97.58	0.00	0.00	0.00	536.00	0.00	112.64	648.64
				EJEC.	30.00	23.00	50.00	18.00	27.00	94.00	242.00		0.00	0.00	0.00	536.00	0.00	112.64	648.64
AOI00149000041 - 4396401 - DIAGNOSTICO DE TUBERCULOSIS PULMONAR	Muy Alta	PERSONA DIAGNOSTICADA	Acumulado Anual	PROG.	0.00	1.00	0.00	1.00	0.00	1.00	3.00	100.00	5,139.62	4,739.62	5,203.25	5,203.25	7,899.92	5,203.25	33,388.91
				EJEC.	0.00	1.00	0.00	1.00	0.00	1.00	3.00		5,139.62	4,739.62	5,203.25	5,203.25	7,899.92	5,203.25	33,388.91
AOI00149000070 - 4395901 - ORIENTACIÓN/CONSEJERÍA EN VIH Y PREVENCIÓN DE ITS A POBLACIÓN ADULTA Y JOVEN	Muy Alta	PERSONA INFORMADA	Acumulado Anual	PROG.	20.00	11.00	47.00	19.00	35.00	211.00	343.00	100.00	11,820.76	5,511.02	14,026.15	5,934.65	5,934.65	6,259.65	49,486.88
				EJEC.	20.00	11.00	47.00	19.00	35.00	211.00	343.00		5,863.02	5,463.02	5,926.65	5,926.65	5,926.65	6,251.65	35,357.64

AOI00149000403 - 4396201 - IDENTIFICACION Y EXAMEN DE SINTOMATICOS RESPIRATORIOS EN LAS ATENCIONES A PERSONAS > 15 AÑOS Y POBLACION VULNERABLE	Muy Alta	PERSONA ATENDIDA	Acumulado Anual	PROG.	311.00	324.00	435.00	319.00	315.00	341.00	2,045.00	92.71	0.00	0.00	0.00	0.00	0.00	277.22	277.22	
					EJEC.	162.00	324.00	435.00	319.00	315.00	341.00		1,896.00	0.00	0.00	0.00	0.00	0.00	0.00	277.22
AOI00149000411 - 4396001 - POBLACION ADOLESCENTE INFORMADA SOBRE VIH/ITS EN ESPACIOS COMUNITARIOS	Muy Alta	PERSONA INFORMADA	Acumulado Anual	PROG.	10.00	32.00	50.00	50.00	50.00	50.00	242.00	96.69	457.83	0.00	0.00	0.00	0.00	0.00	0.00	457.83
					EJEC.	8.00	9.00	25.00	16.00	48.00	128.00		234.00	0.00	0.00	0.00	0.00	0.00	0.00	0.00
AOI00149000055 - 4396201 - IDENTIFICACION Y EXAMEN DE SINTOMATICOS RESPIRATORIOS EN LAS ATENCIONES A PERSONAS > 15 AÑOS Y POBLACION VULNERABLE	Muy Alta	PERSONA ATENDIDA	Acumulado Anual	PROG.	248.00	436.00	400.00	435.00	354.00	378.00	2,251.00	100.00	0.00	0.00	0.00	0.00	0.00	198.72	198.72	
					EJEC.	248.00	436.00	400.00	435.00	354.00	378.00		2,251.00	0.00	0.00	0.00	0.00	0.00	198.72	198.72
AOI00149000148 - 4396001 - POBLACION ADOLESCENTE INFORMADA SOBRE VIH/ITS EN ESPACIOS COMUNITARIOS	Muy Alta	PERSONA INFORMADA	Acumulado Anual	PROG.	9.00	4.00	7.00	7.00	13.00	94.00	134.00	100.00	0.00	0.00	0.00	0.00	0.00	0.00	0.00	
					EJEC.	9.00	4.00	7.00	7.00	13.00	94.00		134.00	0.00	0.00	0.00	0.00	0.00	0.00	0.00
AOI00149000149 - 4396101 - POBLACION HSH, TRANS, TS Y DE LA DIVERSIDAD SEXUAL QUE RECIBE ATENCION PREVENTIVA EN VIH/ITS	Muy Alta	PERSONA TAMIZADA	Acumulado Anual	PROG.	0.00	0.00	0.00	0.00	0.00	0.00	S.P.	S.P.	0.00	0.00	0.00	665.80	0.00	0.00	665.80	
					EJEC.	0.00	0.00	0.00	0.00	0.00	0.00		0.00	0.00	0.00	665.80	0.00	0.00	665.80	
AOI00149000219 - 4396801 - PERSONAS CON DIAGNOSTICO DE INFECCION DE TRANSMISION SEXUAL (ITS) QUE RECIBE TRATAMIENTO	Muy Alta	CASO TRATADO	Acumulado Anual	PROG.	38.00	40.00	48.00	40.00	40.00	40.00	246.00	69.11	3,851.54	2.00	2.00	2.00	2.00	2.00	3,861.54	
					EJEC.	15.00	23.00	28.00	36.00	46.00	22.00		170.00	0.00	0.00	0.00	0.00	0.00	0.00	0.00
AOI00149002985 - 4397102 - NIÑOS EXPUESTOS A SÍFILIS QUE RECIBEN ATENCION INTEGRAL	Muy Alta	NIÑO ATENDIDO	Acumulado Anual	PROG.	1.00	0.00	0.00	0.00	0.00	0.00	1.00	100.00	0.00	0.00	0.00	0.00	0.00	0.00		
					EJEC.	1.00	0.00	0.00	0.00	0.00	0.00		1.00	0.00	0.00	0.00	0.00	0.00	0.00	
AOI00149002631 - 4395205 - MUNICIPIOS QUE IMPLEMENTAN ACCIONES PARA MEJORAR O MITIGAR LAS CONDICIONES QUE GENERAN RIESGO PARA ENFERMAR DE TUBERCULOSIS Y VIH/SIDA SEGUN DISTRITOS/ PROVINCIAS PRIORITARIOS.	Muy Alta	MUNICIPIO	Acumulado Anual	PROG.	1.00	0.00	0.00	0.00	0.00	0.00	1.00	0.00	0.00	0.00	0.00	0.00	0.00	0.00		
					EJEC.	0.00	0.00	0.00	0.00	0.00	0.00		0.00	0.00	0.00	0.00	0.00	0.00	0.00	
AOI00149000405 - 4396501 - ATENCION CURATIVA DE PERSONAS CON TB SENSIBLE (SIN INFECCION POR VIH/SIDA)	Muy Alta	PERSONA TRATADA	Acumulado Anual	PROG.	0.00	0.00	1.00	0.00	0.00	0.00	1.00	0.00	0.00	0.00	0.00	867.00	0.00	0.00	867.00	
					EJEC.	0.00	0.00	0.00	0.00	0.00	0.00		0.00	0.00	0.00	867.00	0.00	0.00	867.00	
AOI00149002536 - 0067301 - POBLACION GENERAL QUE RECIBE TAMIZAJE PARA HEPATITIS B	Muy Alta	PERSONA TAMIZADA	Acumulado Anual	PROG.	118.00	70.00	64.00	93.00	85.00	69.00	499.00	100.00	0.00	0.00	0.00	188.00	0.00	0.00	188.00	
					EJEC.	118.00	70.00	64.00	93.00	85.00	69.00		499.00	0.00	0.00	0.00	188.00	0.00	0.00	188.00
AOI00149000040 - 4396201 - IDENTIFICACION Y EXAMEN DE SINTOMATICOS RESPIRATORIOS EN LAS ATENCIONES A PERSONAS > 15 AÑOS Y POBLACION VULNERABLE	Muy Alta	PERSONA ATENDIDA	Acumulado Anual	PROG.	185.00	204.00	134.00	146.00	96.00	87.00	852.00	100.00	5,139.62	4,739.62	5,203.25	5,203.25	5,203.25	5,464.47	30,953.46	
					EJEC.	185.00	204.00	134.00	146.00	96.00	87.00		852.00	5,139.62	4,739.62	5,203.25	5,203.25	5,203.25	5,464.47	30,953.46
AOI00149001299 - 4396002 - POBLACION ADOLESCENTE QUE RECIBE ATENCION PREVENTIVA EN VIH/ITS	Muy Alta	PERSONA TAMIZADA	Acumulado Anual	PROG.	7.00	22.00	35.00	35.00	50.00	35.00	184.00	100.00	2,751.80	0.00	0.00	0.00	0.00	0.00	2,751.80	
					EJEC.	10.00	8.00	22.00	14.00	46.00	114.00		214.00	0.00	0.00	0.00	0.00	0.00	0.00	
AOI00149000473 - 4396301 - ATENCION DE CONTACTOS	Muy Alta	PERSONA ATENDIDA	Acumulado Anual	PROG.	0.00	1.00	0.00	1.00	0.00	1.00	3.00	100.00	0.00	0.00	0.00	0.00	0.00	32.49	32.49	
					EJEC.	0.00	1.00	0.00	1.00	0.00	1.00		3.00	0.00	0.00	0.00	0.00	0.00	32.49	32.49
AOI00149001464 - 4395204 - COMUNIDADES CON LIDERES CAPACITADOS DESARROLLAN VIGILANCIA COMUNITARIA EN FAVOR DE ENTORNOS Y PRÁCTICAS SALUDABLES Y LA PREVENCIÓN DE LA TUBERCULOSIS, VIH/SIDA	Muy Alta	COMUNIDAD	Acumulado Anual	PROG.	0.00	0.00	0.00	0.00	0.00	1.00	1.00	100.00	0.00	0.00	0.00	0.00	0.00	70.00	70.00	
					EJEC.	0.00	0.00	0.00	0.00	0.00	1.00		1.00	0.00	0.00	0.00	0.00	0.00	70.00	70.00
AOI00149000608 - 4396401 - DIAGNOSTICO DE TUBERCULOSIS PULMONAR	Muy Alta	PERSONA DIAGNOSTICADA	Acumulado Anual	PROG.	0.00	0.00	0.00	68.00	81.00	85.00	234.00	100.00	0.00	0.00	0.00	0.00	0.00	3,778.79	3,778.79	
					EJEC.	0.00	0.00	0.00	68.00	81.00	85.00		234.00	0.00	0.00	0.00	0.00	0.00	3,778.79	3,778.79
AOI00149001502 - 4395204 - COMUNIDADES CON LIDERES CAPACITADOS DESARROLLAN VIGILANCIA COMUNITARIA EN FAVOR DE ENTORNOS Y PRÁCTICAS SALUDABLES Y LA PREVENCIÓN DE LA TUBERCULOSIS, VIH/SIDA	Muy Alta	COMUNIDAD	Acumulado Anual	PROG.	0.00	0.00	1.00	0.00	0.00	0.00	1.00	100.00	0.00	0.00	0.00	0.00	0.00	70.00	70.00	
					EJEC.	0.00	0.00	1.00	0.00	0.00	0.00		1.00	0.00	0.00	0.00	0.00	0.00	70.00	70.00
AOI00149001022 - 4397301 - DESPISTAJE Y DIAGNOSTICO DE TB Y VIH/SIDA	Muy Alta	PERSONA ATENDIDA	Acumulado Anual	PROG.	1.00	0.00	0.00	1.00	0.00	0.00	2.00	0.00	283.50	0.00	0.00	0.00	0.00	0.00	283.50	
					EJEC.	0.00	0.00	0.00	0.00	0.00	0.00		0.00	0.00	0.00	0.00	0.00	0.00	0.00	
AOI00149001169 - 4395202 - FAMILIAS QUE RECIBEN SESIÓN EDUCATIVA Y DEMOSTRATIVA PARA PROMOVER PRÁCTICAS Y GENERAR ENTORNOS SALUDABLES PARA CONTRIBUIR A LA DISMINUCIÓN DE LA TUBERCULOSIS, VIH/SIDA	Muy Alta	FAMILIA	Acumulado Anual	PROG.	10.00	5.00	0.00	0.00	0.00	2.00	17.00	100.00	0.00	0.00	0.00	0.00	0.00	0.00	0.00	
					EJEC.	10.00	5.00	0.00	0.00	0.00	2.00		17.00	0.00	0.00	0.00	0.00	0.00	0.00	
AOI00149000152 - 4397101 - GESTANTES CON DIAGNOSTICO DE SÍFILIS Y SUS PAREJAS QUE RECIBEN ATENCION INTEGRAL	Muy Alta	GESTANTE ATENDIDA	Acumulado Anual	PROG.	2.00	0.00	0.00	2.00	0.00	0.00	4.00	100.00	13,289.00	0.00	0.00	0.00	0.00	0.00	13,289.00	
					EJEC.	0.00	0.00	0.00	1.00	1.00	3.00		5.00	0.00	0.00	0.00	0.00	0.00		
AOI00149000833 - 4397102 - NIÑOS EXPUESTOS A SÍFILIS QUE RECIBEN ATENCION INTEGRAL	Muy Alta	NIÑO ATENDIDO	Acumulado Anual	PROG.	0.00	0.00	1.00	1.00	1.00	0.00	3.00	100.00	27,114.50	0.00	0.00	0.00	0.00	0.00	27,114.50	
					EJEC.	2.00	0.00	0.00	1.00	0.00	0.00		3.00	0.00	0.00	0.00	0.00	0.00		
AOI00149000284 - 4395701 - SERVICIOS DE ATENCION DE TUBERCULOSIS CON MEDIDAS DE CONTROL DE INFECCIONES Y BIOSEGURIDAD EN EL PERSONAL DE SALUD	Muy Alta	TRABAJADOR PROTEGIDO	Acumulado Anual	PROG.	1.00	0.00	1.00	1.00	0.00	0.00	3.00	100.00	0.00	0.00	0.00	0.00	0.00	0.00	0.00	
					EJEC.	1.00	0.00	1.00	1.00	0.00	0.00		3.00	0.00	0.00	0.00	0.00	0.00		

				EJEC.	1.00	0.00	1.00	1.00	0.00	0.00	3.00	0.00	0.00	0.00	0.00	0.00	0.00		
AOI00149001020 - 4396302 - ADMINISTRACION DE TERAPIA PREVENTIVA	Muy Alta	PERSONA TRATADA	Acumulado Anual	PROG.	0.00	1.00	0.00	0.00	0.00	0.00	1.00	100.00	0.00	0.00	0.00	0.00	0.00		
				EJEC.	69.00	173.00	179.00	155.00	121.00	114.00	811.00		0.00	0.00	0.00	0.00	0.00		
AOI00149001031 - 4395202 - FAMILIAS QUE RECIBEN SESIÓN EDUCATIVA Y DEMOSTRATIVA PARA PROMOVER PRÁCTICAS Y GENERAR ENTORNOS SALUDABLES PARA CONTRIBUIR A LA DISMINUCIÓN DE LA TUBERCULOSIS, VIH/SIDA	Muy Alta	FAMILIA	Acumulado Anual	PROG.	12.00	6.00	5.00	5.00	5.00	4.00	37.00	100.00	0.00	0.00	0.00	0.00	0.00		
				EJEC.	12.00	6.00	5.00	5.00	5.00	4.00	37.00		0.00	0.00	0.00	0.00	0.00		
AOI00149000476 - 4395201 - FAMILIAS QUE RECIBEN CONSEJERÍA A TRAVÉS DE LA VISITA DOMICILIARIA PARA PROMOVER PRÁCTICAS Y ENTORNOS SALUDABLES PARA CONTRIBUIR A LA DISMINUCIÓN DE LA TUBERCULOSIS, VIH/SIDA	Muy Alta	FAMILIA	Acumulado Anual	PROG.	8.00	5.00	4.00	0.00	0.00	5.00	22.00	100.00	0.00	0.00	0.00	0.00	39.47	39.47	
				EJEC.	8.00	5.00	4.00	0.00	0.00	5.00	22.00		0.00	0.00	0.00	0.00	39.47	39.47	
AOI00149001709 - 4395202 - FAMILIAS QUE RECIBEN SESIÓN EDUCATIVA Y DEMOSTRATIVA PARA PROMOVER PRÁCTICAS Y GENERAR ENTORNOS SALUDABLES PARA CONTRIBUIR A LA DISMINUCIÓN DE LA TUBERCULOSIS, VIH/SIDA	Muy Alta	FAMILIA	Acumulado Anual	PROG.	5.00	5.00	4.00	0.00	0.00	5.00	19.00	100.00	0.00	0.00	0.00	120.00	0.00	120.00	
				EJEC.	5.00	5.00	4.00	0.00	0.00	5.00	19.00		0.00	0.00	0.00	120.00	0.00	120.00	
AOI00149000540 - 4396301 - ATENCION DE CONTACTOS	Muy Alta	PERSONA ATENDIDA	Acumulado Anual	PROG.	0.00	2.00	0.00	2.00	0.00	0.00	4.00	100.00	0.00	0.00	0.00	0.00	0.00	59.40	
				EJEC.	0.00	2.00	0.00	2.00	0.00	0.00	4.00		0.00	0.00	0.00	0.00	0.00	59.40	
AOI00149000617 - 4397101 - GESTANTES CON DIAGNOSTICO DE SÍFILIS Y SUS PAREJAS QUE RECIBEN ATENCIÓN INTEGRAL	Muy Alta	GESTANTE ATENDIDA	Acumulado Anual	PROG.	0.00	0.00	2.00	0.00	0.00	0.00	2.00	0.00	100.00	0.00	0.00	0.00	0.00	100.00	
				EJEC.	0.00	0.00	0.00	0.00	0.00	0.00	0.00		0.00	0.00	0.00	0.00	0.00	0.00	
AOI00149000008 - 4396401 - DIAGNOSTICO DE TUBERCULOSIS PULMONAR	Muy Alta	PERSONA DIAGNOSTICADA	Acumulado Anual	PROG.	79.00	84.00	116.00	203.00	93.00	133.00	708.00	100.00	5,139.62	4,739.62	5,203.25	5,203.25	7,899.90	5,483.25	33,668.89
				EJEC.	79.00	84.00	116.00	203.00	93.00	133.00	708.00		5,139.62	4,739.62	5,203.25	5,203.25	7,899.90	5,483.25	33,668.89
AOI00149000069 - 4396201 - IDENTIFICACION Y EXAMEN DE SINTOMÁTICOS RESPIRATORIOS EN LAS ATENCIONES A PERSONAS > 15 AÑOS Y POBLACION VULNERABLE	Muy Alta	PERSONA ATENDIDA	Acumulado Anual	PROG.	69.00	173.00	179.00	155.00	121.00	114.00	811.00	100.00	5,863.02	5,463.02	5,926.65	5,926.65	5,642.55	6,213.37	35,035.26
				EJEC.	69.00	173.00	179.00	155.00	121.00	114.00	811.00		5,863.02	5,463.02	5,926.65	5,926.65	5,642.55	6,213.37	35,035.26
AOI001490000809 - 4396302 - ADMINISTRACION DE TERAPIA PREVENTIVA	Muy Alta	PERSONA TRATADA	Acumulado Anual	PROG.	1.00	0.00	0.00	0.00	0.00	0.00	1.00	100.00	252.90	0.00	0.00	0.00	0.00	0.00	252.90
				EJEC.	79.00	87.00	116.00	203.00	93.00	114.00	692.00		0.00	0.00	0.00	0.00	0.00	0.00	0.00
AOI00149001703 - 4397305 - DESPISTAJE Y DIAGNOSTICO DE TB Y VIH/SIDA Y EPOC	Muy Alta	PERSONA ATENDIDA	Acumulado Anual	PROG.	1.00	0.00	0.00	0.00	0.00	0.00	1.00	0.00	0.00	0.00	0.00	0.00	0.00	0.00	0.00
				EJEC.	0.00	0.00	0.00	0.00	0.00	0.00	0.00		0.00	0.00	0.00	0.00	0.00	0.00	0.00
AOI00149003096 - 4397301 - DESPISTAJE Y DIAGNOSTICO DE TB Y VIH/SIDA	Muy Alta	PERSONA ATENDIDA	Acumulado Anual	PROG.	1.00	0.00	0.00	0.00	0.00	0.00	1.00	0.00	0.00	0.00	0.00	0.00	0.00	0.00	0.00
				EJEC.	0.00	0.00	0.00	0.00	0.00	0.00	0.00		0.00	0.00	0.00	0.00	0.00	0.00	0.00
AOI00149000144 - 4395701 - SERVICIOS DE ATENCION DE TUBERCULOSIS CON MEDIDAS DE CONTROL DE INFECCIONES Y BIOSEGURIDAD EN EL PERSONAL DE SALUD	Muy Alta	TRABAJADOR PROTEGIDO	Acumulado Anual	PROG.	0.00	0.00	1.00	0.00	0.00	0.00	1.00	100.00	0.00	0.00	0.00	0.00	0.00	0.00	0.00
				EJEC.	0.00	0.00	1.00	0.00	0.00	0.00	1.00		0.00	0.00	0.00	0.00	0.00	0.00	0.00
AOI00149001717 - 4396102 - POBLACIÓN INDÍGENA AMAZÓNICA QUE RECIBE ATENCIÓN PREVENTIVA EN VIH/ITS	Muy Alta	PERSONA TAMIZADA	Acumulado Anual	PROG.	0.00	0.00	0.00	1.00	0.00	0.00	1.00	100.00	0.00	0.00	0.00	0.00	0.00	0.00	0.00
				EJEC.	0.00	0.00	0.00	1.00	0.00	0.00	1.00		0.00	0.00	0.00	0.00	0.00	0.00	0.00
AOI00149002129 - 0067301 - POBLACION GENERAL QUE RECIBE TAMIZAJE PARA HEPATITIS B	Muy Alta	PERSONA TAMIZADA	Acumulado Anual	PROG.	82.00	88.00	104.00	49.00	85.00	97.00	505.00	100.00	0.00	0.00	0.00	188.00	0.00	0.00	188.00
				EJEC.	82.00	88.00	104.00	49.00	85.00	97.00	505.00		0.00	0.00	0.00	188.00	0.00	0.00	188.00
AOI00149002976 - 4397401 - ATENCION CURATIVA DE TB Y DIABETES MELLITUS	Muy Alta	PERSONA TRATADA	Acumulado Anual	PROG.	1.00	0.00	0.00	0.00	0.00	0.00	1.00	0.00	0.00	200.00	0.00	0.00	0.00	0.00	200.00
				EJEC.	0.00	0.00	0.00	0.00	0.00	0.00	0.00		0.00	0.00	0.00	0.00	0.00	0.00	0.00
AOI00149000407 - 4395201 - FAMILIAS QUE RECIBEN CONSEJERÍA A TRAVÉS DE LA VISITA DOMICILIARIA PARA PROMOVER PRÁCTICAS Y ENTORNOS SALUDABLES PARA CONTRIBUIR A LA DISMINUCIÓN DE LA TUBERCULOSIS, VIH/SIDA	Muy Alta	FAMILIA	Acumulado Anual	PROG.	0.00	6.00	5.00	6.00	0.00	8.00	25.00	100.00	0.00	0.00	0.00	50.00	0.00	0.00	50.00
				EJEC.	0.00	6.00	5.00	6.00	0.00	8.00	25.00		0.00	0.00	0.00	50.00	0.00	0.00	50.00
AOI00149000410 - 4395901 - ORIENTACIÓN/CONSEJERÍA EN VIH Y PREVENCIÓN DE ITS A POBLACIÓN ADULTA Y JOVEN	Muy Alta	PERSONA INFORMADA	Acumulado Anual	PROG.	75.00	75.00	75.00	75.00	75.00	75.00	450.00	100.00	1,683.00	0.00	0.00	0.00	0.00	0.00	1,683.00
				EJEC.	15.00	54.00	54.00	51.00	93.00	374.00	641.00		0.00	0.00	0.00	0.00	0.00	0.00	0.00
AOI00149000543 - 4395201 - FAMILIAS QUE RECIBEN CONSEJERÍA A TRAVÉS DE LA VISITA DOMICILIARIA PARA PROMOVER PRÁCTICAS Y ENTORNOS SALUDABLES PARA CONTRIBUIR A LA DISMINUCIÓN DE LA TUBERCULOSIS, VIH/SIDA	Muy Alta	FAMILIA	Acumulado Anual	PROG.	0.00	0.00	5.00	6.00	0.00	3.00	14.00	100.00	0.00	0.00	0.00	0.00	47.37	0.00	47.37
				EJEC.	0.00	0.00	5.00	6.00	0.00	3.00	14.00		0.00	0.00	0.00	0.00	47.37	0.00	47.37
AOI00149000550 - 4397101 - GESTANTES CON DIAGNOSTICO DE SÍFILIS Y SUS PAREJAS QUE RECIBEN ATENCIÓN INTEGRAL	Muy Alta	GESTANTE ATENDIDA	Acumulado Anual	PROG.	0.00	1.00	1.00	0.00	0.00	1.00	3.00	100.00	0.00	0.00	0.00	0.00	0.00	0.00	0.00
				EJEC.	0.00	1.00	1.00	0.00	0.00	1.00	3.00		0.00	0.00	0.00	0.00	0.00	0.00	0.00
AOI00149002132 - 0067304 - NIÑOS EXPUESTOS A HEPATITIS B QUE RECIBEN ATENCIÓN INTEGRAL	Muy Alta	NIÑO ATENDIDO	Acumulado Anual	PROG.	3.00	1.00	0.00	0.00	0.00	2.00	6.00	100.00	9,599.02	7,479.02	9,515.51	8,245.51	9,515.51	9,515.51	53,870.08
				EJEC.	3.00	1.00	0.00	0.00	0.00	2.00	6.00		9,599.02	7,479.02	9,515.51	8,245.51	9,515.51	9,515.51	53,870.08
AOI00149000210 - 4396401 - DIAGNOSTICO DE	Muy Alta	PERSONA DIAGNOSTICADA	Acumulado Anual		0.00	1.00	0.00	109.00	136.00	142.00	388.00	100.00	3,990.38	3,590.38	3,778.79	3,778.79	6,475.46	0.00	21,613.80



TUBERCULOSIS PULMONAR				PROG.															
				EJEC.	0.00	1.00	0.00	109.00	136.00	142.00	388.00		3,990.38	3,590.38	3,778.79	3,778.79	6,475.46	0.00	21,613.80
AOI00149001170 - 4395204 - COMUNIDADES CON LIDERES CAPACITADOS DESARROLLAN VIGILANCIA COMUNITARIA EN FAVOR DE ENTORNOS Y PRÁCTICAS SALUDABLES Y LA PREVENCIÓN DE LA TUBERCULOSIS, VIH/SIDA	Muy Alta	COMUNIDAD	Acumulado Anual	PROG.	0.00	0.00	0.00	0.00	0.00	0.00	S.P.	0.00	0.00	0.00	0.00	0.00	0.00	70.00	70.00
				EJEC.	0.00	0.00	0.00	0.00	0.00	0.00	0.00	S.P.	0.00	0.00	0.00	0.00	0.00	0.00	70.00
AOI00149000146 - 4395203 - DOCENTES CAPACITADOS DESARROLLAN ACCIONES PARA LA PROMOCIÓN DE PRÁCTICAS SALUDABLES Y LA PREVENCIÓN DE LA TUBERCULOSIS, VIH/SIDA	Muy Alta	DOCENTE CAPACITADO	Acumulado Anual	PROG.	0.00	0.00	0.00	0.00	0.00	4.00	4.00		0.00	0.00	0.00	0.00	0.00	0.00	0.00
				EJEC.	0.00	0.00	0.00	0.00	0.00	4.00	4.00	100.00	0.00	0.00	0.00	0.00	0.00	0.00	0.00
AOI00149000281 - 4396401 - DIAGNOSTICO DE TUBERCULOSIS PULMONAR	Muy Alta	PERSONA DIAGNOSTICADA	Acumulado Anual	PROG.	1.00	0.00	1.00	0.00	1.00	0.00	3.00		4.50	0.00	0.00	0.00	0.00	0.00	4.50
				EJEC.	0.00	0.00	0.00	135.00	182.00	93.00	410.00	100.00	0.00	0.00	0.00	0.00	0.00	0.00	0.00
AOI00149000349 - 4397101 - GESTANTES CON DIAGNOSTICO DE SÍFILIS Y SUS PAREJAS QUE RECIBEN ATENCIÓN INTEGRAL	Muy Alta	GESTANTE ATENDIDA	Acumulado Anual	PROG.	0.00	0.00	0.00	0.00	0.00	1.00	1.00		0.00	0.00	0.00	0.00	0.00	0.00	0.00
				EJEC.	0.00	0.00	0.00	0.00	0.00	1.00	1.00	100.00	0.00	0.00	0.00	0.00	0.00	0.00	0.00
AOI00149000408 - 4395203 - DOCENTES CAPACITADOS DESARROLLAN ACCIONES PARA LA PROMOCIÓN DE PRÁCTICAS SALUDABLES Y LA PREVENCIÓN DE LA TUBERCULOSIS, VIH/SIDA	Muy Alta	DOCENTE CAPACITADO	Acumulado Anual	PROG.	0.00	0.00	0.00	0.00	0.00	4.00	4.00		0.00	0.00	0.00	0.00	0.00	0.00	0.00
				EJEC.	0.00	0.00	0.00	0.00	0.00	4.00	4.00	100.00	0.00	0.00	0.00	0.00	0.00	0.00	0.00
AOI00149000414 - 4397101 - GESTANTES CON DIAGNOSTICO DE SÍFILIS Y SUS PAREJAS QUE RECIBEN ATENCIÓN INTEGRAL	Muy Alta	GESTANTE ATENDIDA	Acumulado Anual	PROG.	0.00	0.00	2.00	0.00	2.00	0.00	4.00		100.00	0.00	0.00	0.00	0.00	0.00	100.00
				EJEC.	0.00	0.00	0.00	0.00	0.00	0.00	0.00	0.00	0.00	0.00	0.00	0.00	0.00	0.00	0.00
AOI00149003060 - 4396302 - ADMINISTRACION DE TERAPIA PREVENTIVA	Muy Alta	PERSONA TRATADA	Acumulado Anual	PROG.	0.00	0.00	0.00	435.00	354.00	378.00	1,167.00		0.00	0.00	0.00	0.00	0.00	0.00	0.00
				EJEC.	0.00	0.00	0.00	435.00	354.00	378.00	1,167.00	100.00	0.00	0.00	0.00	0.00	0.00	0.00	0.00
AOI00149000614 - 4395901 - ORIENTACIÓN/CONSEJERÍA EN PREVENCIÓN DE ITS A POBLACION ADULTA Y JOVEN	Muy Alta	PERSONA INFORMADA	Acumulado Anual	PROG.	18.00	24.00	33.00	43.00	43.00	43.00	204.00		1,369.47	0.00	0.00	0.00	0.00	0.00	1,369.47
				EJEC.	41.00	19.00	19.00	21.00	9.00	111.00	220.00	100.00	0.00	0.00	0.00	0.00	0.00	0.00	0.00
AOI00149001298 - 4395902 - TAMIZAJE Y DIAGNOSTICO PARA LA POBLACION ADULTA Y JOVEN	Muy Alta	PERSONA TAMIZADA	Acumulado Anual	PROG.	15.00	55.00	80.00	51.00	80.00	374.00	655.00		0.00	0.00	0.00	402.00	0.00	115.79	517.79
				EJEC.	15.00	54.00	78.00	51.00	78.00	374.00	650.00	99.24	0.00	0.00	0.00	402.00	0.00	115.79	517.79
AOI00149000412 - 4396101 - POBLACION HSH, TRANS, TS Y DE LA DIVERSIDAD SEXUAL QUE RECIBE ATENCIÓN PREVENTIVA EN VIH/ITS	Muy Alta	PERSONA TAMIZADA	Acumulado Anual	PROG.	0.00	0.00	0.00	4.00	0.00	6.00	10.00		360.00	0.00	0.00	742.90	0.00	0.00	1,102.90
				EJEC.	0.00	0.00	0.00	4.00	0.00	6.00	10.00	100.00	0.00	0.00	0.00	742.90	0.00	0.00	742.90
AOI00149002567 - 4396103 - PERSONAS CON EXPOSICIÓN NO OCUPACIONAL AL VIH QUE RECIBEN ATENCIÓN PREVENTIVA	Muy Alta	PERSONA ATENDIDA	Acumulado Anual	PROG.	0.00	0.00	0.00	0.00	0.00	0.00	S.P.		451.75	0.00	0.00	0.00	0.00	0.00	451.75
				EJEC.	0.00	0.00	0.00	0.00	0.00	0.00	0.00	S.P.	0.00	0.00	0.00	0.00	0.00	0.00	0.00
AOI00149000482 - 4396801 - PERSONAS CON DIAGNOSTICO DE INFECCIÓN DE TRANSMISIÓN SEXUAL (ITS) QUE RECIBE TRATAMIENTO	Muy Alta	CASO TRATADO	Acumulado Anual	PROG.	13.00	13.00	23.00	12.00	23.00	25.00	109.00		3,466.15	0.00	0.00	0.00	0.00	0.00	3,466.15
				EJEC.	19.00	13.00	19.00	14.00	14.00	27.00	106.00	97.25	0.00	0.00	0.00	0.00	0.00	0.00	0.00
AOI00149000549 - 4396801 - PERSONAS CON DIAGNOSTICO DE INFECCIÓN DE TRANSMISIÓN SEXUAL (ITS) QUE RECIBE TRATAMIENTO	Muy Alta	CASO TRATADO	Acumulado Anual	PROG.	17.00	17.00	17.00	17.00	17.00	27.00	112.00		3,469.76	0.00	0.00	0.00	0.00	0.00	3,469.76
				EJEC.	48.00	39.00	16.00	13.00	14.00	15.00	145.00	100.00	0.00	0.00	0.00	0.00	0.00	0.00	0.00
AOI00149000610 - 4395701 - SERVICIOS DE ATENCIÓN DE TUBERCULOSIS CON MEDIDAS DE CONTROL DE INFECCIONES Y BIOSEGURIDAD EN EL PERSONAL DE SALUD	Muy Alta	TRABAJADOR PROTEGIDO	Acumulado Anual	PROG.	0.00	1.00	1.00	1.00	0.00	0.00	3.00		125.00	0.00	0.00	0.00	0.00	0.00	125.00
				EJEC.	0.00	1.00	1.00	1.00	0.00	0.00	3.00	100.00	0.00	0.00	0.00	0.00	0.00	0.00	0.00
AOI00149002130 - 0067306 - POBLACION DE RIESGO QUE RECIBE TAMIZAJE PARA HEPATITIS C	Muy Alta	PERSONA TAMIZADA	Acumulado Anual	PROG.	18.00	18.00	22.00	18.00	18.00	18.00	112.00		0.00	0.00	0.00	0.00	0.00	0.00	0.00
				EJEC.	91.00	88.00	95.00	48.00	104.00	108.00	534.00	100.00	0.00	0.00	0.00	0.00	0.00	0.00	0.00
AOI00149000808 - 4396202 - SEGUIMIENTO DIAGNOSTICO AL SINTOMÁTICOS RESPIRATORIOS CON 2 RESULTADOS DE BACILOSCOPIA NEGATIVA	Muy Alta	PERSONA ATENDIDA	Acumulado Anual	PROG.	79.00	87.00	116.00	203.00	93.00	133.00	711.00		0.00	0.00	0.00	0.00	935.00	0.00	935.00
				EJEC.	79.00	87.00	116.00	203.00	93.00	133.00	711.00	100.00	0.00	0.00	0.00	0.00	935.00	0.00	935.00
AOI00149000026 - 4396201 - IDENTIFICACION Y EXAMEN DE SINTOMÁTICOS RESPIRATORIOS EN LAS ATENCIONES A PERSONAS > 15 AÑOS Y POBLACION VULNERABLE	Muy Alta	PERSONA ATENDIDA	Acumulado Anual	PROG.	114.00	189.00	179.00	109.00	136.00	142.00	869.00		5,139.62	4,739.62	5,203.25	19,403.25	4,859.68	5,860.47	45,205.89
				EJEC.	114.00	189.00	179.00	109.00	136.00	142.00	869.00	100.00	5,139.62	4,739.62	5,203.25	19,403.25	4,859.68	5,860.47	45,205.89
AOI00149000694 - 4396101 - POBLACION HSH, TRANS, TS Y DE LA DIVERSIDAD SEXUAL QUE RECIBE ATENCIÓN PREVENTIVA EN VIH/ITS	Muy Alta	PERSONA TAMIZADA	Acumulado Anual	PROG.	0.00	0.00	0.00	0.00	0.00	0.00	S.P.		0.00	0.00	0.00	1,063.80	0.00	0.00	1,063.80
				EJEC.	0.00	0.00	0.00	0.00	0.00	0.00	0.00	S.P.	0.00	0.00	0.00	1,063.80	0.00	0.00	1,063.80
AOI00149001440 - 4396202 - SEGUIMIENTO DIAGNOSTICO AL SINTOMÁTICOS RESPIRATORIOS CON 2 RESULTADOS DE BACILOSCOPIA NEGATIVA	Muy Alta	PERSONA ATENDIDA	Acumulado Anual	PROG.	248.00	436.00	246.00	435.00	354.00	378.00	2,097.00		0.00	0.00	0.00	0.00	595.00	0.00	595.00
				EJEC.	248.00	436.00	246.00	435.00	354.00	378.00	2,097.00	100.00	0.00	0.00	0.00	0.00	595.00	0.00	595.00
AOI00149000816 - 4396504 - ATENCIÓN CURATIVA DROGAS DE SEGUNDA LINEA TB RESISTENTE	Muy Alta	PERSONA TRATADA	Acumulado Anual	PROG.	0.00	0.00	1.00	0.00	1.00	0.00	2.00		3,162.97	0.00	0.00	0.00	0.00	0.00	3,162.97
				EJEC.	0.00	0.00	0.00	0.00	0.00	0.00	0.00	0.00	0.00	0.00	0.00	0.00	0.00	0.00	0.00



AOI00149001710 - 4396202 - SEGUIMIENTO DIAGNOSTICO AL SINTOMÁTICOS RESPIRATORIOS CON 2 RESULTADOS DE BACILOSCOPIA NEGATIVA	Muy Alta	PERSONA ATENDIDA	Acumulado Anual	PROG.	60.00	103.00	112.00	135.00	182.00	93.00	685.00	100.00	0.00	0.00	0.00	0.00	340.00	0.00	340.00
				EJEC.	60.00	103.00	112.00	135.00	182.00	93.00	685.00		0.00	0.00	0.00	0.00	340.00	0.00	340.00
AOI00149001032 - 4395204 - COMUNIDADES CON LIDERES CAPACITADOS DESARROLLAN VIGILANCIA COMUNITARIA EN FAVOR DE ENTORNOS Y PRÁCTICAS SALUDABLES Y LA PREVENCIÓN DE LA TUBERCULOSIS, VIH/SIDA	Muy Alta	COMUNIDAD	Acumulado Anual	PROG.	0.00	0.00	0.00	0.00	0.00	1.00	1.00	100.00	0.00	0.00	0.00	0.00	0.00	70.00	70.00
				EJEC.	0.00	0.00	0.00	0.00	0.00	1.00	1.00		0.00	0.00	0.00	0.00	0.00	70.00	70.00
AOI00149000544 - 4395203 - DOCENTES CAPACITADOS DESARROLLAN ACCIONES PARA LA PROMOCIÓN DE PRÁCTICAS SALUDABLES Y LA PREVENCIÓN DE LA TUBERCULOSIS, VIH/SIDA	Muy Alta	DOCENTE CAPACITADO	Acumulado Anual	PROG.	0.00	0.00	6.00	6.00	6.00	6.00	24.00	0.00	0.00	187.50	0.00	0.00	0.00	0.00	187.50
				EJEC.	0.00	0.00	0.00	0.00	0.00	0.00	0.00		0.00	0.00	0.00	0.00	0.00	0.00	0.00
AOI00149001700 - 4397301 - DESPISTAJE Y DIAGNOSTICO DE TB Y VIH/SIDA	Muy Alta	PERSONA ATENDIDA	Acumulado Anual	PROG.	0.00	0.00	0.00	0.00	1.00	1.00	2.00	0.00	428.00	0.00	0.00	0.00	0.00	0.00	428.00
				EJEC.	0.00	0.00	0.00	0.00	0.00	0.00	0.00		0.00	0.00	0.00	0.00	0.00	0.00	0.00
AOI00149002564 - 4396103 - PERSONAS CON EXPOSICIÓN NO OCUPACIONAL AL VIH QUE RECIBEN ATENCIÓN PREVENTIVA	Muy Alta	PERSONA ATENDIDA	Acumulado Anual	PROG.	0.00	0.00	0.00	0.00	0.00	0.00	S.P.	S.P.	54.00	0.00	0.00	0.00	0.00	0.00	54.00
				EJEC.	0.00	0.00	0.00	0.00	0.00	0.00	0.00		0.00	0.00	0.00	0.00	0.00	0.00	0.00
AOI00149001711 - 4395204 - COMUNIDADES CON LIDERES CAPACITADOS DESARROLLAN VIGILANCIA COMUNITARIA EN FAVOR DE ENTORNOS Y PRÁCTICAS SALUDABLES Y LA PREVENCIÓN DE LA TUBERCULOSIS, VIH/SIDA	Muy Alta	COMUNIDAD	Acumulado Anual	PROG.	0.00	0.00	0.00	1.00	0.00	1.00	2.00	100.00	0.00	0.00	0.00	0.00	0.00	70.00	70.00
				EJEC.	0.00	0.00	0.00	1.00	0.00	1.00	2.00		0.00	0.00	0.00	0.00	0.00	70.00	70.00
AOI00149001453 - 4397302 - DESPISTAJE Y DIAGNOSTICO PARA PACIENTES CON TB Y DIABETES MELLITUS	Muy Alta	PERSONA ATENDIDA	Acumulado Anual	PROG.	0.00	0.00	0.00	0.00	1.00	0.00	1.00	0.00	0.00	0.00	0.00	0.00	0.00	0.00	0.00
				EJEC.	0.00	0.00	0.00	0.00	0.00	0.00	0.00		0.00	0.00	0.00	0.00	0.00	0.00	0.00
AOI00149003135 - 4395701 - SERVICIOS DE ATENCIÓN DE TUBERCULOSIS CON MEDIDAS DE CONTROL DE INFECCIONES Y BIOSEGURIDAD EN EL PERSONAL DE SALUD	Muy Alta	TRABAJADOR PROTEGIDO	Acumulado Anual	PROG.	1.00	1.00	1.00	3.00	0.00	0.00	6.00	100.00	0.00	0.00	0.00	0.00	0.00	0.00	0.00
				EJEC.	1.00	1.00	1.00	3.00	0.00	0.00	6.00		0.00	0.00	0.00	0.00	0.00	0.00	0.00
AOI00149001033 - 4395902 - TAMIZAJE Y DIAGNOSTICO VIH A POBLACIÓN ADULTA Y JOVEN	Muy Alta	PERSONA TAMIZADA	Acumulado Anual	PROG.	20.00	20.00	20.00	20.00	35.00	161.00	276.00	93.48	0.00	0.00	0.00	268.00	112.19	3.60	383.79
				EJEC.	20.00	11.00	12.00	19.00	35.00	161.00	258.00		0.00	0.00	0.00	268.00	112.19	3.60	383.79
AOI00149002535 - 0067301 - POBLACIÓN GENERAL QUE RECIBE TAMIZAJE PARA HEPATITIS B	Muy Alta	PERSONA TAMIZADA	Acumulado Anual	PROG.	156.00	154.00	123.00	128.00	345.00	280.00	1,186.00	100.00	0.00	0.00	0.00	282.00	0.00	0.00	282.00
				EJEC.	156.00	154.00	123.00	128.00	345.00	280.00	1,186.00		0.00	0.00	0.00	282.00	0.00	0.00	282.00
AOI00149000345 - 4395203 - DOCENTES CAPACITADOS DESARROLLAN ACCIONES PARA LA PROMOCIÓN DE PRÁCTICAS SALUDABLES Y LA PREVENCIÓN DE LA TUBERCULOSIS, VIH/SIDA	Muy Alta	DOCENTE CAPACITADO	Acumulado Anual	PROG.	3.00	3.00	3.00	3.00	3.00	3.00	18.00	0.00	87.50	0.00	0.00	0.00	0.00	0.00	87.50
				EJEC.	0.00	0.00	0.00	0.00	0.00	0.00	0.00		0.00	0.00	0.00	0.00	0.00	0.00	0.00
AOI00149000474 - 4396501 - ATENCIÓN CURATIVA ESQUEMA TB SENSIBLE (SIN INFECCIÓN POR VIH/SIDA)	Muy Alta	PERSONA TRATADA	Acumulado Anual	PROG.	0.00	0.00	0.00	0.00	0.00	0.00	S.P.	S.P.	0.00	0.00	0.00	270.00	0.00	0.00	270.00
				EJEC.	0.00	0.00	0.00	0.00	0.00	0.00	0.00		0.00	0.00	0.00	270.00	0.00	0.00	270.00
AOI00149000475 - 4395701 - SERVICIOS DE ATENCIÓN DE TUBERCULOSIS CON MEDIDAS DE CONTROL DE INFECCIONES Y BIOSEGURIDAD EN EL PERSONAL DE SALUD	Muy Alta	TRABAJADOR PROTEGIDO	Acumulado Anual	PROG.	1.00	1.00	1.00	1.00	0.00	1.00	5.00	100.00	0.00	0.00	0.00	0.00	0.00	0.00	0.00
				EJEC.	1.00	1.00	1.00	1.00	0.00	1.00	5.00		0.00	0.00	0.00	0.00	0.00	0.00	0.00
AOI00149001500 - 4396202 - SEGUIMIENTO DIAGNOSTICO AL SINTOMÁTICOS RESPIRATORIOS CON 2 RESULTADOS DE BACILOSCOPIA NEGATIVA	Muy Alta	PERSONA ATENDIDA	Acumulado Anual	PROG.	103.00	111.00	103.00	68.00	81.00	85.00	551.00	100.00	0.00	0.00	0.00	0.00	340.00	0.00	340.00
				EJEC.	103.00	111.00	103.00	68.00	81.00	85.00	551.00		0.00	0.00	0.00	0.00	340.00	0.00	340.00
AOI00149002021 - 4395002 - MONITOREO DEL PROGRAMA DE TB/VIH-SIDA	Alta	INFORME	Acumulado Anual	PROG.	0.00	1.00	0.00	0.00	1.00	1.00	3.00	100.00	5,755.07	8,513.67	5,591.00	3,186.30	9,303.67	11,030.91	43,380.62
				EJEC.	0.00	1.00	0.00	0.00	1.00	1.00	3.00		5,755.07	8,513.67	5,591.00	3,186.30	9,303.67	11,030.91	43,380.62
AOI00149001034 - 4396002 - POBLACIÓN ADOLESCENTE QUE RECIBE ATENCIÓN PREVENTIVA EN VIH/ITS	Muy Alta	PERSONA TAMIZADA	Acumulado Anual	PROG.	10.00	10.00	10.00	10.00	10.00	10.00	60.00	100.00	5,575.40	0.00	16,375.50	0.00	0.00	0.00	21,950.90
				EJEC.	3.00	3.00	6.00	140.00	1.00	95.00	248.00		0.00	0.00	0.00	0.00	0.00	0.00	0.00
AOI00149001503 - 4395902 - TAMIZAJE Y DIAGNOSTICO PARA VIH A POBLACIÓN ADULTA Y JOVEN	Muy Alta	PERSONA TAMIZADA	Acumulado Anual	PROG.	18.00	23.00	33.00	43.00	43.00	43.00	203.00	98.03	0.00	0.00	0.00	268.00	0.00	115.79	383.79
				EJEC.	41.00	19.00	18.00	21.00	9.00	91.00	199.00		0.00	0.00	0.00	268.00	0.00	115.79	383.79
AOI00149001025 - 4397305 - DESPISTAJE Y DIAGNOSTICO DE TB Y EPOC	Muy Alta	PERSONA ATENDIDA	Acumulado Anual	PROG.	0.00	0.00	0.00	1.00	0.00	0.00	1.00	0.00	0.00	0.00	0.00	0.00	0.00	0.00	0.00
				EJEC.	0.00	0.00	0.00	0.00	0.00	0.00	0.00		0.00	0.00	0.00	0.00	0.00	0.00	0.00
AOI00149001292 - 4397302 - DESPISTAJE Y DIAGNOSTICO PARA PACIENTES CON TB Y DIABETES MELLITUS	Muy Alta	PERSONA ATENDIDA	Acumulado Anual	PROG.	0.00	0.00	0.00	1.00	0.00	0.00	1.00	0.00	0.00	0.00	0.00	0.00	0.00	0.00	0.00
				EJEC.	0.00	0.00	0.00	0.00	0.00	0.00	0.00		0.00	0.00	0.00	0.00	0.00	0.00	0.00
AOI00149002131 - 0067303 - POBLACIÓN CON HEPATITIS B QUE RECIBE SEGUIMIENTO Y MONITOREO	Muy Alta	PERSONA ATENDIDA	Acumulado Anual	PROG.	1.00	1.00	2.00	1.00	3.00	2.00	10.00	100.00	0.00	0.00	0.00	0.00	0.00	0.00	0.00
				EJEC.	1.00	1.00	2.00	1.00	3.00	2.00	10.00		0.00	0.00	0.00	0.00	0.00	0.00	0.00
AOI00149000810 - 4396402 - DIAGNOSTICO DE TUBERCULOSIS EXTRA PULMONAR	Muy Alta	PERSONA DIAGNOSTICADA	Acumulado Anual	PROG.	79.00	87.00	116.00	203.00	93.00	133.00	711.00	100.00	0.00	0.00	0.00	0.00	900.00	0.00	900.00
				EJEC.	79.00	87.00	116.00	203.00	93.00	133.00	711.00		0.00	0.00	0.00	0.00	900.00	0.00	900.00



AOI00149001716 - 4395902 - TAMIZAJE Y DIAGNOSTICO PARA VIH A POBLACION ADULTA Y JOVEN	Muy Alta	PERSONA TAMIZADA	Acumulado Anual	PROG.	61.00	46.00	39.00	46.00	70.00	72.00	334.00	99.10	0.00	0.00	0.00	402.00	0.00	115.77	517.77
				EJEC.	61.00	46.00	39.00	46.00	70.00	69.00	331.00					0.00	0.00	0.00	402.00
AOI00149000342 - 4396501 - ATENCION CURATIVA ESQUEMA TB SENSIBLE (SIN INFECCION POR VIH/SIDA)	Muy Alta	PERSONA TRATADA	Acumulado Anual	PROG.	69.00	173.00	179.00	155.00	121.00	114.00	811.00	100.00	0.00	0.00	0.00	289.00	0.00	0.00	289.00
				EJEC.	69.00	173.00	179.00	155.00	121.00	114.00	811.00					0.00	0.00	0.00	289.00
AOI00149000142 - 4396501 - ATENCION CURATIVA ESQUEMA TB SENSIBLE (SIN INFECCION POR VIH/SIDA)	Muy Alta	PERSONA TRATADA	Acumulado Anual	PROG.	79.00	87.00	116.00	203.00	93.00	133.00	711.00	100.00	227.70	2,786.30	2,786.30	3,075.30	4,236.30	2,786.30	15,898.20
				EJEC.	79.00	87.00	116.00	203.00	93.00	133.00	711.00					227.70	2,786.30	2,786.30	3,075.30
AOI00149002986 - 4397003 - GESTANTES SERODISCORDANTES QUE RECIBEN ATENCION INTEGRAL	Muy Alta	GESTANTE ATENDIDA	Acumulado Anual	PROG.	0.00	0.00	0.00	1.00	0.00	0.00	1.00	0.00	19.42	0.00	0.00	0.00	0.00	0.00	19.42
				EJEC.	0.00	0.00	0.00	0.00	0.00	0.00	0.00					0.00	0.00	0.00	0.00
AOI00149001712 - 4395202 - FAMILIAS QUE RECIBEN SESION EDUCATIVA Y DEMOSTRATIVA PARA PROMOVER PRÁCTICAS Y GENERAR ENTORNOS SALUDABLES PARA CONTRIBUIR A LA DISMINUCIÓN DE LA TUBERCULOSIS, VIH/SIDA	Muy Alta	FAMILIA	Acumulado Anual	PROG.	16.00	16.00	16.00	17.00	17.00	17.00	99.00	0.00	37.75	0.00	0.00	0.00	0.00	0.00	37.75
				EJEC.	0.00	0.00	0.00	0.00	0.00	0.00	0.00					0.00	0.00	0.00	0.00
AOI00149002627 - 4395205 - MUNICIPIOS QUE IMPLEMENTAN ACCIONES PARA MEJORAR O MITIGAR LAS CONDICIONES QUE GENERAN RIESGO PARA ENFERMAR DE TUBERCULOSIS Y VIH/SIDA SEGÚN DISTRITOS/ PROVINCIAS PRIORIZADOS.	Muy Alta	MUNICIPIO	Acumulado Anual	PROG.	0.00	0.00	0.00	0.00	0.00	0.00	S.P.	S.P.	0.00	0.00	0.00	0.00	0.00	0.00	0.00
				EJEC.	0.00	0.00	0.00	0.00	0.00	0.00	0.00					0.00	0.00	0.00	0.00
AOI00149001478 - 4397102 - NIÑOS EXPUESTOS A SÍFILIS QUE RECIBEN ATENCIÓN INTEGRAL	Muy Alta	NIÑO ATENDIDO	Acumulado Anual	PROG.	1.00	0.00	0.00	0.00	0.00	0.00	1.00	100.00	0.00	0.00	0.00	0.00	0.00	0.00	0.00
				EJEC.	1.00	0.00	0.00	0.00	0.00	0.00	1.00					0.00	0.00	0.00	0.00
AOI00149000616 - 4396801 - PERSONAS CON DIAGNOSTICO DE INFECCIÓN DE TRANSMISIÓN SEXUAL (ITS) QUE RECIBE TRATAMIENTO	Muy Alta	CASO TRATADO	Acumulado Anual	PROG.	10.00	10.00	9.00	18.00	15.00	19.00	81.00	100.00	0.00	0.00	0.00	0.00	0.00	0.00	0.00
				EJEC.	10.00	10.00	9.00	18.00	15.00	19.00	81.00					0.00	0.00	0.00	0.00
AOI00149001452 - 4397301 - DESPISTAJE Y DIAGNOSTICO VIH/SIDA	Muy Alta	PERSONA ATENDIDA	Acumulado Anual	PROG.	0.00	0.00	0.00	0.00	0.00	0.00	S.P.	S.P.	428.00	0.00	0.00	0.00	0.00	0.00	428.00
				EJEC.	0.00	0.00	0.00	0.00	0.00	0.00	0.00					0.00	0.00	0.00	0.00
AOI00149000009 - 4395901 - ORIENTACIÓN/CONSEJERÍA EN VIH/SIDA Y PREVENCIÓN DE ITS A POBLACION ADULTA Y JOVEN	Muy Alta	PERSONA INFORMADA	Acumulado Anual	PROG.	30.00	24.00	50.00	20.00	30.00	130.00	284.00	98.24	6,967.32	12,265.54	13,842.80	13,192.80	13,842.80	14,167.80	74,279.06
				EJEC.	30.00	23.00	50.00	19.00	27.00	130.00	279.00					6,967.32	12,265.54	13,842.80	13,192.80
AOI00149000819 - 4396509 - ATENCION CURATIVA ESQUEMA TB SENSIBLE (EXTRAPULMONAR CON COMPROMISO SNC/OSTEARTICULAR)	Muy Alta	PERSONA TRATADA	Acumulado Anual	PROG.	0.00	0.00	0.00	0.00	1.00	0.00	1.00	100.00	0.00	0.00	0.00	0.00	0.00	0.00	0.00
				EJEC.	0.00	0.00	0.00	203.00	0.00	0.00	203.00					0.00	0.00	0.00	0.00
AOI00149000828 - 4396103 - PERSONAS CON EXPOSICIÓN NO OCUPACIONAL AL VIH QUE RECIBEN ATENCIÓN PREVENTIVA	Muy Alta	PERSONA ATENDIDA	Acumulado Anual	PROG.	1.00	0.00	0.00	1.00	0.00	0.00	2.00	100.00	94,004.00	0.00	0.00	0.00	0.00	0.00	94,004.00
				EJEC.	1.00	0.00	0.00	1.00	0.00	0.00	2.00					0.00	0.00	0.00	0.00
AOI00149000344 - 4395201 - FAMILIAS QUE RECIBEN CONSEJERÍA A TRAVÉS DE LA VISITA DOMICILIARIA PARA PROMOVER PRÁCTICAS Y ENTORNOS SALUDABLES PARA CONTRIBUIR A LA DISMINUCIÓN DE LA TUBERCULOSIS, VIH/SIDA	Muy Alta	FAMILIA	Acumulado Anual	PROG.	10.00	8.00	5.00	5.00	5.00	4.00	37.00	100.00	0.00	0.00	0.00	0.00	39.47	0.00	39.47
				EJEC.	10.00	8.00	5.00	5.00	5.00	4.00	37.00					0.00	0.00	0.00	39.47
AOI00149000347 - 4396001 - POBLACION ADOLESCENTE INFORMADA SOBRE VIH/ITS EN ESPACIOS COMUNITARIOS	Muy Alta	PERSONA INFORMADA	Acumulado Anual	PROG.	22.00	28.00	28.00	28.00	28.00	28.00	162.00	100.00	159.40	0.00	0.00	0.00	0.00	0.00	159.40
				EJEC.	2.00	5.00	6.00	211.00	1.00	135.00	360.00					0.00	0.00	0.00	0.00
AOI00149000611 - 4395201 - FAMILIAS QUE RECIBEN CONSEJERÍA A TRAVÉS DE LA VISITA DOMICILIARIA PARA PROMOVER PRÁCTICAS Y ENTORNOS SALUDABLES PARA CONTRIBUIR A LA DISMINUCIÓN DE LA TUBERCULOSIS, VIH/SIDA	Muy Alta	FAMILIA	Acumulado Anual	PROG.	5.00	0.00	0.00	0.00	0.00	0.00	5.00	100.00	37.75	0.00	0.00	0.00	31.58	0.00	69.33
				EJEC.	5.00	0.00	0.00	0.00	0.00	0.00	5.00					0.00	0.00	0.00	31.58
AOI00149000279 - 4396201 - IDENTIFICACION Y EXAMEN DE SINTOMATICOS RESPIRATORIOS EN LAS ATENCIONES A PERSONAS > 15 AÑOS Y POBLACION VULNERABLE	Muy Alta	PERSONA ATENDIDA	Acumulado Anual	PROG.	60.00	103.00	112.00	135.00	182.00	93.00	685.00	100.00	0.00	0.00	0.00	0.00	0.00	198.68	198.68
				EJEC.	60.00	103.00	112.00	135.00	182.00	93.00	685.00					0.00	0.00	0.00	0.00
AOI00149000297 - 4397101 - GESTANTES CON DIAGNOSTICO DE SÍFILIS Y SUS PAREJAS QUE RECIBEN ATENCIÓN INTEGRAL	Muy Alta	GESTANTE ATENDIDA	Acumulado Anual	PROG.	2.00	0.00	0.00	0.00	0.00	0.00	2.00	0.00	100.00	0.00	0.00	0.00	0.00	0.00	100.00
				EJEC.	0.00	0.00	0.00	0.00	0.00	0.00	0.00					0.00	0.00	0.00	0.00
AOI00149001295 - 4395202 - FAMILIAS QUE RECIBEN SESION EDUCATIVA Y DEMOSTRATIVA PARA PROMOVER PRÁCTICAS Y GENERAR ENTORNOS SALUDABLES PARA CONTRIBUIR A LA DISMINUCIÓN DE LA TUBERCULOSIS, VIH/SIDA	Muy Alta	FAMILIA	Acumulado Anual	PROG.	0.00	4.00	0.00	10.00	0.00	5.00	19.00	100.00	0.00	0.00	0.00	180.00	0.00	0.00	180.00
				EJEC.	0.00	4.00	0.00	10.00	0.00	5.00	19.00					0.00	0.00	0.00	180.00
AOI00149002565 - 4396103 - PERSONAS CON EXPOSICIÓN NO OCUPACIONAL AL VIH QUE RECIBEN ATENCIÓN PREVENTIVA	Muy Alta	PERSONA ATENDIDA	Acumulado Anual	PROG.	0.00	0.00	0.00	0.00	0.00	0.00	S.P.	S.P.	373.98	0.00	0.00	0.00	0.00	0.00	373.98
				EJEC.	0.00	0.00	0.00	0.00	0.00	0.00	0.00					0.00	0.00	0.00	0.00
AOI00149000606 - 4396201 - IDENTIFICACION Y EXAMEN DE SINTOMATICOS RESPIRATORIOS EN LAS ATENCIONES A PERSONAS > 15 AÑOS Y POBLACION VULNERABLE	Muy Alta	PERSONA ATENDIDA	Acumulado Anual	PROG.	103.00	111.00	103.00	68.00	81.00	75.00	541.00	100.00	0.00	0.00	0.00	0.00	0.00	198.72	198.72
				EJEC.	103.00	111.00	103.00	68.00	81.00	75.00	541.00					0.00	0.00	0.00	0.00
AOI00149002622 - 4395205 - MUNICIPIOS QUE IMPLEMENTAN ACCIONES PARA MEJORAR O MITIGAR LAS CONDICIONES QUE GENERAN RIESGO PARA ENFERMAR DE	Muy Alta	MUNICIPIO	Acumulado Anual	PROG.	1.00	0.00	0.00	0.00	0.00	0.00	1.00	0.00	0.00	0.00	0.00	0.00	0.00	0.00	0.00
				EJEC.	0.00	0.00	0.00	0.00	0.00	0.00	0.00					0.00	0.00	0.00	0.00



TUBERCULOSIS Y VIH/SIDA SEGÚN DISTRITOS/ PROVINCIAS PRIORIZADOS.				PROG.	0.00	0.00	3.00	10.00	10.00	10.00	33.00	100.00	1,000.00	0.00	0.00	0.00	0.00	0.00	1,000.00	
AOI00149001504 - 4396002 - POBLACIÓN ADOLESCENTE QUE RECIBE ATENCIÓN PREVENTIVA EN VIH/ITS	Muy Alta	PERSONA TAMIZADA	Acumulado Anual	EJEC.	2.00	1.00	3.00	2.00	3.00	99.00	110.00	0.00	0.00	0.00	0.00	0.00	0.00	0.00	0.00	
				PROG.	0.00	1.00	0.00	0.00	0.00	0.00	1.00	0.00	0.00	0.00	0.00	0.00	0.00	0.00	0.00	0.00
AOI00149003112 - 4397301 - DESPISTAJE Y DIAGNOSTICO DE TB Y VIH/SIDA	Muy Alta	PERSONA ATENDIDA	Acumulado Anual	EJEC.	0.00	1.00	0.00	0.00	0.00	0.00	1.00	100.00	0.00	0.00	0.00	0.00	0.00	0.00	0.00	0.00
				PROG.	0.00	1.00	0.00	0.00	0.00	0.00	1.00	0.00	0.00	0.00	0.00	0.00	0.00	0.00	0.00	0.00
AOI00149003113 - 4397302 - DESPISTAJE Y DIAGNOSTICO PARA PACIENTES CON TB Y DIABETES MELLITUS	Muy Alta	PERSONA ATENDIDA	Acumulado Anual	EJEC.	0.00	0.00	0.00	0.00	0.00	0.00	0.00	0.00	165.00	0.00	0.00	0.00	0.00	0.00	0.00	165.00
				PROG.	2.00	0.00	0.00	0.00	0.00	0.00	2.00	0.00	0.00	0.00	0.00	0.00	0.00	0.00	0.00	0.00
AOI00149001694 - 4396202 - SEGUIMIENTO DIAGNOSTICO AL SINTOMÁTICOS RESPIRATORIOS CON 2 RESULTADOS DE BACILOSCOPIA NEGATIVA	Muy Alta	PERSONA ATENDIDA	Acumulado Anual	EJEC.	185.00	204.00	134.00	146.00	96.00	87.00	852.00	100.00	0.00	0.00	0.00	0.00	595.00	0.00	595.00	
				PROG.	185.00	204.00	134.00	146.00	96.00	87.00	852.00	0.00	0.00	0.00	0.00	0.00	0.00	0.00	0.00	0.00
AOI00149002133 - 0067302 - POBLACIÓN CON DIAGNOSTICO DE HEPATITIS B CRÓNICA QUE RECIBEN ATENCIÓN INTEGRAL	Muy Alta	PERSONA TRATADA	Acumulado Anual	EJEC.	1.00	0.00	1.00	0.00	3.00	2.00	7.00	100.00	0.00	0.00	0.00	0.00	0.00	0.00	0.00	
				PROG.	1.00	0.00	1.00	0.00	3.00	2.00	7.00	0.00	0.00	0.00	0.00	0.00	0.00	0.00	0.00	
AOI00149002539 - 0067301 - POBLACIÓN GENERAL QUE RECIBE TAMIZAJE PARA HEPATITIS B	Muy Alta	PERSONA TAMIZADA	Acumulado Anual	EJEC.	47.00	39.00	47.00	40.00	75.00	161.00	409.00	100.00	0.00	0.00	0.00	188.00	0.00	0.00	188.00	
				PROG.	47.00	39.00	47.00	40.00	75.00	161.00	409.00	0.00	0.00	0.00	0.00	0.00	0.00	0.00	0.00	
AOI00149003115 - 4397305 - DESPISTAJE Y DIAGNOSTICO DE TB Y EPOC	Muy Alta	PERSONA ATENDIDA	Acumulado Anual	EJEC.	1.00	0.00	0.00	0.00	0.00	0.00	1.00	0.00	0.00	0.00	0.00	0.00	0.00	0.00	0.00	
				PROG.	0.00	0.00	0.00	0.00	0.00	0.00	0.00	0.00	0.00	0.00	0.00	0.00	0.00	0.00	0.00	
AOI00149002988 - 4396302 - ADMINISTRACION DE TERAPIA PREVENTIVA	Muy Alta	PERSONA TRATADA	Acumulado Anual	EJEC.	1.00	0.00	0.00	0.00	0.00	0.00	1.00	100.00	91.80	0.00	0.00	0.00	0.00	0.00	91.80	
				PROG.	1.00	0.00	0.00	0.00	0.00	0.00	1.00	0.00	0.00	0.00	0.00	0.00	0.00	0.00	0.00	
AOI00149000216 - 4395901 - ORIENTACIÓN /CONSEJERÍA EN PREVENCIÓN DE ITS A POBLACIÓN ADULTA Y JOVEN	Muy Alta	PERSONA INFORMADA	Acumulado Anual	EJEC.	104.00	104.00	104.00	104.00	104.00	104.00	624.00	100.00	1,683.00	0.00	3,840.00	0.00	0.00	0.00	5,523.00	
				PROG.	21.00	61.00	56.00	54.00	46.00	804.00	1,042.00	0.00	0.00	0.00	0.00	0.00	0.00	0.00	0.00	
AOI00149000294 - 4396801 - PERSONAS CON DIAGNOSTICO DE INFECCIÓN DE TRANSMISIÓN SEXUAL (ITS) QUE RECIBE TRATAMIENTO	Muy Alta	CASO TRATADO	Acumulado Anual	EJEC.	11.00	11.00	21.00	21.00	26.00	21.00	111.00	68.47	1,514.30	0.00	0.00	0.00	0.00	0.00	1,514.30	
				PROG.	19.00	13.00	17.00	9.00	13.00	5.00	76.00	0.00	0.00	0.00	0.00	0.00	0.00	0.00	0.00	
AOI00149001301 - 4397102 - NIÑOS EXPUESTOS A SÍFILIS QUE RECIBEN ATENCIÓN INTEGRAL	Muy Alta	NIÑO ATENDIDO	Acumulado Anual	EJEC.	0.00	0.00	0.00	0.00	0.00	0.00	0.00	0.00	41.51	0.00	0.00	0.00	0.00	0.00	41.51	
				PROG.	0.00	0.00	1.00	0.00	1.00	0.00	2.00	0.00	0.00	0.00	0.00	0.00	0.00	0.00	0.00	
AOI00149002630 - 4395205 - MUNICIPIOS QUE IMPLEMENTAN ACCIONES PARA MEJORAR O MITIGAR LAS CONDICIONES QUE GENERAN RIESGO PARA ENFERMAR DE TUBERCULOSIS Y VIH/SIDA SEGÚN DISTRITOS/ PROVINCIAS PRIORIZADOS.	Muy Alta	MUNICIPIO	Acumulado Anual	EJEC.	0.00	0.00	0.00	1.00	0.00	1.00	2.00	100.00	0.00	0.00	0.00	0.00	0.00	0.00		
				PROG.	0.00	0.00	0.00	1.00	0.00	1.00	2.00	0.00	0.00	0.00	0.00	0.00	0.00	0.00		
AOI00149000406 - 4395701 - SERVICIOS DE ATENCIÓN DE TUBERCULOSIS CON MEDIDAS DE CONTROL DE INFECCIONES Y BIOSEGURIDAD EN EL PERSONAL DE SALUD	Muy Alta	TRABAJADOR PROTEGIDO	Acumulado Anual	EJEC.	0.00	1.00	0.00	1.00	0.00	0.00	2.00	100.00	0.00	0.00	0.00	0.00	0.00	0.00	0.00	
				PROG.	0.00	1.00	0.00	1.00	0.00	0.00	2.00	0.00	0.00	0.00	0.00	0.00	0.00	0.00		
AOI00149001715 - 4396002 - POBLACIÓN ADOLESCENTE QUE RECIBE ATENCIÓN PREVENTIVA EN VIH/ITS	Muy Alta	PERSONA TAMIZADA	Acumulado Anual	EJEC.	0.00	0.00	10.00	10.00	15.00	10.00	45.00	100.00	2,970.90	0.00	0.00	0.00	0.00	0.00	2,970.90	
				PROG.	4.00	3.00	5.00	4.00	41.00	34.00	91.00	0.00	0.00	0.00	0.00	0.00	0.00	0.00		
AOI00149001459 - 4395202 - FAMILIAS QUE RECIBEN SESIÓN EDUCATIVA Y DEMOSTRATIVA PARA PROMOVER PRÁCTICAS Y GENERAR ENTORNOS SALUDABLES PARA CONTRIBUIR A LA DISMINUCIÓN DE LA TUBERCULOSIS , VIH/SIDA	Muy Alta	FAMILIA	Acumulado Anual	EJEC.	0.00	0.00	5.00	6.00	0.00	5.00	16.00	100.00	0.00	0.00	0.00	152.00	0.00	0.00	152.00	
				PROG.	0.00	0.00	5.00	6.00	0.00	5.00	16.00	0.00	0.00	0.00	152.00	0.00	0.00			
AOI00149000825 - 4395204 - COMUNIDADES CON LÍDERES CAPACITADOS DESARROLLAN VIGILANCIA COMUNITARIA EN FAVOR DE ENTORNOS Y PRÁCTICAS SALUDABLES Y LA PREVENCIÓN DE LA TUBERCULOSIS, VIH/SIDA	Muy Alta	COMUNIDAD	Acumulado Anual	EJEC.	0.00	0.00	0.00	0.00	0.00	1.00	1.00	100.00	0.00	0.00	0.00	0.00	0.00	70.00	70.00	
				PROG.	0.00	0.00	0.00	0.00	0.00	1.00	1.00	0.00	0.00	0.00	0.00	0.00	0.00	70.00		
AOI00149002134 - 4397103 - NIÑOS CON SÍFILIS CONGÉNITA QUE RECIBEN ATENCIÓN INTEGRAL	Muy Alta	NIÑO ATENDIDO	Acumulado Anual	EJEC.	1.00	0.00	0.00	0.00	0.00	0.00	1.00	100.00	27,114.50	0.00	0.00	0.00	0.00	0.00	27,114.50	
				PROG.	0.00	0.00	0.00	1.00	0.00	0.00	1.00	0.00	0.00	0.00	0.00	0.00	0.00			
AOI00149001173 - 4396102 - POBLACIÓN INDÍGENA AMAZÓNICA QUE RECIBE ATENCIÓN PREVENTIVA EN VIH/ITS	Muy Alta	PERSONA TAMIZADA	Acumulado Anual	EJEC.	0.00	0.00	1.00	3.00	0.00	36.00	40.00	100.00	0.00	0.00	0.00	282.80	0.00	0.00	282.80	
				PROG.	0.00	0.00	1.00	3.00	0.00	36.00	40.00	0.00	0.00	0.00	282.80	0.00	0.00			
AOI00149000145 - 4395201 - FAMILIAS QUE RECIBEN CONSEJERÍA A TRAVÉS DE LA VISITA DOMICILIARIA PARA PROMOVER PRÁCTICAS Y ENTORNOS SALUDABLES PARA CONTRIBUIR A LA DISMINUCIÓN DE LA TUBERCULOSIS, VIH/SIDA	Muy Alta	FAMILIA	Acumulado Anual	EJEC.	4.00	4.00	7.00	0.00	0.00	4.00	19.00	100.00	0.00	0.00	0.00	0.00	39.47	0.00	39.47	
				PROG.	4.00	4.00	7.00	0.00	0.00	4.00	19.00	0.00	0.00	0.00	0.00	0.00	39.47			
AOI00149000151 - 4397001 - GESTANTES CON DIAGNOSTICO DE VIH QUE RECIBEN ATENCIÓN INTEGRAL	Muy Alta	GESTANTE ATENDIDA	Acumulado Anual	EJEC.	0.00	1.00	1.00	0.00	1.00	1.00	4.00	0.00	224,843.80	0.00	0.00	0.00	0.00	0.00	224,843.80	
				PROG.	0.00	0.00	0.00	0.00	0.00	0.00	0.00	0.00	0.00	0.00	0.00	0.00	0.00			
AOI00149000218 - 4396101 - POBLACIÓN HSH, TRANS, TS Y	Muy Alta	PERSONA TAMIZADA	Acumulado Anual		4.00	4.00	4.00	4.00	10.00	10.00	36.00	100.00	15.00	0.00	0.00	0.00	0.00	0.00	15.00	



DE LA DIVERSIDAD SEXUAL QUE RECIBE ATENCIÓN PREVENTIVA EN VIH/ITS				PROG.																
				EJEC.	0.00	4.00	7.00	61.00	46.00	2.00	120.00		0.00	0.00	0.00	0.00	0.00	0.00	0.00	
AOI00149000293 - 4396001 - POBLACIÓN ADOLESCENTE INFORMADA SOBRE VIH/ITS EN ESPACIOS COMUNITARIOS	Muy Alta	PERSONA INFORMADA	Acumulado Anual	PROG.	5.00	10.00	27.00	27.00	27.00	27.00	123.00	94.31	275.69	0.00	0.00	0.00	0.00	0.00	275.69	
				EJEC.	9.00	5.00	8.00	14.00	70.00	10.00	116.00		0.00	0.00	0.00	0.00	0.00	0.00	0.00	0.00
AOI00149000343 - 4395701 - SERVICIOS DE ATENCIÓN DE TUBERCULOSIS CON MEDIDAS DE CONTROL DE INFECCIONES Y BIOSEGURIDAD EN EL PERSONAL DE SALUD	Muy Alta	TRABAJADOR PROTEGIDO	Acumulado Anual	PROG.	0.00	1.00	1.00	1.00	0.00	0.00	3.00	100.00	0.00	0.00	0.00	0.00	0.00	0.00	0.00	
				EJEC.	0.00	1.00	1.00	1.00	0.00	0.00	3.00		0.00	0.00	0.00	0.00	0.00	0.00	0.00	0.00
AOI00149001290 - 4396202 - SEGUIMIENTO DIAGNOSTICO AL SINTOMÁTICOS RESPIRATORIOS CON 2 RESULTADOS DE BACILOSCOPIA NEGATIVA	Muy Alta	PERSONA ATENDIDA	Acumulado Anual	PROG.	162.00	324.00	460.00	319.00	315.00	341.00	1,921.00	100.00	0.00	0.00	0.00	0.00	595.00	0.00	595.00	
				EJEC.	162.00	324.00	460.00	319.00	315.00	341.00	1,921.00		0.00	0.00	0.00	0.00	595.00	0.00	595.00	
AOI00149000480 - 4396001 - POBLACIÓN ADOLESCENTE INFORMADA SOBRE VIH/ITS EN ESPACIOS COMUNITARIOS	Muy Alta	PERSONA INFORMADA	Acumulado Anual	PROG.	5.00	10.00	65.00	65.00	65.00	65.00	275.00	100.00	336.86	0.00	0.00	0.00	0.00	0.00	336.86	
				EJEC.	3.00	3.00	9.00	6.00	41.00	249.00	311.00		0.00	0.00	0.00	0.00	0.00	0.00	0.00	
AOI00149000150 - 4396801 - PERSONAS CON DIAGNOSTICO DE INFECCIÓN DE TRANSMISIÓN SEXUAL (ITS) QUE RECIBE TRATAMIENTO	Muy Alta	CASO TRATADO	Acumulado Anual	PROG.	9.00	11.00	11.00	11.00	11.00	11.00	64.00	100.00	7,871.14	0.00	0.00	0.00	0.00	0.00	7,871.14	
				EJEC.	7.00	15.00	9.00	23.00	16.00	97.00	167.00		0.00	0.00	0.00	0.00	0.00	0.00	0.00	
AOI00149001293 - 4396504 - ATENCIÓN CURATIVA DROGAS DE SEGUNDA LINEA TB RESISTENTE	Muy Alta	PERSONA TRATADA	Acumulado Anual	PROG.	1.00	0.00	0.00	0.00	0.00	0.00	1.00	0.00	0.00	0.00	0.00	0.00	0.00	0.00	0.00	
				EJEC.	0.00	0.00	0.00	0.00	0.00	0.00	0.00		0.00	0.00	0.00	0.00	0.00	0.00	0.00	
AOI00149000612 - 4395203 - DOCENTES CAPACITADOS DESARROLLAN ACCIONES PARA LA PROMOCIÓN DE PRÁCTICAS SALUDABLES Y LA PREVENCIÓN DE LA TUBERCULOSIS, VIH/SIDA	Muy Alta	DOCENTE CAPACITADO	Acumulado Anual	PROG.	0.00	2.00	3.00	2.00	5.00	2.00	14.00	0.00	50.00	0.00	0.00	0.00	0.00	0.00	50.00	
				EJEC.	0.00	0.00	0.00	0.00	0.00	0.00	0.00		0.00	0.00	0.00	0.00	0.00	0.00	0.00	
AOI00149000814 - 4397304 - DESPISTAJE Y DIAGNOSTICO DE TB Y EPOC	Muy Alta	PERSONA ATENDIDA	Acumulado Anual	PROG.	1.00	0.00	0.00	0.00	0.00	0.00	1.00	0.00	15.20	0.00	0.00	0.00	0.00	0.00	15.20	
				EJEC.	0.00	0.00	0.00	0.00	0.00	0.00	0.00		0.00	0.00	0.00	0.00	0.00	0.00	0.00	
AOI00149000815 - 4397305 - DESPISTAJE Y DIAGNOSTICO DE TB Y EPOC	Muy Alta	PERSONA ATENDIDA	Acumulado Anual	PROG.	0.00	0.00	0.00	0.00	0.00	1.00	1.00	0.00	100.00	0.00	0.00	0.00	0.00	0.00	100.00	
				EJEC.	0.00	0.00	0.00	0.00	0.00	0.00	0.00		0.00	0.00	0.00	0.00	0.00	0.00	0.00	
AOI00149000831 - 4396902 - ADULTOS Y JÓVENES CON DIAGNOSTICO DE VIH QUE RECIBEN ATENCIÓN INTEGRAL	Muy Alta	PERSONA ATENDIDA	Acumulado Anual	PROG.	0.00	0.00	0.00	0.00	0.00	47.00	47.00	100.00	0.00	0.00	0.00	14,200.00	0.00	0.00	14,200.00	
				EJEC.	0.00	0.00	0.00	0.00	0.00	47.00	47.00		0.00	0.00	0.00	14,200.00	0.00	0.00	14,200.00	
AOI00149000141 - 4396301 - ATENCIÓN DE CONTACTOS	Muy Alta	PERSONA ATENDIDA	Acumulado Anual	PROG.	79.00	87.00	116.00	203.00	93.00	133.00	711.00	100.00	0.00	0.00	0.00	0.00	84.96	16.88	101.84	
				EJEC.	79.00	87.00	116.00	203.00	93.00	133.00	711.00		0.00	0.00	0.00	0.00	84.96	16.88	101.84	
AOI00149002566 - 4396103 - PERSONAS CON EXPOSICIÓN NO OCUPACIONAL AL VIH QUE RECIBEN ATENCIÓN PREVENTIVA	Muy Alta	PERSONA ATENDIDA	Acumulado Anual	PROG.	0.00	1.00	0.00	0.00	0.00	0.00	1.00	0.00	1,691.00	0.00	0.00	0.00	0.00	0.00	1,691.00	
				EJEC.	0.00	0.00	0.00	0.00	0.00	0.00	0.00		0.00	0.00	0.00	0.00	0.00	0.00	0.00	
AOI00149000280 - 4396301 - ATENCIÓN DE CONTACTOS	Muy Alta	PERSONA ATENDIDA	Acumulado Anual	PROG.	0.00	0.00	0.00	35.00	70.00	93.00	198.00	100.00	0.00	0.00	0.00	0.00	0.00	55.90	55.90	
				EJEC.	0.00	0.00	0.00	35.00	70.00	93.00	198.00		0.00	0.00	0.00	0.00	0.00	55.90	55.90	
AOI00149001718 - 4396002 - POBLACIÓN ADOLESCENTE QUE RECIBE ATENCIÓN PREVENTIVA EN VIH/ITS	Muy Alta	PERSONA TAMIZADA	Acumulado Anual	PROG.	0.00	5.00	5.00	5.00	7.00	15.00	37.00	100.00	1,517.00	0.00	0.00	0.00	0.00	0.00	1,517.00	
				EJEC.	9.00	4.00	7.00	13.00	7.00	2.00	42.00		0.00	0.00	0.00	0.00	0.00	0.00	0.00	
AOI00149001035 - 4397102 - NIÑOS EXPUESTOS A SÍFILIS QUE RECIBEN ATENCIÓN INTEGRAL	Muy Alta	NIÑO ATENDIDO	Acumulado Anual	PROG.	0.00	0.00	0.00	1.00	0.00	0.00	1.00	0.00	50.00	0.00	27,064.50	0.00	0.00	0.00	27,114.50	
				EJEC.	0.00	0.00	0.00	0.00	0.00	0.00	0.00		0.00	0.00	0.00	0.00	0.00	0.00		
AOI00149000477 - 4395203 - DOCENTES CAPACITADOS DESARROLLAN ACCIONES PARA LA PROMOCIÓN DE PRÁCTICAS SALUDABLES Y LA PREVENCIÓN DE LA TUBERCULOSIS, VIH/SIDA	Muy Alta	DOCENTE CAPACITADO	Acumulado Anual	PROG.	4.00	4.00	4.00	4.00	4.00	4.00	24.00	0.00	87.50	0.00	0.00	0.00	0.00	0.00	87.50	
				EJEC.	0.00	0.00	0.00	0.00	0.00	0.00	0.00		0.00	0.00	0.00	0.00	0.00	0.00		
AOI00149000542 - 4395701 - SERVICIOS DE ATENCIÓN DE TUBERCULOSIS CON MEDIDAS DE CONTROL DE INFECCIONES Y BIOSEGURIDAD EN EL PERSONAL DE SALUD	Muy Alta	TRABAJADOR PROTEGIDO	Acumulado Anual	PROG.	1.00	1.00	0.00	1.00	0.00	1.00	4.00	100.00	0.00	0.00	0.00	0.00	0.00	0.00	0.00	
				EJEC.	1.00	1.00	0.00	1.00	0.00	1.00	4.00		0.00	0.00	0.00	0.00	0.00	0.00	0.00	
AOI00149001501 - 4395202 - FAMILIAS QUE RECIBEN SESIÓN EDUCATIVA Y DEMOSTRATIVA PARA PROMOVER PRÁCTICAS Y GENERAR ENTORNOS SALUDABLES PARA CONTRIBUIR A LA DISMINUCIÓN DE LA TUBERCULOSIS, VIH/SIDA	Muy Alta	FAMILIA	Acumulado Anual	PROG.	5.00	2.00	0.00	0.00	0.00	0.00	7.00	100.00	0.00	0.00	0.00	0.00	0.00	0.00	0.00	
				EJEC.	5.00	2.00	0.00	0.00	0.00	0.00	7.00		0.00	0.00	0.00	0.00	0.00	0.00	0.00	
AOI00149001019 - 4396202 - SEGUIMIENTO DIAGNOSTICO AL SINTOMÁTICOS RESPIRATORIOS CON 2 RESULTADOS DE BACILOSCOPIA NEGATIVA	Muy Alta	PERSONA ATENDIDA	Acumulado Anual	PROG.	69.00	173.00	179.00	155.00	121.00	114.00	811.00	100.00	0.00	0.00	0.00	0.00	595.00	0.00	595.00	
				EJEC.	69.00	173.00	179.00	155.00	121.00	114.00	811.00		0.00	0.00	0.00	0.00	595.00	0.00	595.00	
AOI00149000824 - 4395202 - FAMILIAS QUE RECIBEN SESIÓN EDUCATIVA Y DEMOSTRATIVA PARA PROMOVER PRÁCTICAS Y GENERAR ENTORNOS SALUDABLES PARA CONTRIBUIR A LA DISMINUCIÓN DE LA TUBERCULOSIS, VIH/SIDA	Muy Alta	FAMILIA	Acumulado Anual	PROG.	0.00	0.00	5.00	5.00	0.00	0.00	10.00	100.00	0.00	0.00	0.00	0.00	0.00	0.00	0.00	
				EJEC.	0.00	0.00	5.00	5.00	0.00	0.00	10.00		0.00	0.00	0.00	0.00	0.00	0.00	0.00	



AOI00149000291 - 4395901 - ORIENTACIÓN/CONSEJERÍA EN VIH Y PREVENCIÓN DE ITS A POBLACIÓN ADULTA Y JOVEN	Muy Alta	PERSONA INFORMADA	Acumulado Anual	PROG.	48.00	62.00	72.00	72.00	72.00	72.00	398.00	80.90	1,000.00	0.00	0.00	0.00	0.00	1,000.00		
				EJEC.	61.00	46.00	46.00	46.00	47.00	76.00	322.00		0.00	0.00	0.00	0.00	0.00	0.00		
AOI00149002617 - 4395205 - MUNICIPIOS QUE IMPLEMENTAN ACCIONES PARA MEJORAR O MITIGAR LAS CONDICIONES QUE GENERAN RIESGO PARA ENFERMAR DE TUBERCULOSIS Y VIH/SIDA SEGÚN DISTRITOS/ PROVINCIAS PRIORIZADOS.	Muy Alta	MUNICIPIO	Acumulado Anual	PROG.	0.00	0.00	0.00	0.00	0.00	1.00	1.00	100.00	0.00	0.00	0.00	0.00	0.00	0.00		
				EJEC.	0.00	0.00	0.00	0.00	0.00	1.00	1.00		0.00	0.00	0.00	0.00	0.00	0.00		
AOI00149000348 - 4396801 - PERSONAS CON DIAGNOSTICO DE INFECCIÓN DE TRANSMISIÓN SEXUAL (ITS) QUE RECIBE TRATAMIENTO	Muy Alta	CASO TRATADO	Acumulado Anual	PROG.	0.00	1.00	3.00	5.00	3.00	12.00	24.00	100.00	0.00	0.00	0.00	0.00	0.00	0.00		
				EJEC.	0.00	1.00	3.00	5.00	3.00	12.00	24.00		0.00	0.00	0.00	0.00	0.00	0.00		
AOI00149001297 - 4395204 - COMUNIDADES CON LIDERES CAPACITADOS DESARROLLAN VIGILANCIA COMUNITARIA EN FAVOR DE ENTORNOS Y PRÁCTICAS SALUDABLES Y LA PREVENCIÓN DE LA TUBERCULOSIS, VIH/SIDA	Muy Alta	COMUNIDAD	Acumulado Anual	PROG.	0.00	0.00	0.00	4.00	2.00	4.00	10.00	100.00	0.00	0.00	0.00	0.00	0.00	70.00		
				EJEC.	0.00	0.00	0.00	4.00	2.00	4.00	10.00		0.00	0.00	0.00	0.00	0.00	70.00		
AOI00149001300 - 4396102 - POBLACIÓN INDÍGENA AMAZÓNICA QUE RECIBE ATENCIÓN PREVENTIVA EN VIH/ITS	Muy Alta	PERSONA TAMIZADA	Acumulado Anual	PROG.	0.00	0.00	0.00	2.00	4.00	2.00	8.00	100.00	428.74	0.00	0.00	0.00	0.00	0.00		
				EJEC.	1.00	0.00	1.00	12.00	2.00	0.00	16.00		0.00	0.00	0.00	0.00	0.00	0.00		
AOI00149001444 - 4396504 - ATENCIÓN CURATIVA DROGAS DE SEGUNDA LINEA TB RESISTENTE	Muy Alta	PERSONA TRATADA	Acumulado Anual	PROG.	0.00	0.00	0.00	0.00	1.00	0.00	1.00	0.00	0.00	0.00	0.00	0.00	0.00	0.00		
				EJEC.	0.00	0.00	0.00	0.00	0.00	0.00	0.00		0.00	0.00	0.00	0.00	0.00	0.00		
AOI00149000548 - 4396101 - POBLACIÓN HSH, TRANS, TS Y DE LA DIVERSIDAD SEXUAL QUE RECIBE ATENCIÓN PREVENTIVA EN VIH/ITS	Muy Alta	PERSONA TAMIZADA	Acumulado Anual	PROG.	0.00	0.00	0.00	0.00	0.00	20.00	20.00	100.00	360.00	0.00	0.00	474.60	0.00	0.00		
				EJEC.	0.00	0.00	0.00	0.00	0.00	20.00	20.00		0.00	0.00	0.00	474.60	0.00	0.00		
AOI00149001476 - 4396102 - POBLACIÓN INDÍGENA AMAZÓNICA QUE RECIBE ATENCIÓN PREVENTIVA EN VIH/ITS	Muy Alta	PERSONA TAMIZADA	Acumulado Anual	PROG.	1.00	1.00	1.00	1.00	1.00	1.00	6.00	66.67	476.00	0.00	0.00	0.00	0.00	0.00		
				EJEC.	1.00	2.00	0.00	0.00	0.00	1.00	4.00		0.00	0.00	0.00	0.00	0.00	0.00		
AOI00149001618 - 4397301 - DESPISTAJE Y DIAGNOSTICO DE TB Y VIH/SIDA	Muy Alta	PERSONA ATENDIDA	Acumulado Anual	PROG.	1.00	0.00	0.00	0.00	0.00	0.00	1.00	0.00	428.00	0.00	0.00	0.00	0.00	0.00		
				EJEC.	0.00	0.00	0.00	0.00	0.00	0.00	0.00		0.00	0.00	0.00	0.00	0.00	0.00		
AOI00149002022 - 4395903 - EVALUACIÓN DEL PROGRAMA DE TB/VIH-SIDA	Alta	INFORME	Acumulado Anual	PROG.	1.00	0.00	0.00	0.00	0.00	0.00	1.00	100.00	48.80	8.00	8.00	8.00	8.00	8.00		
				EJEC.	0.00	1.00	0.00	0.00	1.00	0.00	2.00		0.00	0.00	0.00	0.00	0.00	0.00		
AOI00149002023 - 4395004 - SUPERVISIÓN DEL PROGRAMA DE TB/VIH-SIDA	Alta	INFORME	Acumulado Anual	PROG.	0.00	0.00	0.00	0.00	1.00	0.00	1.00	100.00	0.00	0.00	0.00	0.00	0.00	0.00		
				EJEC.	0.00	0.00	0.00	0.00	1.00	0.00	1.00		0.00	0.00	0.00	0.00	0.00	0.00		
AOI00149000282 - 4396501 - ATENCIÓN CURATIVA ESQUEMA TB SENSIBLE (SIN INFECCIÓN POR VIH/SIDA)	Muy Alta	PERSONA TRATADA	Acumulado Anual	PROG.	0.00	0.00	0.00	0.00	0.00	0.00	S.P.	S.P.	0.00	0.00	0.00	289.00	0.00	0.00		
				EJEC.	0.00	0.00	0.00	0.00	0.00	0.00	0.00		0.00	0.00	0.00	289.00	0.00	0.00		
AOI00149000286 - 4395201 - FAMILIAS QUE RECIBEN CONSEJERÍA A TRAVÉS DE LA VISITA DOMICILIARIA PARA PROMOVER PRÁCTICAS Y ENTORNOS SALUDABLES PARA CONTRIBUIR A LA DISMINUCIÓN DE LA TUBERCULOSIS, VIH/SIDA	Muy Alta	FAMILIA	Acumulado Anual	PROG.	0.00	6.00	0.00	0.00	0.00	0.00	6.00	100.00	0.00	0.00	0.00	0.00	55.26	0.00		
				EJEC.	0.00	6.00	0.00	0.00	0.00	0.00	6.00		0.00	0.00	0.00	0.00	55.26	0.00		
AOI00149001702 - 4397304 - DESPISTAJE Y DIAGNOSTICO DE TB Y ASMA	Muy Alta	PERSONA ATENDIDA	Acumulado Anual	PROG.	1.00	0.00	0.00	0.00	0.00	0.00	1.00	0.00	0.00	0.00	0.00	0.00	0.00	0.00		
				EJEC.	0.00	0.00	0.00	0.00	0.00	0.00	0.00		0.00	0.00	0.00	0.00	0.00	0.00		
EJECUCIÓN FÍSICA POR AEI.02.03:												74.5	EJECUCIÓN FINANCIERA POR AEI.02.03:							687,904.83
AEI.02.04 ATENCIÓN DE LAS ENFERMEDADES METAXÉNICAS Y ZONOSIS DE MANERA PREVENTIVA E INTEGRAL A LA POBLACIÓN CON RIESGO																				
AOI00149000843 - 4398115 - VIVIENDAS EN ÁREAS DE TRANSMISIÓN DE DENGUE CON VIGILANCIA ENTOMOLÓGICA DOMICILIARIA EN ESCENARIOS II Y III	Muy Alta	VIVIENDAS	Acumulado Anual	PROG.	0.00	54.00	0.00	54.00	0.00	372.00	480.00	100.00	0.00	0.00	0.00	235.00	0.00	426.00		
				EJEC.	0.00	54.00	0.00	54.00	0.00	372.00	480.00		0.00	0.00	0.00	235.00	0.00	426.00		
AOI00149001889 - 4398305 - ATENCIÓN CASOS DE DENGUE SIN SIGNOS DE ALARMA	Muy Alta	PERSONA ATENDIDA	Acumulado Anual	PROG.	4.00	1.00	1.00	1.00	0.00	0.00	7.00	100.00	0.00	0.00	0.00	0.00	0.00	0.00		
				EJEC.	4.00	1.00	1.00	1.00	0.00	0.00	7.00		0.00	0.00	0.00	0.00	0.00	0.00		
AOI00149003012 - 4398111 - VIVIENDAS EN ÁREAS DE TRANSMISIÓN DE CHAGAS PROTEGIDAS CON TRATAMIENTO RESIDUAL	Muy Alta	VIVIENDAS	Acumulado Anual	PROG.	0.00	0.00	0.00	0.00	0.00	0.00	S.P.	S.P.	0.00	0.00	0.00	0.00	0.00	0.00		
				EJEC.	0.00	0.00	0.00	0.00	0.00	0.00	0.00		0.00	0.00	0.00	0.00	0.00	0.00		
AOI00149001562 - 4398314 - LOCALIZACIÓN Y DIAGNOSTICO DE CASOS DE LEISHMANIOSIS CUTÁNEA Y MUCOCUTÁNEA	Muy Alta	PERSONA DIAGNOSTICADA	Acumulado Anual	PROG.	0.00	1.00	2.00	0.00	0.00	0.00	3.00	100.00	0.00	0.00	0.00	0.00	0.00	0.00		
				EJEC.	0.00	1.00	2.00	0.00	0.00	0.00	3.00		0.00	0.00	0.00	0.00	0.00	0.00		
AOI00149001767 - 4398418 - TRATAMIENTO DE PERSONAS CON SOSPECHA DE LEPTOSPIROSIS	Muy Alta	PERSONA TRATADA	Acumulado Anual	PROG.	0.00	0.00	1.00	0.00	1.00	0.00	2.00	100.00	51.12	0.00	0.00	0.00	0.00	0.00		
				EJEC.	0.00	1.00	2.00	0.00	1.00	2.00	6.00		0.00	0.00	0.00	0.00	0.00	0.00		
AOI00149001632 - 4398107 - VIVIENDAS UBICADAS EN ESCENARIO II Y III DE TRANSMISIÓN DE DENGUE PROTEGIDAS CON NEBULIZACIÓN ESPACIAL	Muy Alta	VIVIENDAS	Acumulado Anual	PROG.	0.00	300.00	0.00	300.00	0.00	0.00	600.00	0.00	0.00	0.00	0.00	154.00	0.00	0.00		
				EJEC.	0.00	0.00	0.00	0.00	0.00	0.00	0.00		0.00	0.00	0.00	154.00	0.00	0.00		
AOI00149001306 - 4398105 - VIVIENDAS EN ÁREAS DE	Muy Alta	VIVIENDAS	Acumulado Anual	PROG.	1.00	1.00	2.00	1.00	2.00	2.00	9.00	0.00	531.75	78.50	78.50	78.50	72.50	72.50		
				EJEC.														912.25		



RIESGO PARA DENGUE CON VIGILANCIA ENTOMOLOGICA CON OVITRAMPAS Y LARVITRAMPAS				PROG.	-----	-----	-----	-----	-----	-----	-----	-----	-----	-----	-----	-----	-----		
				EJEC.	0.00	0.00	0.00	0.00	0.00	0.00	0.00	0.00	0.00	0.00	0.00	0.00	0.00		
AOI00149001559 - 4398308 - DETECCION Y DIAGNOSTICO DE CASOS DE BARTONELOSIS	Muy Alta	PERSONA DIAGNOSTICADA	Acumulado Anual	PROG.	91.00	92.00	91.00	92.00	91.00	92.00	549.00	100.00	60.00	0.00	0.00	0.00	0.00	40.00	100.00
				EJEC.	233.00	339.00	348.00	300.00	321.00	305.00	1,846.00		0.00	0.00	0.00	0.00	0.00	0.00	0.00
AOI00149002094 - 4398301 - LOCALIZACION Y DIAGNOSTICO DE CASOS DE MALARIA	Muy Alta	PERSONA DIAGNOSTICADA	Acumulado Anual	PROG.	1.00	0.00	0.00	0.00	0.00	0.00	1.00	0.00	0.00	0.00	0.00	0.00	0.00	0.00	0.00
				EJEC.	0.00	0.00	0.00	0.00	0.00	0.00	0.00		0.00	0.00	0.00	0.00	0.00	0.00	0.00
AOI00149000350 - 4397701 - FAMILIAS QUE RECIBEN SESIONES DEMOSTRATIVAS PARA LA PREVENCIÓN Y CONTROL DE ENFERMEDADES METAXENICAS	Muy Alta	FAMILIA	Acumulado Anual	PROG.	12.00	12.00	12.00	12.00	12.00	12.00	72.00	94.44	0.00	0.00	0.00	180.00	0.00	0.00	180.00
				EJEC.	10.00	12.00	9.00	12.00	9.00	16.00	68.00		0.00	0.00	0.00	180.00	0.00	0.00	180.00
AOI00149001303 - 4397704 - MUNICIPIOS QUE IMPLEMENTAN ACCIONES PARA MEJORAR O MITIGAR LAS CONDICIONES QUE GENERAN RIESGO PARA ENFERMAR DE ENFERMEDADES METAXENICAS Y ZOONOTICAS	Muy Alta	MUNICIPIO	Acumulado Anual	PROG.	0.00	0.00	0.00	1.00	0.00	0.00	1.00	100.00	0.00	0.00	0.00	0.00	0.00	0.00	0.00
				EJEC.	0.00	0.00	0.00	1.00	0.00	0.00	1.00		0.00	0.00	0.00	0.00	0.00	0.00	0.00
AOI00149001725 - 4398406 - TRATAMIENTO DE PERSONAS CON DIAGNOSTICO DE ACCIDENTE POR OFIDISMO	Muy Alta	PERSONA TRATADA	Acumulado Anual	PROG.	0.00	0.00	1.00	0.00	1.00	0.00	2.00	100.00	71.78	0.00	0.00	0.00	0.00	0.00	71.78
				EJEC.	0.00	1.00	1.00	1.00	1.00	0.00	4.00		0.00	0.00	0.00	0.00	0.00	0.00	0.00
AOI00149000010 - 4398102 - VIVIENDAS EN AREAS DE TRANSMISION DE MALARIA CON VIGILANCIA ENTOMOLOGICA	Muy Alta	VIVIENDAS	Acumulado Anual	PROG.	0.00	0.00	0.00	1.00	1.00	3.00	5.00	100.00	127.50	1,200.00	1,200.00	1,200.00	1,200.00	0.00	4,927.50
				EJEC.	0.00	0.00	0.00	1.00	1.00	3.00	5.00		0.00	1,200.00	1,200.00	1,200.00	1,200.00	0.00	4,800.00
AOI00149000860 - 4398320 - TRATAMIENTO DE LOS CASOS DIAGNOSTICADOS CON CHAGAS	Muy Alta	PERSONA TRATADA	Acumulado Anual	PROG.	0.00	0.00	1.00	1.00	1.00	1.00	4.00	0.00	0.00	0.00	0.00	0.00	0.00	0.00	0.00
				EJEC.	0.00	0.00	0.00	0.00	0.00	0.00	0.00		0.00	0.00	0.00	0.00	0.00	0.00	0.00
AOI001490003117 - 4398101 - VIVIENDAS DE AREAS DE TRANSMISION DE MALARIA IMPLEMENTADAS CON MEDIDAS DE PROTECCION PERSONAL Y FAMILIAR	Muy Alta	VIVIENDAS	Acumulado Anual	PROG.	33.00	0.00	0.00	0.00	0.00	0.00	33.00	0.00	1,243.50	0.00	0.00	0.00	0.00	0.00	1,243.50
				EJEC.	0.00	0.00	0.00	0.00	0.00	0.00	0.00		0.00	0.00	0.00	0.00	0.00	0.00	0.00
AOI00149001551 - 4398108 - VIVIENDAS EN AREAS DE TRANSMISION DE BARTONELOSIS Y/O LEISHMANIOSIS CON VIGILANCIA ENTOMOLOGICA	Muy Alta	VIVIENDAS	Acumulado Anual	PROG.	1.00	1.00	1.00	1.00	1.00	1.00	6.00	0.00	0.00	0.00	0.00	0.00	0.00	0.00	0.00
				EJEC.	0.00	0.00	0.00	0.00	0.00	0.00	0.00		0.00	0.00	0.00	0.00	0.00	0.00	0.00
AOI00149001552 - 4398109 - VIVIENDAS EN AREAS DE TRANSMISION DE BARTONELOSIS Y/O LEISHMANIOSIS PROTEGIDAS CON TRATAMIENTO RESIDUAL	Muy Alta	VIVIENDAS	Acumulado Anual	PROG.	0.00	100.00	0.00	200.00	0.00	0.00	300.00	0.00	0.00	0.00	0.00	0.00	0.00	0.00	0.00
				EJEC.	0.00	0.00	0.00	0.00	0.00	0.00	0.00		0.00	0.00	0.00	0.00	0.00	0.00	0.00
AOI00149000556 - 4398401 - PERSONA EXPUESTA A RABIA RECIBE ATENCION INTEGRAL	Muy Alta	PERSONA TRATADA	Acumulado Anual	PROG.	1.00	1.00	2.00	1.00	2.00	1.00	8.00	100.00	1,519.00	0.00	0.00	0.00	1,469.93	0.00	2,988.93
				EJEC.	1.00	2.00	2.00	3.00	2.00	1.00	11.00		0.00	0.00	0.00	0.00	1,469.93	0.00	1,469.93
AOI00149001574 - 4398430 - PERSONA TRATADA CON DIAGNOSTICO DE EQUINOCOCOSIS	Muy Alta	PERSONA TRATADA	Acumulado Anual	PROG.	0.00	0.00	0.00	3.00	0.00	0.00	3.00	0.00	0.00	0.00	0.00	0.00	0.00	0.00	0.00
				EJEC.	0.00	0.00	0.00	0.00	0.00	0.00	0.00		0.00	0.00	0.00	0.00	0.00	0.00	0.00
AOI00149001653 - 4398321 - LOCALIZACIÓN Y DIAGNOSTICO DE CASOS PROBABLES DE CHIKUNGUNYA	Muy Alta	PERSONA DIAGNOSTICADA	Acumulado Anual	PROG.	1.00	2.00	1.00	2.00	1.00	2.00	9.00	0.00	0.00	0.00	0.00	0.00	0.00	0.00	0.00
				EJEC.	0.00	0.00	0.00	0.00	0.00	0.00	0.00		0.00	0.00	0.00	0.00	0.00	0.00	0.00
AOI00149001177 - 4398103 - VIVIENDAS DE AREAS DE ALTO Y MUY ALTO RIESGO DE TRANSMISION DE MALARIA PROTEGIDAS CON PLAGUICIDAS	Muy Alta	VIVIENDAS	Acumulado Anual	PROG.	0.00	200.00	0.00	210.00	0.00	0.00	410.00	0.00	0.00	0.00	0.00	88.00	0.00	0.00	88.00
				EJEC.	0.00	0.00	0.00	0.00	0.00	0.00	0.00		0.00	0.00	0.00	88.00	0.00	0.00	88.00
AOI00149001895 - 4398315 - TRATAMIENTO DE CASOS DE LEISHMANIOSIS CUTANEO Y MUCOCUTANEA CON DROGAS DE IRA LINEA	Muy Alta	PERSONA TRATADA	Acumulado Anual	PROG.	2.00	2.00	1.00	1.00	1.00	1.00	8.00	87.50	0.00	0.00	0.00	0.00	0.00	0.00	0.00
				EJEC.	0.00	2.00	1.00	0.00	2.00	2.00	7.00		0.00	0.00	0.00	0.00	0.00	0.00	0.00
AOI00149003170 - 4398003 - COMUNICADORES Y PERIODISTAS INFORMADOS SOBRE PREVENCIÓN Y CONTROL DE LAS ENFERMEDADES METAXENICAS Y ZOONOTICAS	Muy Alta	PERSONA INFORMADA	Acumulado Anual	PROG.	4.00	0.00	0.00	0.00	0.00	0.00	4.00	75.00	200.00	0.00	0.00	0.00	0.00	0.00	200.00
				EJEC.	0.00	0.00	0.00	1.00	1.00	1.00	3.00		0.00	0.00	0.00	0.00	0.00	0.00	0.00
AOI00149000880 - 4398430 - PERSONA TRATADA CON DIAGNOSTICO DE EQUINOCOCOSIS	Muy Alta	PERSONA TRATADA	Acumulado Anual	PROG.	0.00	0.00	0.00	1.00	0.00	0.00	1.00	0.00	324.31	0.00	0.00	0.00	0.00	0.00	324.31
				EJEC.	0.00	0.00	0.00	0.00	0.00	0.00	0.00		0.00	0.00	0.00	0.00	0.00	0.00	0.00
AOI00149001219 - 4398424 - TAMIZAJE DE TENIASIS/CISTICERCOSIS EN ZONAS DE RIESGO	Muy Alta	PERSONA DIAGNOSTICADA	Acumulado Anual	PROG.	0.00	0.00	0.00	3.00	0.00	0.00	3.00	100.00	1,704.11	0.00	0.00	0.00	0.00	0.00	1,704.11
				EJEC.	0.00	0.00	0.00	0.00	10.00	5.00	15.00		0.00	0.00	0.00	0.00	0.00	0.00	0.00
AOI00149001742 - 4398302 - TRATAMIENTO Y SEGUIMIENTO DE LOS CASOS DIAGNOSTICADOS DE MALARIA CON PLASMODIUM VIVAX	Muy Alta	PERSONA TRATADA	Acumulado Anual	PROG.	1.00	0.00	1.00	1.00	0.00	1.00	4.00	50.00	0.00	0.00	0.00	0.00	0.00	0.00	0.00
				EJEC.	0.00	0.00	0.00	0.00	0.00	2.00	2.00		0.00	0.00	0.00	0.00	0.00	0.00	0.00
AOI00149000418 - 4398201 - CANES VACUNADOS CONTRA LA RABIA	Muy Alta	ANIMAL VACUNADO	Acumulado Anual	PROG.	0.00	0.00	0.00	0.00	0.00	0.00	S.P.	S.P.	0.00	0.00	132.79	395.25	1,241.00	0.00	1,769.04
				EJEC.	0.00	0.00	0.00	0.00	0.00	0.00	0.00		0.00	0.00	132.79	395.25	1,241.00	0.00	1,769.04



AOI00149001188 - 4398304 - DETECCIÓN Y DIAGNOSTICO DE CASO PROBABLE DE DENGUE	Muy Alta	PERSONA DIAGNOSTICADA	Acumulado Anual	PROG.	105.00	76.00	100.00	62.00	77.00	64.00	484.00	100.00	0.00	0.00	0.00	0.00	22,897.25	1,057.00	23,954.25
					EJEC.	105.00	76.00	100.00	62.00	77.00	64.00	484.00	0.00	0.00	0.00	0.00	2,984.00	1,057.00	4,041.00
AOI00149001315 - 4398304 - DETECCIÓN Y DIAGNOSTICO DE CASO PROBABLE DE DENGUE	Muy Alta	PERSONA DIAGNOSTICADA	Acumulado Anual	PROG.	24.00	18.00	25.00	4.00	0.00	1.00	72.00	100.00	0.00	0.00	0.00	0.00	830.00	0.00	830.00
					EJEC.	24.00	18.00	25.00	4.00	0.00	1.00	72.00	0.00	0.00	0.00	0.00	830.00	0.00	830.00
AOI00149001318 - 4398312 - PERSONA PROTEGIDA CON VACUNA ANTIAMARILICA	Muy Alta	PERSONA PROTEGIDA	Acumulado Anual	PROG.	0.00	1.00	13.00	6.00	0.00	6.00	26.00	100.00	0.00	0.00	0.00	0.00	0.00	0.00	0.00
					EJEC.	0.00	1.00	13.00	6.00	0.00	6.00	26.00	0.00	0.00	0.00	0.00	0.00	0.00	0.00
AOI00149001320 - 4398321 - LOCALIZACIÓN Y DIAGNÓSTICO DE CASOS PROBABLES DE CHIKUNGUNYA	Muy Alta	PERSONA DIAGNOSTICADA	Acumulado Anual	PROG.	1.00	3.00	4.00	3.00	2.00	2.00	15.00	0.00	0.00	0.00	0.00	0.00	0.00	0.00	0.00
					EJEC.	0.00	0.00	0.00	0.00	0.00	0.00	0.00	0.00	0.00	0.00	0.00	0.00	0.00	0.00
AOI00149001323 - 4398319 - VIGILANCIA EN SEROLOGICA EN GESTANTES DE AREA ENDEMICA DE CHAGAS	Muy Alta	PERSONA DIAGNOSTICADA	Acumulado Anual	PROG.	6.00	6.00	10.00	10.00	8.00	6.00	46.00	0.00	0.00	0.00	0.00	0.00	0.00	0.00	0.00
					EJEC.	0.00	0.00	0.00	0.00	0.00	0.00	0.00	0.00	0.00	0.00	0.00	0.00	0.00	0.00
AOI00149003149 - 4398101 - VIVIENDAS DE AREAS DE RIESGO DE TRANSMISION DE MALARIA IMPLEMENTADAS CON MEDIDAS DE PROTECCION PERSONAL Y FAMILIAR	Muy Alta	VIVIENDAS	Acumulado Anual	PROG.	0.00	0.00	0.00	0.00	0.00	12.00	12.00	0.00	396.00	0.00	0.00	0.00	0.00	0.00	396.00
					EJEC.	0.00	0.00	0.00	0.00	0.00	0.00	0.00	0.00	0.00	0.00	0.00	0.00	0.00	0.00
AOI00149001175 - 4397704 - MUNICIPIOS QUE IMPLEMENTAN ACCIONES PARA MEJORAR O MITIGAR LAS CONDICIONES QUE GENERAN RIESGO PARA ENFERMAR DE ENFERMEDADES METAXENICAS Y ZOONOTICAS	Muy Alta	MUNICIPIO	Acumulado Anual	PROG.	1.00	0.00	0.00	0.00	0.00	0.00	1.00	100.00	309.60	0.00	0.00	0.00	0.00	0.00	309.60
					EJEC.	0.00	0.00	0.00	1.00	0.00	1.00	2.00	0.00	0.00	0.00	0.00	0.00	0.00	0.00
AOI00149000305 - 4398201 - CANES VACUNADOS CONTRA	Muy Alta	ANIMAL VACUNADO	Acumulado Anual	PROG.	0.00	0.00	0.00	0.00	0.00	0.00	S.P.	S.P.	3,238.50	0.00	91.21	269.00	527.00	0.00	4,125.71
					EJEC.	0.00	0.00	0.00	0.00	0.00	0.00	0.00	0.00	0.00	91.21	269.00	527.00	0.00	887.21
AOI00149000354 - 4398401 - PERSONA EXPUESTA A RABIA RECIBE ATENCION INTEGRAL	Muy Alta	PERSONA TRATADA	Acumulado Anual	PROG.	3.00	4.00	3.00	4.00	4.00	4.00	22.00	81.82	2,026.85	0.00	0.00	0.00	0.00	0.00	2,026.85
					EJEC.	2.00	4.00	4.00	2.00	3.00	3.00	18.00	0.00	0.00	0.00	0.00	0.00	0.00	0.00
AOI00149000419 - 4398401 - PERSONA EXPUESTA A RABIA RECIBE ATENCION INTEGRAL	Muy Alta	PERSONA TRATADA	Acumulado Anual	PROG.	1.00	1.00	2.00	2.00	10.00	2.00	18.00	100.00	0.00	0.00	0.00	0.00	0.00	445.00	445.00
					EJEC.	1.00	1.00	2.00	2.00	10.00	2.00	18.00	0.00	0.00	0.00	0.00	0.00	445.00	445.00
AOI00149000552 - 4397703 - COMUNIDADES PRIORIZADAS EN EL DISTRITO QUE ESTÁN IMPLEMENTANDO LA VIGILANCIA COMUNITARIA ASOCIADA A ENFERMEDADES METAXENICAS Y ZOONOTICAS	Muy Alta	COMUNIDAD	Acumulado Anual	PROG.	0.00	0.00	1.00	1.00	2.00	1.00	5.00	100.00	0.00	86.00	0.00	0.00	0.00	0.00	86.00
					EJEC.	0.00	0.00	0.00	3.00	1.00	1.00	5.00	0.00	0.00	0.00	0.00	0.00	0.00	0.00
AOI00149001879 - 4398103 - VIVIENDAS DE AREAS DE ALTO Y MUY ALTO RIESGO DE TRANSMISION DE MALARIA PROTEGIDAS CON PLAGUICIDAS	Muy Alta	VIVIENDAS	Acumulado Anual	PROG.	0.00	100.00	0.00	100.00	0.00	0.00	200.00	0.00	1,031.00	44.00	44.00	44.00	44.00	44.00	1,251.00
					EJEC.	0.00	0.00	0.00	0.00	0.00	0.00	0.00	0.00	0.00	0.00	0.00	0.00	0.00	0.00
AOI00149001734 - 4398428 - TAMIZAJE DE EQUINOCOCOSIS EN AREAS DE RIESGO	Muy Alta	PERSONA DIAGNOSTICADA	Acumulado Anual	PROG.	0.00	0.00	1.00	1.00	1.00	1.00	4.00	100.00	65.03	0.00	0.00	0.00	0.00	0.00	65.03
					EJEC.	0.00	0.00	0.00	0.00	0.00	15.00	15.00	0.00	0.00	0.00	0.00	0.00	0.00	0.00
AOI00149001656 - 4398402 - DETECCIÓN Y DIAGNÓSTICO DE CASOS DE RABIA	Muy Alta	MUESTRA	Acumulado Anual	PROG.	0.00	0.00	0.00	1.00	0.00	0.00	1.00	100.00	0.00	0.00	0.00	0.00	0.00	0.00	0.00
					EJEC.	0.00	0.00	0.00	1.00	0.00	0.00	1.00	0.00	0.00	0.00	0.00	0.00	0.00	0.00
AOI00149001635 - 4398114 - VIVIENDAS EN AREAS DE TRANSMISION DE DENGUE CON VIGILANCIA ENTOMOLOGICA DOMICILIARIA EN ESCENARIO I	Muy Alta	VIVIENDAS	Acumulado Anual	PROG.	0.00	21.00	0.00	103.00	0.00	88.00	212.00	100.00	0.00	0.00	0.00	67.50	0.00	0.00	67.50
					EJEC.	0.00	21.00	0.00	103.00	0.00	88.00	212.00	0.00	0.00	0.00	67.50	0.00	0.00	67.50
AOI00149001887 - 4398302 - TRATAMIENTO Y SEGUIMIENTO DE LOS CASOS DIAGNOSTICADOS DE MALARIA CON PLASMODIUM VIVAX	Muy Alta	PERSONA TRATADA	Acumulado Anual	PROG.	0.00	0.00	1.00	0.00	0.00	1.00	2.00	100.00	0.00	0.00	0.00	0.00	0.00	0.00	0.00
					EJEC.	0.00	0.00	1.00	0.00	0.00	1.00	2.00	0.00	0.00	0.00	0.00	0.00	0.00	0.00
AOI00149000868 - 4398411 - PERSONAS TRATADAS CON DIAGNOSTICO DE BRUCELOSIS	Muy Alta	PERSONA TRATADA	Acumulado Anual	PROG.	0.00	0.00	0.00	0.00	1.00	0.00	1.00	100.00	89.86	0.00	0.00	0.00	0.00	0.00	89.86
					EJEC.	1.00	0.00	0.00	0.00	0.00	2.00	3.00	0.00	0.00	0.00	0.00	0.00	0.00	0.00
AOI00149000042 - 4398301 - LOCALIZACION Y DIAGNOSTICO DE CASOS DE MALARIA	Muy Alta	PERSONA DIAGNOSTICADA	Acumulado Anual	PROG.	7.00	7.00	1.00	0.00	1.00	9.00	25.00	92.00	5,139.62	5,012.62	5,203.25	5,203.25	10,004.92	5,203.25	35,766.91
					EJEC.	7.00	5.00	1.00	0.00	1.00	9.00	23.00	5,139.62	4,739.62	5,203.25	5,203.25	10,004.92	5,203.25	35,493.91
AOI00149002095 - 4398301 - LOCALIZACION Y DIAGNOSTICO DE CASOS DE MALARIA	Muy Alta	PERSONA DIAGNOSTICADA	Acumulado Anual	PROG.	1.00	0.00	0.00	0.00	0.00	0.00	1.00	0.00	0.00	0.00	0.00	0.00	0.00	0.00	0.00
					EJEC.	0.00	0.00	0.00	0.00	0.00	0.00	0.00	0.00	0.00	0.00	0.00	0.00	0.00	0.00
AOI00149001313 - 4398115 - VIVIENDAS EN AREAS DE TRANSMISION DE DENGUE CON VIGILANCIA ENTOMOLOGICA DOMICILIARIA EN ESCENARIOS II Y III	Muy Alta	VIVIENDAS	Acumulado Anual	PROG.	0.00	741.00	186.00	760.00	0.00	539.00	2,226.00	100.00	0.00	0.00	0.00	767.50	0.00	856.00	1,623.50
					EJEC.	0.00	741.00	186.00	760.00	0.00	539.00	2,226.00	0.00	0.00	0.00	767.50	0.00	856.00	1,623.50
AOI00149002614 - 4398110 - VIVIENDAS EN AREAS DE TRANSMISION DE CHAGAS CON VIGILANCIA ENTOMOLOGICA	Muy Alta	VIVIENDAS	Acumulado Anual	PROG.	2.00	3.00	2.00	3.00	2.00	2.00	14.00	0.00	0.00	0.00	0.00	0.00	0.00	0.00	0.00
					EJEC.	0.00	0.00	0.00	0.00	0.00	0.00	0.00	0.00	0.00	0.00	0.00	0.00	0.00	0.00



AOI00149001314 - 4398302 - TRATAMIENTO Y SEGUIMIENTO DE LOS CASOS DIAGNOSTICADOS DE MALARIA CON PLASMODIUM VIVAX	Muy Alta	PERSONA TRATADA	Acumulado Anual	PROG.	5.00	1.00	2.00	0.00	0.00	1.00	9.00	100.00	0.00	0.00	0.00	0.00	0.00	0.00	0.00
				EJEC.	5.00	1.00	2.00	0.00	0.00	1.00	9.00	0.00	0.00	0.00	0.00	0.00	0.00	0.00	0.00
AOI00149001556 - 4398302 - TRATAMIENTO Y SEGUIMIENTO DE LOS CASOS DIAGNOSTICADOS DE MALARIA CON PLASMODIUM VIVAX	Muy Alta	PERSONA TRATADA	Acumulado Anual	PROG.	0.00	1.00	1.00	0.00	2.00	1.00	5.00	100.00	0.00	0.00	0.00	0.00	0.00	0.00	0.00
				EJEC.	0.00	1.00	1.00	0.00	2.00	1.00	5.00	0.00	0.00	0.00	0.00	0.00	0.00	0.00	0.00
AOI00149001039 - 4398105 - VIVIENDAS EN AREAS DE RIESGO PARA DENGUE CON VIGILANCIA ENTOMOLOGICA CON OVITRAMPAS Y LARVITRAMPAS	Muy Alta	VIVIENDAS	Acumulado Anual	PROG.	7.00	7.00	7.00	7.00	7.00	7.00	42.00	100.00	0.00	0.00	0.00	0.00	72.00	0.00	72.00
				EJEC.	7.00	7.00	7.00	7.00	7.00	7.00	42.00	0.00	0.00	0.00	0.00	72.00	0.00	72.00	0.00
AOI00149000154 - 4397703 - COMUNIDADES PRIORIZADAS EN EL DISTRITO QUE ESTÁN IMPLEMENTANDO LA VIGILANCIA COMUNITARIA ASOCIADA A ENFERMEADES METAXENICAS Y ZOONOTICAS	Muy Alta	COMUNIDAD	Acumulado Anual	PROG.	0.00	1.00	0.00	0.00	1.00	0.00	2.00	100.00	849.43	0.00	0.00	0.00	0.00	0.00	0.00
				EJEC.	0.00	1.00	0.00	0.00	1.00	0.00	2.00	0.00	0.00	0.00	0.00	0.00	0.00	0.00	0.00
AOI00149001876 - 4397702 - FAMILIAS QUE RECIBEN SESIONES EDUCATIVAS PARA LA PREVENCION Y CONTROL DE ENFERMEADES ZOONOTICAS.	Muy Alta	FAMILIA	Acumulado Anual	PROG.	6.00	8.00	5.00	6.00	10.00	10.00	45.00	100.00	0.00	0.00	0.00	0.00	0.00	0.00	0.00
				EJEC.	6.00	8.00	5.00	6.00	10.00	10.00	45.00	0.00	0.00	0.00	0.00	0.00	0.00	0.00	0.00
AOI00149001726 - 4398409 - DIAGNOSTICO LABORATORIAL DE BRUCELA	Muy Alta	PERSONA DIAGNOSTICADA	Acumulado Anual	PROG.	0.00	0.00	0.00	0.00	1.00	0.00	1.00	100.00	0.00	0.00	0.00	0.00	0.00	0.00	0.00
				EJEC.	0.00	0.00	0.00	0.00	0.00	15.00	15.00	0.00	0.00	0.00	0.00	0.00	0.00	0.00	0.00
AOI00149001728 - 4398418 - TRATAMIENTO DE PERSONAS CON SOSPECHA DE LEPTOSPIROSIS	Muy Alta	PERSONA TRATADA	Acumulado Anual	PROG.	0.00	1.00	1.00	1.00	1.00	1.00	5.00	100.00	114.34	0.00	0.00	0.00	0.00	0.00	0.00
				EJEC.	0.00	1.00	2.00	0.00	0.00	7.00	10.00	0.00	0.00	0.00	0.00	0.00	0.00	0.00	0.00
AOI00149001484 - 4397704 - MUNICIPIOS QUE IMPLEMENTAN ACCIONES PARA MEJORAR O MITIGAR LAS CONDICIONES QUE GENERAN RIESGO PARA ENFERMAR DE ENFERMEADES METAXENICAS Y ZOONOTICAS	Muy Alta	MUNICIPIO	Acumulado Anual	PROG.	0.00	0.00	0.00	0.00	1.00	0.00	1.00	100.00	0.00	0.00	0.00	0.00	0.00	0.00	0.00
				EJEC.	0.00	0.00	0.00	0.00	1.00	0.00	1.00	0.00	0.00	0.00	0.00	0.00	0.00	0.00	0.00
AOI00149001570 - 4398406 - TRATAMIENTO DE PERSONAS CON DIAGNOSTICO DE ACCIDENTE POR OFIDISMO	Muy Alta	PERSONA TRATADA	Acumulado Anual	PROG.	1.00	1.00	0.00	1.00	0.00	0.00	3.00	100.00	93.01	0.00	0.00	0.00	0.00	0.00	93.01
				EJEC.	1.00	1.00	1.00	0.00	0.00	0.00	3.00	0.00	0.00	0.00	0.00	0.00	0.00	0.00	0.00
AOI00149001891 - 4398308 - DETECCION Y DIAGNOSTICO DE CASOS DE BARTONELOSIS	Muy Alta	PERSONA DIAGNOSTICADA	Acumulado Anual	PROG.	1.00	6.00	4.00	4.00	4.00	9.00	28.00	92.86	0.00	0.00	0.00	0.00	0.00	490.00	490.00
				EJEC.	1.00	6.00	4.00	3.00	3.00	9.00	26.00	0.00	0.00	0.00	0.00	0.00	490.00	490.00	490.00
AOI00149001894 - 4398314 - LOCALIZACION Y DIAGNOSTICO DE CASOS DE LEISHMANIOSIS CUTANEA Y MUCOCUTANEA	Muy Alta	PERSONA DIAGNOSTICADA	Acumulado Anual	PROG.	2.00	1.00	5.00	3.00	0.00	0.00	11.00	100.00	0.00	0.00	0.00	0.00	0.00	0.00	0.00
				EJEC.	2.00	1.00	5.00	3.00	0.00	0.00	11.00	0.00	0.00	0.00	0.00	0.00	0.00	0.00	0.00
AOI00149001897 - 4398319 - VIGILANCIA EN SEROLOGICA EN GESTANTES DE AREA ENDEMICA DE CHAGAS	Muy Alta	PERSONA DIAGNOSTICADA	Acumulado Anual	PROG.	5.00	7.00	6.00	8.00	6.00	8.00	40.00	0.00	0.00	0.00	0.00	0.00	0.00	0.00	0.00
				EJEC.	0.00	0.00	0.00	0.00	0.00	0.00	0.00	0.00	0.00	0.00	0.00	0.00	0.00	0.00	0.00
AOI00149000050 - 4398101 - VIVIENDAS DE AREAS DE RIESGO DE TRANSMISION DE MALARIA IMPLEMENTADAS CON MEDIDAS DE PROTECCION PERSONAL Y FAMILIAR	Muy Alta	VIVIENDAS	Acumulado Anual	PROG.	0.00	0.00	0.00	0.00	0.00	0.00	S.P.	S.P.	7,937.36	7,137.36	7,502.54	7,502.54	7,502.54	7,845.40	45,427.74
				EJEC.	0.00	0.00	0.00	0.00	0.00	0.00	0.00	S.P.	7,937.36	7,137.36	7,502.54	7,502.54	7,502.54	7,845.40	45,427.74
AOI00149000071 - 4398102 - VIVIENDAS EN AREAS DE TRANSMISION DE MALARIA CON VIGILANCIA ENTOMOLOGICA	Muy Alta	VIVIENDAS	Acumulado Anual	PROG.	0.00	1.00	0.00	1.00	1.00	1.00	4.00	100.00	4,444.98	3,696.98	3,873.75	3,873.75	3,873.75	4,066.60	23,829.81
				EJEC.	0.00	1.00	0.00	1.00	1.00	1.00	4.00	4,096.98	3,696.98	3,873.75	3,873.75	3,873.75	4,066.60	23,481.81	
AOI00149001041 - 4398107 - VIVIENDAS UBICADAS EN ESCENARIO II Y III DE TRANSMISION DE DENGUE PROTEGIDAS CON NEBULIZACION ESPACIAL	Muy Alta	VIVIENDAS	Acumulado Anual	PROG.	0.00	0.00	500.00	0.00	0.00	0.00	500.00	0.00	0.00	0.00	275.00	3,725.00	0.00	4,000.00	
				EJEC.	0.00	0.00	0.00	0.00	0.00	0.00	0.00	0.00	0.00	0.00	275.00	3,725.00	0.00	4,000.00	
AOI00149001042 - 4398108 - VIVIENDAS EN AREAS DE TRANSMISION DE BARTONELOSIS Y/O LEISHMANIOSIS CON VIGILANCIA ENTOMOLOGICA	Muy Alta	VIVIENDAS	Acumulado Anual	PROG.	1.00	1.00	1.00	1.00	1.00	1.00	6.00	0.00	0.00	0.00	0.00	0.00	0.00	0.00	
				EJEC.	0.00	0.00	0.00	0.00	0.00	0.00	0.00	0.00	0.00	0.00	0.00	0.00	0.00	0.00	0.00
AOI00149001044 - 4398110 - VIVIENDAS EN AREAS DE TRANSMISION DE CHAGAS CON VIGILANCIA ENTOMOLOGICA	Muy Alta	VIVIENDAS	Acumulado Anual	PROG.	5.00	4.00	5.00	4.00	4.00	4.00	26.00	0.00	0.00	0.00	0.00	0.00	0.00	0.00	
				EJEC.	0.00	0.00	0.00	0.00	0.00	0.00	0.00	0.00	0.00	0.00	0.00	0.00	0.00	0.00	0.00
AOI00149001048 - 4398304 - DETECCION Y DIAGNOSTICO DE CASO PROBABLE DE DENGUE	Muy Alta	PERSONA DIAGNOSTICADA	Acumulado Anual	PROG.	12.00	15.00	13.00	12.00	35.00	8.00	95.00	98.95	0.00	0.00	0.00	0.00	425.00	0.00	425.00
				EJEC.	12.00	15.00	13.00	12.00	35.00	7.00	94.00	0.00	0.00	0.00	0.00	425.00	0.00	425.00	
AOI00149001059 - 4398319 - VIGILANCIA EN SEROLOGICA EN GESTANTES DE AREA ENDEMICA DE CHAGAS	Muy Alta	PERSONA DIAGNOSTICADA	Acumulado Anual	PROG.	0.00	0.00	0.00	0.00	3.00	3.00	6.00	100.00	0.00	0.00	0.00	0.00	0.00	0.00	0.00
				EJEC.	0.00	0.00	0.00	0.00	3.00	3.00	6.00	0.00	0.00	0.00	0.00	0.00	0.00	0.00	0.00
AOI00149002616 - 4397705 - DOCENTES, DIRECTIVOS Y PADRES DE FAMILIA, CAPACITADOS Y COMPROMETIDOS A DESARROLLAR ACCIONES PARA LA PROMOCION DE PRACTICAS SALUDABLES PARA LA PREVENCION DE LAS ENFERMEADES METAXENICAS Y ZOONOTICAS	Muy Alta	PERSONA CAPACITADA	Acumulado Anual	PROG.	0.00	2.00	0.00	0.00	0.00	4.00	6.00	100.00	0.00	0.00	0.00	0.00	0.00	0.00	0.00
				EJEC.	0.00	2.00	0.00	0.00	0.00	4.00	6.00	0.00	0.00	0.00	0.00	0.00	0.00	0.00	0.00
AOI00149003174 - 4398416 - DIAGNOSTICO Y TRATAMIENTO DE PERSONAS CON SOSPECHA DE PESTE	Muy Alta	PERSONA TRATADA	Acumulado Anual	PROG.	1.00	0.00	0.00	0.00	0.00	0.00	1.00	0.00	23.34	0.00	0.00	0.00	0.00	0.00	23.34
				EJEC.	0.00	0.00	0.00	0.00	0.00	0.00	0.00	0.00	0.00	0.00	0.00	0.00	0.00	0.00	0.00

AOI00149002653 - 4398401 - PERSONA EXPUESTA A RABIA RECIBE ATENCION INTEGRAL	Muy Alta	PERSONA TRATADA	Acumulado Anual	PROG.	3.00	4.00	4.00	6.00	4.00	4.00	25.00	100.00	3,417.75	0.00	0.00	0.00	0.00	460.00	3,877.75
				EJEC.	3.00	4.00	4.00	6.00	4.00	4.00	25.00	0.00	0.00	0.00	0.00	0.00	0.00	0.00	460.00
AOI00149001036 - 4397702 - FAMILIAS QUE RECIBEN SESIONES EDUCATIVAS PARA LA PREVENCION Y CONTROL DE ENFERMEDADES ZOONOTICAS.	Muy Alta	FAMILIA	Acumulado Anual	PROG.	7.00	7.00	8.00	8.00	8.00	7.00	45.00	100.00	0.00	0.00	0.00	0.00	0.00	0.00	0.00
				EJEC.	8.00	8.00	5.00	12.00	15.00	0.00	48.00	0.00	0.00	0.00	0.00	0.00	0.00	0.00	0.00
AOI00149000415 - 4397701 - FAMILIAS QUE RECIBEN SESIONES DEMOSTRATIVAS PARA LA PREVENCION Y CONTROL DE ENFERMEDADES METAXENICAS	Muy Alta	FAMILIA	Acumulado Anual	PROG.	1.00	0.00	0.00	12.00	21.00	19.00	53.00	90.57	0.00	0.00	0.00	45.00	0.00	0.00	45.00
				EJEC.	1.00	0.00	0.00	12.00	14.00	21.00	48.00	0.00	0.00	0.00	45.00	0.00	0.00	45.00	
AOI00149001877 - 4397704 - MUNICIPIOS QUE IMPLEMENTAN ACCIONES PARA MEJORAR O MITIGAR LAS CONDICIONES QUE GENERAN RIESGO PARA ENFERMAR DE ENFERMEDADES METAXENICAS Y ZOONOTICAS	Muy Alta	MUNICIPIO	Acumulado Anual	PROG.	0.00	0.00	0.00	1.00	0.00	0.00	1.00	100.00	0.00	0.00	0.00	0.00	0.00	0.00	0.00
				EJEC.	0.00	0.00	0.00	1.00	0.00	0.00	1.00	0.00	0.00	0.00	0.00	0.00	0.00	0.00	0.00
AOI00149000622 - 4398301 - LOCALIZACION Y DIAGNOSTICO DE CASOS DE MALARIA	Muy Alta	PERSONA DIAGNOSTICADA	Acumulado Anual	PROG.	0.00	5.00	1.00	0.00	3.00	0.00	9.00	100.00	0.00	0.00	0.00	0.00	0.00	0.00	0.00
				EJEC.	0.00	5.00	1.00	0.00	3.00	0.00	9.00	0.00	0.00	0.00	0.00	0.00	0.00	0.00	0.00
AOI00149001880 - 4398105 - VIVIENDAS EN AREAS DE RIESGO PARA DENGUE CON VIGILANCIA ENTOMOLOGICA CON OVITRAMPAS Y LARVITRAMPAS	Muy Alta	VIVIENDAS	Acumulado Anual	PROG.	1.00	1.00	2.00	1.00	1.00	1.00	7.00	0.00	35.00	35.00	35.00	35.00	35.00	35.00	210.00
				EJEC.	0.00	0.00	0.00	0.00	0.00	0.00	0.00	0.00	0.00	0.00	0.00	0.00	0.00	0.00	0.00
AOI00149002629 - 4397705 - DOCENTES, DIRECTIVOS Y PADRES DE FAMILIA, CAPACITADOS Y COMPROMETIDOS A DESARROLLAR ACCIONES PARA LA PROMOCION DE PRACTICAS SALUDABLES PARA LA PREVENCION DE LAS ENFERMEDADES METAXENICAS Y ZOONOTICAS	Muy Alta	PERSONA CAPACITADA	Acumulado Anual	PROG.	0.00	5.00	5.00	5.00	5.00	5.00	25.00	12.00	0.00	0.00	0.00	0.00	0.00	0.00	0.00
				EJEC.	0.00	3.00	0.00	0.00	0.00	0.00	3.00	0.00	0.00	0.00	0.00	0.00	0.00	0.00	0.00
AOI00149001571 - 4398418 - TRATAMIENTO DE PERSONAS CON SOSPECHA DE LEPTOSPIROSIS	Muy Alta	PERSONA TRATADA	Acumulado Anual	PROG.	0.00	0.00	5.00	0.00	0.00	5.00	10.00	80.00	0.00	0.00	0.00	0.00	0.00	0.00	0.00
				EJEC.	0.00	2.00	0.00	2.00	1.00	3.00	8.00	0.00	0.00	0.00	0.00	0.00	0.00	0.00	0.00
AOI00149000838 - 4398106 - VIVIENDAS UBICADAS EN ESCENARIO II Y III DE TRANSMISION DE DENGUE PROTEGIDAS CON TRATAMIENTO FOCAL Y CONTROL FISICO	Muy Alta	VIVIENDAS	Acumulado Anual	PROG.	405.00	0.00	0.00	405.00	2,418.00	2,355.00	5,583.00	100.00	545.40	8,672.30	23,072.30	15,872.30	15,872.30	16,184.30	80,218.90
				EJEC.	405.00	0.00	0.00	405.00	2,418.00	2,355.00	5,583.00	545.40	8,672.30	23,072.30	15,872.30	15,872.30	16,184.30	80,218.90	
AOI00149000848 - 4398306 - ATENCION Y TRATAMIENTO DE CASOS DE DENGUE CON SIGNOS DE ALARMA	Muy Alta	PERSONA TRATADA	Acumulado Anual	PROG.	6.00	9.00	6.00	6.00	6.00	6.00	39.00	76.92	115,094.70	0.00	0.00	0.00	0.00	0.00	115,094.70
				EJEC.	0.00	10.00	2.00	10.00	5.00	3.00	30.00	0.00	0.00	0.00	0.00	0.00	0.00	0.00	
AOI00149001564 - 4398318 - LOCALIZACION Y DIAGNOSTICO DE CASOS DE CHAGAS EN MENORES DE 15 AÑOS	Muy Alta	PERSONA DIAGNOSTICADA	Acumulado Anual	PROG.	2.00	0.00	2.00	0.00	2.00	0.00	6.00	0.00	0.00	0.00	0.00	0.00	0.00	0.00	0.00
				EJEC.	0.00	0.00	0.00	0.00	0.00	0.00	0.00	0.00	0.00	0.00	0.00	0.00	0.00	0.00	0.00
AOI00149001565 - 4398319 - VIGILANCIA EN SEROLOGICA EN GESTANTES DE AREA ENDEMICA DE CHAGAS	Muy Alta	PERSONA DIAGNOSTICADA	Acumulado Anual	PROG.	9.00	10.00	11.00	10.00	11.00	10.00	61.00	0.00	0.00	0.00	0.00	0.00	0.00	0.00	0.00
				EJEC.	0.00	0.00	0.00	0.00	0.00	0.00	0.00	0.00	0.00	0.00	0.00	0.00	0.00	0.00	0.00
AOI00149001043 - 4398109 - VIVIENDAS EN AREAS DE TRANSMISION DE BARTONELOSIS Y/O LEISHMANIOSIS PROTEGIDAS CON TRATAMIENTO RESIDUAL	Muy Alta	VIVIENDAS	Acumulado Anual	PROG.	0.00	100.00	0.00	100.00	0.00	100.00	300.00	0.00	0.00	0.00	0.00	0.00	0.00	0.00	0.00
				EJEC.	0.00	0.00	0.00	0.00	0.00	0.00	0.00	0.00	0.00	0.00	0.00	0.00	0.00	0.00	0.00
AOI00149001045 - 4398111 - VIVIENDAS EN AREAS DE TRANSMISION DE CHAGAS PROTEGIDAS CON TRATAMIENTO RESIDUAL	Muy Alta	VIVIENDAS	Acumulado Anual	PROG.	0.00	0.00	100.00	0.00	0.00	0.00	100.00	0.00	0.00	0.00	0.00	0.00	0.00	0.00	0.00
				EJEC.	0.00	0.00	0.00	0.00	0.00	0.00	0.00	0.00	0.00	0.00	0.00	0.00	0.00	0.00	0.00
AOI00149001046 - 4398115 - VIVIENDAS EN AREAS DE TRANSMISION DE DENGUE CON VIGILANCIA ENTOMOLOGICA DOMICILIARIA EN ESCENARIOS II Y III	Muy Alta	VIVIENDAS	Acumulado Anual	PROG.	0.00	53.00	0.00	315.00	630.00	372.00	1,370.00	100.00	0.00	0.00	0.00	205.00	0.00	5,573.00	5,778.00
				EJEC.	0.00	53.00	0.00	315.00	630.00	372.00	1,370.00	0.00	0.00	0.00	205.00	0.00	273.00	478.00	
AOI00149001055 - 4398313 - DIAGNOSTICO Y TRATAMIENTO DE LOS CASOS DE FIEBRE AMARILLA	Muy Alta	PERSONA DIAGNOSTICADA	Acumulado Anual	PROG.	0.00	0.00	0.00	0.00	0.00	0.00	S.P.	S.P.	0.00	0.00	0.00	0.00	0.00	0.00	0.00
				EJEC.	0.00	0.00	0.00	0.00	0.00	0.00	0.00	0.00	0.00	0.00	0.00	0.00	0.00	0.00	0.00
AOI00149001056 - 4398314 - LOCALIZACION Y DIAGNOSTICO DE CASOS DE LEISHMANIOSIS CUTANEA Y MUCOCUTANEA	Muy Alta	PERSONA DIAGNOSTICADA	Acumulado Anual	PROG.	3.00	4.00	1.00	0.00	3.00	1.00	12.00	100.00	0.00	0.00	0.00	0.00	0.00	0.00	0.00
				EJEC.	3.00	4.00	1.00	0.00	3.00	1.00	12.00	0.00	0.00	0.00	0.00	0.00	0.00	0.00	0.00
AOI00149001550 - 4398107 - VIVIENDAS UBICADAS EN ESCENARIO II Y III DE TRANSMISION DE DENGUE PROTEGIDAS CON NEBULIZACION ESPACIAL	Muy Alta	VIVIENDAS	Acumulado Anual	PROG.	0.00	0.00	0.00	1,000.00	0.00	0.00	1,000.00	0.00	0.00	0.00	0.00	506.00	4,900.00	0.00	5,406.00
				EJEC.	0.00	0.00	0.00	0.00	0.00	0.00	0.00	0.00	0.00	0.00	506.00	4,900.00	0.00	5,406.00	
AOI00149003065 - 4398408 - TRATAMIENTO DE PERSONAS CON DIAGNOSTICO DE ACCIDENTE POR OTRAS ESPECIES DE ANIMALES	Muy Alta	PERSONA TRATADA	Acumulado Anual	PROG.	1.00	0.00	0.00	0.00	0.00	0.00	1.00	100.00	34.77	0.00	0.00	0.00	0.00	0.00	34.77
				EJEC.	1.00	2.00	0.00	1.00	0.00	1.00	5.00	0.00	0.00	0.00	0.00	0.00	0.00	0.00	0.00
AOI00149002026 - 4397503 - EVALUACION PROGRAMA DE METAXENICAS Y ZOONOSIS	Alta	INFORME	Acumulado Anual	PROG.	0.00	0.00	0.00	0.00	0.00	1.00	1.00	100.00	0.00	0.00	0.00	0.00	0.00	575.84	575.84
				EJEC.	0.00	0.00	0.00	0.00	0.00	1.00	1.00	0.00	0.00	0.00	0.00	0.00	0.00	575.84	575.84
AOI00149002027 - 4397504 - SUPERVISION PROGRAMA DE METAXENICAS Y ZOONOSIS	Alta	INFORME	Acumulado Anual	PROG.	0.00	0.00	0.00	0.00	1.00	0.00	1.00	100.00	0.00	0.00	0.00	0.00	0.00	0.00	0.00
				EJEC.	0.00	0.00	0.00	1.00	1.00	0.00	2.00	0.00	0.00	0.00	0.00	0.00	0.00	0.00	0.00



AOI00149000840 - 4398108 - VIVIENDAS EN AREAS DE TRANSMISION DE BARTONELOSIS Y/O LEISHMANIOSIS CON VIGILANCIA ENTOMOLOGICA	Muy Alta	VIVIENDAS	Acumulado Anual	PROG.	1.00	1.00	1.00	1.00	1.00	1.00	1.00	6.00	0.00	1,160.00	0.00	0.00	0.00	0.00	0.00	1,160.00
				EJEC.	0.00	0.00	0.00	0.00	0.00	0.00	0.00	0.00		0.00	0.00	0.00	0.00	0.00	0.00	0.00
AOI00149000035 - 4398102 - VIVIENDAS EN AREAS DE TRANSMISION DE MALARIA CON VIGILANCIA ENTOMOLOGICA	Muy Alta	VIVIENDAS	Acumulado Anual	PROG.	0.00	2.00	0.00	1.00	1.00	2.00	6.00	100.00	3,946.98	3,546.98	3,723.75	3,723.75	3,723.75	4,066.60	22,731.81	
				EJEC.	0.00	2.00	0.00	1.00	1.00	2.00	6.00		3,946.98	3,546.98	3,723.75	3,723.75	3,723.75	4,066.60	22,731.81	
AOI00149001061 - 4398321 - LOCALIZACION Y DIAGNOSTICO DE CASOS PROBABLES DE CHIKUNGUNYA	Muy Alta	PERSONA DIAGNOSTICADA	Acumulado Anual	PROG.	2.00	2.00	2.00	2.00	2.00	2.00	12.00	0.00	59,930.00	0.00	0.00	0.00	0.00	0.00	59,930.00	
				EJEC.	0.00	0.00	0.00	0.00	0.00	0.00	0.00		0.00	0.00	0.00	0.00	0.00	0.00	0.00	
AOI00149001772 - 4398424 - TAMIZAJE DE TENIASIS/CISTICERCOSIS EN ZONAS DE RIESGO	Muy Alta	PERSONA DIAGNOSTICADA	Acumulado Anual	PROG.	0.00	0.00	0.00	1.00	0.00	0.00	1.00	100.00	488.53	0.00	0.00	0.00	0.00	0.00	488.53	
				EJEC.	0.00	0.00	0.00	0.00	0.00	10.00	10.00		0.00	0.00	0.00	0.00	0.00	0.00	0.00	
AOI00149003099 - 4398406 - TRATAMIENTO DE PERSONAS CON DIAGNOSTICO DE ACCIDENTE POR OFIDISMO	Muy Alta	PERSONA TRATADA	Acumulado Anual	PROG.	3.00	0.00	0.00	0.00	0.00	0.00	3.00	100.00	63.18	0.00	0.00	0.00	0.00	0.00	63.18	
				EJEC.	0.00	1.00	1.00	1.00	0.00	0.00	3.00		0.00	0.00	0.00	0.00	0.00	0.00	0.00	
AOI00149002618 - 4397705 - DOCENTES, DIRECTIVOS Y PADRES DE FAMILIA, CAPACITADOS Y COMPROMETIDOS A DESARROLLAR ACCIONES PARA LA PROMOCION DE PRACTICAS SALUDABLES PARA LA PREVENCIÓN DE LAS ENFERMEDADES METAXENICAS Y ZOONOTICAS	Muy Alta	PERSONA CAPACITADA	Acumulado Anual	PROG.	0.00	4.00	4.00	4.00	4.00	4.00	20.00	0.00	0.00	0.00	0.00	0.00	0.00	0.00	0.00	
				EJEC.	0.00	0.00	0.00	0.00	0.00	0.00	0.00		0.00	0.00	0.00	0.00	0.00	0.00	0.00	
AOI00149001066 - 4398408 - TRATAMIENTO DE PERSONAS CON DIAGNOSTICO DE ACCIDENTE POR OTRAS ESPECIES DE ANIMALES	Muy Alta	PERSONA TRATADA	Acumulado Anual	PROG.	0.00	1.00	1.00	0.00	0.00	0.00	2.00	100.00	57.97	0.00	0.00	0.00	0.00	0.00	57.97	
				EJEC.	1.00	2.00	1.00	1.00	1.00	0.00	6.00		0.00	0.00	0.00	0.00	0.00	0.00	0.00	
AOI00149001069 - 4398421 - TAMIZAJE EN AREAS DE RIESGO DE FASCIOLOSIS	Muy Alta	PERSONA DIAGNOSTICADA	Acumulado Anual	PROG.	0.00	0.00	0.00	0.00	0.00	20.00	20.00	100.00	0.00	0.00	0.00	0.00	68.00	0.00	68.00	
				EJEC.	0.00	0.00	0.00	0.00	0.00	20.00	20.00		0.00	0.00	0.00	0.00	68.00	0.00	68.00	
AOI00149002625 - 4397705 - DOCENTES, DIRECTIVOS Y PADRES DE FAMILIA, CAPACITADOS Y COMPROMETIDOS A DESARROLLAR ACCIONES PARA LA PROMOCION DE PRACTICAS SALUDABLES PARA LA PREVENCIÓN DE LAS ENFERMEDADES METAXENICAS Y ZOONOTICAS	Muy Alta	PERSONA CAPACITADA	Acumulado Anual	PROG.	0.00	5.00	5.00	5.00	5.00	5.00	25.00	0.00	833.01	0.00	0.00	0.00	0.00	0.00	833.01	
				EJEC.	0.00	0.00	0.00	0.00	0.00	0.00	0.00		0.00	0.00	0.00	0.00	0.00	0.00	0.00	
AOI00149003036 - 4398101 - VIVIENDAS DE AREAS DE RIESGO DE TRANSMISION DE MALARIA IMPLEMENTADAS CON MEDIDAS DE PROTECCION PERSONAL Y FAMILIAR	Muy Alta	VIVIENDAS	Acumulado Anual	PROG.	27.00	0.00	0.00	0.00	0.00	0.00	27.00	0.00	833.70	38.70	38.70	38.70	38.70	38.70	1,027.20	
				EJEC.	0.00	0.00	0.00	0.00	0.00	0.00	0.00		0.00	0.00	0.00	0.00	0.00	0.00	0.00	
AOI00149003062 - 4398101 - VIVIENDAS DE AREAS DE RIESGO DE TRANSMISION DE MALARIA IMPLEMENTADAS CON MEDIDAS DE PROTECCION PERSONAL Y FAMILIAR	Muy Alta	VIVIENDAS	Acumulado Anual	PROG.	9.00	0.00	0.00	0.00	0.00	0.00	9.00	0.00	225.00	0.00	0.00	0.00	0.00	0.00	225.00	
				EJEC.	0.00	0.00	0.00	0.00	0.00	0.00	0.00		0.00	0.00	0.00	0.00	0.00	0.00	0.00	
AOI00149001191 - 4398308 - DETECCION Y DIAGNOSTICO DE CASOS DE BARTONELOSIS	Muy Alta	PERSONA DIAGNOSTICADA	Acumulado Anual	PROG.	15.00	20.00	9.00	26.00	58.00	44.00	172.00	100.00	0.00	0.00	0.00	0.00	0.00	0.00	0.00	
				EJEC.	15.00	20.00	9.00	26.00	58.00	44.00	172.00		0.00	0.00	0.00	0.00	0.00	0.00	0.00	0.00
AOI00149001194 - 4398314 - LOCALIZACION Y DIAGNOSTICO DE CASOS DE LEISHMANIOSIS CUTANEA Y MUCOCUTANEA	Muy Alta	PERSONA DIAGNOSTICADA	Acumulado Anual	PROG.	0.00	5.00	5.00	10.00	2.00	5.00	27.00	100.00	0.00	0.00	0.00	0.00	0.00	0.00	0.00	
				EJEC.	0.00	5.00	5.00	10.00	2.00	5.00	27.00		0.00	0.00	0.00	0.00	0.00	0.00	0.00	0.00
AOI00149001196 - 4398318 - LOCALIZACION Y DIAGNOSTICO DE CASOS DE CHAGAS EN MENORES DE 15 AÑOS	Muy Alta	PERSONA DIAGNOSTICADA	Acumulado Anual	PROG.	0.00	0.00	0.00	0.00	0.00	2.00	2.00	100.00	0.00	0.00	0.00	0.00	0.00	0.00	0.00	
				EJEC.	0.00	0.00	0.00	0.00	0.00	2.00	2.00		0.00	0.00	0.00	0.00	0.00	0.00	0.00	
AOI00149001630 - 4398105 - VIVIENDAS EN AREAS DE RIESGO PARA DENGUE CON VIGILANCIA ENTOMOLOGICA CON OVITRAMPAS Y LARVITRAMPAS	Muy Alta	VIVIENDAS	Acumulado Anual	PROG.	1.00	0.00	2.00	1.00	0.00	1.00	5.00	0.00	156.25	8.75	8.75	68.75	8.75	8.75	260.00	
				EJEC.	0.00	0.00	0.00	0.00	0.00	0.00	0.00		0.00	0.00	0.00	0.00	0.00	0.00	0.00	0.00
AOI00149001050 - 4398306 - ATENCION Y TRATAMIENTO DE CASOS DE DENGUE CON SIGNOS DE ALARMA	Muy Alta	PERSONA TRATADA	Acumulado Anual	PROG.	3.00	14.00	13.00	14.00	3.00	4.00	51.00	0.00	18,180.00	0.00	0.00	0.00	0.00	0.00	18,180.00	
				EJEC.	0.00	0.00	0.00	0.00	0.00	0.00	0.00		0.00	0.00	0.00	0.00	0.00	0.00	0.00	
AOI00149000853 - 4398313 - DIAGNOSTICO Y TRATAMIENTO DE LOS CASOS DE FIEBRE AMARILLA	Muy Alta	PERSONA DIAGNOSTICADA	Acumulado Anual	PROG.	1.00	0.00	0.00	0.00	0.00	1.00	2.00	0.00	14,617.46	0.00	0.00	0.00	0.00	0.00	14,617.46	
				EJEC.	0.00	0.00	0.00	0.00	0.00	0.00	0.00		0.00	0.00	0.00	0.00	0.00	0.00	0.00	
AOI00149000854 - 4398314 - LOCALIZACION Y DIAGNOSTICO DE CASOS DE LEISHMANIOSIS CUTANEA Y MUCOCUTANEA	Muy Alta	PERSONA DIAGNOSTICADA	Acumulado Anual	PROG.	1.00	0.00	1.00	2.00	1.00	2.00	7.00	100.00	0.00	0.00	0.00	0.00	0.00	0.00	0.00	
				EJEC.	1.00	0.00	1.00	2.00	1.00	2.00	7.00		0.00	0.00	0.00	0.00	0.00	0.00	0.00	
AOI00149000856 - 4398316 - TRATAMIENTO DE CASOS DE LEISHMANIOSIS CON FALTA DE RESPUESTA A SALES ANTIMONIALES PENTAVALENTES	Muy Alta	PERSONA TRATADA	Acumulado Anual	PROG.	1.00	0.00	1.00	0.00	1.00	0.00	3.00	0.00	471.76	0.00	0.00	0.00	0.00	0.00	471.76	
				EJEC.	0.00	0.00	0.00	0.00	0.00	0.00	0.00		0.00	0.00	0.00	0.00	0.00	0.00	0.00	
AOI00149001308 - 4398107 - VIVIENDAS UBICADAS EN ESCENARIO II Y III DE TRANSMISION DE DENGUE PROTEGIDAS CON NEBULIZACION ESPACIAL	Muy Alta	VIVIENDAS	Acumulado Anual	PROG.	0.00	741.00	0.00	0.00	0.00	0.00	741.00	100.00	0.00	0.00	0.00	605.00	6,280.00	0.00	6,885.00	
				EJEC.	0.00	741.00	0.00	0.00	0.00	0.00	741.00		0.00	0.00	0.00	605.00	6,280.00	0.00	6,885.00	
AOI00149001309 - 4398108 - VIVIENDAS EN AREAS DE TRANSMISION DE BARTONELOSIS Y/O LEISHMANIOSIS CON	Muy Alta	VIVIENDAS	Acumulado Anual	PROG.	4.00	4.00	4.00	4.00	4.00	4.00	24.00	0.00	0.00	0.00	0.00	0.00	0.00	0.00		



VIGILANCIA ENTOMOLOGICA				EJEC.	0.00	0.00	0.00	0.00	0.00	0.00	0.00	0.00	0.00	0.00	0.00	0.00	0.00		
AOI00149001736 - 4398115 - VIVIENDAS EN AREAS DE TRANSMISION DE DENGUE CON VIGILANCIA ENTOMOLOGICA DOMICILIARIA EN ESCENARIOS II Y III	Muy Alta	VIVIENDAS	Acumulado Anual	PROG.	0.00	95.00	120.00	230.00	82.00	140.00	667.00	100.00	0.00	0.00	0.00	475.00	0.00	0.00	475.00
				EJEC.	0.00	95.00	120.00	230.00	82.00	140.00	667.00		0.00	0.00	0.00	475.00	0.00	0.00	475.00
AOI00149001038 - 4398103 - VIVIENDAS DE AREAS DE ALTO Y MUY ALTO RIESGO DE TRANSMISION DE MALARIA PROTEGIDAS CON PLAGUICIDAS	Muy Alta	VIVIENDAS	Acumulado Anual	PROG.	0.00	0.00	50.00	0.00	50.00	0.00	100.00	0.00	252.00	0.00	0.00	0.00	0.00	0.00	252.00
				EJEC.	0.00	0.00	0.00	0.00	0.00	0.00	0.00		0.00	0.00	0.00	0.00	0.00	0.00	0.00
AOI00149000155 - 4398002 - POBLACION INFORMADA SOBRE PREVENCIÓN Y CONTROL DE LAS ENFERMEDADES METAXENICAS Y ZOONOTICAS POR MEDIOS ALTERNATIVOS	Muy Alta	PERSONA INFORMADA	Acumulado Anual	PROG.	263.00	263.00	263.00	260.00	350.00	263.00	1,662.00	100.00	0.00	0.00	0.00	0.00	12.74	353.99	366.73
				EJEC.	263.00	263.00	263.00	260.00	350.00	263.00	1,662.00		0.00	0.00	0.00	0.00	12.74	353.99	366.73
AOI00149001746 - 4398305 - ATENCION CASOS DE DENGUE SIN SIGNOS DE ALARMA	Muy Alta	PERSONA ATENDIDA	Acumulado Anual	PROG.	0.00	0.00	2.00	0.00	0.00	1.00	3.00	100.00	0.00	0.00	0.00	0.00	0.00	0.00	0.00
				EJEC.	0.00	0.00	2.00	0.00	0.00	1.00	3.00		0.00	0.00	0.00	0.00	0.00	0.00	0.00
AOI00149001749 - 4398308 - DETECCION Y DIAGNOSTICO DE CASOS DE BARTONELOSIS	Muy Alta	PERSONA DIAGNOSTICADA	Acumulado Anual	PROG.	10.00	0.00	33.00	5.00	0.00	4.00	52.00	100.00	0.00	0.00	0.00	0.00	0.00	0.00	0.00
				EJEC.	10.00	0.00	33.00	5.00	0.00	4.00	52.00		0.00	0.00	0.00	0.00	0.00	0.00	0.00
AOI00149000417 - 4398002 - POBLACION INFORMADA SOBRE PREVENCIÓN Y CONTROL DE LAS ENFERMEDADES METAXENICAS Y ZOONOTICAS POR MEDIOS ALTERNATIVOS	Muy Alta	PERSONA INFORMADA	Acumulado Anual	PROG.	643.00	643.00	643.00	643.00	643.00	643.00	3,858.00	100.00	610.25	0.00	0.00	0.00	0.00	0.00	610.25
				EJEC.	640.00	640.00	640.00	740.00	790.00	790.00	4,240.00		0.00	0.00	0.00	0.00	0.00	0.00	0.00
AOI00149001883 - 4398108 - VIVIENDAS EN AREAS DE TRANSMISION DE BARTONELOSIS Y/O LEISHMANIOSIS CON VIGILANCIA ENTOMOLOGICA	Muy Alta	VIVIENDAS	Acumulado Anual	PROG.	1.00	1.00	1.00	1.00	1.00	1.00	6.00	0.00	0.00	0.00	0.00	0.00	0.00	0.00	0.00
				EJEC.	0.00	0.00	0.00	0.00	0.00	0.00	0.00		0.00	0.00	0.00	0.00	0.00	0.00	0.00
AOI00149001886 - 4398115 - VIVIENDAS EN AREAS DE TRANSMISION DE DENGUE CON VIGILANCIA ENTOMOLOGICA DOMICILIARIA EN ESCENARIOS II Y III	Muy Alta	VIVIENDAS	Acumulado Anual	PROG.	0.00	174.00	0.00	500.00	319.00	588.00	1,581.00	94.50	0.00	0.00	0.00	397.50	0.00	843.00	1,240.50
				EJEC.	0.00	87.00	0.00	500.00	319.00	588.00	1,494.00		0.00	0.00	0.00	397.50	0.00	843.00	1,240.50
AOI00149001555 - 4398115 - VIVIENDAS EN AREAS DE TRANSMISION DE DENGUE CON VIGILANCIA ENTOMOLOGICA DOMICILIARIA EN ESCENARIOS II Y III	Muy Alta	VIVIENDAS	Acumulado Anual	PROG.	0.00	214.00	94.00	405.00	20.00	312.00	1,045.00	99.81	5,300.00	0.00	0.00	1,584.50	0.00	2,485.00	9,369.50
				EJEC.	0.00	214.00	94.00	405.00	18.00	312.00	1,043.00		0.00	0.00	0.00	1,584.50	0.00	2,485.00	4,069.50
AOI00149000862 - 4398322 - ATENCIÓN Y TRATAMIENTO DE CASOS DE BARTONELOSIS DE CHIKUNGUNYA	Muy Alta	PERSONA TRATADA	Acumulado Anual	PROG.	0.00	0.00	1.00	0.00	0.00	0.00	1.00	0.00	0.00	0.00	0.00	0.00	0.00	0.00	0.00
				EJEC.	0.00	0.00	0.00	0.00	0.00	0.00	0.00		0.00	0.00	0.00	0.00	0.00	0.00	0.00
AOI001490013173 - 4398310 - TRATAMIENTO DE CASOS DE BARTONELOSIS AGUDA GRAVE	Muy Alta	PERSONA TRATADA	Acumulado Anual	PROG.	2.00	0.00	0.00	0.00	0.00	0.00	2.00	0.00	383.75	0.00	0.00	0.00	0.00	0.00	383.75
				EJEC.	0.00	0.00	0.00	0.00	0.00	0.00	0.00		0.00	0.00	0.00	0.00	0.00	0.00	0.00
AOI00149001190 - 4398306 - ATENCION Y TRATAMIENTO DE CASOS DE DENGUE CON SIGNOS DE ALARMA	Muy Alta	PERSONA TRATADA	Acumulado Anual	PROG.	0.00	0.00	0.00	0.00	1.00	0.00	1.00	100.00	0.00	0.00	0.00	0.00	0.00	0.00	0.00
				EJEC.	0.00	0.00	0.00	0.00	1.00	0.00	1.00		0.00	0.00	0.00	0.00	0.00	0.00	0.00
AOI00149001192 - 4398312 - PERSONA PROTEGIDA CON VACUNA ANTAMARILICA	Muy Alta	PERSONA PROTEGIDA	Acumulado Anual	PROG.	7.00	3.00	4.00	7.00	2.00	10.00	33.00	100.00	1,262.00	0.00	0.00	0.00	0.00	0.00	1,262.00
				EJEC.	7.00	3.00	4.00	7.00	2.00	10.00	33.00		0.00	0.00	0.00	0.00	0.00	0.00	0.00
AOI00149001197 - 4398319 - VIGILANCIA EN SEROLOGICA EN GESTANTES DE AREA ENDEMIICA DE CHAGAS	Muy Alta	PERSONA DIAGNOSTICADA	Acumulado Anual	PROG.	0.00	0.00	0.00	0.00	0.00	18.00	18.00	100.00	0.00	0.00	0.00	0.00	0.00	0.00	0.00
				EJEC.	0.00	0.00	0.00	0.00	0.00	18.00	18.00		0.00	0.00	0.00	0.00	0.00	0.00	0.00
AOI00149001631 - 4398106 - VIVIENDAS UBICADAS EN ESCENARIO II Y III DE TRANSMISION DE DENGUE PROTEGIDAS CON TRATAMIENTO FOCAL Y CONTROL FISICO	Muy Alta	VIVIENDAS	Acumulado Anual	PROG.	298.00	0.00	298.00	0.00	298.00	0.00	894.00	100.00	3,297.39	2,019.81	2,019.81	2,019.81	2,007.81	2,007.81	13,372.44
				EJEC.	298.00	0.00	901.00	0.00	277.00	0.00	1,476.00		0.00	0.00	0.00	0.00	0.00	0.00	0.00
AOI00149001304 - 4398102 - VIVIENDAS EN AREAS DE TRANSMISION DE MALARIA CON VIGILANCIA ENTOMOLOGICA	Muy Alta	VIVIENDAS	Acumulado Anual	PROG.	0.00	2.00	0.00	1.00	1.00	2.00	6.00	100.00	0.00	0.00	0.00	0.00	0.00	0.00	0.00
				EJEC.	0.00	2.00	0.00	1.00	1.00	2.00	6.00		0.00	0.00	0.00	0.00	0.00	0.00	0.00
AOI00149001305 - 4398103 - VIVIENDAS DE AREAS DE ALTO Y MUY ALTO RIESGO DE TRANSMISION DE MALARIA PROTEGIDAS CON PLAGUICIDAS	Muy Alta	VIVIENDAS	Acumulado Anual	PROG.	0.00	0.00	159.00	0.00	0.00	0.00	159.00	100.00	0.00	0.00	0.00	99.00	0.00	0.00	99.00
				EJEC.	0.00	0.00	159.00	0.00	0.00	0.00	159.00		0.00	0.00	0.00	99.00	0.00	0.00	99.00
AOI00149003015 - 4398314 - LOCALIZACION Y DIAGNOSTICO DE CASOS DE LEISHMANIOSIS CUTANEA Y MUCOCUTANEA	Muy Alta	PERSONA DIAGNOSTICADA	Acumulado Anual	PROG.	0.00	1.00	0.00	0.00	0.00	0.00	1.00	100.00	0.00	0.00	0.00	0.00	0.00	0.00	0.00
				EJEC.	0.00	1.00	0.00	0.00	0.00	0.00	1.00		0.00	0.00	0.00	0.00	0.00	0.00	0.00
AOI00149001201 - 4398404 - TRATAMIENTO DE PERSONAS CON DIAGNOSTICO DE ACCIDENTE POR ARACNIDOS	Muy Alta	PERSONA TRATADA	Acumulado Anual	PROG.	1.00	1.00	1.00	1.00	1.00	1.00	6.00	100.00	1,736.23	0.00	0.00	0.00	0.00	0.00	1,736.23
				EJEC.	2.00	2.00	1.00	0.00	2.00	2.00	9.00		0.00	0.00	0.00	0.00	0.00	0.00	0.00
AOI00149002632 - 4397705 - DOCENTES, DIRECTIVOS Y PADRES DE FAMILIA, CAPACITADOS Y COMPROMETIDOS A DESARROLLAR ACCIONES PARA LA PROMOCION DE PRACTICAS SALUDABLES PARA LA PREVENCIÓN DE LAS ENFERMEDADES METAXENICAS Y ZOONOTICAS	Muy Alta	PERSONA CAPACITADA	Acumulado Anual	PROG.	0.00	2.00	3.00	3.00	3.00	3.00	14.00	0.00	100.00	0.00	0.00	0.00	0.00	0.00	100.00
				EJEC.	0.00	0.00	0.00	0.00	0.00	0.00	0.00		0.00	0.00	0.00	0.00	0.00	0.00	0.00



AOI00149001756 - 4398318 - LOCALIZACION Y DIAGNOSTICO DE CASOS DE CHAGAS EN MENORES DE 15 AÑOS	Muy Alta	PERSONA DIAGNOSTICADA	Acumulado Anual	PROG.	0.00	1.00	1.00	1.00	1.00	1.00	1.00	5.00	0.00	0.00	0.00	0.00	0.00	0.00	0.00	0.00
				EJEC.	0.00	0.00	0.00	0.00	0.00	0.00	0.00	0.00	0.00	0.00	0.00	0.00	0.00	0.00	0.00	0.00
AOI00149003148 - 4398001 - POBLACION INFORMADA EN PREVENCIÓN Y CONTROL DE LAS ENFERMEDADES METAXENICAS Y ZOONOTICAS POR MEDIOS MASIVOS DE COMUNICACION	Muy Alta	PERSONA INFORMADA	Acumulado Anual	PROG.	0.00	1.00	0.00	1.00	0.00	1.00	3.00	100.00	0.00	0.00	0.00	0.00	0.00	0.00	0.00	0.00
				EJEC.	0.00	1.00	0.00	1.00	0.00	1.00	3.00	100.00	0.00	0.00	0.00	0.00	0.00	0.00	0.00	0.00
AOI00149001063 - 4398402 - DETECCIÓN Y DIAGNÓSTICO DE CASOS DE RABIA	Muy Alta	MUESTRA	Acumulado Anual	PROG.	0.00	0.00	1.00	0.00	0.00	0.00	1.00	100.00	280.25	0.00	0.00	0.00	0.00	0.00	0.00	280.25
				EJEC.	1.00	1.00	2.00	0.00	0.00	0.00	4.00	100.00	0.00	0.00	0.00	0.00	0.00	0.00	0.00	0.00
AOI00149001884 - 4398109 - VIVIENDAS EN AREAS DE TRANSMISION DE BARTONELOSIS Y/O LEISHMANIOSIS PROTEGIDAS CON TRATAMIENTO RESIDUAL	Muy Alta	VIVIENDAS	Acumulado Anual	PROG.	0.00	100.00	0.00	100.00	0.00	0.00	200.00	0.00	0.00	0.00	0.00	0.00	0.00	0.00	0.00	0.00
				EJEC.	0.00	0.00	0.00	0.00	0.00	0.00	0.00	0.00	0.00	0.00	0.00	0.00	0.00	0.00	0.00	0.00
AOI00149003171 - 4398101 - VIVIENDAS DE AREAS DE RIESGO DE TRANSMISION DE MALARIA IMPLEMENTADAS CON MEDIDAS DE PROTECCION PERSONAL Y FAMILIAR	Muy Alta	VIVIENDAS	Acumulado Anual	PROG.	15.00	0.00	0.00	0.00	0.00	0.00	15.00	0.00	495.00	0.00	0.00	0.00	0.00	0.00	0.00	495.00
				EJEC.	0.00	0.00	0.00	0.00	0.00	0.00	0.00	0.00	0.00	0.00	0.00	0.00	0.00	0.00	0.00	0.00
AOI00149001178 - 4398105 - VIVIENDAS EN AREAS DE RIESGO PARA DENGUE CON VIGILANCIA ENTOMOLOGICA CON OVITAMPAS Y LARVITAMPAS	Muy Alta	VIVIENDAS	Acumulado Anual	PROG.	30.00	30.00	30.00	30.00	30.00	30.00	180.00	100.00	0.00	0.00	0.00	0.00	243.00	0.00	243.00	
				EJEC.	30.00	30.00	30.00	30.00	30.00	30.00	180.00	100.00	0.00	0.00	0.00	0.00	243.00	0.00	243.00	
AOI00149003039 - 4398309 - TRATAMIENTO DE CASOS DE BARTONELOSIS AGUDA	Muy Alta	PERSONA TRATADA	Acumulado Anual	PROG.	476.00	0.00	0.00	0.00	0.00	0.00	476.00	0.00	0.00	0.00	0.00	0.00	0.00	0.00	0.00	
				EJEC.	0.00	0.00	0.00	0.00	0.00	0.00	0.00	0.00	0.00	0.00	0.00	0.00	0.00	0.00	0.00	
AOI00149001731 - 4398108 - VIVIENDAS EN AREAS DE TRANSMISION DE BARTONELOSIS Y/O LEISHMANIOSIS CON VIGILANCIA ENTOMOLOGICA	Muy Alta	VIVIENDAS	Acumulado Anual	PROG.	0.00	1.00	0.00	0.00	1.00	1.00	3.00	100.00	0.00	0.00	0.00	0.00	0.00	0.00	0.00	
				EJEC.	0.00	1.00	0.00	0.00	1.00	1.00	3.00	100.00	0.00	0.00	0.00	0.00	0.00	0.00	0.00	
AOI00149000351 - 4397703 - COMUNIDADES PRIORIZADAS EN EL DISTRITO QUE ESTÁN IMPLEMENTANDO LA VIGILANCIA COMUNITARIA ASOCIADA A ENFERMEDADES METAXENICAS Y ZOONOTICAS	Muy Alta	COMUNIDAD	Acumulado Anual	PROG.	0.00	0.00	0.00	0.00	2.00	0.00	2.00	100.00	0.00	0.00	0.00	0.00	0.00	0.00	0.00	
				EJEC.	0.00	0.00	0.00	0.00	2.00	0.00	2.00	100.00	0.00	0.00	0.00	0.00	0.00	0.00	0.00	
AOI00149001326 - 4398404 - TRATAMIENTO DE PERSONAS CON DIAGNOSTICO DE ACCIDENTE POR ARACNIDOS	Muy Alta	PERSONA TRATADA	Acumulado Anual	PROG.	0.00	1.00	1.00	1.00	0.00	0.00	3.00	100.00	0.00	0.00	0.00	0.00	0.00	0.00	0.00	
				EJEC.	0.00	1.00	1.00	1.00	0.00	0.00	3.00	100.00	0.00	0.00	0.00	0.00	0.00	0.00	0.00	
AOI00149001329 - 4398418 - TRATAMIENTO DE PERSONAS CON SUSPECHA DE LEPTOSPIROSIS	Muy Alta	PERSONA TRATADA	Acumulado Anual	PROG.	0.00	1.00	3.00	1.00	1.00	1.00	7.00	100.00	0.00	0.00	0.00	0.00	0.00	0.00	0.00	
				EJEC.	0.00	1.00	3.00	1.00	1.00	1.00	7.00	100.00	0.00	0.00	0.00	0.00	0.00	0.00	0.00	
AOI00149001720 - 4398402 - DETECCIÓN Y DIAGNÓSTICO DE CASOS DE RABIA	Muy Alta	MUESTRA	Acumulado Anual	PROG.	0.00	0.00	1.00	0.00	0.00	0.00	1.00	0.00	300.00	0.00	0.00	0.00	0.00	0.00	300.00	
				EJEC.	0.00	0.00	0.00	0.00	0.00	0.00	0.00	0.00	0.00	0.00	0.00	0.00	0.00	0.00	0.00	
AOI00149001548 - 4398105 - VIVIENDAS EN AREAS DE RIESGO PARA DENGUE CON VIGILANCIA ENTOMOLOGICA CON OVITAMPAS Y LARVITAMPAS	Muy Alta	VIVIENDAS	Acumulado Anual	PROG.	0.00	0.00	0.00	1.00	2.00	0.00	3.00	0.00	0.00	0.00	0.00	0.00	36.00	0.00	36.00	
				EJEC.	0.00	0.00	0.00	0.00	0.00	0.00	0.00	0.00	0.00	0.00	0.00	0.00	36.00	0.00	36.00	
AOI00149000555 - 4398201 - CANES VACUNADOS CONTRA LA RABIA	Muy Alta	ANIMAL VACUNADO	Acumulado Anual	PROG.	1.00	2.00	0.00	0.00	0.00	0.00	3.00	100.00	2,159.00	0.00	137.27	420.25	833.00	0.00	3,549.52	
				EJEC.	1.00	2.00	0.00	0.00	0.00	0.00	3.00	100.00	0.00	0.00	137.27	420.25	833.00	0.00	1,390.52	
AOI00149003194 - 4397505 - EVALUACIÓN DE DIAGNOSTICO ESPECIALIZADO	Muy Alta	INFORME	Acumulado Anual	PROG.	458.00	458.00	458.00	458.00	458.00	739.00	3,029.00	99.01	455.40	6,772.60	7,367.60	6,772.60	6,772.60	7,857.60	35,998.40	
				EJEC.	450.00	450.00	450.00	450.00	460.00	739.00	2,999.00	99.01	455.40	6,772.60	7,367.60	6,772.60	6,772.60	7,857.60	35,998.40	
AOI00149001560 - 4398312 - PERSONA PROTEGIDA CON VACUNA ANTIAMARILICA	Muy Alta	PERSONA PROTEGIDA	Acumulado Anual	PROG.	9.00	9.00	0.00	31.00	0.00	2.00	51.00	100.00	0.00	0.00	0.00	0.00	0.00	0.00	0.00	
				EJEC.	9.00	9.00	0.00	31.00	0.00	2.00	51.00	100.00	0.00	0.00	0.00	0.00	0.00	0.00	0.00	
AOI00149000157 - 4398401 - PERSONA EXPUESTA A RABIA RECIBE ATENCION INTEGRAL	Muy Alta	PERSONA TRATADA	Acumulado Anual	PROG.	1.00	6.00	4.00	4.00	4.00	4.00	23.00	78.26	987.20	2,786.30	0.00	0.00	3,386.30	2,906.30	10,066.10	
				EJEC.	1.00	6.00	4.00	4.00	2.00	1.00	18.00	78.26	227.70	2,786.30	0.00	0.00	3,386.30	2,906.30	9,306.60	
AOI00149000876 - 4398425 - TRATAMIENTO DE PERSONAS CON TENIASIS	Muy Alta	PERSONA TRATADA	Acumulado Anual	PROG.	0.00	0.00	0.00	1.00	0.00	0.00	1.00	100.00	4.00	0.00	0.00	0.00	0.00	0.00	4.00	
				EJEC.	0.00	0.00	0.00	1.00	0.00	0.00	1.00	100.00	0.00	0.00	0.00	0.00	0.00	0.00	0.00	
AOI00149000863 - 4398402 - DETECCIÓN Y DIAGNÓSTICO DE CASOS DE RABIA	Muy Alta	MUESTRA	Acumulado Anual	PROG.	0.00	0.00	0.00	0.00	0.00	1.00	1.00	100.00	0.00	0.00	0.00	0.00	0.00	0.00	0.00	
				EJEC.	0.00	0.00	0.00	0.00	0.00	1.00	1.00	100.00	0.00	0.00	0.00	0.00	0.00	0.00	0.00	
AOI00149000224 - 4398002 - POBLACION INFORMADA SOBRE PREVENCIÓN Y CONTROL DE LAS ENFERMEDADES METAXENICAS Y ZOONOTICAS POR MEDIOS ALTERNATIVOS	Muy Alta	PERSONA INFORMADA	Acumulado Anual	PROG.	746.00	746.00	746.00	746.00	746.00	746.00	4,476.00	100.00	345.00	173.25	0.00	0.00	0.00	0.00	518.25	
				EJEC.	740.00	746.00	740.00	740.00	800.00	800.00	4,566.00	100.00	0.00	0.00	0.00	0.00	0.00	0.00	0.00	
AOI00149001752 - 4398312 - PERSONA PROTEGIDA CON VACUNA ANTIAMARILICA	Muy Alta	PERSONA PROTEGIDA	Acumulado Anual	PROG.	0.00	0.00	7.00	0.00	0.00	0.00	7.00	100.00	0.00	0.00	0.00	0.00	0.00	0.00	0.00	
				EJEC.	0.00	0.00	7.00	0.00	0.00	0.00	7.00	100.00	0.00	0.00	0.00	0.00	0.00	0.00	0.00	



AOI00149001064 - 4398404 - TRATAMIENTO DE PERSONAS CON DIAGNOSTICO DE ACCIDENTE POR ARACNIDOS	Muy Alta	PERSONA TRATADA	Acumulado Anual	PROG.	1.00	2.00	2.00	1.00	1.00	1.00	8.00	87.50	0.00	0.00	0.00	0.00	0.00	0.00	0.00	
				EJEC.	2.00	1.00	2.00	1.00	1.00	0.00	7.00									
AOI00149001067 - 4398409 - DIAGNOSTICO LABORATORIAL DE BRUCELA	Muy Alta	PERSONA DIAGNOSTICADA	Acumulado Anual	PROG.	0.00	0.00	0.00	1.00	0.00	0.00	1.00	100.00	0.00	0.00	0.00	0.00	0.00	0.00	0.00	0.00
				EJEC.	1.00	0.00	1.00	0.00	0.00	12.00	14.00									
AOI00149001070 - 4398424 - TAMIZAJE DE TENIASIS/CISTICERCOSIS EN ZONAS DE RIESGO	Muy Alta	PERSONA DIAGNOSTICADA	Acumulado Anual	PROG.	0.00	0.00	0.00	8.00	0.00	0.00	8.00	100.00	1,712.43	0.00	0.00	0.00	0.00	0.00	0.00	1,712.43
				EJEC.	0.00	0.00	0.00	0.00	0.00	20.00	20.00									
AOI00149003035 - 4398001 - POBLACION INFORMADA EN PREVENCIÓN Y CONTROL DE LAS ENFERMEDADES METAXENICAS Y ZOONOTICAS POR MEDIOS MASIVOS DE COMUNICACION	Muy Alta	PERSONA INFORMADA	Acumulado Anual	PROG.	2.00	0.00	0.00	0.00	0.00	0.00	2.00	100.00	500.00	0.00	0.00	0.00	0.00	0.00	0.00	500.00
				EJEC.	0.00	0.00	1.00	1.00	0.00	1.00	3.00									
AOI00149003087 - 4398408 - TRATAMIENTO DE PERSONAS CON DIAGNOSTICO DE ACCIDENTE POR OTRAS ESPECIES DE ANIMALES	Muy Alta	PERSONA TRATADA	Acumulado Anual	PROG.	1.00	0.00	0.00	0.00	0.00	0.00	1.00	100.00	4.35	0.00	0.00	0.00	0.00	0.00	0.00	4.35
				EJEC.	0.00	1.00	2.00	0.00	1.00	0.00	4.00									
AOI00149001651 - 4398315 - TRATAMIENTO DE CASOS DE LEISHMANIOSIS CUTANEO Y MUCOCUTANEA CON DROGAS DE 1RA LINEA	Muy Alta	PERSONA TRATADA	Acumulado Anual	PROG.	0.00	1.00	0.00	1.00	0.00	1.00	3.00	0.00	0.00	0.00	0.00	0.00	0.00	0.00	0.00	0.00
				EJEC.	0.00	0.00	0.00	0.00	0.00	0.00	0.00									
AOI00149001652 - 4398318 - LOCALIZACION Y DIAGNOSTICO DE CASOS DE CHAGAS EN MENORES DE 15 AÑOS	Muy Alta	PERSONA DIAGNOSTICADA	Acumulado Anual	PROG.	0.00	1.00	1.00	1.00	1.00	1.00	5.00	0.00	0.00	0.00	0.00	0.00	0.00	0.00	0.00	0.00
				EJEC.	0.00	0.00	0.00	0.00	0.00	0.00	0.00									
AOI00149002099 - 4398301 - LOCALIZACION Y DIAGNOSTICO DE CASOS DE MALARIA	Muy Alta	PERSONA DIAGNOSTICADA	Acumulado Anual	PROG.	1.00	0.00	0.00	0.00	0.00	0.00	1.00	0.00	227.70	2,786.30	2,786.30	2,786.30	2,786.30	2,786.30	2,786.30	14,159.20
				EJEC.	0.00	0.00	0.00	0.00	0.00	0.00	0.00									
AOI00149000845 - 4398303 - TRATAMIENTO Y SEGUIMIENTO DE CASOS DIAGNOSTICADOS CON MALARIA FALCIPARUM	Muy Alta	PERSONA TRATADA	Acumulado Anual	PROG.	0.00	1.00	0.00	0.00	0.00	0.00	1.00	0.00	0.00	0.00	0.00	0.00	0.00	0.00	0.00	0.00
				EJEC.	0.00	0.00	0.00	0.00	0.00	0.00	0.00									
AOI00149000850 - 4398308 - DETECCION Y DIAGNOSTICO DE CASOS DE BARTONELOSIS	Muy Alta	PERSONA DIAGNOSTICADA	Acumulado Anual	PROG.	19.00	20.00	19.00	20.00	19.00	20.00	117.00	100.00	15,463.81	0.00	0.00	0.00	0.00	0.00	0.00	15,463.81
				EJEC.	62.00	60.00	33.00	10.00	62.00	50.00	277.00									
AOI00149001195 - 4398315 - TRATAMIENTO DE CASOS DE LEISHMANIOSIS CUTANEO Y MUCOCUTANEA CON DROGAS DE 1RA LINEA	Muy Alta	PERSONA TRATADA	Acumulado Anual	PROG.	3.00	0.00	0.00	2.00	1.00	2.00	8.00	100.00	0.00	0.00	0.00	0.00	0.00	0.00	0.00	0.00
				EJEC.	3.00	0.00	0.00	2.00	1.00	2.00	8.00									
AOI00149001198 - 4398321 - LOCALIZACIÓN Y DIAGNÓSTICO DE CASOS PROBABLES DE CHIKUNGUNYA	Muy Alta	PERSONA DIAGNOSTICADA	Acumulado Anual	PROG.	3.00	3.00	4.00	3.00	4.00	3.00	20.00	0.00	439.18	0.00	0.00	0.00	0.00	0.00	0.00	439.18
				EJEC.	0.00	0.00	0.00	0.00	0.00	0.00	0.00									
AOI00149001563 - 4398315 - TRATAMIENTO DE CASOS DE LEISHMANIOSIS CUTANEO Y MUCOCUTANEA CON DROGAS DE 1RA LINEA	Muy Alta	PERSONA TRATADA	Acumulado Anual	PROG.	0.00	2.00	1.00	0.00	0.00	0.00	3.00	100.00	0.00	0.00	0.00	0.00	0.00	0.00	0.00	0.00
				EJEC.	0.00	2.00	1.00	0.00	0.00	0.00	3.00									
AOI00149003063 - 4398309 - TRATAMIENTO DE CASOS DE BARTONELOSIS AGUDA	Muy Alta	PERSONA TRATADA	Acumulado Anual	PROG.	589.00	0.00	0.00	0.00	0.00	0.00	589.00	0.00	0.00	0.00	0.00	0.00	0.00	0.00	0.00	0.00
				EJEC.	0.00	0.00	0.00	0.00	0.00	0.00	0.00									
AOI00149000153 - 4397701 - FAMILIAS QUE RECIBEN SESIONES DEMOSTRATIVAS PARA LA PREVENCIÓN Y CONTROL DE ENFERMEDADES METAXENICAS	Muy Alta	FAMILIA	Acumulado Anual	PROG.	5.00	5.00	8.00	10.00	15.00	12.00	55.00	100.00	0.00	0.00	0.00	240.00	0.00	0.00	0.00	240.00
				EJEC.	5.00	5.00	8.00	10.00	15.00	12.00	55.00									
AOI0014900303 - 4398002 - POBLACION INFORMADA SOBRE PREVENCIÓN Y CONTROL DE LAS ENFERMEDADES METAXENICAS Y ZOONOTICAS POR MEDIOS ALTERNATIVOS	Muy Alta	PERSONA INFORMADA	Acumulado Anual	PROG.	299.00	299.00	299.00	299.00	299.00	299.00	1,794.00	100.00	0.00	610.25	0.00	0.00	0.00	0.00	0.00	610.25
				EJEC.	290.00	290.00	299.00	290.00	320.00	320.00	1,809.00									
AOI00149000618 - 4397701 - FAMILIAS QUE RECIBEN SESIONES DEMOSTRATIVAS PARA LA PREVENCIÓN Y CONTROL DE ENFERMEDADES METAXENICAS	Muy Alta	FAMILIA	Acumulado Anual	PROG.	10.00	10.00	12.00	10.00	14.00	14.00	70.00	92.86	0.00	0.00	0.00	270.00	0.00	0.00	0.00	270.00
				EJEC.	10.00	5.00	12.00	10.00	14.00	14.00	65.00									
AOI00149001181 - 4398108 - VIVIENDAS EN AREAS DE TRANSMISION DE BARTONELOSIS Y/O LEISHMANIOSIS CON VIGILANCIA ENTOMOLOGICA	Muy Alta	VIVIENDAS	Acumulado Anual	PROG.	6.00	6.00	6.00	6.00	6.00	6.00	36.00	0.00	216.00	0.00	0.00	0.00	0.00	0.00	0.00	216.00
				EJEC.	0.00	0.00	0.00	0.00	0.00	0.00	0.00									
AOI00149001184 - 4398111 - VIVIENDAS EN AREAS DE TRANSMISION DE CHAGAS PROTEGIDAS CON TRATAMIENTO RESIDUAL	Muy Alta	VIVIENDAS	Acumulado Anual	PROG.	0.00	0.00	100.00	0.00	0.00	0.00	100.00	0.00	0.00	0.00	0.00	0.00	0.00	0.00	0.00	0.00
				EJEC.	0.00	0.00	0.00	0.00	0.00	0.00	0.00									
AOI00149000865 - 4398406 - TRATAMIENTO DE PERSONAS CON DIAGNOSTICO DE ACCIDENTE POR OFIDISMO	Muy Alta	PERSONA TRATADA	Acumulado Anual	PROG.	1.00	0.00	2.00	2.00	2.00	2.00	9.00	77.78	423.41	0.00	0.00	0.00	0.00	0.00	0.00	423.41
				EJEC.	1.00	3.00	1.00	2.00	0.00	0.00	7.00									
AOI00149000872 - 4398418 - TRATAMIENTO DE PERSONAS CON SOSPECHA DE LEPTOSPIROSIS	Muy Alta	PERSONA TRATADA	Acumulado Anual	PROG.	7.00	10.00	7.00	7.00	7.00	10.00	48.00	100.00	952.26	0.00	0.00	0.00	0.00	0.00	0.00	952.26
				EJEC.	25.00	15.00	15.00	25.00	29.00	18.00	127.00									



AOI00149000877 - 4398427 - DIAGNOSTICO CONFIRMATORIO DE CISTICERCOSIS	Muy Alta	PERSONA DIAGNOSTICADA	Acumulado Anual	PROG.	0.00	0.00	0.00	1.00	0.00	0.00	1.00	0.00	0.00	0.00	0.00	0.00	0.00	0.00	0.00
				EJEC.	0.00	0.00	0.00	0.00	0.00	0.00	0.00	0.00	0.00	0.00	0.00	0.00	0.00	0.00	0.00
AOI00149001302 - 4397702 - FAMILIAS QUE RECIBEN SESIONES EDUCATIVAS PARA LA PREVENCIÓN Y CONTROL DE ENFERMEDADES ZOONÓTICAS.	Muy Alta	FAMILIA	Acumulado Anual	PROG.	0.00	3.00	8.00	10.00	5.00	0.00	26.00	100.00	0.00	0.00	0.00	0.00	0.00	0.00	0.00
				EJEC.	0.00	3.00	8.00	10.00	5.00	0.00	26.00	0.00	0.00	0.00	0.00	0.00	0.00	0.00	0.00
AOI00149000484 - 4397701 - FAMILIAS QUE RECIBEN SESIONES DEMOSTRATIVAS PARA LA PREVENCIÓN Y CONTROL DE ENFERMEDADES METAXENICAS	Muy Alta	FAMILIA	Acumulado Anual	PROG.	10.00	12.00	19.00	12.00	15.00	20.00	88.00	100.00	0.00	0.00	0.00	340.00	0.00	0.00	340.00
				EJEC.	10.00	12.00	19.00	12.00	15.00	20.00	88.00	0.00	0.00	0.00	340.00	0.00	0.00	340.00	
AOI00149001546 - 4398102 - VIVIENDAS EN AREAS DE TRANSMISIÓN DE MALARIA CON VIGILANCIA ENTOMOLÓGICA	Muy Alta	VIVIENDAS	Acumulado Anual	PROG.	0.00	0.00	0.00	2.00	1.00	2.00	5.00	100.00	3,946.98	3,546.98	3,723.75	3,723.75	3,723.75	4,066.61	22,731.82
				EJEC.	0.00	0.00	0.00	2.00	1.00	2.00	5.00	3,946.98	3,546.98	3,723.75	3,723.75	3,723.75	4,066.61	22,731.82	
AOI00149001549 - 4398106 - VIVIENDAS UBICADAS EN ESCENARIO II Y III DE TRANSMISIÓN DE DENGUE PROTEGIDAS CON TRATAMIENTO FOCAL Y CONTROL FÍSICO	Muy Alta	VIVIENDAS	Acumulado Anual	PROG.	952.00	0.00	1,800.00	0.00	4,095.00	0.00	6,847.00	100.00	0.00	0.00	14,400.00	7,200.00	7,200.00	8,407.10	37,207.10
				EJEC.	952.00	0.00	1800.00	0.00	4095.00	0.00	6,847.00	0.00	0.00	14,400.00	7,200.00	7,200.00	8,407.10	37,207.10	
AOI00149001646 - 4398308 - DETECCIÓN Y DIAGNOSTICO DE CASOS DE BARTONELOSIS	Muy Alta	PERSONA DIAGNOSTICADA	Acumulado Anual	PROG.	0.00	4.00	1.00	0.00	3.00	0.00	8.00	100.00	0.00	0.00	0.00	0.00	0.00	0.00	0.00
				EJEC.	0.00	4.00	1.00	0.00	3.00	0.00	8.00	0.00	0.00	0.00	0.00	0.00	0.00	0.00	0.00
AOI00149000353 - 4398201 - CANES VACUNADOS CONTRA LA RABIA	Muy Alta	ANIMAL VACUNADO	Acumulado Anual	PROG.	0.00	0.00	0.00	0.00	0.00	0.00	S.P.	S.P.	0.00	0.00	75.95	192.75	238.00	0.00	506.70
				EJEC.	0.00	0.00	0.00	0.00	0.00	0.00	0.00	0.00	0.00	75.95	192.75	238.00	0.00	506.70	
AOI00149000620 - 4398002 - POBLACION INFORMADA SOBRE PREVENCIÓN Y CONTROL DE LAS ENFERMEDADES METAXENICAS Y ZOONÓTICAS POR MEDIOS ALTERNATIVOS	Muy Alta	PERSONA INFORMADA	Acumulado Anual	PROG.	290.00	290.00	290.00	290.00	290.00	290.00	1,740.00	100.00	770.25	0.00	0.00	0.00	0.00	0.00	770.25
				EJEC.	290.00	290.00	290.00	290.00	320.00	290.00	1,770.00	0.00	0.00	0.00	0.00	0.00	0.00	0.00	
AOI00149000837 - 4398105 - VIVIENDAS EN AREAS DE RIESGO PARA DENGUE CON VIGILANCIA ENTOMOLÓGICA CON OVITRAMPAS Y LARVITRAMPAS	Muy Alta	VIVIENDAS	Acumulado Anual	PROG.	14.00	14.00	14.00	14.00	14.00	14.00	84.00	100.00	0.00	0.00	0.00	0.00	99.00	0.00	99.00
				EJEC.	14.00	14.00	14.00	14.00	14.00	14.00	84.00	0.00	0.00	0.00	0.00	99.00	0.00	99.00	
AOI00149000847 - 4398305 - ATENCIÓN CASOS DE DENGUE SIN SIGNOS DE ALARMA	Muy Alta	PERSONA ATENDIDA	Acumulado Anual	PROG.	40.00	35.00	35.00	35.00	35.00	35.00	215.00	77.67	0.00	0.00	0.00	0.00	0.00	0.00	0.00
				EJEC.	33.00	40.00	31.00	30.00	16.00	17.00	167.00	0.00	0.00	0.00	0.00	0.00	0.00	0.00	
AOI00149001176 - 4398102 - VIVIENDAS EN AREAS DE TRANSMISIÓN DE MALARIA CON VIGILANCIA ENTOMOLÓGICA	Muy Alta	VIVIENDAS	Acumulado Anual	PROG.	0.00	0.00	0.00	1.00	3.00	4.00	8.00	100.00	11,484.34	10,684.34	11,226.29	11,226.29	11,226.29	11,569.15	67,416.70
				EJEC.	0.00	0.00	0.00	2.00	3.00	4.00	9.00	11,484.34	10,684.34	11,226.29	11,226.29	11,226.29	11,569.15	67,416.70	
AOI00149001189 - 4398305 - ATENCIÓN CASOS DE DENGUE SIN SIGNOS DE ALARMA	Muy Alta	PERSONA ATENDIDA	Acumulado Anual	PROG.	7.00	4.00	13.00	14.00	2.00	14.00	54.00	100.00	0.00	0.00	0.00	0.00	0.00	0.00	0.00
				EJEC.	7.00	4.00	13.00	14.00	2.00	14.00	54.00	0.00	0.00	0.00	0.00	0.00	0.00	0.00	
AOI00149001193 - 4398313 - DIAGNOSTICO Y TRATAMIENTO DE LOS CASOS DE FIEBRE AMARILLA	Muy Alta	PERSONA DIAGNOSTICADA	Acumulado Anual	PROG.	1.00	0.00	0.00	0.00	0.00	0.00	1.00	0.00	21,306.00	0.00	0.00	0.00	0.00	0.00	21,306.00
				EJEC.	0.00	0.00	0.00	0.00	0.00	0.00	0.00	0.00	0.00	0.00	0.00	0.00	0.00	0.00	
AOI00149003038 - 4398303 - TRATAMIENTO Y SEGUIMIENTO DE LOS CASOS DIAGNOSTICADOS CON MALARIA FALCIPARUM	Muy Alta	PERSONA TRATADA	Acumulado Anual	PROG.	1.00	0.00	0.00	0.00	0.00	0.00	1.00	0.00	0.00	0.00	0.00	0.00	0.00	0.00	0.00
				EJEC.	0.00	0.00	0.00	0.00	0.00	0.00	0.00	0.00	0.00	0.00	0.00	0.00	0.00	0.00	
AOI00149000064 - 4398102 - VIVIENDAS EN AREAS DE TRANSMISIÓN DE MALARIA CON VIGILANCIA ENTOMOLÓGICA	Muy Alta	VIVIENDAS	Acumulado Anual	PROG.	0.00	0.00	0.00	1.00	1.00	1.00	3.00	100.00	11,503.39	10,703.39	11,246.40	11,246.40	11,246.40	11,589.26	67,535.24
				EJEC.	0.00	0.00	0.00	1.00	1.00	1.00	3.00	11,503.39	10,703.39	11,246.40	11,246.40	11,246.40	11,589.26	67,535.24	
AOI00149001047 - 4398302 - TRATAMIENTO Y SEGUIMIENTO DE LOS CASOS DIAGNOSTICADOS DE MALARIA CON PLASMODIUM VIVAX	Muy Alta	PERSONA TRATADA	Acumulado Anual	PROG.	0.00	0.00	1.00	0.00	1.00	0.00	2.00	100.00	0.00	0.00	0.00	0.00	0.00	0.00	0.00
				EJEC.	0.00	0.00	1.00	0.00	1.00	0.00	2.00	0.00	0.00	0.00	0.00	0.00	0.00	0.00	
AOI00149001049 - 4398305 - ATENCIÓN CASOS DE DENGUE SIN SIGNOS DE ALARMA	Muy Alta	PERSONA ATENDIDA	Acumulado Anual	PROG.	2.00	7.00	3.00	7.00	10.00	3.00	32.00	100.00	0.00	0.00	0.00	0.00	0.00	0.00	0.00
				EJEC.	2.00	7.00	3.00	7.00	10.00	3.00	32.00	0.00	0.00	0.00	0.00	0.00	0.00	0.00	
AOI00149001051 - 4398307 - ATENCIÓN Y TRATAMIENTO DE CASOS DE DENGUE GRAVE	Muy Alta	PERSONA TRATADA	Acumulado Anual	PROG.	0.00	0.00	1.00	0.00	0.00	0.00	1.00	0.00	0.00	0.00	0.00	0.00	0.00	0.00	0.00
				EJEC.	0.00	0.00	0.00	0.00	0.00	0.00	0.00	0.00	0.00	0.00	0.00	0.00	0.00	0.00	
AOI00149001052 - 4398308 - DETECCIÓN Y DIAGNOSTICO DE CASOS DE BARTONELOSIS	Muy Alta	PERSONA DIAGNOSTICADA	Acumulado Anual	PROG.	20.00	21.00	21.00	20.00	20.00	20.00	122.00	87.70	20,359.38	0.00	0.00	0.00	0.00	0.00	20,359.38
				EJEC.	11.00	14.00	36.00	25.00	18.00	3.00	107.00	0.00	0.00	0.00	0.00	0.00	0.00	0.00	
AOI00149001057 - 4398315 - TRATAMIENTO DE CASOS DE LEISHMANIOSIS CUTANEO Y MUCOCUTANEA CON DROGAS DE 1RA LINEA	Muy Alta	PERSONA TRATADA	Acumulado Anual	PROG.	0.00	0.00	1.00	0.00	0.00	0.00	1.00	100.00	0.00	0.00	0.00	0.00	0.00	0.00	0.00
				EJEC.	0.00	0.00	1.00	0.00	0.00	0.00	1.00	0.00	0.00	0.00	0.00	0.00	0.00	0.00	
AOI00149001058 - 4398318 - LOCALIZACIÓN Y DIAGNOSTICO DE CASOS DE CHAGAS EN MENORES DE 15 AÑOS	Muy Alta	PERSONA DIAGNOSTICADA	Acumulado Anual	PROG.	0.00	1.00	1.00	1.00	1.00	1.00	5.00	100.00	30,460.00	0.00	0.00	0.00	0.00	0.00	30,460.00
				EJEC.	0.00	0.00	0.00	0.00	0.00	82.00	82.00	0.00	0.00	0.00	0.00	0.00	0.00		



AOI00149000851 - 4398309 - TRATAMIENTO DE CASOS DE BARTONELOSIS AGUDA	Muy Alta	PERSONA TRATADA	Acumulado Anual	PROG.	0.00	0.00	1.00	0.00	1.00	1.00	3.00	0.00	0.00	0.00	0.00	0.00	0.00	0.00	0.00
				EJEC.	0.00	0.00	0.00	0.00	0.00	0.00	0.00	0.00	0.00	0.00	0.00	0.00	0.00	0.00	0.00
AOI00149000857 - 4398317 - TRATAMIENTO DE CASOS DE LEISHMANIOSIS CUTANEA MUCOSA GRAVE (LMCG)	Muy Alta	PERSONA TRATADA	Acumulado Anual	PROG.	1.00	0.00	0.00	0.00	1.00	0.00	2.00	0.00	0.00	0.00	0.00	0.00	0.00	0.00	0.00
				EJEC.	0.00	0.00	0.00	0.00	0.00	0.00	0.00	0.00	0.00	0.00	0.00	0.00	0.00	0.00	0.00
AOI00149000858 - 4398318 - LOCALIZACION Y DIAGNOSTICO DE CASOS DE CHAGAS EN MENORES DE 15 AÑOS	Muy Alta	PERSONA DIAGNOSTICADA	Acumulado Anual	PROG.	0.00	1.00	1.00	1.00	1.00	1.00	5.00	100.00	0.00	0.00	0.00	0.00	0.00	0.00	0.00
				EJEC.	0.00	0.00	0.00	0.00	62.00	7.00	69.00	0.00	0.00	0.00	0.00	0.00	0.00	0.00	0.00
AOI00149001187 - 4398302 - TRATAMIENTO Y SEGUIMIENTO DE LOS CASOS DIAGNOSTICADOS DE MALARIA CON PLASMODIUM VIVAX	Muy Alta	PERSONA TRATADA	Acumulado Anual	PROG.	0.00	0.00	1.00	0.00	0.00	0.00	1.00	100.00	0.00	0.00	0.00	0.00	0.00	0.00	0.00
				EJEC.	0.00	0.00	1.00	0.00	0.00	0.00	1.00	0.00	0.00	0.00	0.00	0.00	0.00	0.00	0.00
AOI00149003013 - 4398112 - VIVIENDAS PROTEGIDAS DE LOS PRINCIPALES CONDICIONANTES EN LAS AREAS DE RIESGO DE TRANSMISION DE RABIA SILVESTRE	Muy Alta	VIVIENDAS	Acumulado Anual	PROG.	2.00	0.00	0.00	0.00	0.00	0.00	2.00	0.00	0.00	0.00	0.00	0.00	0.00	0.00	0.00
				EJEC.	0.00	0.00	0.00	0.00	0.00	0.00	0.00	0.00	0.00	0.00	0.00	0.00	0.00	0.00	0.00
AOI00149001729 - 4398107 - VIVIENDAS UBICADAS EN ESCENARIO II Y III DE TRANSMISION DE DENGUE PROTEGIDAS CON NEBULIZACION ESPACIAL	Muy Alta	VIVIENDAS	Acumulado Anual	PROG.	0.00	304.00	0.00	0.00	0.00	0.00	304.00	100.00	0.00	0.00	0.00	176.00	0.00	0.00	176.00
				EJEC.	0.00	304.00	0.00	0.00	0.00	0.00	304.00	0.00	0.00	0.00	176.00	0.00	0.00	176.00	0.00
AOI00149000223 - 4397703 - COMUNIDADES PRIORIZADAS EN EL DISTRITO QUE ESTÁN IMPLEMENTANDO LA VIGILANCIA COMUNITARIA ASOCIADA A ENFERMEADES METAXENICAS Y ZOONOTICAS	Muy Alta	COMUNIDAD	Acumulado Anual	PROG.	1.00	2.00	1.00	2.00	1.00	2.00	9.00	100.00	605.53	0.00	0.00	0.00	0.00	0.00	605.53
				EJEC.	0.00	0.00	1.00	4.00	5.00	5.00	15.00	0.00	0.00	0.00	0.00	0.00	0.00	0.00	0.00
AOI00149002098 - 4398301 - LOCALIZACION Y DIAGNOSTICO DE CASOS DE MALARIA	Muy Alta	PERSONA DIAGNOSTICADA	Acumulado Anual	PROG.	1.00	0.00	0.00	0.00	0.00	0.00	1.00	0.00	0.00	0.00	0.00	0.00	0.00	0.00	0.00
				EJEC.	0.00	0.00	0.00	0.00	0.00	0.00	0.00	0.00	0.00	0.00	0.00	0.00	0.00	0.00	0.00
AOI00149003100 - 4398408 - TRATAMIENTO DE PERSONAS CON DIAGNOSTICO DE ACCIDENTE POR OTRAS ESPECIES DE ANIMALES	Muy Alta	PERSONA TRATADA	Acumulado Anual	PROG.	1.00	0.00	0.00	0.00	0.00	0.00	1.00	100.00	34.77	0.00	0.00	0.00	0.00	0.00	34.77
				EJEC.	0.00	1.00	2.00	0.00	0.00	0.00	3.00	0.00	0.00	0.00	0.00	0.00	0.00	0.00	0.00
AOI00149000485 - 4397703 - COMUNIDADES PRIORIZADAS EN EL DISTRITO QUE ESTÁN IMPLEMENTANDO LA VIGILANCIA COMUNITARIA ASOCIADA A ENFERMEADES METAXENICAS Y ZOONOTICAS	Muy Alta	COMUNIDAD	Acumulado Anual	PROG.	1.00	1.00	0.00	1.00	1.00	1.00	5.00	100.00	500.13	0.00	0.00	0.00	0.00	0.00	500.13
				EJEC.	0.00	0.00	0.00	4.00	0.00	1.00	5.00	0.00	0.00	0.00	0.00	0.00	0.00	0.00	0.00
AOI001490001661 - 4398418 - TRATAMIENTO DE PERSONAS CON DIAGNOSTICO DE FIEBRE DE LEPTOSPIROSIS	Muy Alta	PERSONA TRATADA	Acumulado Anual	PROG.	0.00	0.00	2.00	0.00	0.00	0.00	2.00	100.00	0.00	0.00	0.00	0.00	0.00	0.00	0.00
				EJEC.	0.00	0.00	2.00	0.00	0.00	0.00	2.00	0.00	0.00	0.00	0.00	0.00	0.00	0.00	0.00
AOI00149002097 - 4398301 - LOCALIZACION Y DIAGNOSTICO DE CASOS DE MALARIA	Muy Alta	PERSONA DIAGNOSTICADA	Acumulado Anual	PROG.	1.00	0.00	0.00	0.00	0.00	0.00	1.00	0.00	227.70	2,886.30	2,886.30	2,886.30	2,886.30	2,886.30	14,659.20
				EJEC.	0.00	0.00	0.00	0.00	0.00	0.00	0.00	0.00	227.70	2,886.30	2,886.30	2,886.30	2,886.30	2,886.30	14,659.20
AOI00149002100 - 4398301 - LOCALIZACION Y DIAGNOSTICO DE CASOS DE MALARIA	Muy Alta	PERSONA DIAGNOSTICADA	Acumulado Anual	PROG.	1.00	0.00	0.00	0.00	0.00	0.00	1.00	0.00	0.00	0.00	0.00	0.00	0.00	0.00	0.00
				EJEC.	0.00	0.00	0.00	0.00	0.00	0.00	0.00	0.00	0.00	0.00	0.00	0.00	0.00	0.00	0.00
AOI00149003175 - 4398419 - DIAGNOSTICO LABORATORIAL DE LEPTOSPIROSIS	Muy Alta	PERSONA DIAGNOSTICADA	Acumulado Anual	PROG.	35.00	6.00	35.00	6.00	4.00	18.00	104.00	100.00	0.00	0.00	0.00	0.00	0.00	470.00	470.00
				EJEC.	35.00	6.00	35.00	6.00	4.00	18.00	104.00	0.00	0.00	0.00	0.00	0.00	0.00	470.00	470.00
AOI00149000222 - 4397701 - FAMILIAS QUE RECIBEN SESIONES DEMOSTRATIVAS PARA LA PREVENCION Y CONTROL DE ENFERMEADES METAXENICAS	Muy Alta	FAMILIA	Acumulado Anual	PROG.	15.00	18.00	8.00	35.00	14.00	25.00	115.00	100.00	0.00	0.00	0.00	405.00	0.00	0.00	405.00
				EJEC.	15.00	18.00	8.00	35.00	14.00	25.00	115.00	0.00	0.00	0.00	405.00	0.00	0.00	405.00	
AOI00149001755 - 4398315 - TRATAMIENTO DE CASOS DE LEISHMANIOSIS CUTANEO Y MUCOCUTANEA CON DROGAS DE 1RA LINEA	Muy Alta	PERSONA TRATADA	Acumulado Anual	PROG.	0.00	1.00	0.00	1.00	0.00	1.00	3.00	66.67	0.00	0.00	0.00	0.00	0.00	0.00	0.00
				EJEC.	0.00	0.00	0.00	0.00	0.00	2.00	2.00	0.00	0.00	0.00	0.00	0.00	0.00	0.00	0.00
AOI00149001758 - 4398321 - LOCALIZACION Y DIAGNOSTICO DE CASOS PROBABLES DE CHIKUNGUNYA	Muy Alta	PERSONA DIAGNOSTICADA	Acumulado Anual	PROG.	1.00	2.00	2.00	2.00	2.00	2.00	11.00	0.00	0.00	0.00	0.00	0.00	0.00	0.00	0.00
				EJEC.	0.00	0.00	0.00	0.00	0.00	0.00	0.00	0.00	0.00	0.00	0.00	0.00	0.00	0.00	0.00
AOI00149001037 - 4397704 - MUNICIPIOS QUE IMPLEMENTAN ACCIONES PARA MEJORAR O MITIGAR LAS CONDICIONES QUE GENERAN RIESGO PARA ENFERMAR DE ENFERMEADES METAXENICAS Y ZOONOTICAS	Muy Alta	MUNICIPIO	Acumulado Anual	PROG.	0.00	0.00	0.00	0.00	0.00	1.00	1.00	100.00	0.00	0.00	0.00	0.00	0.00	0.00	0.00
				EJEC.	0.00	0.00	0.00	0.00	0.00	1.00	1.00	0.00	0.00	0.00	0.00	0.00	0.00	0.00	0.00
AOI00149003037 - 4398111 - VIVIENDAS EN AREAS DE TRANSMISION DE CHAGAS PROTEGIDAS CON TRATAMIENTO RESIDUAL	Muy Alta	VIVIENDAS	Acumulado Anual	PROG.	100.00	0.00	0.00	0.00	0.00	0.00	100.00	0.00	0.00	0.00	0.00	0.00	0.00	0.00	0.00
				EJEC.	0.00	0.00	0.00	0.00	0.00	0.00	0.00	0.00	0.00	0.00	0.00	0.00	0.00	0.00	0.00
AOI00149001553 - 4398110 - VIVIENDAS EN AREAS DE TRANSMISION DE CHAGAS CON VIGILANCIA ENTOMOLOGICA	Muy Alta	VIVIENDAS	Acumulado Anual	PROG.	3.00	4.00	4.00	4.00	4.00	4.00	23.00	0.00	0.00	0.00	0.00	0.00	0.00	0.00	0.00
				EJEC.	0.00	0.00	0.00	0.00	0.00	0.00	0.00	0.00	0.00	0.00	0.00	0.00	0.00	0.00	0.00
AOI00149001573 - 4398424 - TAMIZAJE DE TENIASIS/CISTICERCOSIS EN ZONAS DE RIESGO	Muy Alta	PERSONA DIAGNOSTICADA	Acumulado Anual	PROG.	0.00	0.00	0.00	3.00	0.00	0.00	3.00	100.00	518.92	0.00	0.00	0.00	0.00	0.00	518.92
				EJEC.	0.00	0.00	0.00	0.00	0.00	15.00	15.00	0.00	0.00	0.00	0.00	0.00	0.00	0.00	0.00



AOI00149003066 - 4398428 - TAMIZAJE DE EQUINOCOCOSIS EN AREAS DE RIESGO	Muy Alta	PERSONA DIAGNOSTICADA	Acumulado Anual	PROG.	10.00	0.00	0.00	0.00	0.00	0.00	10.00	100.00	20.85	0.00	0.00	0.00	0.00	0.00	20.85
				EJEC.	0.00	0.00	0.00	0.00	0.00	15.00	15.00					0.00	0.00	0.00	0.00
AOI00149001505 - 4397702 - FAMILIAS QUE RECIBEN SESIONES EDUCATIVAS PARA LA PREVENCIÓN Y CONTROL DE ENFERMEDADES ZOONÓTICAS.	Muy Alta	FAMILIA	Acumulado Anual	PROG.	7.00	8.00	8.00	8.00	8.00	8.00	47.00	63.83	0.00	0.00	0.00	0.00	0.00	0.00	0.00
				EJEC.	5.00	0.00	8.00	0.00	10.00	7.00	30.00					0.00	0.00	0.00	0.00
AOI00149002623 - 4397705 - DOCENTES, DIRECTIVOS Y PADRES DE FAMILIA, CAPACITADOS Y COMPROMETIDOS A DESARROLLAR ACCIONES PARA LA PROMOCIÓN DE PRÁCTICAS SALUDABLES PARA LA PREVENCIÓN DE LAS ENFERMEDADES METAXENICAS Y ZOONÓTICAS	Muy Alta	PERSONA CAPACITADA	Acumulado Anual	PROG.	0.00	0.00	3.00	3.00	3.00	3.00	12.00	0.00	0.00	0.00	0.00	0.00	0.00	0.00	0.00
				EJEC.	0.00	0.00	0.00	0.00	0.00	0.00	0.00					0.00	0.00	0.00	0.00
AOI00149001642 - 4398302 - TRATAMIENTO Y SEGUIMIENTO DE LOS CASOS DIAGNOSTICADOS DE MALARIA CON PLASMODIUM VIVAX	Muy Alta	PERSONA TRATADA	Acumulado Anual	PROG.	0.00	0.00	1.00	0.00	1.00	0.00	2.00	0.00	1,931.00	0.00	0.00	0.00	0.00	0.00	1,931.00
				EJEC.	0.00	0.00	0.00	0.00	0.00	0.00	0.00					0.00	0.00	0.00	0.00
AOI00149001650 - 4398314 - LOCALIZACIÓN Y DIAGNÓSTICO DE CASOS DE LEISHMANIOSIS CUTÁNEA Y MUCOCUTÁNEA	Muy Alta	PERSONA DIAGNOSTICADA	Acumulado Anual	PROG.	7.00	7.00	7.00	7.00	7.00	8.00	43.00	0.00	240.00	0.00	0.00	40.00	0.00	0.00	280.00
				EJEC.	0.00	0.00	0.00	0.00	0.00	0.00	0.00					0.00	0.00	0.00	0.00
AOI00149000852 - 4398312 - PERSONA PROTEGIDA CON VACUNA ANTIAMARILICA	Muy Alta	PERSONA PROTEGIDA	Acumulado Anual	PROG.	2.00	0.00	0.00	6.00	4.00	0.00	12.00	100.00	0.00	0.00	0.00	0.00	0.00	0.00	0.00
				EJEC.	2.00	0.00	0.00	6.00	4.00	0.00	12.00					0.00	0.00	0.00	0.00
AOI00149000859 - 4398319 - VIGILANCIA EN SEROLÓGICA EN GESTANTES DE AREA ENDEMIKA DE CHAGAS	Muy Alta	PERSONA DIAGNOSTICADA	Acumulado Anual	PROG.	7.00	7.00	7.00	7.00	7.00	7.00	42.00	0.00	0.00	0.00	52.00	0.00	0.00	0.00	52.00
				EJEC.	0.00	0.00	0.00	0.00	0.00	0.00	0.00					0.00	0.00	0.00	0.00
AOI00149000028 - 4398301 - LOCALIZACIÓN Y DIAGNÓSTICO DE CASOS DE MALARIA	Muy Alta	PERSONA DIAGNOSTICADA	Acumulado Anual	PROG.	19.00	28.00	10.00	26.00	62.00	44.00	189.00	99.47	5,139.62	4,739.62	5,203.25	5,203.25	10,004.92	5,717.25	36,007.91
				EJEC.	19.00	28.00	9.00	26.00	62.00	44.00	188.00					5,139.62	4,739.62	5,203.25	5,203.25
AOI00149001724 - 4398105 - VIVIENDAS EN AREAS DE RIESGO PARA DENGUE CON VIGILANCIA ENTOMOLÓGICA CON OVTIRAMPAS Y LARVITRAMPAS	Muy Alta	VIVIENDAS	Acumulado Anual	PROG.	0.00	0.00	2.00	1.00	1.00	1.00	5.00	100.00	0.00	0.00	0.00	0.00	0.00	0.00	0.00
				EJEC.	0.00	0.00	2.00	1.00	1.00	1.00	5.00					0.00	0.00	0.00	0.00
AOI00149001727 - 4398106 - VIVIENDAS UBICADAS EN ESCENARIO II Y III DE TRANSMISIÓN DE DENGUE PROTEGIDAS CON TRATAMIENTO FOCAL Y CONTROL FÍSICO	Muy Alta	VIVIENDAS	Acumulado Anual	PROG.	223.00	0.00	223.00	0.00	223.00	0.00	669.00	100.00	19,124.07	324.00	324.00	324.00	324.00	324.00	20,744.07
				EJEC.	223.00	0.00	446.00	0.00	673.00	0.00	1,342.00					0.00	0.00	0.00	0.00
AOI00149001053 - 4398309 - TRATAMIENTO DE CASOS DE BARTONELOSIS AGUDA	Muy Alta	PERSONA TRATADA	Acumulado Anual	PROG.	1.00	0.00	0.00	1.00	0.00	0.00	2.00	0.00	0.00	0.00	0.00	0.00	0.00	0.00	0.00
				EJEC.	0.00	0.00	0.00	0.00	0.00	0.00	0.00					0.00	0.00	0.00	0.00
AOI00149001054 - 4398312 - PERSONA PROTEGIDA CON VACUNA ANTIAMARILICA	Muy Alta	PERSONA PROTEGIDA	Acumulado Anual	PROG.	0.00	0.00	14.00	1.00	20.00	4.00	39.00	100.00	0.00	0.00	0.00	0.00	0.00	0.00	0.00
				EJEC.	0.00	0.00	14.00	1.00	20.00	4.00	39.00					0.00	0.00	0.00	0.00
AOI00149003172 - 4398111 - VIVIENDAS EN AREAS DE TRANSMISIÓN DE CHAGAS PROTEGIDAS CON TRATAMIENTO RESIDUAL	Muy Alta	VIVIENDAS	Acumulado Anual	PROG.	100.00	0.00	0.00	0.00	0.00	0.00	100.00	0.00	427.15	0.00	0.00	0.00	0.00	0.00	427.15
				EJEC.	0.00	0.00	0.00	0.00	0.00	0.00	0.00					0.00	0.00	0.00	0.00
AOI00149001566 - 4398322 - ATENCIÓN Y TRATAMIENTO DE CASOS DE CHIKUNGUNYA	Muy Alta	PERSONA TRATADA	Acumulado Anual	PROG.	1.00	0.00	0.00	0.00	0.00	0.00	1.00	0.00	0.00	0.00	0.00	0.00	0.00	0.00	0.00
				EJEC.	0.00	0.00	0.00	0.00	0.00	0.00	0.00					0.00	0.00	0.00	0.00
AOI00149001567 - 4398321 - LOCALIZACIÓN Y DIAGNÓSTICO DE CASOS PROBABLES DE CHIKUNGUNYA	Muy Alta	PERSONA DIAGNOSTICADA	Acumulado Anual	PROG.	1.00	1.00	2.00	2.00	2.00	2.00	10.00	0.00	0.00	0.00	0.00	0.00	0.00	0.00	0.00
				EJEC.	0.00	0.00	0.00	0.00	0.00	0.00	0.00					0.00	0.00	0.00	0.00
AOI00149001721 - 4397702 - FAMILIAS QUE RECIBEN SESIONES EDUCATIVAS PARA LA PREVENCIÓN Y CONTROL DE ENFERMEDADES ZOONÓTICAS.	Muy Alta	FAMILIA	Acumulado Anual	PROG.	5.00	3.00	0.00	0.00	12.00	7.00	27.00	100.00	0.00	0.00	0.00	0.00	0.00	0.00	0.00
				EJEC.	5.00	3.00	0.00	0.00	12.00	7.00	27.00					0.00	0.00	0.00	0.00
AOI00149000553 - 4398002 - POBLACIÓN INFORMADA SOBRE PREVENCIÓN Y CONTROL DE LAS ENFERMEDADES METAXENICAS Y ZOONÓTICAS POR MEDIOS ALTERNATIVOS	Muy Alta	PERSONA INFORMADA	Acumulado Anual	PROG.	697.00	697.00	697.00	697.00	697.00	697.00	4,182.00	99.52	610.25	0.00	0.00	0.00	0.00	0.00	610.25
				EJEC.	690.00	690.00	690.00	690.00	705.00	697.00	4,162.00					0.00	0.00	0.00	0.00
AOI00149001754 - 4398314 - LOCALIZACIÓN Y DIAGNÓSTICO DE CASOS DE LEISHMANIOSIS CUTÁNEA Y MUCOCUTÁNEA	Muy Alta	PERSONA DIAGNOSTICADA	Acumulado Anual	PROG.	10.00	9.00	10.00	9.00	10.00	10.00	58.00	0.00	240.00	0.00	0.00	0.00	0.00	0.00	240.00
				EJEC.	0.00	0.00	0.00	0.00	0.00	0.00	0.00					0.00	0.00	0.00	0.00
AOI00149003097 - 4398309 - TRATAMIENTO DE CASOS DE BARTONELOSIS AGUDA	Muy Alta	PERSONA TRATADA	Acumulado Anual	PROG.	343.00	0.00	0.00	0.00	0.00	0.00	343.00	0.00	0.00	0.00	0.00	0.00	0.00	0.00	0.00
				EJEC.	0.00	0.00	0.00	0.00	0.00	0.00	0.00					0.00	0.00	0.00	0.00
AOI00149000352 - 4398002 - POBLACIÓN INFORMADA SOBRE PREVENCIÓN Y CONTROL DE LAS ENFERMEDADES METAXENICAS Y ZOONÓTICAS POR MEDIOS ALTERNATIVOS	Muy Alta	PERSONA INFORMADA	Acumulado Anual	PROG.	300.00	300.00	300.00	306.00	450.00	469.00	2,125.00	100.00	0.00	0.00	0.00	0.00	1,274.96	0.00	1,274.96
				EJEC.	300.00	300.00	300.00	306.00	450.00	469.00	2,125.00					0.00	0.00	0.00	0.00
AOI00149000488 - 4398201 - CANES VACUNADOS CONTRA LA RABIA	Muy Alta	ANIMAL VACUNADO	Acumulado Anual	PROG.	0.00	0.00	0.00	0.00	0.00	0.00	S.P.	S.P.	1,619.25	0.00	126.98	383.25	990.99	0.00	3,120.47
				EJEC.	0.00	0.00	0.00	0.00	0.00	0.00	0.00					0.00	0.00	126.98	383.25



AOI00149003084 - 4398309 - TRATAMIENTO DE CASOS DE BARTONELOSIS AGUDA	Muy Alta	PERSONA TRATADA	Acumulado Anual	PROG.	356.00	0.00	0.00	0.00	0.00	0.00	0.00	356.00	0.00	0.00	0.00	0.00	0.00	0.00	0.00	0.00	
				EJEC.	0.00	0.00	0.00	0.00	0.00	0.00	0.00	0.00	0.00	0.00	0.00	0.00	0.00	0.00	0.00	0.00	0.00
AOI00149001182 - 4398109 - VIVIENDAS EN AREAS DE TRANSMISION DE BARTONELOSIS Y/O LEISHMANIOSIS PROTEGIDAS CON TRATAMIENTO RESIDUAL	Muy Alta	VIVIENDAS	Acumulado Anual	PROG.	0.00	300.00	0.00	200.00	0.00	0.00	0.00	500.00	0.00	0.00	0.00	0.00	0.00	0.00	0.00	0.00	0.00
				EJEC.	0.00	0.00	0.00	0.00	0.00	0.00	0.00	0.00	0.00	0.00	0.00	0.00	0.00	0.00	0.00	0.00	0.00
AOI00149003120 - 4398320 - TRATAMIENTO DE LOS CASOS DIAGNOSTICADOS CON CHAGAS	Muy Alta	PERSONA TRATADA	Acumulado Anual	PROG.	9.00	0.00	0.00	0.00	0.00	0.00	0.00	9.00	0.00	8,277.05	0.00	0.00	0.00	0.00	0.00	0.00	8,277.05
				EJEC.	0.00	0.00	0.00	0.00	0.00	0.00	0.00	0.00	0.00	0.00	0.00	0.00	0.00	0.00	0.00	0.00	0.00
AOI00149001316 - 4398305 - ATENCION CASOS DE DENGUE SIN SIGNOS DE ALARMA	Muy Alta	PERSONA ATENDIDA	Acumulado Anual	PROG.	20.00	1.00	4.00	0.00	0.00	4.00	29.00	100.00	0.00	0.00	0.00	0.00	0.00	0.00	0.00	0.00	0.00
				EJEC.	20.00	1.00	4.00	0.00	0.00	4.00	29.00	0.00	0.00	0.00	0.00	0.00	0.00	0.00	0.00	0.00	0.00
AOI00149001319 - 4398313 - DIAGNOSTICO Y TRATAMIENTO DE LOS CASOS DE FIEBRE AMARILLA	Muy Alta	PERSONA DIAGNOSTICADA	Acumulado Anual	PROG.	1.00	0.00	0.00	0.00	0.00	0.00	1.00	0.00	0.00	0.00	0.00	0.00	0.00	0.00	0.00	0.00	0.00
				EJEC.	0.00	0.00	0.00	0.00	0.00	0.00	0.00	0.00	0.00	0.00	0.00	0.00	0.00	0.00	0.00	0.00	0.00
AOI00149001558 - 4398305 - ATENCION CASOS DE DENGUE SIN SIGNOS DE ALARMA	Muy Alta	PERSONA ATENDIDA	Acumulado Anual	PROG.	15.00	8.00	10.00	0.00	3.00	4.00	40.00	100.00	0.00	0.00	0.00	0.00	0.00	0.00	0.00	0.00	0.00
				EJEC.	15.00	8.00	10.00	0.00	3.00	4.00	40.00	0.00	0.00	0.00	0.00	0.00	0.00	0.00	0.00	0.00	0.00
AOI00149000011 - 4398301 - LOCALIZACION Y DIAGNOSTICO DE CASOS DE MALARIA	Muy Alta	PERSONA DIAGNOSTICADA	Acumulado Anual	PROG.	62.00	60.00	33.00	14.00	60.00	47.00	276.00	100.00	23,575.58	24,484.18	26,641.56	26,641.56	31,443.22	23,012.56	155,798.66		
				EJEC.	62.00	60.00	33.00	14.00	60.00	47.00	276.00	23,575.58	24,484.18	26,641.56	26,641.56	31,443.22	23,012.56	155,798.66			
AOI00149001310 - 4398109 - VIVIENDAS EN AREAS DE TRANSMISION DE BARTONELOSIS Y/O LEISHMANIOSIS PROTEGIDAS CON TRATAMIENTO RESIDUAL	Muy Alta	VIVIENDAS	Acumulado Anual	PROG.	0.00	0.00	200.00	0.00	0.00	300.00	500.00	0.00	0.00	0.00	0.00	0.00	0.00	0.00	0.00	0.00	0.00
				EJEC.	0.00	0.00	0.00	0.00	0.00	0.00	0.00	0.00	0.00	0.00	0.00	0.00	0.00	0.00	0.00	0.00	0.00
AOI00149000072 - 4398301 - LOCALIZACION Y DIAGNOSTICO DE CASOS DE MALARIA	Muy Alta	PERSONA DIAGNOSTICADA	Acumulado Anual	PROG.	11.00	14.00	36.00	25.00	18.00	45.00	149.00	71.81	11,002.64	10,770.64	11,429.90	11,429.90	15,931.56	11,429.90	71,994.54		
				EJEC.	11.00	14.00	36.00	25.00	18.00	3.00	107.00	11,002.64	10,502.64	11,429.90	11,429.90	15,931.56	11,429.90	71,726.54			
AOI00149000302 - 4397703 - COMUNIDADES PRIORIZADAS EN EL DISTRITO QUE ESTAN IMPLEMENTANDO LA RESPONSA COMUNITARIA ASOCIADA A ENFERMEDADES METAXENICAS Y ZOONOTICAS	Muy Alta	COMUNIDAD	Acumulado Anual	PROG.	0.00	0.00	1.00	0.00	1.00	0.00	2.00	100.00	135.44	0.00	0.00	0.00	0.00	0.00	135.44		
				EJEC.	0.00	0.00	0.00	2.00	0.00	1.00	3.00	0.00	0.00	0.00	0.00	0.00	0.00	0.00	0.00	0.00	
AOI00149000307 - 4398301 - LOCALIZACION Y DIAGNOSTICO DE CASOS DE MALARIA	Muy Alta	PERSONA DIAGNOSTICADA	Acumulado Anual	PROG.	10.00	0.00	33.00	5.00	23.00	9.00	80.00	100.00	0.00	0.00	0.00	0.00	0.00	0.00	0.00	0.00	0.00
				EJEC.	10.00	0.00	33.00	5.00	23.00	9.00	80.00	0.00	0.00	0.00	0.00	0.00	0.00	0.00	0.00	0.00	0.00
AOI00149001481 - 4397702 - FAMILIAS QUE RECIBEN SESIONES EDUCATIVAS PARA LA PREVENCION Y CONTROL DE ENFERMEDADES ZOONOTICAS.	Muy Alta	FAMILIA	Acumulado Anual	PROG.	10.00	10.00	12.00	10.00	4.00	10.00	56.00	100.00	0.00	0.00	0.00	0.00	0.00	0.00	0.00	0.00	0.00
				EJEC.	10.00	10.00	12.00	10.00	4.00	10.00	56.00	0.00	0.00	0.00	0.00	0.00	0.00	0.00	0.00	0.00	0.00
AOI00149003086 - 4398406 - TRATAMIENTO DE PERSONAS CON DIAGNOSTICO DE ACCIDENTE POR OFIDISMO	Muy Alta	PERSONA TRATADA	Acumulado Anual	PROG.	0.00	1.00	0.00	0.00	0.00	0.00	1.00	100.00	0.00	0.00	0.00	0.00	0.00	0.00	0.00	0.00	0.00
				EJEC.	0.00	1.00	0.00	0.00	0.00	0.00	1.00	0.00	0.00	0.00	0.00	0.00	0.00	0.00	0.00	0.00	0.00
AOI00149002628 - 4397705 - DOCENTES, DIRECTIVOS Y PADRES DE FAMILIA, CAPACITADOS Y COMPROMETIDOS A DESARROLLAR ACCIONES PARA LA PROMOCION DE PRACTICAS SALUDABLES PARA LA PREVENCION DE LAS ENFERMEDADES METAXENICAS Y ZOONOTICAS	Muy Alta	PERSONA CAPACITADA	Acumulado Anual	PROG.	0.00	0.00	8.00	8.00	8.00	8.00	32.00	0.00	200.00	0.00	0.00	0.00	0.00	0.00	0.00	0.00	200.00
				EJEC.	0.00	0.00	0.00	0.00	0.00	0.00	0.00	0.00	0.00	0.00	0.00	0.00	0.00	0.00	0.00	0.00	0.00
AOI00149003016 - 4398408 - TRATAMIENTO DE PERSONAS CON DIAGNOSTICO DE ACCIDENTE POR OTRAS ESPECIES DE ANIMALES	Muy Alta	PERSONA TRATADA	Acumulado Anual	PROG.	2.00	0.00	0.00	0.00	0.00	0.00	2.00	100.00	69.54	0.00	0.00	0.00	0.00	0.00	0.00	0.00	69.54
				EJEC.	1.00	1.00	1.00	0.00	1.00	0.00	4.00	0.00	0.00	0.00	0.00	0.00	0.00	0.00	0.00	0.00	0.00
AOI00149001644 - 4398305 - ATENCION CASOS DE DENGUE SIN SIGNOS DE ALARMA	Muy Alta	PERSONA ATENDIDA	Acumulado Anual	PROG.	54.00	54.00	54.00	54.00	54.00	54.00	324.00	0.00	0.00	0.00	0.00	0.00	0.00	0.00	0.00	0.00	0.00
				EJEC.	0.00	0.00	0.00	0.00	0.00	0.00	0.00	0.00	0.00	0.00	0.00	0.00	0.00	0.00	0.00	0.00	0.00
AOI00149000846 - 4398304 - DETECCION Y DIAGNOSTICO DE CASO PROBABLE DE DENGUE	Muy Alta	PERSONA DIAGNOSTICADA	Acumulado Anual	PROG.	65.00	106.00	127.00	70.00	65.00	76.00	509.00	100.00	2,947.00	0.00	0.00	0.00	13,671.40	490.00	17,108.40		
				EJEC.	65.00	106.00	127.00	70.00	65.00	76.00	509.00	0.00	0.00	0.00	0.00	13,671.40	490.00	14,161.40			
AOI00149001633 - 4398108 - VIVIENDAS EN AREAS DE TRANSMISION DE BARTONELOSIS Y/O LEISHMANIOSIS CON VIGILANCIA ENTOMOLOGICA	Muy Alta	VIVIENDAS	Acumulado Anual	PROG.	1.00	1.00	1.00	1.00	1.00	1.00	6.00	0.00	0.00	0.00	0.00	0.00	0.00	0.00	0.00	0.00	0.00
				EJEC.	0.00	0.00	0.00	0.00	0.00	0.00	0.00	0.00	0.00	0.00	0.00	0.00	0.00	0.00	0.00	0.00	0.00
AOI00149001636 - 4398115 - VIVIENDAS EN AREAS DE TRANSMISION DE DENGUE CON VIGILANCIA ENTOMOLOGICA DOMICILIARIA EN ESCENARIOS II Y III	Muy Alta	VIVIENDAS	Acumulado Anual	PROG.	0.00	86.00	0.00	499.00	0.00	463.00	1,048.00	100.00	0.00	0.00	0.00	250.00	0.00	0.00	250.00		
				EJEC.	0.00	86.00	0.00	499.00	0.00	463.00	1,048.00	0.00	0.00	0.00	250.00	0.00	0.00	0.00	250.00		
AOI00149001307 - 4398106 - VIVIENDAS UBICADAS EN ESCENARIO II Y III DE TRANSMISION DE DENGUE PROTEGIDAS CON TRATAMIENTO FOCAL Y CONTROL FISICO	Muy Alta	VIVIENDAS	Acumulado Anual	PROG.	668.00	112.00	1,289.00	30.00	106.00	1,206.00	3,411.00	100.00	186.30	2,180.00	22,180.00	12,180.00	12,180.00	12,811.50	61,717.80		
				EJEC.	668.00	112.00	1,289.00	30.00	106.00	1,206.00	3,411.00	186.30	2,180.00	22,180.00	12,180.00	12,180.00	12,811.50	61,717.80			
AOI00149000051 - 4398301 - LOCALIZACION Y DIAGNOSTICO DE CASOS DE MALARIA	Muy Alta	PERSONA DIAGNOSTICADA	Acumulado Anual	PROG.	140.00	130.00	182.00	100.00	130.00	159.00	841.00	97.86	5,139.62	5,012.62	5,203.25	5,203.25	10,004.92	5,203.25	35,766.91		
				EJEC.	140.00	125.00	182.00	89.00	128.00	159.00	823.00	5,139.62	4,739.62	5,203.25	5,203.25	10,004.92	5,203.25	35,493.91			



AOI00149001040 - 4398106 - VIVIENDAS UBICADAS EN ESCENARIO II Y III DE TRANSMISION DE DENGUE PROTEGIDAS CON TRATAMIENTO FOCAL Y CONTROL FISICO	Muy Alta	VIVIENDAS	Acumulado Anual	PROG.	0.00	31.00	0.00	0.00	31.00	2,355.00	2,417.00	100.00	324.00	3,924.00	14,724.00	9,324.00	9,324.00	11,014.00	48,634.00
					EJEC.	0.00	31.00	0.00	0.00	31.00	2355.00		2,417.00	324.00	3,924.00	14,724.00	9,324.00	9,324.00	11,014.00
AOI00149000834 - 4397702 - FAMILIAS QUE RECIBEN SESIONES EDUCATIVAS PARA LA PREVENCIÓN Y CONTROL DE ENFERMEDADES ZOONÓTICAS.	Muy Alta	FAMILIA	Acumulado Anual	PROG.	6.00	6.00	6.00	6.00	6.00	5.00	35.00	71.43	158.75	0.00	0.00	0.00	0.00	0.00	158.75
					EJEC.	3.00	3.00	5.00	6.00	8.00	0.00		25.00	0.00	0.00	0.00	0.00	0.00	0.00
AOI00149001203 - 4398406 - TRATAMIENTO DE PERSONAS CON DIAGNOSTICO DE ACCIDENTE POR OFIDISMO	Muy Alta	PERSONA TRATADA	Acumulado Anual	PROG.	1.00	1.00	1.00	0.00	0.00	0.00	3.00	100.00	215.13	0.00	0.00	0.00	0.00	0.00	215.13
					EJEC.	2.00	5.00	3.00	0.00	1.00	1.00		12.00	0.00	0.00	0.00	0.00	0.00	0.00
AOI00149000309 - 4398401 - PERSONA EXPUESTA A RABIA RECIBE ATENCION INTEGRAL	Muy Alta	PERSONA TRATADA	Acumulado Anual	PROG.	1.00	2.00	1.00	2.00	1.00	2.00	9.00	77.78	3,179.50	0.00	0.00	0.00	0.00	0.00	3,179.50
					EJEC.	1.00	2.00	2.00	1.00	0.00	1.00		7.00	0.00	0.00	0.00	0.00	0.00	0.00
AOI00149001065 - 4398406 - TRATAMIENTO DE PERSONAS CON DIAGNOSTICO DE ACCIDENTE POR OFIDISMO	Muy Alta	PERSONA TRATADA	Acumulado Anual	PROG.	1.00	1.00	0.00	1.00	0.00	1.00	4.00	100.00	271.91	0.00	0.00	0.00	0.00	0.00	271.91
					EJEC.	1.00	1.00	0.00	2.00	2.00	1.00		7.00	0.00	0.00	0.00	0.00	0.00	0.00
AOI00149001068 - 4398418 - TRATAMIENTO DE PERSONAS CON SOSPECHA DE LEPTOSPIROSIS	Muy Alta	PERSONA TRATADA	Acumulado Anual	PROG.	0.00	5.00	0.00	0.00	5.00	0.00	10.00	100.00	0.00	0.00	0.00	0.00	0.00	0.00	0.00
					EJEC.	2.00	2.00	2.00	2.00	1.00	10.00		19.00	0.00	0.00	0.00	0.00	0.00	0.00
AOI00149000873 - 4398421 - TAMIZAJE EN AREAS DE RIESGO DE FASCIOLOSIS	Muy Alta	PERSONA DIAGNOSTICADA	Acumulado Anual	PROG.	0.00	0.00	2.00	2.00	2.00	2.00	8.00	100.00	1,296.33	0.00	0.00	0.00	0.00	0.00	1,296.33
					EJEC.	0.00	0.00	0.00	0.00	0.00	20.00		20.00	0.00	0.00	0.00	0.00	0.00	0.00
AOI00149000875 - 4398424 - TAMIZAJE DE TENIASIS/CISTICERCOSIS EN ZONAS DE RIESGO	Muy Alta	PERSONA DIAGNOSTICADA	Acumulado Anual	PROG.	0.00	0.00	2.00	2.00	2.00	1.00	7.00	100.00	0.00	0.00	0.00	0.00	0.00	0.00	0.00
					EJEC.	0.00	0.00	0.00	0.00	0.00	20.00		20.00	0.00	0.00	0.00	0.00	0.00	0.00
AOI00149000878 - 4398428 - TAMIZAJE DE EQUINOCOCOSIS EN AREAS DE RIESGO	Muy Alta	PERSONA DIAGNOSTICADA	Acumulado Anual	PROG.	0.00	0.00	2.00	2.00	2.00	1.00	7.00	0.00	48.84	0.00	0.00	0.00	0.00	0.00	48.84
					EJEC.	0.00	0.00	0.00	0.00	0.00	0.00		0.00	0.00	0.00	0.00	0.00	0.00	0.00
AOI00149001209 - 4398421 - TAMIZAJE EN AREAS DE RIESGO DE FASCIOLOSIS	Muy Alta	PERSONA DIAGNOSTICADA	Acumulado Anual	PROG.	0.00	0.00	0.00	0.00	10.00	5.00	15.00	100.00	0.00	0.00	0.00	0.00	68.00	0.00	68.00
					EJEC.	0.00	0.00	0.00	0.00	10.00	5.00		15.00	0.00	0.00	0.00	0.00	68.00	0.00
AOI00149003098 - 4398319 - VIGILANCIA EN SEROLOGICA EN RESIDENTES DE AREA ENDEMIKA DE CHAGAS	Muy Alta	PERSONA DIAGNOSTICADA	Acumulado Anual	PROG.	213.00	0.00	0.00	0.00	0.00	0.00	213.00	0.00	0.00	0.00	0.00	0.00	0.00	0.00	0.00
					EJEC.	0.00	0.00	0.00	0.00	0.00	0.00		0.00	0.00	0.00	0.00	0.00	0.00	0.00
AOI00149001071 - 4398428 - TAMIZAJE DE EQUINOCOCOSIS EN AREAS DE RIESGO	Muy Alta	PERSONA DIAGNOSTICADA	Acumulado Anual	PROG.	0.00	0.00	0.00	8.00	0.00	0.00	8.00	100.00	23.52	0.00	0.00	0.00	0.00	0.00	23.52
					EJEC.	0.00	0.00	0.00	0.00	0.00	20.00		20.00	0.00	0.00	0.00	0.00	0.00	0.00
AOI00149001330 - 4398421 - TAMIZAJE EN AREAS DE RIESGO DE FASCIOLOSIS	Muy Alta	PERSONA DIAGNOSTICADA	Acumulado Anual	PROG.	0.00	0.00	1.00	0.00	0.00	15.00	16.00	93.75	0.00	0.00	0.00	0.00	85.00	0.00	85.00
					EJEC.	0.00	0.00	0.00	0.00	0.00	15.00		15.00	0.00	0.00	0.00	0.00	85.00	0.00
AOI00149001657 - 4398404 - TRATAMIENTO DE PERSONAS CON DIAGNOSTICO DE ACCIDENTE POR ARACNIDOS	Muy Alta	PERSONA TRATADA	Acumulado Anual	PROG.	1.00	1.00	1.00	1.00	1.00	1.00	6.00	83.33	153.83	0.00	0.00	0.00	0.00	0.00	153.83
					EJEC.	1.00	1.00	1.00	1.00	0.00	1.00		5.00	0.00	0.00	0.00	0.00	0.00	0.00
AOI00149002028 - 4397602 - IMPLEMENTACION DE DOCUMENTOS TECNICOS NORMATIVOS	Alta	INFORME	Acumulado Anual	PROG.	0.00	1.00	0.00	0.00	0.00	0.00	1.00	100.00	0.00	0.00	0.00	0.00	0.00	1,000.00	1,000.00
					EJEC.	0.00	0.00	0.00	1.00	1.00	0.00		2.00	0.00	0.00	0.00	0.00	0.00	0.00
AOI00149000836 - 4398103 - VIVIENDAS DE AREAS DE ALTO Y MUY ALTO RIESGO DE TRANSMISION DE MALARIA PROTEGIDAS CON PLAGUICIDAS	Muy Alta	VIVIENDAS	Acumulado Anual	PROG.	0.00	0.00	96.00	0.00	0.00	0.00	96.00	0.00	0.00	0.00	0.00	0.00	0.00	720.00	720.00
					EJEC.	0.00	0.00	0.00	0.00	0.00	0.00		0.00	0.00	0.00	0.00	0.00	720.00	720.00
AOI00149000839 - 4398107 - VIVIENDAS UBICADAS EN ESCENARIO II Y III DE TRANSMISION DE DENGUE PROTEGIDAS CON NEBULIZACION ESPACIAL	Muy Alta	VIVIENDAS	Acumulado Anual	PROG.	0.00	0.00	500.00	0.00	0.00	0.00	500.00	0.00	0.00	0.00	0.00	440.00	4,760.00	0.00	5,200.00
					EJEC.	0.00	0.00	0.00	0.00	0.00	0.00		0.00	0.00	0.00	0.00	440.00	4,760.00	0.00
AOI00149000844 - 4398302 - TRATAMIENTO Y SEGUIMIENTO DE LOS CASOS DIAGNOSTICADOS DE MALARIA CON PLASMODIUM VIVAX	Muy Alta	PERSONA TRATADA	Acumulado Anual	PROG.	0.00	0.00	0.00	0.00	1.00	0.00	1.00	100.00	0.00	0.00	0.00	0.00	0.00	0.00	0.00
					EJEC.	0.00	0.00	0.00	0.00	1.00	0.00		1.00	0.00	0.00	0.00	0.00	0.00	0.00
AOI00149000849 - 4398307 - ATENCION Y TRATAMIENTO DE CASOS DE DENGUE GRAVE	Muy Alta	PERSONA TRATADA	Acumulado Anual	PROG.	1.00	1.00	0.00	1.00	1.00	0.00	4.00	0.00	0.00	0.00	0.00	0.00	0.00	0.00	0.00
					EJEC.	0.00	0.00	0.00	0.00	0.00	0.00		0.00	0.00	0.00	0.00	0.00	0.00	0.00
AOI00149001888 - 4398304 - DETECCION Y DIAGNOSTICO DE CASO PROBABLE DE DENGUE	Muy Alta	PERSONA DIAGNOSTICADA	Acumulado Anual	PROG.	6.00	2.00	5.00	3.00	6.00	0.00	22.00	100.00	0.00	0.00	0.00	0.00	736.00	0.00	736.00
					EJEC.	6.00	2.00	5.00	3.00	6.00	0.00		22.00	0.00	0.00	0.00	0.00	736.00	0.00
AOI00149001312 - 4398114 - VIVIENDAS EN AREAS DE TRANSMISION DE DENGUE CON VIGILANCIA ENTOMOLOGICA DOMICILIARIA EN ESCENARIO I	Muy Alta	VIVIENDAS	Acumulado Anual	PROG.	0.00	186.00	0.00	216.00	0.00	0.00	402.00	100.00	0.00	0.00	0.00	90.00	0.00	0.00	90.00
					EJEC.	0.00	186.00	0.00	216.00	0.00	0.00		402.00	0.00	0.00	0.00	90.00	0.00	90.00



				EJEC.	0000	100000	200000	300000	400000	500000	600000	700000	800000	900000	0000	0000	0000	0000	0000	0000	0000	
AOI00149002096 - 4398301 - LOCALIZACION Y DIAGNOSTICO DE CASOS DE MALARIA	Muy Alta	PERSONA DIAGNOSTICADA	Acumulado Anual	PROG.	1.00	0.00	0.00	0.00	0.00	0.00	0.00	1.00	0.00	0.00	0.00	0.00	0.00	0.00	0.00	0.00	0.00	
				EJEC.	0.00	0.00	0.00	0.00	0.00	0.00	0.00	0.00	0.00	0.00	0.00	0.00	0.00	0.00	0.00	0.00	0.00	0.00
AOI00149001722 - 4398103 - VIVIENDAS DE AREAS DE ALTO Y MUY ALTO RIESGO DE TRANSMISION DE MALARIA PROTEGIDAS CON PLAGUICIDAS	Muy Alta	VIVIENDAS	Acumulado Anual	PROG.	0.00	44.00	0.00	0.00	0.00	0.00	0.00	44.00	0.00	0.00	0.00	0.00	99.00	0.00	0.00	0.00	0.00	99.00
				EJEC.	0.00	0.00	0.00	0.00	0.00	0.00	0.00	0.00	0.00	0.00	0.00	0.00	0.00	0.00	99.00	0.00	0.00	0.00
AOI00149001062 - 4398322 - ATENCIÓN Y TRATAMIENTO DE CASOS DE CHIKUNGUNYA	Muy Alta	PERSONA TRATADA	Acumulado Anual	PROG.	1.00	0.00	0.00	0.00	0.00	0.00	0.00	1.00	0.00	0.00	0.00	0.00	0.00	0.00	0.00	0.00	0.00	0.00
				EJEC.	0.00	0.00	0.00	0.00	0.00	0.00	0.00	0.00	0.00	0.00	0.00	0.00	0.00	0.00	0.00	0.00	0.00	0.00
AOI00149000869 - 4398412 - DIAGNOSTICO LABORATORIAL DE CARBUNCO	Muy Alta	PERSONA DIAGNOSTICADA	Acumulado Anual	PROG.	0.00	0.00	0.00	0.00	1.00	0.00	0.00	1.00	0.00	1,508.41	0.00	0.00	0.00	0.00	0.00	0.00	0.00	1,508.41
				EJEC.	0.00	0.00	0.00	0.00	0.00	0.00	0.00	0.00	0.00	0.00	0.00	0.00	0.00	0.00	0.00	0.00	0.00	0.00
AOI00149003116 - 4398001 - POBLACION INFORMADA EN PREVENCIÓN Y CONTROL DE LAS ENFERMEDADES METAXENICAS Y ZOONOTICAS POR MEDIOS MASIVOS DE COMUNICACION	Muy Alta	PERSONA INFORMADA	Acumulado Anual	PROG.	4.00	0.00	0.00	0.00	0.00	0.00	0.00	4.00	100.00	412.00	0.00	0.00	0.00	0.00	0.00	0.00	0.00	412.00
				EJEC.	0.00	0.00	1.00	1.00	1.00	1.00	4.00	0.00	0.00	0.00	0.00	0.00	0.00	0.00	0.00	0.00	0.00	0.00
AOI00149000225 - 4398201 - CANES VACUNADOS CONTRA LA RABIA	Muy Alta	ANIMAL VACUNADO	Acumulado Anual	PROG.	0.00	0.00	0.00	0.00	0.00	0.00	S.P.	S.P.	0.00	0.00	154.42	447.25	2,228.08	45.00	2,874.75			
				EJEC.	0.00	0.00	0.00	0.00	0.00	0.00	0.00	0.00	0.00	0.00	0.00	0.00	154.42	447.25	2,228.08	45.00	2,874.75	
AOI00149001572 - 4398421 - TAMIZAJE EN AREAS DE RIESGO DE FASCIOSIS	Muy Alta	PERSONA DIAGNOSTICADA	Acumulado Anual	PROG.	0.00	0.00	0.00	0.00	0.00	15.00	15.00	100.00	0.00	0.00	0.00	0.00	51.00	0.00	51.00			
				EJEC.	0.00	0.00	0.00	0.00	0.00	15.00	15.00	0.00	0.00	0.00	0.00	0.00	0.00	0.00	51.00	0.00	51.00	
AOI00149000619 - 4397703 - COMUNIDADES PRIORIZADAS EN EL DISTRITO QUE ESTÁN IMPLEMENTANDO LA VIGILANCIA COMUNITARIA ASOCIADA A ENFERMEDADES METAXENICAS Y ZOONOTICAS	Muy Alta	COMUNIDAD	Acumulado Anual	PROG.	0.00	0.00	0.00	1.00	0.00	1.00	2.00	100.00	0.00	0.00	0.00	0.00	0.00	0.00	0.00	0.00	0.00	0.00
				EJEC.	0.00	0.00	0.00	1.00	0.00	1.00	2.00	0.00	0.00	0.00	0.00	0.00	0.00	0.00	0.00	0.00	0.00	0.00
AOI00149000864 - 4398404 - TRATAMIENTO DE PERSONAS CON DIAGNOSTICO DE ACCIDENTE POR ARACNIDOS	Muy Alta	PERSONA TRATADA	Acumulado Anual	PROG.	2.00	2.00	2.00	2.00	3.00	2.00	13.00	53.85	5,197.78	0.00	0.00	0.00	0.00	0.00	0.00	0.00	0.00	5,197.78
				EJEC.	0.00	0.00	3.00	1.00	2.00	1.00	7.00	0.00	0.00	0.00	0.00	0.00	0.00	0.00	0.00	0.00	0.00	0.00
AOI00149000867 - 4398409 - DIAGNOSTICO LABORATORIAL DE ANEXELA	Muy Alta	PERSONA DIAGNOSTICADA	Acumulado Anual	PROG.	0.00	0.00	0.00	1.00	0.00	0.00	1.00	100.00	7,693.48	0.00	0.00	0.00	0.00	0.00	0.00	0.00	0.00	7,693.48
				EJEC.	0.00	0.00	0.00	1.00	0.00	18.00	19.00	0.00	0.00	0.00	0.00	0.00	0.00	0.00	0.00	0.00	0.00	0.00
AOI00149003176 - 4398426 - PERSONA TRATADA CON DIAGNOSTICO DE CISTICERCOSIS	Muy Alta	PERSONA TRATADA	Acumulado Anual	PROG.	1.00	0.00	0.00	0.00	0.00	0.00	1.00	0.00	98.00	0.00	0.00	0.00	0.00	0.00	0.00	0.00	0.00	98.00
				EJEC.	0.00	0.00	0.00	0.00	0.00	0.00	0.00	0.00	0.00	0.00	0.00	0.00	0.00	0.00	0.00	0.00	0.00	0.00
AOI00149003122 - 4398408 - TRATAMIENTO DE PERSONAS CON DIAGNOSTICO DE ACCIDENTE POR OTRAS ESPECIES DE ANIMALES	Muy Alta	PERSONA TRATADA	Acumulado Anual	PROG.	1.00	2.00	2.00	0.00	0.00	2.00	7.00	100.00	0.00	0.00	0.00	0.00	0.00	0.00	0.00	0.00	0.00	0.00
				EJEC.	1.00	2.00	2.00	0.00	0.00	2.00	7.00	0.00	0.00	0.00	0.00	0.00	0.00	0.00	0.00	0.00	0.00	0.00
AOI00149000486 - 4398002 - POBLACION INFORMADA SOBRE PREVENCIÓN Y CONTROL DE LAS ENFERMEDADES METAXENICAS Y ZOONOTICAS POR MEDIOS ALTERNATIVOS	Muy Alta	PERSONA INFORMADA	Acumulado Anual	PROG.	587.00	587.00	587.00	587.00	587.00	587.00	3,522.00	99.83	610.25	0.00	0.00	0.00	0.00	0.00	0.00	0.00	0.00	610.25
				EJEC.	587.00	587.00	580.00	587.00	590.00	585.00	3,516.00	0.00	0.00	0.00	0.00	0.00	0.00	0.00	0.00	0.00	0.00	0.00
AOI00149001723 - 4398404 - TRATAMIENTO DE PERSONAS CON DIAGNOSTICO DE ACCIDENTE POR ARACNIDOS	Muy Alta	PERSONA TRATADA	Acumulado Anual	PROG.	1.00	0.00	1.00	0.00	1.00	0.00	3.00	100.00	0.00	0.00	0.00	0.00	0.00	0.00	0.00	0.00	0.00	0.00
				EJEC.	1.00	0.00	1.00	0.00	1.00	0.00	3.00	0.00	0.00	0.00	0.00	0.00	0.00	0.00	0.00	0.00	0.00	0.00
AOI00149000621 - 4398201 - CANES VACUNADOS CONTRA LA RABIA	Muy Alta	ANIMAL VACUNADO	Acumulado Anual	PROG.	0.00	0.00	0.00	0.00	1.00	0.00	1.00	0.00	1,619.25	0.00	58.38	196.50	391.00	0.00	2,265.13			
				EJEC.	0.00	0.00	0.00	0.00	0.00	0.00	0.00	0.00	0.00	58.38	196.50	391.00	0.00	645.88				
AOI00149000861 - 4398321 - LOCALIZACIÓN Y DIAGNOSTICO DE CASOS PROBABLES DE CHIKUNGUNYA	Muy Alta	PERSONA DIAGNOSTICADA	Acumulado Anual	PROG.	4.00	4.00	4.00	4.00	4.00	4.00	24.00	0.00	390.00	0.00	0.00	0.00	0.00	0.00	0.00	0.00	0.00	390.00
				EJEC.	0.00	0.00	0.00	0.00	0.00	0.00	0.00	0.00	0.00	0.00	0.00	0.00	0.00	0.00	0.00	0.00	0.00	0.00
AOI00149003119 - 4398309 - TRATAMIENTO DE CASOS DE BARTONELOSIS AGUDA	Muy Alta	PERSONA TRATADA	Acumulado Anual	PROG.	745.00	0.00	0.00	0.00	0.00	0.00	745.00	0.00	437.24	0.00	0.00	0.00	0.00	0.00	0.00	0.00	0.00	437.24
				EJEC.	0.00	0.00	0.00	0.00	0.00	0.00	0.00	0.00	0.00	0.00	0.00	0.00	0.00	0.00	0.00	0.00	0.00	0.00
AOI00149001892 - 4398312 - PERSONA PROTEGIDA CON VACUNA ANTIAMARILICA	Muy Alta	PERSONA PROTEGIDA	Acumulado Anual	PROG.	0.00	1.00	10.00	11.00	2.00	6.00	30.00	100.00	0.00	0.00	0.00	0.00	0.00	0.00	0.00	0.00	0.00	0.00
				EJEC.	0.00	1.00	10.00	11.00	2.00	6.00	30.00	0.00	0.00	0.00	0.00	0.00	0.00	0.00	0.00	0.00	0.00	0.00
AOI00149003150 - 4398303 - TRATAMIENTO Y SEGUIMIENTO DE LOS CASOS DIAGNOSTICADOS CON MALARIA FALCIPARUM	Muy Alta	PERSONA TRATADA	Acumulado Anual	PROG.	1.00	0.00	0.00	0.00	0.00	0.00	1.00	0.00	0.00	0.00	0.00	0.00	0.00	0.00	0.00	0.00	0.00	0.00
				EJEC.	0.00	0.00	0.00	0.00	0.00	0.00	0.00	0.00	0.00	0.00	0.00	0.00	0.00	0.00	0.00	0.00	0.00	0.00
AOI00149001890 - 4398306 - ATENCION Y TRATAMIENTO DE CASOS DE DENGUE CON SIGNOS DE ALARMA	Muy Alta	PERSONA TRATADA	Acumulado Anual	PROG.	0.00	1.00	0.00	0.00	0.00	0.00	1.00	100.00	0.00	0.00	0.00	0.00	0.00	0.00	0.00	0.00	0.00	0.00
				EJEC.	0.00	1.00	0.00	0.00	0.00	0.00	1.00	0.00	0.00	0.00	0.00	0.00	0.00	0.00	0.00	0.00	0.00	0.00
AOI00149001893 - 4398313 - DIAGNOSTICO Y TRATAMIENTO DE LOS CASOS DE FIEBRE AMARILLA	Muy Alta	PERSONA DIAGNOSTICADA	Acumulado Anual	PROG.	1.00	0.00	0.00	0.00	0.00	0.00	1.00	0.00	0.00	0.00	0.00	0.00	0.00	0.00	0.00	0.00	0.00	



				EJEC.	0.00	0.00	0.00	0.00	0.00	0.00	0.00	0.00	0.00	0.00	0.00	0.00	0.00		
AOI0014900057 - 4398301 - LOCALIZACION Y DIAGNOSTICO DE CASOS DE MALARIA	Muy Alta	PERSONA DIAGNOSTICADA	Acumulado Anual	PROG.	231.00	336.00	352.00	306.00	325.00	303.00	1,853.00	100.00	5,139.62	5,012.62	5,203.25	5,203.25	10,004.92	5,203.25	35,766.91
				EJEC.	231.00	336.00	352.00	306.00	325.00	303.00	1,853.00		5,139.62	4,739.62	5,203.25	5,203.25	10,004.92	5,203.25	35,493.91
AOI00149001733 - 4398109 - VIVIENDAS EN AREAS DE TRANSMISION DE BARTONELOSIS Y/O LEISHMANIOSIS PROTEGIDAS CON TRATAMIENTO RESIDUAL	Muy Alta	VIVIENDAS	Acumulado Anual	PROG.	0.00	100.00	0.00	100.00	0.00	100.00	300.00	0.00	0.00	0.00	0.00	0.00	0.00	0.00	0.00
				EJEC.	0.00	0.00	0.00	0.00	0.00	0.00	0.00		0.00	0.00	0.00	0.00	0.00	0.00	0.00
AOI00149000835 - 4397704 - MUNICIPIOS QUE IMPLEMENTAN ACCIONES PARA MEJORAR O MITIGAR LAS CONDICIONES QUE GENERAN RIESGO PARA ENFERMAR DE ENFERMEDADES METAXENICAS Y ZOONOTICAS	Muy Alta	MUNICIPIO	Acumulado Anual	PROG.	0.00	0.00	0.00	0.00	1.00	0.00	1.00	100.00	0.00	0.00	0.00	0.00	0.00	0.00	0.00
				EJEC.	0.00	0.00	0.00	0.00	1.00	0.00	1.00		0.00	0.00	0.00	0.00	0.00	0.00	0.00
AOI00149001744 - 4398304 - DETECCION Y DIAGNOSTICO DE CASO PROBABLE DE DENGUE	Muy Alta	PERSONA DIAGNOSTICADA	Acumulado Anual	PROG.	0.00	23.00	4.00	0.00	0.00	4.00	31.00	100.00	0.00	0.00	0.00	0.00	460.00	0.00	460.00
				EJEC.	0.00	23.00	4.00	0.00	0.00	4.00	31.00		0.00	0.00	0.00	0.00	460.00	0.00	460.00
AOI00149001327 - 4398406 - TRATAMIENTO DE PERSONAS CON DIAGNOSTICO DE ACCIDENTE POR OFIDISMO	Muy Alta	PERSONA TRATADA	Acumulado Anual	PROG.	0.00	1.00	0.00	1.00	1.00	1.00	4.00	100.00	126.72	0.00	0.00	0.00	0.00	0.00	126.72
				EJEC.	0.00	1.00	0.00	2.00	1.00	0.00	4.00		0.00	0.00	0.00	0.00	0.00	0.00	0.00
AOI00149001730 - 4398421 - TAMAJAJE EN AREAS DE RIESGO DE FASIOLOSIS	Muy Alta	PERSONA DIAGNOSTICADA	Acumulado Anual	PROG.	0.00	0.00	1.00	1.00	1.00	1.00	4.00	100.00	680.18	0.00	0.00	0.00	0.00	0.00	680.18
				EJEC.	0.00	0.00	0.00	0.00	0.00	15.00	15.00		0.00	0.00	0.00	0.00	0.00	0.00	0.00
AOI00149001643 - 4398304 - DETECCION Y DIAGNOSTICO DE CASO PROBABLE DE DENGUE	Muy Alta	PERSONA DIAGNOSTICADA	Acumulado Anual	PROG.	0.00	0.00	0.00	0.00	1.00	0.00	1.00	100.00	0.00	0.00	0.00	0.00	221.00	0.00	221.00
				EJEC.	0.00	0.00	0.00	0.00	1.00	0.00	1.00		0.00	0.00	0.00	0.00	221.00	0.00	221.00
AOI00149001649 - 4398312 - PERSONA PROTEGIDA CON VACUNA ANTIAMARILICA	Muy Alta	PERSONA PROTEGIDA	Acumulado Anual	PROG.	0.00	10.00	0.00	8.00	0.00	0.00	18.00	100.00	0.00	0.00	0.00	0.00	0.00	0.00	0.00
				EJEC.	0.00	10.00	0.00	8.00	0.00	0.00	18.00		0.00	0.00	0.00	0.00	0.00	0.00	0.00
AOI00149000416 - 4397703 - COMUNIDADES PRIORIZADAS DEL DISTRITO QUE ESTAN IMPLEMENTANDO LA ATENCION COMUNITARIA ASOCIADA A ENFERMEDADES METAXENICAS Y ZOONOTICAS	Muy Alta	COMUNIDAD	Acumulado Anual	PROG.	0.00	0.00	0.00	2.00	2.00	2.00	6.00	100.00	253.15	0.00	0.00	0.00	0.00	0.00	253.15
				EJEC.	0.00	1.00	0.00	4.00	2.00	0.00	7.00		0.00	0.00	0.00	0.00	0.00	0.00	0.00
AOI00149001882 - 4398107 - VIVIENDAS UBICADAS EN ZONAS DE RIESGO II Y III DE TRANSMISION DE DENGUE PROTEGIDAS CON NEBULIZACION ESPACIAL	Muy Alta	VIVIENDAS	Acumulado Anual	PROG.	0.00	0.00	0.00	866.00	0.00	0.00	866.00	0.00	0.00	0.00	0.00	390.50	3,940.00	0.00	4,330.50
				EJEC.	0.00	0.00	0.00	0.00	0.00	0.00	0.00		0.00	0.00	0.00	390.50	3,940.00	0.00	4,330.50
AOI00149001885 - 4398110 - VIVIENDAS EN AREAS DE TRANSMISION DE CHAGAS CON VIGILANCIA ENTOMOLOGICA	Muy Alta	VIVIENDAS	Acumulado Anual	PROG.	2.00	3.00	2.00	3.00	2.00	3.00	15.00	0.00	0.00	0.00	0.00	0.00	0.00	0.00	0.00
				EJEC.	0.00	0.00	0.00	0.00	0.00	0.00	0.00		0.00	0.00	0.00	0.00	0.00	0.00	0.00
AOI00149000489 - 4398401 - PERSONA EXPUESTA A RABIA RECIBE ATENCION INTEGRAL	Muy Alta	PERSONA TRATADA	Acumulado Anual	PROG.	1.00	1.00	2.00	1.00	2.00	3.00	10.00	100.00	0.00	0.00	0.00	0.00	0.00	1,335.00	1,335.00
				EJEC.	1.00	1.00	2.00	1.00	2.00	3.00	10.00		0.00	0.00	0.00	0.00	0.00	1,335.00	1,335.00
AOI00149001554 - 4398111 - VIVIENDAS EN AREAS DE TRANSMISION DE CHAGAS PROTEGIDAS CON TRATAMIENTO RESIDUAL	Muy Alta	VIVIENDAS	Acumulado Anual	PROG.	0.00	134.00	0.00	0.00	0.00	0.00	134.00	0.00	0.00	0.00	0.00	0.00	0.00	0.00	0.00
				EJEC.	0.00	0.00	0.00	0.00	0.00	0.00	0.00		0.00	0.00	0.00	0.00	0.00	0.00	0.00
AOI00149000623 - 4398401 - PERSONA EXPUESTA A RABIA RECIBE ATENCION INTEGRAL	Muy Alta	PERSONA TRATADA	Acumulado Anual	PROG.	1.00	2.00	1.00	0.00	1.00	1.00	6.00	100.00	0.00	0.00	0.00	0.00	0.00	445.00	445.00
				EJEC.	1.00	2.00	1.00	0.00	1.00	1.00	6.00		0.00	0.00	0.00	0.00	0.00	445.00	445.00
AOI00149000841 - 4398109 - VIVIENDAS EN AREAS DE TRANSMISION DE BARTONELOSIS Y/O LEISHMANIOSIS PROTEGIDAS CON TRATAMIENTO RESIDUAL	Muy Alta	VIVIENDAS	Acumulado Anual	PROG.	0.00	0.00	50.00	0.00	0.00	0.00	50.00	0.00	740.00	0.00	0.00	0.00	0.00	0.00	740.00
				EJEC.	0.00	0.00	0.00	0.00	0.00	0.00	0.00		0.00	0.00	0.00	0.00	0.00	0.00	0.00
AOI00149003040 - 4398322 - ATENCION Y TRATAMIENTO DE CASOS DE CHIKUNGUNYA	Muy Alta	PERSONA TRATADA	Acumulado Anual	PROG.	2.00	0.00	0.00	0.00	0.00	0.00	2.00	0.00	0.00	0.00	0.00	0.00	0.00	0.00	0.00
				EJEC.	0.00	0.00	0.00	0.00	0.00	0.00	0.00		0.00	0.00	0.00	0.00	0.00	0.00	0.00
AOI00149001317 - 4398308 - DETECCION Y DIAGNOSTICO DE CASOS DE BARTONELOSIS	Muy Alta	PERSONA DIAGNOSTICADA	Acumulado Anual	PROG.	80.00	80.00	80.00	80.00	80.00	85.00	485.00	100.00	28.00	0.00	0.00	0.00	0.00	0.00	28.00
				EJEC.	145.00	124.00	184.00	89.00	127.00	160.00	829.00		0.00	0.00	0.00	0.00	0.00	0.00	0.00
AOI00149001060 - 4398320 - TRATAMIENTO DE LOS CASOS DIAGNOSTICADOS CON CHAGAS	Muy Alta	PERSONA TRATADA	Acumulado Anual	PROG.	1.00	0.00	0.00	0.00	0.00	0.00	1.00	0.00	44,124.85	0.00	0.00	0.00	0.00	0.00	44,124.85
				EJEC.	0.00	0.00	0.00	0.00	0.00	0.00	0.00		0.00	0.00	0.00	0.00	0.00	0.00	0.00
AOI00149003169 - 4398001 - POBLACION INFORMADA EN PREVENCIÓN Y CONTROL DE LAS ENFERMEDADES METAXENICAS Y ZOONOTICAS POR MEDIOS MASIVOS DE COMUNICACION	Muy Alta	PERSONA INFORMADA	Acumulado Anual	PROG.	0.00	0.00	0.00	1.00	1.00	1.00	3.00	100.00	4,000.00	0.00	0.00	0.00	0.00	1,310.00	5,310.00
				EJEC.	0.00	0.00	0.00	1.00	1.00	1.00	3.00		0.00	0.00	0.00	0.00	0.00	1,310.00	1,310.00
AOI00149002620 - 4397705 - DOCENTES, DIRECTIVOS Y PADRES DE FAMILIA, CAPACITADOS Y COMPROMETIDOS A DESARROLLAR ACCIONES PARA LA PROMOCION DE PRACTICAS SALUDABLES PARA LA PREVENCIÓN DE LAS ENFERMEDADES METAXENICAS Y ZOONOTICAS	Muy Alta	PERSONA CAPACITADA	Acumulado Anual	PROG.	0.00	7.00	7.00	7.00	7.00	9.00	37.00	89.19	200.00	0.00	0.00	0.00	0.00	0.00	200.00
				EJEC.	0.00	0.00	0.00	14.00	12.00	7.00	33.00		0.00	0.00	0.00	0.00	0.00	0.00	0.00



AOI00149001207 - 4398418 - TRATAMIENTO DE PERSONAS CON SOSPECHA DE LEPTOSPIROSIS	Muy Alta	PERSONA TRATADA	Acumulado Anual	PROG.	5.00	5.00	5.00	5.00	5.00	5.00	30.00	96.67	701.42	0.00	0.00	0.00	0.00	0.00	701.42
				EJEC.	2.00	3.00	4.00	0.00	10.00	10.00	29.00		0.00	0.00	0.00	0.00	0.00	0.00	0.00
AOI00149000855 - 4398315 - TRATAMIENTO DE CASOS DE LEISHMANIOSIS CUTANEO Y MUCOCUTANEA CON DROGAS DE 1RA LINEA	Muy Alta	PERSONA TRATADA	Acumulado Anual	PROG.	0.00	0.00	0.00	0.00	0.00	1.00	1.00	100.00	0.00	0.00	0.00	0.00	0.00	0.00	0.00
				EJEC.	0.00	0.00	0.00	0.00	0.00	1.00	1.00		0.00	0.00	0.00	0.00	0.00	0.00	0.00
AOI00149001180 - 4398107 - VIVIENDAS UBICADAS EN ESCENARIO II Y III DE TRANSMISION DE DENGUE PROTEGIDAS CON NEBULIZACION ESPACIAL	Muy Alta	VIVIENDAS	Acumulado Anual	PROG.	0.00	0.00	0.00	0.00	0.00	0.00	S.P.	S.P.	0.00	0.00	0.00	627.00	6,820.00	0.00	7,447.00
				EJEC.	0.00	0.00	0.00	0.00	0.00	0.00	0.00		0.00	0.00	0.00	627.00	6,820.00	0.00	7,447.00
AOI00149001183 - 4398110 - VIVIENDAS EN AREAS DE TRANSMISION DE CHAGAS CON VIGILANCIA ENTOMOLOGICA	Muy Alta	VIVIENDAS	Acumulado Anual	PROG.	6.00	6.00	6.00	6.00	6.00	6.00	36.00	0.00	0.00	0.00	0.00	0.00	0.00	0.00	0.00
				EJEC.	0.00	0.00	0.00	0.00	0.00	0.00	0.00		0.00	0.00	0.00	0.00	0.00	0.00	0.00
AOI00149001186 - 4398115 - VIVIENDAS EN AREAS DE TRANSMISION DE DENGUE CON VIGILANCIA ENTOMOLOGICA DOMICILIARIA EN ESCENARIOS II Y III	Muy Alta	VIVIENDAS	Acumulado Anual	PROG.	0.00	330.00	483.00	848.00	776.00	750.00	3,187.00	100.00	0.00	0.00	0.00	1,262.50	0.00	1,206.00	2,468.50
				EJEC.	0.00	330.00	483.00	848.00	776.00	750.00	3,187.00		0.00	0.00	0.00	1,262.50	0.00	1,206.00	2,468.50
AOI00149001896 - 4398318 - LOCALIZACION Y DIAGNOSTICO DE CASOS DE CHAGAS EN MENORES DE 15 AÑOS	Muy Alta	PERSONA DIAGNOSTICADA	Acumulado Anual	PROG.	0.00	1.00	1.00	1.00	1.00	1.00	5.00	0.00	0.00	0.00	0.00	0.00	0.00	0.00	0.00
				EJEC.	0.00	0.00	0.00	0.00	0.00	0.00	0.00		0.00	0.00	0.00	0.00	0.00	0.00	0.00
AOI00149001899 - 4398321 - LOCALIZACIÓN Y DIAGNÓSTICO DE CASOS PROBABLES DE CHIKINGUNYA	Muy Alta	PERSONA DIAGNOSTICADA	Acumulado Anual	PROG.	1.00	2.00	1.00	2.00	1.00	2.00	9.00	0.00	0.00	0.00	0.00	0.00	0.00	0.00	0.00
				EJEC.	0.00	0.00	0.00	0.00	0.00	0.00	0.00		0.00	0.00	0.00	0.00	0.00	0.00	0.00
AOI00149001322 - 4398318 - LOCALIZACION Y DIAGNOSTICO DE CASOS DE CHAGAS EN MENORES DE 15 AÑOS	Muy Alta	PERSONA DIAGNOSTICADA	Acumulado Anual	PROG.	1.00	1.00	1.00	1.00	1.00	0.00	5.00	0.00	0.00	0.00	0.00	0.00	0.00	0.00	0.00
				EJEC.	0.00	0.00	0.00	0.00	0.00	0.00	0.00		0.00	0.00	0.00	0.00	0.00	0.00	0.00
AOI00149003014 - 4398309 - TRATAMIENTO DE CASOS DE BARTONELOSIS AGUDA	Muy Alta	PERSONA TRATADA	Acumulado Anual	PROG.	587.00	0.00	0.00	0.00	0.00	0.00	587.00	0.00	0.00	0.00	0.00	0.00	0.00	0.00	0.00
				EJEC.	0.00	0.00	0.00	0.00	0.00	0.00	0.00		0.00	0.00	0.00	0.00	0.00	0.00	0.00
AOI00149001561 - 4398313 - DIAGNOSTICO Y TRATAMIENTO DE LOS CASOS DE FIEBRE AMARILLA	Muy Alta	PERSONA DIAGNOSTICADA	Acumulado Anual	PROG.	0.00	0.00	0.00	0.00	0.00	1.00	1.00	0.00	0.00	0.00	0.00	0.00	0.00	0.00	0.00
				EJEC.	0.00	0.00	0.00	0.00	0.00	0.00	0.00		0.00	0.00	0.00	0.00	0.00	0.00	0.00
AOI00149000871 - 4398417 - DIAGNOSTICO LABORATORIAL DE FIEBRE	Muy Alta	MUESTRA	Acumulado Anual	PROG.	0.00	0.00	0.00	1.00	0.00	0.00	1.00	0.00	0.00	0.00	0.00	0.00	0.00	0.00	0.00
				EJEC.	0.00	0.00	0.00	0.00	0.00	0.00	0.00		0.00	0.00	0.00	0.00	0.00	0.00	0.00
AOI00149000874 - 4398423 - PERSONA TRATADA CON DIAGNOSTICO DE FASCIOSIS	Muy Alta	PERSONA TRATADA	Acumulado Anual	PROG.	0.00	0.00	0.00	1.00	0.00	0.00	1.00	0.00	62.70	0.00	0.00	0.00	0.00	0.00	62.70
				EJEC.	0.00	0.00	0.00	0.00	0.00	0.00	0.00		0.00	0.00	0.00	0.00	0.00	0.00	0.00
AOI00149001199 - 4398402 - DETECCIÓN Y DIAGNÓSTICO DE CASOS DE RABIA	Muy Alta	MUESTRA	Acumulado Anual	PROG.	0.00	0.00	0.00	0.00	1.00	0.00	1.00	100.00	0.00	0.00	0.00	0.00	0.00	0.00	0.00
				EJEC.	0.00	0.00	0.00	0.00	1.00	0.00	1.00		0.00	0.00	0.00	0.00	0.00	0.00	0.00
AOI00149000299 - 4397701 - FAMILIAS QUE RECIBEN SESIONES DEMOSTRATIVAS PARA LA PREVENCION Y CONTROL DE ENFERMEADES METAXENICAS	Muy Alta	FAMILIA	Acumulado Anual	PROG.	11.00	11.00	12.00	12.00	12.00	12.00	70.00	100.00	58.75	0.00	0.00	0.00	0.00	0.00	58.75
				EJEC.	5.00	8.00	19.00	14.00	18.00	18.00	82.00		0.00	0.00	0.00	0.00	0.00	0.00	0.00
AOI00149000551 - 4397701 - FAMILIAS QUE RECIBEN SESIONES DEMOSTRATIVAS PARA LA PREVENCION Y CONTROL DE ENFERMEADES METAXENICAS	Muy Alta	FAMILIA	Acumulado Anual	PROG.	0.00	0.00	19.00	10.00	10.00	10.00	49.00	95.92	0.00	0.00	0.00	35.00	0.00	0.00	35.00
				EJEC.	0.00	0.00	19.00	10.00	8.00	10.00	47.00		0.00	0.00	0.00	35.00	0.00	0.00	35.00
AOI00149001547 - 4398103 - VIVIENDAS DE AREAS DE ALTO Y MUY ALTO RIESGO DE TRANSMISION DE MALARIA PROTEGIDAS CON PLAGUICIDAS	Muy Alta	VIVIENDAS	Acumulado Anual	PROG.	0.00	0.00	50.00	0.00	0.00	0.00	50.00	0.00	0.00	0.00	154.00	0.00	0.00	154.00	
				EJEC.	0.00	0.00	0.00	0.00	0.00	0.00	0.00		0.00	0.00	0.00	154.00	0.00	0.00	
AOI00149000842 - 4398110 - VIVIENDAS EN AREAS DE TRANSMISION DE CHAGAS CON VIGILANCIA ENTOMOLOGICA	Muy Alta	VIVIENDAS	Acumulado Anual	PROG.	1.00	1.00	3.00	1.00	1.00	3.00	10.00	0.00	1,697.60	0.00	0.00	0.00	0.00	0.00	1,697.60
				EJEC.	0.00	0.00	0.00	0.00	0.00	0.00	0.00		0.00	0.00	0.00	0.00	0.00	0.00	0.00
AOI00149002102 - 4398301 - LOCALIZACION Y DIAGNOSTICO DE CASOS DE MALARIA	Muy Alta	PERSONA DIAGNOSTICADA	Acumulado Anual	PROG.	1.00	0.00	0.00	0.00	0.00	0.00	1.00	0.00	0.00	0.00	0.00	0.00	0.00	0.00	0.00
				EJEC.	0.00	0.00	0.00	0.00	0.00	0.00	0.00		0.00	0.00	0.00	0.00	0.00	0.00	0.00
AOI00149003118 - 4398303 - TRATAMIENTO Y SEGUIMIENTO DE LOS CASOS DIAGNOSTICADOS CON MALARIA FALCIPARUM	Muy Alta	PERSONA TRATADA	Acumulado Anual	PROG.	1.00	0.00	0.00	0.00	0.00	0.00	1.00	0.00	0.00	0.00	0.00	0.00	0.00	0.00	0.00
				EJEC.	0.00	0.00	0.00	0.00	0.00	0.00	0.00		0.00	0.00	0.00	0.00	0.00	0.00	0.00
AOI00149001629 - 4398103 - VIVIENDAS DE AREAS DE ALTO Y MUY ALTO RIESGO DE TRANSMISION DE MALARIA PROTEGIDAS CON PLAGUICIDAS	Muy Alta	VIVIENDAS	Acumulado Anual	PROG.	0.00	50.00	0.00	0.00	0.00	0.00	50.00	0.00	0.00	0.00	33.00	0.00	0.00	33.00	
				EJEC.	0.00	0.00	0.00	0.00	0.00	0.00	0.00		0.00	0.00	0.00	33.00	0.00	0.00	
AOI00149001321 - 4398315 - TRATAMIENTO DE CASOS DE LEISHMANIOSIS CUTANEO Y MUCOCUTANEA CON DROGAS DE 1RA LINEA	Muy Alta	PERSONA TRATADA	Acumulado Anual	PROG.	1.00	2.00	2.00	2.00	2.00	2.00	11.00	18.18	0.00	0.00	0.00	0.00	0.00	0.00	0.00
				EJEC.	0.00	0.00	1.00	1.00	0.00	0.00	2.00		0.00	0.00	0.00	0.00	0.00	0.00	0.00



AOI00149001324 - 4398322 - ATENCIÓN Y TRATAMIENTO DE CASOS DE CHIKUNGUNYA	Muy Alta	PERSONA TRATADA	Acumulado Anual	PROG.	0.00	1.00	0.00	0.00	0.00	0.00	0.00	1.00	0.00	0.00	0.00	0.00	0.00	0.00	0.00	0.00
				EJEC.	0.00	0.00	0.00	0.00	0.00	0.00	0.00	0.00	0.00	0.00	0.00	0.00	0.00	0.00	0.00	0.00
AOI00149003064 - 4398320 - TRATAMIENTO DE LOS CASOS DIAGNOSTICADOS CON CHAGAS	Muy Alta	PERSONA TRATADA	Acumulado Anual	PROG.	3.00	0.00	0.00	0.00	0.00	0.00	3.00	0.00	0.00	0.00	0.00	0.00	0.00	0.00	0.00	0.00
				EJEC.	0.00	0.00	0.00	0.00	0.00	0.00	0.00	0.00	0.00	0.00	0.00	0.00	0.00	0.00	0.00	0.00
AOI00149001735 - 4398114 - VIVIENDAS EN AREAS DE TRANSMISION DE DENGUE CON VIGILANCIA ENTOMOLOGICA DOMICILIARIA EN ESCENARIO I	Muy Alta	VIVIENDAS	Acumulado Anual	PROG.	0.00	74.00	0.00	74.00	0.00	141.00	289.00	100.00	0.00	0.00	0.00	180.00	0.00	0.00	180.00	0.00
				EJEC.	0.00	74.00	0.00	74.00	0.00	141.00	289.00	0.00	0.00	0.00	180.00	0.00	0.00	180.00	0.00	0.00
AOI00149000870 - 4398414 - PERSONAS TRATADAS CON DIAGNOSTICO DE CARBUNCO	Muy Alta	PERSONA TRATADA	Acumulado Anual	PROG.	0.00	0.00	0.00	0.00	1.00	0.00	1.00	0.00	12.47	0.00	0.00	0.00	0.00	0.00	0.00	12.47
				EJEC.	0.00	0.00	0.00	0.00	0.00	0.00	0.00	0.00	0.00	0.00	0.00	0.00	0.00	0.00	0.00	0.00
AOI00149001331 - 4398424 - TAMIZAJE DE TENIASIS/CISTICERCOSIS EN ZONAS DE RIESGO	Muy Alta	PERSONA DIAGNOSTICADA	Acumulado Anual	PROG.	0.00	0.00	1.00	1.00	0.00	1.00	3.00	100.00	0.00	0.00	0.00	0.00	0.00	0.00	0.00	0.00
				EJEC.	0.00	0.00	0.00	0.00	0.00	15.00	15.00	0.00	0.00	0.00	0.00	0.00	0.00	0.00	0.00	0.00
AOI00149001332 - 4398428 - TAMIZAJE DE EQUINOCOCOSIS EN AREAS DE RIESGO	Muy Alta	PERSONA DIAGNOSTICADA	Acumulado Anual	PROG.	0.00	0.00	1.00	1.00	0.00	1.00	3.00	100.00	0.00	0.00	0.00	0.00	0.00	0.00	0.00	0.00
				EJEC.	0.00	0.00	0.00	0.00	0.00	15.00	15.00	0.00	0.00	0.00	0.00	0.00	0.00	0.00	0.00	0.00
AOI00149001878 - 4398102 - VIVIENDAS EN AREAS DE TRANSMISION DE MALARIA CON VIGILANCIA ENTOMOLOGICA	Muy Alta	VIVIENDAS	Acumulado Anual	PROG.	0.00	0.00	0.00	1.00	1.00	2.00	4.00	100.00	3,946.98	3,546.98	3,723.75	3,723.75	3,723.75	4,066.61	22,731.82	0.00
				EJEC.	0.00	0.00	0.00	1.00	1.00	2.00	4.00	0.00	0.00	0.00	0.00	0.00	0.00	0.00	0.00	0.00
AOI00149000156 - 4398201 - CANES VACUNADOS CONTRA LA RABIA	Muy Alta	ANIMAL VACUNADO	Acumulado Anual	PROG.	0.00	0.00	0.00	0.00	0.00	0.00	S.P.	S.P.	0.00	0.00	89.25	226.50	0.00	0.00	315.75	0.00
				EJEC.	0.00	0.00	0.00	0.00	0.00	0.00	0.00	0.00	0.00	89.25	226.50	0.00	0.00	0.00	0.00	0.00
AOI00149001732 - 4398424 - TAMIZAJE DE TENIASIS/CISTICERCOSIS EN ZONAS DE RIESGO	Muy Alta	PERSONA DIAGNOSTICADA	Acumulado Anual	PROG.	0.00	0.00	1.00	1.00	1.00	1.00	4.00	100.00	1,494.49	0.00	0.00	0.00	0.00	0.00	0.00	1,494.49
				EJEC.	0.00	0.00	0.00	0.00	0.00	15.00	15.00	0.00	0.00	0.00	0.00	0.00	0.00	0.00	0.00	0.00
AOI00149003085 - 4398319 - VIGILANCIA EN SEROLOGICA EN GESTANTES DE AREA ENDEMIKA DE CHAGAS	Muy Alta	PERSONA DIAGNOSTICADA	Acumulado Anual	PROG.	321.00	0.00	0.00	0.00	0.00	0.00	321.00	0.00	0.00	0.00	0.00	0.00	0.00	0.00	0.00	0.00
				EJEC.	0.00	0.00	0.00	0.00	0.00	0.00	0.00	0.00	0.00	0.00	0.00	0.00	0.00	0.00	0.00	0.00
AOI00149003121 - 4398322 - ATENCIÓN Y TRATAMIENTO DE CASOS DE CHIKUNGUNYA	Muy Alta	PERSONA TRATADA	Acumulado Anual	PROG.	2.00	0.00	0.00	0.00	0.00	0.00	2.00	0.00	0.00	0.00	0.00	0.00	0.00	0.00	0.00	0.00
				EJEC.	0.00	0.00	0.00	0.00	0.00	0.00	0.00	0.00	0.00	0.00	0.00	0.00	0.00	0.00	0.00	0.00
AOI00149001179 - 4398106 - VIVIENDAS UBICADAS EN ESCENARIO II Y III DE TRANSMISION DE DENGUE PROTEGIDAS CON TRATAMIENTO FOCAL Y CONTROL FISICO	Muy Alta	VIVIENDAS	Acumulado Anual	PROG.	1,170.00	0.00	2,000.00	1,000.00	3,438.00	4,588.00	12,196.00	100.00	0.00	0.00	27,400.00	13,700.00	13,700.00	15,295.80	70,095.80	0.00
				EJEC.	1170.00	0.00	2000.00	1000.00	3438.00	4588.00	12,196.00	0.00	0.00	27,400.00	13,700.00	13,700.00	15,295.80	70,095.80	0.00	0.00
AOI00149001185 - 4398114 - VIVIENDAS EN AREAS DE TRANSMISION DE DENGUE CON VIGILANCIA ENTOMOLOGICA DOMICILIARIA EN ESCENARIO I	Muy Alta	VIVIENDAS	Acumulado Anual	PROG.	0.00	87.00	0.00	159.00	0.00	499.00	745.00	100.00	0.00	0.00	0.00	157.50	0.00	0.00	157.50	0.00
				EJEC.	0.00	87.00	0.00	159.00	0.00	499.00	745.00	0.00	0.00	0.00	157.50	0.00	0.00	0.00	0.00	157.50
AOI00149001557 - 4398304 - DETECCION Y DIAGNOSTICO DE CASO PROBABLE DE DENGUE	Muy Alta	PERSONA DIAGNOSTICADA	Acumulado Anual	PROG.	38.00	38.00	42.00	11.00	10.00	31.00	170.00	100.00	0.00	0.00	0.00	0.00	1,547.00	0.00	1,547.00	0.00
				EJEC.	38.00	38.00	42.00	11.00	10.00	31.00	170.00	0.00	0.00	0.00	0.00	1,547.00	0.00	1,547.00	0.00	1,547.00
AOI00149000866 - 4398408 - TRATAMIENTO DE PERSONAS CON DIAGNOSTICO DE ACCIDENTE POR OTRAS ESPECIES DE ANIMALES	Muy Alta	PERSONA TRATADA	Acumulado Anual	PROG.	0.00	1.00	0.00	1.00	0.00	1.00	3.00	100.00	129.57	0.00	0.00	0.00	0.00	0.00	0.00	129.57
				EJEC.	0.00	2.00	2.00	1.00	1.00	0.00	6.00	0.00	0.00	0.00	0.00	0.00	0.00	0.00	0.00	0.00
AOI00149000879 - 4398429 - DIAGNOSTICO CONFIRMATORIO DE EQUINOCOCOSIS	Muy Alta	PERSONA DIAGNOSTICADA	Acumulado Anual	PROG.	0.00	0.00	0.00	1.00	0.00	0.00	1.00	0.00	85.32	0.00	0.00	0.00	0.00	0.00	85.32	0.00
				EJEC.	0.00	0.00	0.00	0.00	0.00	0.00	0.00	0.00	0.00	0.00	0.00	0.00	0.00	0.00	0.00	0.00
AOI00149001174 - 4397702 - FAMILIAS QUE RECIBEN SESIONES EDUCATIVAS PARA LA PREVENCIÓN Y CONTROL DE ENFERMEDADES ZOONÓTICAS.	Muy Alta	FAMILIA	Acumulado Anual	PROG.	0.00	8.00	5.00	12.00	5.00	20.00	50.00	100.00	0.00	0.00	0.00	0.00	0.00	0.00	0.00	0.00
				EJEC.	0.00	8.00	5.00	12.00	5.00	20.00	50.00	0.00	0.00	0.00	0.00	0.00	0.00	0.00	0.00	0.00
AOI00149001222 - 4398428 - TAMIZAJE DE EQUINOCOCOSIS EN AREAS DE RIESGO	Muy Alta	PERSONA DIAGNOSTICADA	Acumulado Anual	PROG.	0.00	0.00	0.00	3.00	0.00	0.00	3.00	100.00	66.56	0.00	0.00	0.00	0.00	0.00	66.56	0.00
				EJEC.	0.00	0.00	0.00	0.00	10.00	5.00	15.00	0.00	0.00	0.00	0.00	0.00	0.00	0.00	0.00	0.00
AOI00149001761 - 4398402 - DETECCIÓN Y DIAGNÓSTICO DE CASOS DE RABIA	Muy Alta	MUESTRA	Acumulado Anual	PROG.	1.00	0.00	0.00	0.00	0.00	0.00	1.00	100.00	500.00	0.00	0.00	0.00	0.00	0.00	500.00	0.00
				EJEC.	0.00	0.00	0.00	0.00	0.00	5.00	5.00	0.00	0.00	0.00	0.00	0.00	0.00	0.00	0.00	0.00
AOI00149001325 - 4398402 - DETECCIÓN Y DIAGNÓSTICO DE CASOS DE RABIA	Muy Alta	MUESTRA	Acumulado Anual	PROG.	0.00	0.00	1.00	0.00	0.00	1.00	2.00	0.00	1,000.00	0.00	0.00	0.00	0.00	0.00	1,000.00	0.00
				EJEC.	0.00	0.00	0.00	0.00	0.00	0.00	0.00	0.00	0.00	0.00	0.00	0.00	0.00	0.00	0.00	0.00
AOI00149001328 - 4398409 - DIAGNOSTICO LABORATORIAL DE BRUCELA	Muy Alta	PERSONA DIAGNOSTICADA	Acumulado Anual	PROG.	0.00	0.00	0.00	1.00	0.00	0.00	1.00	100.00	0.00	0.00	0.00	0.00	0.00	0.00	0.00	0.00
				EJEC.	0.00	0.00	0.00	0.00	0.00	1.00	1.00	0.00	0.00	0.00	0.00	0.00	0.00	0.00	0.00	0.00



AOI00149001568 - 4398402 - DETECCIÓN Y DIAGNÓSTICO DE CASOS DE RABIA	Muy Alta	MUESTRA	Acumulado Anual	PROG.	0.00	0.00	0.00	0.00	1.00	0.00	1.00	100.00	0.00	0.00	0.00	0.00	0.00	0.00	0.00		
				EJEC.	0.00	0.00	0.00	0.00	1.00	0.00	1.00		0.00	0.00	0.00	0.00	0.00	0.00	0.00		
AOI00149001569 - 4398404 - TRATAMIENTO DE PERSONAS CON DIAGNOSTICO DE ACCIDENTE POR ARACNIDOS	Muy Alta	PERSONA TRATADA	Acumulado Anual	PROG.	1.00	1.00	2.00	1.00	1.00	1.00	7.00	71.43	1,962.54	0.00	0.00	0.00	0.00	0.00	1,962.54		
				EJEC.	0.00	1.00	2.00	0.00	2.00	0.00	5.00		0.00	0.00	0.00	0.00	0.00	0.00	0.00		
AOI00149001764 - 4398404 - TRATAMIENTO DE PERSONAS CON DIAGNOSTICO DE ACCIDENTE POR ARACNIDOS	Muy Alta	PERSONA TRATADA	Acumulado Anual	PROG.	1.00	1.00	2.00	2.00	0.00	0.00	6.00	100.00	0.00	0.00	0.00	0.00	0.00	0.00	0.00		
				EJEC.	1.00	1.00	2.00	2.00	0.00	0.00	6.00		0.00	0.00	0.00	0.00	0.00	0.00	0.00		
AOI00149001769 - 4398421 - TAMIZAJE EN AREAS DE RIESGO DE FASCIOLOSIS	Muy Alta	PERSONA DIAGNOSTICADA	Acumulado Anual	PROG.	0.00	0.00	0.00	1.00	0.00	0.00	1.00	100.00	436.23	0.00	0.00	0.00	0.00	0.00	436.23		
				EJEC.	0.00	0.00	0.00	0.00	0.00	10.00	10.00		0.00	0.00	0.00	0.00	0.00	0.00	0.00		
AOI00149001773 - 4398428 - TAMIZAJE DE EQUINOCOCOSIS EN AREAS DE RIESGO	Muy Alta	PERSONA DIAGNOSTICADA	Acumulado Anual	PROG.	0.00	0.00	0.00	1.00	0.00	0.00	1.00	100.00	17.05	0.00	0.00	0.00	0.00	0.00	17.05		
				EJEC.	0.00	0.00	0.00	0.00	0.00	10.00	10.00		0.00	0.00	0.00	0.00	0.00	0.00	0.00		
AOI00149001881 - 4398106 - VIVIENDAS UBICADAS EN ESCENARIO II Y III DE TRANSMISION DE DENGUE PROTEGIDAS CON TRATAMIENTO FOCAL Y CONTROL FISICO	Muy Alta	VIVIENDAS	Acumulado Anual	PROG.	654.00	327.00	521.00	327.00	1,735.00	1,094.00	4,658.00	86.00	0.00	0.00	11,400.00	5,700.00	5,700.00	6,014.20	28,814.20		
				EJEC.	654.00	0.00	521.00	2.00	1735.00	1094.00	4,006.00		0.00	0.00	11,400.00	5,700.00	5,700.00	6,014.20	28,814.20		
AOI00149002025 - 4397502 - MONITOREO DEL PROGRAMA DE METAXENICAS Y ZOONOSIS	Alta	INFORME	Acumulado Anual	PROG.	0.00	0.00	1.00	1.00	1.00	1.00	4.00	100.00	5,527.37	5,127.37	5,591.00	5,591.00	9,053.22	5,591.00	36,480.96		
				EJEC.	0.00	0.00	1.00	1.00	1.00	1.00	4.00		5,527.37	5,127.37	5,591.00	5,591.00	9,053.22	5,591.00	36,480.96		
AOI00149003195 - 4397601 - DESARROLLO DE NORMAS Y GUIAS TECNICAS EN METAXENICAS Y ZOONOSIS	Muy Alta	NORMA	Acumulado Anual	PROG.	0.00	0.00	0.00	0.00	1.00	0.00	1.00	100.00	0.00	0.00	0.00	0.00	2,240.00	0.00	2,240.00		
				EJEC.	0.00	0.00	0.00	0.00	1.00	0.00	1.00		0.00	0.00	0.00	0.00	2,240.00	0.00	2,240.00		
EJECUCIÓN FÍSICA POR AEI.02.04:												61.5	EJECUCIÓN FINANCIERA POR AEI.02.04:								1,176,148.37
AEI.02.05 SERVICIO DE VIGILANCIA DE LA CALIDAD DEL AGUA OPORTUNO PARA EL CONSUMO HUMANO EN EL DEPARTAMENTO																					
AOI00149000725 - 3326010 - ANÁLISIS Y REPORTES DE RIESGOS SANITARIOS	Muy Alta	INFORME	Acumulado Anual	PROG.	0.00	1.00	0.00	1.00	0.00	0.00	2.00	100.00	0.00	0.00	0.00	0.00	0.00	0.00	0.00		
				EJEC.	0.00	1.00	0.00	1.00	0.00	0.00	2.00		0.00	0.00	0.00	0.00	0.00	0.00	0.00		
AOI00149000728 - 3326003 - MONITOREO DE PARAMETROS DE CAMPO ZONA RURAL	Muy Alta	CENTRO POBLADO	Acumulado Anual	PROG.	6.00	6.00	6.00	6.00	6.00	6.00	36.00	100.00	0.00	0.00	0.00	0.00	0.00	35.99	35.99		
				EJEC.	6.00	6.00	6.00	6.00	6.00	6.00	36.00		0.00	0.00	0.00	0.00	0.00	35.99	35.99		
AOI00149001112 - 3330802 - ASISTENCIA TÉCNICA EN TRATAMIENTO DEL AGUA EN CENTROS POBLADOS SIN SISTEMAS DE ABASTECIMIENTO DE AGUA	Muy Alta	PERSONA CAPACITADA	Acumulado Anual	PROG.	0.00	0.00	0.00	0.00	0.00	0.00	S.P.	S.P.	0.00	0.00	0.00	0.00	0.00	0.00	0.00		
				EJEC.	0.00	0.00	0.00	0.00	0.00	0.00	0.00		0.00	0.00	0.00	0.00	0.00	0.00	0.00		
AOI00149001613 - 3326001 - INSPECCION SANITARIA DE SISTEMAS DE AGUA	Muy Alta	CENTRO POBLADO	Acumulado Anual	PROG.	0.00	1.00	1.00	1.00	1.00	1.00	5.00	100.00	33,122.10	0.00	0.00	0.00	0.00	0.00	33,122.10		
				EJEC.	0.00	1.00	1.00	1.00	1.00	1.00	5.00		0.00	0.00	0.00	0.00	0.00	0.00	0.00		
AOI00149001624 - 3326010 - ANÁLISIS Y REPORTES DE RIESGOS SANITARIOS	Muy Alta	INFORME	Acumulado Anual	PROG.	0.00	1.00	1.00	1.00	0.00	1.00	4.00	75.00	0.00	0.00	0.00	0.00	0.00	0.00	0.00		
				EJEC.	0.00	1.00	1.00	1.00	0.00	0.00	3.00		0.00	0.00	0.00	0.00	0.00	0.00	0.00		
AOI00149001443 - 3326003 - MONITOREO DE PARAMETROS DE CAMPO ZONA RURAL	Muy Alta	CENTRO POBLADO	Acumulado Anual	PROG.	20.00	20.00	20.00	20.00	20.00	20.00	120.00	100.00	0.00	0.00	0.00	887.04	0.00	291.99	1,179.03		
				EJEC.	20.00	20.00	20.00	20.00	20.00	20.00	120.00		0.00	0.00	0.00	887.04	0.00	291.99	1,179.03		
AOI00149001759 - 3326003 - MONITOREO DE PARAMETROS DE CAMPO ZONA RURAL	Muy Alta	CENTRO POBLADO	Acumulado Anual	PROG.	20.00	20.00	20.00	20.00	20.00	20.00	120.00	100.00	0.00	0.00	0.00	519.68	0.00	89.99	609.67		
				EJEC.	20.00	20.00	20.00	20.00	20.00	20.00	120.00		0.00	0.00	0.00	519.68	0.00	89.99	609.67		
AOI00149002127 - 3330801 - PRACTICAS EN TECNICAS SEGURAS DE DESINFECCION DE AGUA Y ALMACENAMIENTO DOMICILIARIA	Muy Alta	CENTRO POBLADO	Acumulado Anual	PROG.	0.00	0.00	0.00	0.00	0.00	0.00	S.P.	S.P.	0.00	0.00	0.00	0.00	0.00	0.00	0.00		
				EJEC.	0.00	0.00	0.00	0.00	0.00	0.00	0.00		0.00	0.00	0.00	0.00	0.00	0.00	0.00		
AOI00149002128 - 3330802 - ASISTENCIA TÉCNICA EN TRATAMIENTO DEL AGUA EN CENTROS POBLADOS SIN SISTEMAS DE ABASTECIMIENTO DE AGUA	Muy Alta	PERSONA CAPACITADA	Acumulado Anual	PROG.	0.00	0.00	0.00	0.00	0.00	0.00	S.P.	S.P.	0.00	0.00	0.00	0.00	0.00	0.00	0.00		
				EJEC.	0.00	0.00	0.00	0.00	0.00	0.00	0.00		0.00	0.00	0.00	0.00	0.00	0.00	0.00		
AOI00149002119 - 3326011 - ASISTENCIA TÉCNICA EN DESINFECCIÓN Y COLORACIÓN EN CENTROS POBLADOS DEL ÁMBITO RURAL CON SISTEMAS DE ABASTECIMIENTO DE AGUA PARA CONSUMO HUMANO	Muy Alta	PERSONA CAPACITADA	Acumulado Anual	PROG.	0.00	0.00	1.00	0.00	0.00	0.00	1.00	100.00	0.00	0.00	0.00	0.00	0.00	0.00	0.00		
				EJEC.	0.00	0.00	1.00	0.00	0.00	0.00	1.00		0.00	0.00	0.00	0.00	0.00	0.00	0.00		
AOI00149000729 - 3326004 - INSPECCION ESPECIALIZADA ZONA URBANA	Muy Alta	CENTRO POBLADO	Acumulado Anual	PROG.	0.00	0.00	0.00	0.00	1.00	0.00	1.00	100.00	0.00	0.00	0.00	0.00	0.00	0.00	0.00		
				EJEC.	0.00	0.00	0.00	0.00	1.00	0.00	1.00		0.00	0.00	0.00	0.00	0.00	0.00	0.00		
AOI00149002124 - 3330802 - ASISTENCIA TÉCNICA EN TRATAMIENTO DEL AGUA EN CENTROS POBLADOS SIN SISTEMAS DE ABASTECIMIENTO DE AGUA	Muy Alta	PERSONA CAPACITADA	Acumulado Anual	PROG.	0.00	0.00	0.00	0.00	0.00	0.00	S.P.	S.P.	0.00	0.00	0.00	0.00	0.00	0.00	0.00		
				EJEC.	0.00	0.00	0.00	0.00	0.00	0.00	0.00		0.00	0.00	0.00	0.00	0.00	0.00	0.00		
AOI00149001386 - 3326006 - ANALISIS DE PARAMETROS BACTERIOLOGICOS	Muy Alta	CENTRO POBLADO	Acumulado Anual	PROG.	12.00	12.00	12.00	12.00	12.00	12.00	72.00	100.00	2,458.57	98.00	98.00	98.00	0.00	0.00	2,752.57		



				EJEC.	12.00	12.00	12.00	12.00	12.00	13.00	73.00		0.00	0.00	0.00	0.00	0.00	0.00	0.00
AOI00149001387 - 3326007 - ANALISIS DE PARAMETROS PARASITOLOGICOS	Muy Alta	CENTRO POBLADO	Acumulado Anual	PROG.	0.00	0.00	0.00	0.00	12.00	0.00	12.00	100.00	0.00	0.00	0.00	0.00	0.00	0.00	0.00
				EJEC.	0.00	0.00	0.00	0.00	12.00	0.00	12.00		0.00	0.00	0.00	0.00	0.00	0.00	0.00
AOI00149000451 - 3326001 - INSPECCION SANITARIA DE SISTEMAS DE AGUA	Muy Alta	CENTRO POBLADO	Acumulado Anual	PROG.	1.00	1.00	1.00	2.00	2.00	2.00	9.00	88.89	0.00	0.00	0.00	0.00	0.00	0.00	0.00
				EJEC.	0.00	1.00	1.00	2.00	2.00	2.00	8.00		0.00	0.00	0.00	0.00	0.00	0.00	0.00
AOI00149001757 - 3326002 - MONITOREO DE PARAMETROS DE CAMPO ZONA URBANA	Muy Alta	CENTRO POBLADO	Acumulado Anual	PROG.	1.00	1.00	1.00	1.00	1.00	1.00	6.00	100.00	0.00	0.00	0.00	183.68	135.00	0.00	318.68
				EJEC.	1.00	1.00	1.00	1.00	1.00	1.00	6.00		0.00	0.00	0.00	183.68	135.00	0.00	318.68
AOI00149001799 - 3326003 - MONITOREO DE PARAMETROS DE CAMPO ZONA RURAL	Muy Alta	CENTRO POBLADO	Acumulado Anual	PROG.	24.00	24.00	24.00	24.00	24.00	24.00	144.00	100.00	0.00	0.00	0.00	663.68	0.00	711.98	1,375.66
				EJEC.	24.00	24.00	24.00	24.00	24.00	24.00	144.00		0.00	0.00	0.00	663.68	0.00	711.98	1,375.66
AOI00149001389 - 3326009 - ANALISIS DE METALES PESADOS	Muy Alta	CENTRO POBLADO	Acumulado Anual	PROG.	0.00	0.00	0.00	3.00	0.00	0.00	3.00	0.00	1,180.00	0.00	0.00	0.00	0.00	0.00	1,180.00
				EJEC.	0.00	0.00	0.00	0.00	0.00	0.00	0.00		0.00	0.00	0.00	0.00	0.00	0.00	0.00
AOI00149002050 - 3330802 - ASISTENCIA TÉCNICA EN TRATAMIENTO DEL AGUA EN CENTROS POBLADOS SIN SISTEMAS DE ABASTECIMIENTO DE AGUA	Muy Alta	PERSONA CAPACITADA	Acumulado Anual	PROG.	0.00	0.00	0.00	0.00	0.00	0.00	S.P.	S.P.	0.00	0.00	0.00	0.00	0.00	0.00	0.00
				EJEC.	0.00	0.00	0.00	0.00	0.00	0.00	0.00		0.00	0.00	0.00	0.00	0.00	0.00	0.00
AOI00149001445 - 3326005 - INSPECCION ESPECIALIZADA ZONA RURAL	Muy Alta	CENTRO POBLADO	Acumulado Anual	PROG.	0.00	0.00	0.00	0.00	0.00	0.00	S.P.	S.P.	100.00	0.00	0.00	0.00	0.00	0.00	100.00
				EJEC.	0.00	0.00	0.00	0.00	0.00	0.00	0.00		0.00	0.00	0.00	0.00	0.00	0.00	0.00
AOI00149002125 - 3330801 - PRACTICAS EN TÉCNICAS SEGURAS DE DESINFECCION DE AGUA Y ALMACENAMIENTO DOMICILIARIA	Muy Alta	CENTRO POBLADO	Acumulado Anual	PROG.	0.00	0.00	0.00	0.00	0.00	0.00	S.P.	S.P.	300.00	0.00	0.00	0.00	0.00	0.00	300.00
				EJEC.	0.00	0.00	0.00	0.00	0.00	0.00	0.00		0.00	0.00	0.00	0.00	0.00	0.00	0.00
AOI00149000991 - 3326006 - ANALISIS DE PARAMETROS BACTERIOLÓGICOS	Muy Alta	CENTRO POBLADO	Acumulado Anual	PROG.	5.00	0.00	5.00	0.00	1.00	2.00	13.00	100.00	4,735.69	0.00	0.00	0.00	0.00	0.00	4,735.69
				EJEC.	5.00	4.00	2.00	2.00	1.00	2.00	16.00		0.00	0.00	0.00	0.00	0.00	0.00	0.00
AOI00149000994 - 3326009 - ANALISIS DE METALES PESADOS	Muy Alta	CENTRO POBLADO	Acumulado Anual	PROG.	0.00	0.00	0.00	0.00	0.00	0.00	S.P.	S.P.	0.00	0.00	0.00	0.00	0.00	0.00	0.00
				EJEC.	0.00	0.00	0.00	0.00	0.00	0.00	0.00		0.00	0.00	0.00	0.00	0.00	0.00	0.00
AOI00149002115 - 3330802 - ASISTENCIA TÉCNICA EN TRATAMIENTO DEL AGUA EN CENTROS POBLADOS SIN SISTEMAS DE ABASTECIMIENTO DE AGUA	Muy Alta	PERSONA CAPACITADA	Acumulado Anual	PROG.	0.00	0.00	0.00	0.00	0.00	1.00	1.00	100.00	0.00	0.00	0.00	0.00	0.00	0.00	0.00
				EJEC.	0.00	0.00	0.00	0.00	0.00	1.00	1.00		0.00	0.00	0.00	0.00	0.00	0.00	0.00
AOI00149000992 - 3326007 - ANALISIS DE PARAMETROS PARASITOLOGICOS	Muy Alta	CENTRO POBLADO	Acumulado Anual	PROG.	0.00	0.00	0.00	0.00	2.00	0.00	2.00	100.00	420.25	0.00	0.00	0.00	0.00	0.00	420.25
				EJEC.	0.00	0.00	0.00	0.00	2.00	0.00	2.00		0.00	0.00	0.00	0.00	0.00	0.00	0.00
AOI00149000995 - 3326010 - ANÁLISIS Y REPORTES DE RIESGOS SANITARIOS	Muy Alta	INFORME	Acumulado Anual	PROG.	1.00	1.00	1.00	1.00	0.00	1.00	5.00	80.00	0.00	0.00	0.00	0.00	0.00	0.00	0.00
				EJEC.	1.00	1.00	1.00	1.00	0.00	0.00	4.00		0.00	0.00	0.00	0.00	0.00	0.00	0.00
AOI00149001210 - 3326009 - ANALISIS DE METALES PESADOS	Muy Alta	CENTRO POBLADO	Acumulado Anual	PROG.	0.00	0.00	0.00	0.00	0.00	0.00	S.P.	S.P.	0.00	0.00	0.00	0.00	0.00	0.00	0.00
				EJEC.	0.00	0.00	0.00	0.00	0.00	0.00	0.00		0.00	0.00	0.00	0.00	0.00	0.00	0.00
AOI00149001211 - 3326010 - ANÁLISIS Y REPORTES DE RIESGOS SANITARIOS	Muy Alta	INFORME	Acumulado Anual	PROG.	0.00	1.00	1.00	1.00	1.00	0.00	4.00	100.00	0.00	0.00	0.00	0.00	0.00	0.00	0.00
				EJEC.	0.00	1.00	1.00	1.00	1.00	0.00	4.00		0.00	0.00	0.00	0.00	0.00	0.00	0.00
AOI00149002122 - 3326011 - ASISTENCIA TÉCNICA EN DESINFECCIÓN Y COLORACIÓN EN CENTROS POBLADOS DEL ÁMBITO RURAL CON SISTEMAS DE ABASTECIMIENTO DE AGUA PARA CONSUMO HUMANO	Muy Alta	PERSONA CAPACITADA	Acumulado Anual	PROG.	0.00	0.00	0.00	0.00	0.00	0.00	S.P.	S.P.	0.00	0.00	0.00	0.00	0.00	0.00	0.00
				EJEC.	0.00	0.00	0.00	0.00	0.00	0.00	0.00		0.00	0.00	0.00	0.00	0.00	0.00	0.00
AOI00149001616 - 3326004 - INSPECCION ESPECIALIZADA ZONA URBANA	Muy Alta	CENTRO POBLADO	Acumulado Anual	PROG.	0.00	0.00	0.00	0.00	0.00	0.00	S.P.	S.P.	907.50	0.00	0.00	0.00	0.00	0.00	907.50
				EJEC.	0.00	0.00	0.00	0.00	0.00	0.00	0.00		0.00	0.00	0.00	0.00	0.00	0.00	0.00
AOI00149003255 - 3326007 - ANALISIS DE PARAMETROS PARASITOLOGICOS	Muy Alta	CENTRO POBLADO	Acumulado Anual	PROG.	0.00	0.00	0.00	44.00	0.00	6.00	50.00	100.00	0.00	0.00	0.00	14,200.00	0.00	0.00	14,200.00
				EJEC.	0.00	0.00	0.00	44.00	0.00	6.00	50.00		0.00	0.00	0.00	14,200.00	0.00	0.00	14,200.00
AOI00149002091 - 3326011 - ASISTENCIA TÉCNICA EN DESINFECCIÓN Y COLORACIÓN EN CENTROS POBLADOS DEL ÁMBITO RURAL CON SISTEMAS DE ABASTECIMIENTO DE AGUA PARA CONSUMO HUMANO	Muy Alta	PERSONA CAPACITADA	Acumulado Anual	PROG.	0.00	0.00	0.00	0.00	0.00	1.00	1.00	100.00	0.00	0.00	0.00	0.00	0.00	0.00	0.00
				EJEC.	0.00	0.00	0.00	0.00	0.00	1.00	1.00		0.00	0.00	0.00	0.00	0.00	0.00	0.00
AOI00149003106 - 3326004 - INSPECCION ESPECIALIZADA ZONA URBANA	Muy Alta	CENTRO POBLADO	Acumulado Anual	PROG.	0.00	0.00	0.00	1.00	0.00	0.00	1.00	100.00	12.54	0.00	0.00	0.00	0.00	0.00	12.54
				EJEC.	0.00	0.00	0.00	1.00	0.00	0.00	1.00		0.00	0.00	0.00	0.00	0.00	0.00	0.00
AOI00149002092 - 3330801 - PRACTICAS EN TÉCNICAS	Muy Alta	CENTRO POBLADO	Acumulado Anual		0.00	0.00	0.00	0.00	0.00	0.00	S.P.	S.P.	0.00	0.00	0.00	0.00	0.00	0.00	0.00



SEGURAS DE DESINFECCION DE AGUA Y ALMACENAMIENTO DOMICILIARIA				PROG.																
				EJEC.	0.00	0.00	0.00	0.00	0.00	0.00	0.00	0.00	0.00	0.00	0.00	0.00	0.00	0.00	0.00	0.00
AOI00149001621 - 3326007 - ANALISIS DE PARAMETROS PARASITOLOGICOS	Muy Alta	CENTRO POBLADO	Acumulado Anual	PROG.	2.00	0.00	0.00	0.00	3.00	2.00	7.00	100.00	150.00	0.00	0.00	0.00	0.00	0.00	0.00	150.00
				EJEC.	2.00	0.00	0.00	2.00	3.00	0.00	7.00	0.00	0.00	0.00	0.00	0.00	0.00	0.00	0.00	0.00
AOI00149001798 - 3326001 - INSPECCION SANITARIA DE SISTEMAS DE AGUA	Muy Alta	CENTRO POBLADO	Acumulado Anual	PROG.	0.00	0.00	1.00	0.00	2.00	2.00	5.00	100.00	0.00	0.00	0.00	0.00	0.00	0.00	0.00	0.00
				EJEC.	0.00	0.00	1.00	0.00	2.00	2.00	5.00	0.00	0.00	0.00	0.00	0.00	0.00	0.00	0.00	0.00
AOI00149002110 - 3326011 - ASISTENCIA TÉCNICA EN DESINFECCIÓN Y COLORACIÓN EN CENTROS POBLADOS DEL ÁMBITO RURAL CON SISTEMAS DE ABASTECIMIENTO DE AGUA PARA CONSUMO HUMANO	Muy Alta	PERSONA CAPACITADA	Acumulado Anual	PROG.	0.00	0.00	0.00	0.00	0.00	2.00	2.00	100.00	0.00	0.00	0.00	0.00	0.00	0.00	0.00	0.00
				EJEC.	0.00	0.00	0.00	0.00	0.00	2.00	2.00	0.00	0.00	0.00	0.00	0.00	0.00	0.00	0.00	0.00
AOI00149001451 - 3326010 - ANÁLISIS Y REPORTES DE RIESGOS SANITARIOS	Muy Alta	INFORME	Acumulado Anual	PROG.	0.00	1.00	0.00	1.00	0.00	0.00	2.00	100.00	0.00	0.00	0.00	0.00	0.00	0.00	0.00	0.00
				EJEC.	0.00	1.00	0.00	1.00	0.00	0.00	2.00	0.00	0.00	0.00	0.00	0.00	0.00	0.00	0.00	0.00
AOI00149000727 - 3326002 - MONITOREO DE PARAMETROS DE CAMPO ZONA URBANA	Muy Alta	CENTRO POBLADO	Acumulado Anual	PROG.	1.00	1.00	1.00	1.00	1.00	1.00	6.00	100.00	0.00	0.00	0.00	183.68	135.00	0.00	0.00	318.68
				EJEC.	1.00	1.00	1.00	1.00	1.00	1.00	6.00	0.00	0.00	0.00	183.68	135.00	0.00	0.00	0.00	318.68
AOI00149001206 - 3326007 - ANALISIS DE PARAMETROS PARASITOLOGICOS	Muy Alta	CENTRO POBLADO	Acumulado Anual	PROG.	0.00	0.00	0.00	0.00	0.00	0.00	S.P.	S.P.	0.00	0.00	0.00	0.00	0.00	0.00	0.00	
				EJEC.	0.00	0.00	0.00	0.00	0.00	0.00	0.00	0.00	0.00	0.00	0.00	0.00	0.00	0.00	0.00	0.00
AOI00149002111 - 3330801 - PRACTICAS EN TECNICAS SEGURAS DE DESINFECCION DE AGUA Y ALMACENAMIENTO DOMICILIARIA	Muy Alta	CENTRO POBLADO	Acumulado Anual	PROG.	0.00	0.00	0.00	0.00	0.00	0.00	S.P.	S.P.	590.25	0.00	0.00	0.00	0.00	0.00	590.25	
				EJEC.	0.00	0.00	0.00	0.00	0.00	0.00	0.00	0.00	0.00	0.00	0.00	0.00	0.00	0.00	0.00	0.00
AOI00149001802 - 3326008 - ANALISIS FISICO / QUIMICOS	Muy Alta	CENTRO POBLADO	Acumulado Anual	PROG.	0.00	0.00	0.00	0.00	0.00	0.00	S.P.	S.P.	0.00	0.00	0.00	0.00	0.00	0.00	0.00	
				EJEC.	0.00	0.00	0.00	0.00	0.00	0.00	0.00	0.00	0.00	0.00	0.00	0.00	0.00	0.00	0.00	0.00
AOI00149001765 - 3326008 - ANALISIS FISICO / QUIMICOS	Muy Alta	CENTRO POBLADO	Acumulado Anual	PROG.	0.00	0.00	0.00	0.00	0.00	6.00	6.00	0.00	264.00	0.00	0.00	0.00	0.00	0.00	264.00	
				EJEC.	0.00	0.00	0.00	0.00	0.00	0.00	0.00	0.00	0.00	0.00	0.00	0.00	0.00	0.00	0.00	0.00
AOI00149001766 - 3326009 - ANALISIS DE METALES PESADOS	Muy Alta	CENTRO POBLADO	Acumulado Anual	PROG.	0.00	0.00	0.00	0.00	0.00	0.00	S.P.	S.P.	0.00	0.00	0.00	0.00	0.00	0.00	0.00	
				EJEC.	0.00	0.00	0.00	0.00	0.00	0.00	0.00	0.00	0.00	0.00	0.00	0.00	0.00	0.00	0.00	0.00
AOI00149002113 - 3326011 - ASISTENCIA TÉCNICA EN DESINFECCIÓN Y COLORACIÓN EN CENTROS POBLADOS DEL ÁMBITO RURAL CON SISTEMAS DE ABASTECIMIENTO DE AGUA PARA CONSUMO HUMANO	Muy Alta	PERSONA CAPACITADA	Acumulado Anual	PROG.	0.00	0.00	0.00	1.00	0.00	0.00	1.00	100.00	0.00	0.00	0.00	0.00	0.00	0.00	0.00	
				EJEC.	0.00	0.00	0.00	1.00	0.00	0.00	1.00	0.00	0.00	0.00	0.00	0.00	0.00	0.00	0.00	0.00
AOI00149001384 - 3326003 - MONITOREO DE PARAMETROS DE CAMPO ZONA RURAL	Muy Alta	CENTRO POBLADO	Acumulado Anual	PROG.	30.00	30.00	30.00	30.00	30.00	30.00	180.00	100.00	0.00	0.00	0.00	507.68	0.00	143.98	651.66	
				EJEC.	30.00	30.00	30.00	30.00	30.00	30.00	180.00	0.00	0.00	0.00	507.68	0.00	143.98	651.66		
AOI00149001620 - 3326006 - ANALISIS DE PARAMETROS BACTERIOLÓGICOS	Muy Alta	CENTRO POBLADO	Acumulado Anual	PROG.	2.00	2.00	2.00	2.00	3.00	3.00	14.00	100.00	6,753.00	0.00	0.00	0.00	0.00	0.00	6,753.00	
				EJEC.	2.00	2.00	3.00	3.00	3.00	3.00	16.00	0.00	0.00	0.00	0.00	0.00	0.00	0.00	0.00	
AOI00149002120 - 3330801 - PRACTICAS EN TECNICAS SEGURAS DE DESINFECCION DE AGUA Y ALMACENAMIENTO DOMICILIARIA	Muy Alta	CENTRO POBLADO	Acumulado Anual	PROG.	0.00	0.00	0.00	0.00	0.00	0.00	S.P.	S.P.	0.00	0.00	0.00	0.00	0.00	0.00		
				EJEC.	0.00	0.00	0.00	0.00	0.00	0.00	0.00	0.00	0.00	0.00	0.00	0.00	0.00	0.00	0.00	
AOI00149002093 - 3330802 - ASISTENCIA TÉCNICA EN TRATAMIENTO DEL AGUA EN CENTROS POBLADOS SIN SISTEMAS DE ABASTECIMIENTO DE AGUA	Muy Alta	PERSONA CAPACITADA	Acumulado Anual	PROG.	0.00	0.00	0.00	0.00	1.00	0.00	1.00	100.00	0.00	0.00	0.00	0.00	0.00	0.00	0.00	
				EJEC.	0.00	0.00	0.00	0.00	1.00	0.00	1.00	0.00	0.00	0.00	0.00	0.00	0.00	0.00	0.00	
AOI00149001763 - 3326007 - ANALISIS DE PARAMETROS PARASITOLOGICOS	Muy Alta	CENTRO POBLADO	Acumulado Anual	PROG.	0.00	0.00	0.00	0.00	2.00	2.00	4.00	100.00	589.00	0.00	0.00	0.00	0.00	0.00	589.00	
				EJEC.	0.00	0.00	0.00	0.00	2.00	4.00	6.00	0.00	0.00	0.00	0.00	0.00	0.00	0.00	0.00	
AOI00149001390 - 3326010 - ANÁLISIS Y REPORTES DE RIESGOS SANITARIOS	Muy Alta	INFORME	Acumulado Anual	PROG.	1.00	1.00	1.00	1.00	0.00	1.00	5.00	80.00	0.00	0.00	0.00	0.00	0.00	0.00	0.00	
				EJEC.	0.00	1.00	1.00	1.00	0.00	1.00	4.00	0.00	0.00	0.00	0.00	0.00	0.00	0.00	0.00	
AOI00149001614 - 3326002 - MONITOREO DE PARAMETROS DE CAMPO ZONA URBANA	Muy Alta	CENTRO POBLADO	Acumulado Anual	PROG.	1.00	1.00	1.00	1.00	1.00	1.00	6.00	100.00	0.00	0.00	0.00	183.68	135.00	0.00	318.68	
				EJEC.	1.00	1.00	1.00	1.00	1.00	1.00	6.00	0.00	0.00	0.00	183.68	135.00	0.00	318.68		
AOI00149001615 - 3326003 - MONITOREO DE PARAMETROS DE CAMPO ZONA RURAL	Muy Alta	CENTRO POBLADO	Acumulado Anual	PROG.	9.00	9.00	9.00	9.00	9.00	9.00	54.00	100.00	0.00	0.00	0.00	0.00	0.00	53.99	53.99	
				EJEC.	9.00	9.00	9.00	9.00	9.00	9.00	54.00	0.00	0.00	0.00	0.00	0.00	0.00	53.99	53.99	
AOI00149001622 - 3326008 - ANALISIS FISICO / QUIMICOS	Muy Alta	CENTRO POBLADO	Acumulado Anual	PROG.	0.00	0.00	0.00	0.00	0.00	0.00	S.P.	S.P.	0.00	0.00	0.00	0.00	0.00	0.00		
				EJEC.	0.00	0.00	0.00	0.00	0.00	0.00	0.00	0.00	0.00	0.00	0.00	0.00	0.00	0.00	0.00	



AOI00149001623 - 3326009 - ANALISIS DE METALES PESADOS	Muy Alta	CENTRO POBLADO	Acumulado Anual	PROG.	0.00	0.00	0.00	1.00	0.00	0.00	1.00	0.00	400.00	0.00	0.00	0.00	0.00	0.00	400.00
				EJEC.	0.00	0.00	0.00	0.00	0.00	0.00	0.00	0.00	0.00	0.00	0.00	0.00	0.00	0.00	0.00
AOI00149001804 - 3326010 - ANÁLISIS Y REPORTES DE RIESGOS SANITARIOS	Muy Alta	INFORME	Acumulado Anual	PROG.	0.00	1.00	0.00	1.00	0.00	0.00	2.00	100.00	0.00	0.00	0.00	0.00	0.00	0.00	0.00
				EJEC.	0.00	1.00	0.00	1.00	0.00	0.00	2.00	0.00	0.00	0.00	0.00	0.00	0.00	0.00	0.00
AOI00149000732 - 3326008 - ANALISIS FISICO / QUIMICOS	Muy Alta	CENTRO POBLADO	Acumulado Anual	PROG.	0.00	0.00	0.00	0.00	0.00	0.00	S.P.	S.P.	0.00	0.00	0.00	0.00	0.00	0.00	
				EJEC.	0.00	0.00	0.00	0.00	0.00	0.00	0.00	0.00	0.00	0.00	0.00	0.00	0.00	0.00	0.00
AOI00149001762 - 3326006 - ANALISIS DE PARAMETROS BACTERIOLOGICOS	Muy Alta	CENTRO POBLADO	Acumulado Anual	PROG.	0.00	0.00	4.00	2.00	2.00	4.00	12.00	100.00	0.00	0.00	0.00	0.00	0.00	0.00	0.00
				EJEC.	0.00	0.00	4.00	2.00	2.00	4.00	12.00	0.00	0.00	0.00	0.00	0.00	0.00	0.00	0.00
AOI00149001768 - 3326010 - ANÁLISIS Y REPORTES DE RIESGOS SANITARIOS	Muy Alta	INFORME	Acumulado Anual	PROG.	0.00	1.00	0.00	1.00	0.00	1.00	3.00	100.00	0.00	0.00	0.00	0.00	0.00	0.00	0.00
				EJEC.	0.00	1.00	0.00	1.00	0.00	1.00	3.00	0.00	0.00	0.00	0.00	0.00	0.00	0.00	0.00
AOI00149000519 - 3326001 - INSPECCION SANITARIA DE SISTEMAS DE AGUA	Muy Alta	CENTRO POBLADO	Acumulado Anual	PROG.	1.00	1.00	1.00	1.00	1.00	1.00	6.00	100.00	383.37	0.00	0.00	0.00	0.00	0.00	383.37
				EJEC.	0.00	1.00	1.00	2.00	1.00	1.00	6.00	0.00	0.00	0.00	0.00	0.00	0.00	0.00	0.00
AOI00149001450 - 3326009 - ANALISIS DE METALES PESADOS	Muy Alta	CENTRO POBLADO	Acumulado Anual	PROG.	0.00	0.00	0.00	0.00	0.00	0.00	S.P.	S.P.	0.00	0.00	0.00	0.00	0.00	0.00	
				EJEC.	0.00	0.00	0.00	0.00	0.00	0.00	0.00	0.00	0.00	0.00	0.00	0.00	0.00	0.00	0.00
AOI00149002118 - 3330802 - ASISTENCIA TÉCNICA EN TRATAMIENTO DEL AGUA EN CENTROS POBLADOS SIN SISTEMAS DE ABASTECIMIENTO DE AGUA	Muy Alta	PERSONA CAPACITADA	Acumulado Anual	PROG.	0.00	0.00	0.00	0.00	0.00	0.00	S.P.	S.P.	0.00	629.75	0.00	0.00	0.00	629.75	
				EJEC.	0.00	0.00	0.00	0.00	0.00	0.00	0.00	0.00	0.00	0.00	0.00	0.00	0.00	0.00	0.00
AOI00149001803 - 3326009 - ANALISIS DE METALES PESADOS	Muy Alta	CENTRO POBLADO	Acumulado Anual	PROG.	0.00	0.00	0.00	0.00	0.00	0.00	S.P.	S.P.	0.00	0.00	0.00	0.00	0.00	0.00	
				EJEC.	0.00	0.00	0.00	0.00	0.00	0.00	0.00	0.00	0.00	0.00	0.00	0.00	0.00	0.00	0.00
AOI00149000382 - 3326001 - INSPECCION SANITARIA DE SISTEMAS DE AGUA	Muy Alta	CENTRO POBLADO	Acumulado Anual	PROG.	2.00	4.00	4.00	4.00	4.00	4.00	22.00	100.00	98.00	0.00	0.00	0.00	0.00	18.00	116.00
				EJEC.	2.00	4.00	4.00	4.00	4.00	4.00	22.00	0.00	0.00	0.00	0.00	0.00	0.00	18.00	18.00
AOI00149001202 - 3326003 - MONITOREO DE PARAMETROS DE CAMPO ZONA RURAL	Muy Alta	CENTRO POBLADO	Acumulado Anual	PROG.	45.00	45.00	45.00	45.00	45.00	45.00	270.00	100.00	0.00	0.00	0.00	1,495.36	0.00	944.54	2,439.90
				EJEC.	45.00	45.00	45.00	45.00	45.00	45.00	270.00	0.00	0.00	0.00	1,495.36	0.00	944.54	2,439.90	
AOI00149001205 - 3326006 - ANALISIS DE PARAMETROS BACTERIOLOGICOS	Muy Alta	CENTRO POBLADO	Acumulado Anual	PROG.	0.00	1.00	0.00	0.00	0.00	0.00	1.00	100.00	15,663.10	0.00	0.00	0.00	0.00	0.00	15,663.10
				EJEC.	0.00	1.00	0.00	0.00	0.00	0.00	1.00	0.00	0.00	0.00	0.00	0.00	0.00	0.00	0.00
AOI00149001208 - 3326008 - ANALISIS FISICO / QUIMICOS	Muy Alta	CENTRO POBLADO	Acumulado Anual	PROG.	0.00	0.00	0.00	0.00	0.00	0.00	S.P.	S.P.	12,273.74	18.90	18.90	18.90	18.90	18.90	12,368.24
				EJEC.	0.00	0.00	0.00	0.00	0.00	0.00	0.00	0.00	0.00	0.00	0.00	0.00	0.00	0.00	0.00
AOI00149001204 - 3326005 - INSPECCION ESPECIALIZADA ZONA RURAL	Muy Alta	CENTRO POBLADO	Acumulado Anual	PROG.	0.00	0.00	0.00	0.00	0.00	1.00	1.00	100.00	0.00	0.00	0.00	0.00	0.00	0.00	
				EJEC.	0.00	0.00	0.00	0.00	0.00	1.00	1.00	0.00	0.00	0.00	0.00	0.00	0.00	0.00	0.00
AOI00149001383 - 3326002 - MONITOREO DE PARAMETROS DE CAMPO ZONA URBANA	Muy Alta	CENTRO POBLADO	Acumulado Anual	PROG.	1.00	1.00	1.00	1.00	1.00	1.00	6.00	100.00	0.00	0.00	0.00	183.68	0.00	183.68	
				EJEC.	1.00	1.00	1.00	1.00	1.00	1.00	6.00	0.00	0.00	0.00	183.68	0.00	0.00	183.68	
AOI00149001388 - 3326008 - ANALISIS FISICO / QUIMICOS	Muy Alta	CENTRO POBLADO	Acumulado Anual	PROG.	0.00	0.00	0.00	10.00	0.00	0.00	10.00	0.00	293.14	0.00	0.00	0.00	0.00	0.00	293.14
				EJEC.	0.00	0.00	0.00	0.00	0.00	0.00	0.00	0.00	0.00	0.00	0.00	0.00	0.00	0.00	0.00
AOI00149003256 - 3326008 - ANALISIS FISICO / QUIMICOS	Muy Alta	CENTRO POBLADO	Acumulado Anual	PROG.	0.00	0.00	0.00	0.00	44.00	0.00	44.00	100.00	0.00	0.00	0.00	0.00	855.00	0.00	855.00
				EJEC.	0.00	0.00	0.00	0.00	44.00	0.00	44.00	0.00	0.00	0.00	0.00	855.00	0.00	855.00	
AOI00149000990 - 3326003 - MONITOREO DE PARAMETROS DE CAMPO ZONA RURAL	Muy Alta	CENTRO POBLADO	Acumulado Anual	PROG.	34.00	34.00	34.00	34.00	34.00	34.00	204.00	100.00	0.00	0.00	0.00	1,406.72	0.00	198.00	1,604.72
				EJEC.	34.00	34.00	34.00	34.00	34.00	34.00	204.00	0.00	0.00	0.00	1,406.72	0.00	198.00	1,604.72	
AOI00149000993 - 3326008 - ANALISIS FISICO / QUIMICOS	Muy Alta	CENTRO POBLADO	Acumulado Anual	PROG.	0.00	0.00	0.00	0.00	0.00	0.00	S.P.	S.P.	579.35	0.00	0.00	0.00	0.00	0.00	579.35
				EJEC.	0.00	0.00	0.00	0.00	0.00	0.00	0.00	0.00	0.00	0.00	0.00	0.00	0.00	0.00	0.00
AOI00149002049 - 3326011 - ASISTENCIA TÉCNICA EN DESINFECCIÓN Y COLORACIÓN EN CENTROS POBLADOS DEL ÁMBITO RURAL CON SISTEMAS DE ABASTECIMIENTO DE AGUA PARA CONSUMO HUMANO	Muy Alta	PERSONA CAPACITADA	Acumulado Anual	PROG.	0.00	0.00	0.00	0.00	0.00	1.00	1.00	0.00	0.00	0.00	0.00	0.00	0.00	0.00	
				EJEC.	0.00	0.00	0.00	0.00	0.00	0.00	0.00	0.00	0.00	0.00	0.00	0.00	0.00	0.00	0.00
AOI00149002117 - 3330801 - PRACTICAS EN TECNICAS SEGURAS DE DESINFECCION DE AGUA Y ALMACENAMIENTO DOMICILIARIA	Muy Alta	CENTRO POBLADO	Acumulado Anual	PROG.	0.00	0.00	0.00	0.00	0.00	0.00	S.P.	S.P.	0.00	0.00	0.00	0.00	0.00	0.00	
				EJEC.	0.00	0.00	0.00	0.00	0.00	0.00	0.00	0.00	0.00	0.00	0.00	0.00	0.00	0.00	0.00



AOI00149000733 - 3326009 - ANALISIS DE METALES PESADOS	Muy Alta	CENTRO POBLADO	Acumulado Anual	PROG.	0.00	0.00	0.00	0.00	0.00	0.00	0.00	S.P.	S.P.	308.00	0.00	0.00	0.00	0.00	0.00	308.00	
				EJEC.	0.00	0.00	0.00	0.00	0.00	0.00	0.00	0.00	0.00	0.00	0.00	0.00	0.00	0.00	0.00	0.00	0.00
AOI00149001760 - 3326004 - INSPECCION ESPECIALIZADA ZONA URBANA	Muy Alta	CENTRO POBLADO	Acumulado Anual	PROG.	0.00	0.00	0.00	0.00	0.00	1.00	1.00	100.00	100.00	0.00	0.00	0.00	0.00	0.00	0.00	0.00	0.00
				EJEC.	0.00	0.00	0.00	0.00	0.00	1.00	1.00	0.00	0.00	0.00	0.00	0.00	0.00	0.00	0.00	0.00	0.00
AOI00149001385 - 3326004 - INSPECCION ESPECIALIZADA ZONA URBANA	Muy Alta	CENTRO POBLADO	Acumulado Anual	PROG.	0.00	0.00	0.00	0.00	1.00	0.00	1.00	100.00	100.00	10.14	3.20	3.20	3.20	0.00	0.00	19.74	
				EJEC.	0.00	0.00	0.00	0.00	1.00	0.00	1.00	0.00	0.00	0.00	0.00	0.00	0.00	0.00	0.00	0.00	0.00
AOI00149000730 - 3326006 - ANALISIS DE PARAMETROS BACTERIOLOGICOS	Muy Alta	CENTRO POBLADO	Acumulado Anual	PROG.	5.00	3.00	3.00	3.00	3.00	3.00	20.00	100.00	100.00	0.00	0.00	0.00	0.00	0.00	0.00	0.00	
				EJEC.	5.00	3.00	3.00	3.00	3.00	3.00	20.00	0.00	0.00	0.00	0.00	0.00	0.00	0.00	0.00	0.00	0.00
AOI00149000196 - 3326001 - INSPECCION SANITARIA DE SISTEMAS DE AGUA	Muy Alta	CENTRO POBLADO	Acumulado Anual	PROG.	2.00	3.00	3.00	3.00	2.00	3.00	16.00	75.00	75.00	88,658.33	64.50	64.50	64.50	0.00	0.00	88,851.83	
				EJEC.	2.00	3.00	0.00	3.00	2.00	2.00	12.00	0.00	0.00	0.00	0.00	0.00	0.00	0.00	0.00	0.00	
AOI00149002123 - 3330801 - PRACTICAS EN TECNICAS SEGURAS DE DESINFECCION DE AGUA Y ALMACENAMIENTO DOMICILIARIA	Muy Alta	CENTRO POBLADO	Acumulado Anual	PROG.	0.00	0.00	0.00	0.00	0.00	1.00	1.00	100.00	100.00	789.75	0.00	0.00	0.00	0.00	0.00	789.75	
				EJEC.	0.00	0.00	0.00	0.00	0.00	1.00	1.00	0.00	0.00	0.00	0.00	0.00	0.00	0.00	0.00	0.00	
AOI00149002116 - 3326011 - ASISTENCIA TÉCNICA EN DESINFECCIÓN Y COLORACIÓN EN CENTROS POBLADOS DEL ÁMBITO RURAL CON SISTEMAS DE ABASTECIMIENTO DE AGUA PARA CONSUMO HUMANO	Muy Alta	PERSONA CAPACITADA	Acumulado Anual	PROG.	0.00	0.00	0.00	0.00	0.00	0.00	S.P.	S.P.	S.P.	0.00	0.00	0.00	0.00	0.00	0.00		
				EJEC.	0.00	0.00	0.00	0.00	0.00	0.00	0.00	0.00	0.00	0.00	0.00	0.00	0.00	0.00	0.00	0.00	
AOI00149001449 - 3326008 - ANALISIS FISICO / QUIMICOS	Muy Alta	CENTRO POBLADO	Acumulado Anual	PROG.	0.00	0.00	0.00	0.00	0.00	0.00	S.P.	S.P.	S.P.	0.00	0.00	0.00	0.00	0.00	0.00		
				EJEC.	0.00	0.00	0.00	0.00	0.00	0.00	0.00	0.00	0.00	0.00	0.00	0.00	0.00	0.00	0.00	0.00	
AOI00149001801 - 3326007 - ANALISIS DE PARAMETROS PARASITOLOGICOS	Muy Alta	CENTRO POBLADO	Acumulado Anual	PROG.	0.00	0.00	0.00	0.00	12.00	0.00	12.00	100.00	100.00	0.00	0.00	0.00	0.00	0.00	0.00		
				EJEC.	0.00	0.00	0.00	0.00	12.00	0.00	12.00	0.00	0.00	0.00	0.00	0.00	0.00	0.00	0.00	0.00	
AOI00149000119 - 3326001 - INSPECCION SANITARIA DE SISTEMAS DE AGUA	Muy Alta	CENTRO POBLADO	Acumulado Anual	PROG.	0.00	2.00	0.00	0.00	1.00	1.00	4.00	100.00	100.00	227.70	2,786.30	2,786.30	2,786.30	2,786.30	2,786.30	14,159.20	
				EJEC.	0.00	2.00	0.00	0.00	1.00	1.00	4.00	227.70	2,786.30	2,786.30	2,786.30	2,786.30	2,786.30	2,786.30	14,159.20		
AOI00149000731 - 3326007 - ANALISIS DE PARAMETROS BACTERIOLOGICOS	Muy Alta	CENTRO POBLADO	Acumulado Anual	PROG.	0.00	0.00	0.00	3.00	3.00	0.00	6.00	100.00	100.00	0.00	0.00	0.00	0.00	0.00	0.00		
				EJEC.	0.00	0.00	0.00	3.00	3.00	0.00	6.00	0.00	0.00	0.00	0.00	0.00	0.00	0.00	0.00		
AOI00149000989 - 3326002 - MONITOREO DE PARAMETROS DE CAMPO ZONA URBANA	Muy Alta	CENTRO POBLADO	Acumulado Anual	PROG.	2.00	2.00	2.00	2.00	2.00	2.00	12.00	100.00	100.00	0.00	0.00	0.00	595.36	135.00	35.99	766.35	
				EJEC.	2.00	2.00	2.00	2.00	2.00	2.00	12.00	0.00	0.00	0.00	595.36	135.00	35.99	766.35			
AOI00149002114 - 3330801 - PRACTICAS EN TECNICAS SEGURAS DE DESINFECCION DE AGUA Y ALMACENAMIENTO DOMICILIARIA	Muy Alta	CENTRO POBLADO	Acumulado Anual	PROG.	0.00	0.00	0.00	1.00	0.00	0.00	1.00	100.00	100.00	629.75	0.00	0.00	0.00	0.00	0.00	629.75	
				EJEC.	0.00	0.00	0.00	1.00	0.00	0.00	1.00	0.00	0.00	0.00	0.00	0.00	0.00	0.00	0.00		
AOI00149003254 - 3326006 - ANALISIS DE PARAMETROS BACTERIOLOGICOS	Muy Alta	CENTRO POBLADO	Acumulado Anual	PROG.	0.00	44.00	44.00	44.00	44.00	44.00	220.00	100.00	100.00	0.00	1,742.40	23,355.74	627.68	28,700.00	1,655.45	56,081.27	
				EJEC.	0.00	44.00	44.00	44.00	44.00	44.00	220.00	0.00	1,742.40	23,355.74	627.68	28,700.00	1,655.45	56,081.27			
AOI00149001200 - 3326002 - MONITOREO DE PARAMETROS DE CAMPO ZONA URBANA	Muy Alta	CENTRO POBLADO	Acumulado Anual	PROG.	1.00	1.00	1.00	1.00	1.00	1.00	6.00	100.00	100.00	0.00	0.00	0.00	228.00	0.00	0.00	228.00	
				EJEC.	1.00	1.00	1.00	1.00	1.00	1.00	6.00	0.00	0.00	0.00	228.00	0.00	0.00	228.00			
AOI00149001447 - 3326006 - ANALISIS DE PARAMETROS BACTERIOLOGICOS	Muy Alta	CENTRO POBLADO	Acumulado Anual	PROG.	15.00	15.00	15.00	15.00	15.00	15.00	90.00	100.00	100.00	3,367.00	0.00	0.00	0.00	0.00	0.00	3,367.00	
				EJEC.	15.00	15.00	15.00	15.00	15.00	15.00	90.00	0.00	0.00	0.00	0.00	0.00	0.00	0.00			
AOI00149001448 - 3326007 - ANALISIS DE PARAMETROS PARASITOLOGICOS	Muy Alta	CENTRO POBLADO	Acumulado Anual	PROG.	0.00	15.00	0.00	0.00	0.00	0.00	15.00	100.00	100.00	381.25	0.00	0.00	0.00	0.00	0.00	381.25	
				EJEC.	0.00	15.00	0.00	0.00	0.00	0.00	15.00	0.00	0.00	0.00	0.00	0.00	0.00	0.00			
AOI00149001800 - 3326006 - ANALISIS DE PARAMETROS BACTERIOLOGICOS	Muy Alta	CENTRO POBLADO	Acumulado Anual	PROG.	12.00	12.00	12.00	12.00	11.00	12.00	71.00	95.77	95.77	2,554.00	0.00	0.00	0.00	0.00	0.00	2,554.00	
				EJEC.	12.00	12.00	11.00	11.00	11.00	11.00	68.00	0.00	0.00	0.00	0.00	0.00	0.00	0.00			
AOI00149002126 - 3326011 - ASISTENCIA TÉCNICA EN DESINFECCIÓN Y COLORACIÓN EN CENTROS POBLADOS DEL ÁMBITO RURAL CON SISTEMAS DE ABASTECIMIENTO DE AGUA PARA CONSUMO HUMANO	Muy Alta	PERSONA CAPACITADA	Acumulado Anual	PROG.	0.00	0.00	0.00	0.00	0.00	1.00	1.00	100.00	100.00	0.00	0.00	0.00	0.00	0.00	0.00		
				EJEC.	0.00	0.00	0.00	0.00	0.00	1.00	1.00	0.00	0.00	0.00	0.00	0.00	0.00	0.00			
AOI00149000587 - 3326001 - INSPECCION SANITARIA DE SISTEMAS DE AGUA	Muy Alta	CENTRO POBLADO	Acumulado Anual	PROG.	1.00	1.00	1.00	2.00	1.00	1.00	7.00	100.00	100.00	1,874.52	129.00	129.00	129.00	0.00	0.00	2,261.52	
				EJEC.	1.00	1.00	1.00	1.00	1.00	2.00	7.00	0.00	0.00	0.00	0.00	0.00	0.00	0.00			
AOI00149002121 - 3330802 - ASISTENCIA TÉCNICA EN TRATAMIENTO DEL AGUA EN CENTROS POBLADOS SIN SISTEMAS DE ABASTECIMIENTO DE AGUA	Muy Alta	PERSONA CAPACITADA	Acumulado Anual	PROG.	0.00	0.00	0.00	0.00	0.00	0.00	S.P.	S.P.	S.P.	0.00	0.00	0.00	0.00	0.00	0.00		
				EJEC.	0.00	0.00	0.00	0.00	0.00	0.00	0.00	0.00	0.00	0.00	0.00	0.00	0.00	0.00			



AEI.02.06 ATENCIÓN PREVENTIVA Y PROMOCIONAL PARA EL CONTROL DE ENFERMEDADES NO TRANSMISIBLES EN LA POBLACIÓN				EJECUCIÓN FÍSICA POR AEI.02.05: 91.0								EJECUCIÓN FINANCIERA POR AEI.02.05: 95,398.16							
AOI00149000234 - 4398801 - FAMILIAS QUE RECIBEN SESIONES EDUCATIVAS Y DEMOSTRATIVAS EN PRÁCTICAS SALUDABLES FRENTE A LAS ENFERMEDADES NO TRANSMISIBLES	Muy Alta	FAMILIA	Acumulado Anual	PROG.	8.00	8.00	7.00	10.00	5.00	4.00	42.00	100.00	0.00	0.00	0.00	0.00	150.00	0.00	150.00
				EJEC.	8.00	8.00	7.00	10.00	5.00	4.00	42.00		0.00	0.00	0.00	0.00	150.00	0.00	150.00
AOI00149001785 - 5001507 - PERSONAS DE 40 A 59 AÑOS CON VALORACIÓN CLÍNICA DE FACTORES DE RIESGO Y TAMIZAJE LABORATORIAL	Muy Alta	PERSONA EVALUADA	Acumulado Anual	PROG.	12.00	0.00	5.00	7.00	20.00	25.00	69.00	100.00	0.00	0.00	0.00	0.00	3,240.00	0.00	3,240.00
				EJEC.	12.00	0.00	5.00	7.00	20.00	25.00	69.00		0.00	0.00	0.00	0.00	3,240.00	0.00	3,240.00
AOI00149000424 - 5001601 - MANEJO DE EMERGENCIA O URGENCIA HIPERTENSIVA	Muy Alta	PERSONA ATENDIDA	Acumulado Anual	PROG.	0.00	0.00	0.00	0.00	0.00	0.00	S.P.	S.P.	3,142.00	0.00	0.00	0.00	0.00	0.00	3,142.00
				EJEC.	0.00	0.00	0.00	0.00	0.00	0.00	0.00		0.00	0.00	0.00	0.00	0.00	0.00	0.00
AOI00149003019 - 4399702 - TOMA DE MUESTRAS PARA DOSAJE DE METALES PESADOS, PERSONAS EXPUESTAS A FUENTES CONTAMINANTES	Muy Alta	MUESTRAS TOMADAS	Acumulado Anual	PROG.	17.00	0.00	0.00	0.00	0.00	0.00	17.00	0.00	0.00	0.00	0.00	0.00	0.00	0.00	0.00
				EJEC.	0.00	0.00	0.00	0.00	0.00	0.00	0.00		0.00	0.00	0.00	0.00	0.00	0.00	0.00
AOI00149001748 - 5000702 - CONSULTA ESTOMATOLÓGICA	Muy Alta	CASO TRATADO	Acumulado Anual	PROG.	12.00	0.00	10.00	26.00	12.00	4.00	64.00	100.00	0.00	0.00	0.00	0.00	0.00	560.40	560.40
				EJEC.	12.00	0.00	10.00	26.00	12.00	4.00	64.00		0.00	0.00	0.00	0.00	0.00	560.40	560.40
AOI00149002683 - 5001701 - MANEJO BÁSICO DE CRISIS HIPOGLUCEMIA O HIPERGLUCEMIA EN PACIENTES DIABÉTICOS	Muy Alta	PERSONA ATENDIDA	Acumulado Anual	PROG.	0.00	0.00	0.00	0.00	0.00	0.00	S.P.	S.P.	24,987.50	0.00	0.00	0.00	0.00	0.00	24,987.50
				EJEC.	0.00	0.00	0.00	0.00	0.00	0.00	0.00		0.00	0.00	0.00	0.00	0.00	0.00	
AOI00149000624 - 5001101 - TAMIZAJE Y DETECCIÓN DE CATARATA MEDIANTE EXAMEN DE AGUDEZA VISUAL EN PRIMER Y SEGUNDO NIVEL DE ATENCIÓN	Muy Alta	PERSONA EVALUADA	Acumulado Anual	PROG.	0.00	6.00	0.00	0.00	0.00	0.00	6.00	100.00	0.00	0.00	0.00	0.00	0.00	0.00	0.00
				EJEC.	0.00	6.00	0.00	0.00	0.00	0.00	6.00		0.00	0.00	0.00	0.00	0.00	0.00	0.00
AOI00149002421 - 5001503 - PERSONAS DE 30 A 39 AÑOS CON VALORACIÓN CLÍNICA DE FACTORES DE RIESGO.	Muy Alta	PERSONA EVALUADA	Acumulado Anual	PROG.	15.00	15.00	15.00	15.00	15.00	15.00	90.00	100.00	0.00	0.00	0.00	0.00	0.00	0.00	0.00
				EJEC.	6.00	71.00	13.00	11.00	0.00	0.00	101.00		0.00	0.00	0.00	0.00	0.00	0.00	0.00
AOI00149002424 - 5001505 - PERSONAS MAYORES DE 60 AÑOS CON VALORACIÓN CLÍNICA DE FACTORES DE RIESGO Y TAMIZAJE LABORATORIAL	Muy Alta	PERSONA EVALUADA	Acumulado Anual	PROG.	15.00	9.00	19.00	19.00	1.00	1.00	64.00	100.00	0.00	0.00	0.00	0.00	42.00	0.00	42.00
				EJEC.	15.00	9.00	19.00	19.00	1.00	1.00	64.00		0.00	0.00	0.00	0.00	42.00	0.00	42.00
AOI00149000012 - 5001501 - PERSONAS DE 12 Y 17 AÑOS CON VALORACIÓN CLÍNICA DE FACTORES DE RIESGO.	Muy Alta	PERSONA EVALUADA	Acumulado Anual	PROG.	4.00	4.00	5.00	14.00	1.00	4.00	32.00	53.13	162.00	1,962.00	1,962.00	1,962.00	1,962.00	1,962.00	9,972.00
				EJEC.	1.00	0.00	0.00	14.00	1.00	1.00	17.00		162.00	1,962.00	1,962.00	1,962.00	1,962.00	1,962.00	9,972.00
AOI00149000901 - 5001505 - PERSONAS MAYORES DE 60 AÑOS CON VALORACIÓN CLÍNICA DE FACTORES DE RIESGO Y TAMIZAJE LABORATORIAL	Muy Alta	PERSONA EVALUADA	Acumulado Anual	PROG.	6.00	6.00	6.00	6.00	5.00	5.00	34.00	100.00	4,862.89	0.00	0.00	0.00	0.00	0.00	4,862.89
				EJEC.	21.00	24.00	19.00	17.00	28.00	22.00	131.00		0.00	0.00	0.00	0.00	0.00	0.00	0.00
AOI00149000058 - 5001601 - MANEJO DE EMERGENCIA O URGENCIA HIPERTENSIVA	Muy Alta	PERSONA ATENDIDA	Acumulado Anual	PROG.	0.00	0.00	0.00	0.00	0.00	0.00	S.P.	S.P.	7,388.18	7,221.18	6,988.18	6,988.18	6,988.18	6,988.18	42,562.08
				EJEC.	0.00	0.00	0.00	0.00	0.00	0.00	0.00		0.00	0.00	0.00	0.00	0.00	0.00	0.00
AOI00149000929 - 4398804 - LIDERES COMUNITARIOS CAPACITADOS REALIZAN VIGILANCIA CIUDADANA PARA LA REDUCCIÓN DE LA CONTAMINACIÓN POR METALES PESADOS, SUSTANCIAS QUÍMICAS E HIDROCARBUROS	Muy Alta	PERSONA CAPACITADA	Acumulado Anual	PROG.	1.00	0.00	0.00	0.00	0.00	0.00	1.00	100.00	0.00	0.00	0.00	0.00	0.00	0.00	0.00
				EJEC.	1.00	0.00	0.00	0.00	0.00	0.00	1.00		0.00	0.00	0.00	0.00	0.00	0.00	0.00
AOI00149001269 - 5000606 - PROFILAXIS DENTAL	Muy Alta	PERSONA ATENDIDA	Acumulado Anual	PROG.	35.00	35.00	35.00	38.00	38.00	38.00	219.00	100.00	600.00	0.00	0.00	0.00	0.00	0.00	600.00
				EJEC.	21.00	15.00	40.00	36.00	77.00	156.00	345.00		0.00	0.00	0.00	0.00	0.00	0.00	0.00
AOI00149001281 - 5000703 - EXODONCIA SIMPLE	Muy Alta	CASO TRATADO	Acumulado Anual	PROG.	9.00	9.00	9.00	10.00	10.00	10.00	57.00	80.70	0.00	0.00	0.00	0.00	0.00	0.00	0.00
				EJEC.	6.00	11.00	1.00	13.00	1.00	14.00	46.00		0.00	0.00	0.00	0.00	0.00	0.00	0.00
AOI00149001284 - 4398803 - DOCENTES CAPACITADOS QUE DESARROLLAN ACCIONES PARA LA PROMOCIÓN DE LA ALIMENTACIÓN SALUDABLE, ACTIVIDAD FÍSICA, SALUD OCULAR Y SALUD BUCAL	Muy Alta	DOCENTE CAPACITADO	Acumulado Anual	PROG.	6.00	6.00	5.00	5.00	5.00	5.00	32.00	0.00	200.00	0.00	0.00	0.00	0.00	0.00	200.00
				EJEC.	0.00	0.00	0.00	0.00	0.00	0.00	0.00		0.00	0.00	0.00	0.00	0.00	0.00	0.00
AOI00149001083 - 5001402 - TRATAMIENTO DE ERRORES REFRACTIVOS	Muy Alta	PERSONA TRATADA	Acumulado Anual	PROG.	1.00	1.00	2.00	2.00	2.00	2.00	10.00	0.00	753.10	0.00	0.00	0.00	0.00	0.00	753.10
				EJEC.	0.00	0.00	0.00	0.00	0.00	0.00	0.00		0.00	0.00	0.00	0.00	0.00	0.00	0.00
AOI00149003043 - 5001506 - POBLACION QUE ACCEDE A LABORATORIOS CLINICOS QUE CUENTAN CON PROGRAMA DE EVALUACION DE CALIDAD PARA EL DIAGNOSTICO Y CONTROL DE ENFERMEDADES CRONICAS NO TRANSMISIBLES	Muy Alta	EVALUACION	Acumulado Anual	PROG.	0.00	0.00	0.00	0.00	0.00	0.00	S.P.	S.P.	0.00	0.00	0.00	0.00	2,575.00	0.00	2,575.00
				EJEC.	0.00	0.00	0.00	0.00	0.00	0.00	0.00		0.00	0.00	0.00	0.00	2,575.00	0.00	2,575.00
AOI00149001750 - 5000703 - EXODONCIA SIMPLE	Muy Alta	CASO TRATADO	Acumulado Anual	PROG.	5.00	5.00	6.00	5.00	6.00	5.00	32.00	100.00	50.00	0.00	0.00	0.00	0.00	0.00	50.00
				EJEC.	8.00	11.00	7.00	9.00	8.00	4.00	47.00		0.00	0.00	0.00	0.00	0.00	0.00	0.00
AOI00149001753 - 5000705 - RESTAURACIONES DENTALES CON RESINA	Muy Alta	CASO TRATADO	Acumulado Anual	PROG.	4.00	5.00	0.00	7.00	8.00	4.00	28.00	100.00	0.00	0.00	0.00	0.00	4,904.40	0.00	4,904.40
				EJEC.	4.00	5.00	0.00	7.00	8.00	4.00	28.00		0.00	0.00	0.00	0.00	4,904.40	0.00	4,904.40
AOI00149000629 - 0068001 - ASESORIA NUTRICIONAL PARA	Muy Alta	PERSONA ATENDIDA	Acumulado Anual	PROG.	12.00	12.00	12.00	12.00	12.00	12.00	72.00	100.00	1,175.00	0.00	0.00	0.00	0.00	0.00	1,175.00



EL CONTROL DE ENFERMEDADES DENTALES				PROG.	10.00	18.00	137.00	20.00	5.00	157.00	347.00		0.00	0.00	0.00	0.00	0.00	0.00	0.00
				EJEC.															
AOI00149001671 - 5000603 - APLICACION DEL FLUOR GEL	Muy Alta	PERSONA ATENDIDA	Acumulado Anual	PROG.	6.00	6.00	6.00	8.00	6.00	8.00	40.00	100.00	0.00	0.00	0.00	0.00	0.00	0.00	0.00
				EJEC.	5.00	13.00	21.00	15.00	2.00	13.00	69.00		0.00	0.00	0.00	0.00	0.00	0.00	0.00
AOI00149002693 - 4398803 - DOCENTES CAPACITADOS QUE DESARROLLAN ACCIONES PARA LA PROMOCION DE LA ALIMENTACION SALUDABLE, ACTIVIDAD FISICA, SALUD OCULAR Y SALUD BUCAL	Muy Alta	DOCENTE CAPACITADO	Acumulado Anual	PROG.	0.00	0.00	2.00	2.00	2.00	2.00	8.00	0.00	62.50	0.00	0.00	0.00	0.00	0.00	62.50
				EJEC.	0.00	0.00	0.00	0.00	0.00	0.00	0.00		0.00	0.00	0.00	0.00	0.00	0.00	0.00
AOI00149002981 - 4398701 - POBLACION INFORMADA EN PREVENCIÓN Y CONTROL DE LAS ENFERMEDADES NO TRANSMISIBLES POR MEDIOS MASIVOS DE COMUNICACION	Muy Alta	PERSONA INFORMADA	Acumulado Anual	PROG.	180.00	180.00	180.00	180.00	180.00	180.00	1,080.00	0.00	0.00	1,500.00	0.00	0.00	0.00	0.00	1,500.00
				EJEC.	0.00	0.00	0.00	0.00	0.00	0.00	0.00		0.00	0.00	0.00	0.00	0.00	0.00	0.00
AOI00149001606 - 4398803 - DOCENTES CAPACITADOS QUE DESARROLLAN ACCIONES PARA LA PROMOCION DE LA ALIMENTACION SALUDABLE, ACTIVIDAD FISICA, SALUD OCULAR Y SALUD BUCAL	Muy Alta	DOCENTE CAPACITADO	Acumulado Anual	PROG.	0.00	0.00	0.00	0.00	0.00	1.00	1.00	100.00	0.00	0.00	0.00	0.00	0.00	0.00	0.00
				EJEC.	0.00	0.00	0.00	0.00	0.00	1.00	1.00		0.00	0.00	0.00	0.00	0.00	0.00	0.00
AOI00149003102 - 0086504 - REFERENCIA PARA DIAGNOSTICO Y TRATAMIENTO DE RETINOPATIA DIABETICA EN EL PRIMER NIVEL DE ATENCION.	Muy Alta	PERSONA REFERIDA	Acumulado Anual	PROG.	5.00	0.00	0.00	0.00	0.00	0.00	5.00	0.00	0.00	0.00	0.00	0.00	0.00	0.00	0.00
				EJEC.	0.00	0.00	0.00	0.00	0.00	0.00	0.00		0.00	0.00	0.00	0.00	0.00	0.00	0.00
AOI00149000073 - 0068001 - ASESORIA NUTRICIONAL PARA EL CONTROL DE ENFERMEDADES DENTALES	Muy Alta	PERSONA ATENDIDA	Acumulado Anual	PROG.	27.00	26.00	15.00	47.00	21.00	21.00	157.00	100.00	5,768.02	0.00	5,226.65	5,226.65	5,226.65	5,226.65	26,674.62
				EJEC.	27.00	26.00	15.00	47.00	21.00	21.00	157.00		5,768.02	0.00	5,226.65	5,226.65	5,226.65	5,226.65	26,674.62
AOI00149001276 - 5000701 - DEBRIDACION DE LOS PROCESOS INFECCIOSOS BUCODENTALES	Muy Alta	CASO TRATADO	Acumulado Anual	PROG.	0.00	0.00	6.00	0.00	0.00	0.00	6.00	100.00	0.00	0.00	0.00	0.00	0.00	0.00	0.00
				EJEC.	0.00	0.00	6.00	0.00	0.00	0.00	6.00		0.00	0.00	0.00	0.00	0.00	0.00	0.00
AOI00149001357 - 5000702 - CONSULTA ESTOMATOLOGICA	Muy Alta	CASO TRATADO	Acumulado Anual	PROG.	3.00	6.00	8.00	15.00	2.00	12.00	46.00	100.00	0.00	0.00	0.00	0.00	0.00	0.00	653.80
				EJEC.	3.00	6.00	8.00	15.00	2.00	12.00	46.00		0.00	0.00	0.00	0.00	0.00	0.00	653.80
AOI00149002032 - 0043987 - IMPLEMENTACION DE DOCUMENTOS TECNICOS NORMATIVOS EN SALUD.	Alta	INFORME	Acumulado Anual	PROG.	0.00	0.00	0.00	0.00	1.00	1.00	2.00	100.00	0.00	400.00	0.00	0.00	0.00	0.00	400.00
				EJEC.	0.00	0.00	0.00	0.00	1.00	1.00	2.00		0.00	400.00	0.00	0.00	0.00	0.00	400.00
AOI00149003067 - 5001402 - TRATAMIENTO DE ERRORES REFRACTIVOS	Muy Alta	PERSONA TRATADA	Acumulado Anual	PROG.	15.00	0.00	0.00	0.00	0.00	0.00	15.00	0.00	0.00	0.00	0.00	0.00	0.00	0.00	0.00
				EJEC.	0.00	0.00	0.00	0.00	0.00	0.00	0.00		0.00	0.00	0.00	0.00	0.00	0.00	0.00
AOI00149001792 - 0068002 - EXAMEN ESTOMATOLOGICO	Muy Alta	PERSONA ATENDIDA	Acumulado Anual	PROG.	41.00	20.00	22.00	10.00	12.00	53.00	158.00	100.00	0.00	0.00	0.00	0.00	15.91	125.99	141.90
				EJEC.	41.00	20.00	22.00	10.00	12.00	53.00	158.00		0.00	0.00	0.00	0.00	15.91	125.99	141.90
AOI00149001797 - 5000606 - PROFILAXIS DENTAL	Muy Alta	PERSONA ATENDIDA	Acumulado Anual	PROG.	8.00	0.00	0.00	0.00	0.00	2.00	10.00	100.00	0.00	0.00	0.00	0.00	0.00	0.00	0.00
				EJEC.	8.00	0.00	0.00	0.00	0.00	2.00	10.00		0.00	0.00	0.00	0.00	0.00	0.00	0.00
AOI00149000884 - 5001105 - CONSEJERIA PARA DETECCION OPORTUNA Y CONTROL DE CATARATA.	Muy Alta	PERSONA INFORMADA	Acumulado Anual	PROG.	2.00	2.00	1.00	1.00	2.00	2.00	10.00	100.00	142.00	0.00	0.00	0.00	0.00	0.00	142.00
				EJEC.	0.00	0.00	0.00	0.00	0.00	10.00	10.00		0.00	0.00	0.00	0.00	0.00	0.00	0.00
AOI00149002405 - 5001401 - CONTROL DE NIÑOS CON ERRORES REFRACTIVOS	Muy Alta	PERSONA CONTROLADA	Acumulado Anual	PROG.	0.00	0.00	1.00	1.00	1.00	1.00	4.00	0.00	0.00	100.00	0.00	0.00	0.00	0.00	100.00
				EJEC.	0.00	0.00	0.00	0.00	0.00	0.00	0.00		0.00	0.00	0.00	0.00	0.00	0.00	0.00
AOI00149002411 - 5001706 - MANEJO DEL SOBREPESO Y OBESIDAD	Muy Alta	PERSONA ATENDIDA	Acumulado Anual	PROG.	0.00	0.00	0.00	0.00	1.00	1.00	2.00	100.00	24,987.50	0.00	0.00	0.00	0.00	0.00	24,987.50
				EJEC.	13.00	8.00	18.00	28.00	200.00	70.00	337.00		0.00	0.00	0.00	0.00	0.00	0.00	0.00
AOI00149001280 - 5000702 - CONSULTA ESTOMATOLOGICA	Muy Alta	CASO TRATADO	Acumulado Anual	PROG.	19.00	14.00	21.00	16.00	10.00	11.00	91.00	98.90	0.00	0.00	0.00	0.00	0.00	1,214.20	1,214.20
				EJEC.	19.00	13.00	21.00	16.00	10.00	11.00	90.00		0.00	0.00	0.00	0.00	0.00	1,214.20	1,214.20
AOI00149001091 - 5001606 - PERSONAS HIPERTENSAS CON TRATAMIENTO ESPECIALIZADO	Muy Alta	PERSONA ATENDIDA	Acumulado Anual	PROG.	0.00	0.00	0.00	0.00	0.00	0.00	S.P.	S.P.	1,236.83	0.00	0.00	0.00	0.00	0.00	1,236.83
				EJEC.	0.00	0.00	0.00	0.00	0.00	0.00	0.00		0.00	0.00	0.00	0.00	0.00	0.00	0.00
AOI00149002403 - 5001704 - PACIENTES DIABETICOS CON TRATAMIENTO ESPECIALIZADO	Muy Alta	PERSONA ATENDIDA	Acumulado Anual	PROG.	0.00	0.00	0.00	0.00	0.00	0.00	S.P.	S.P.	433.50	7,534.60	5,419.10	7,938.93	7,534.60	7,534.60	36,395.33
				EJEC.	0.00	0.00	0.00	0.00	0.00	0.00	0.00		433.50	7,534.60	5,419.10	7,938.93	7,534.60	7,534.60	36,395.33
AOI00149001349 - 0068002 - EXAMEN ESTOMATOLOGICO	Muy Alta	PERSONA ATENDIDA	Acumulado Anual	PROG.	6.00	0.00	21.00	17.00	10.00	27.00	81.00	97.53	0.00	0.00	0.00	0.00	15.91	125.99	141.90
				EJEC.	6.00	0.00	21.00	17.00	9.00	26.00	79.00		0.00	0.00	0.00	0.00	15.91	125.99	141.90
AOI00149000490 - 5001101 - TAMIZAJE Y DETECCION DE CATARATA MEDIANTE EXAMEN DE AGUDEZA VISUAL EN PRIMER Y SEGUNDO NIVEL DE ATENCION	Muy Alta	PERSONA EVALUADA	Acumulado Anual	PROG.	16.00	16.00	16.00	16.00	16.00	16.00	96.00	0.00	0.00	39.00	0.00	0.00	0.00	0.00	39.00
				EJEC.	0.00	0.00	0.00	0.00	0.00	0.00	0.00		0.00	0.00	0.00	0.00	0.00	0.00	0.00



AOI00149003051 - 4399713 - DOSAJE DE SEGUIMIENTO DE METALES PESADOS A PERSONAS EN CATEGORIA DE EXPOSICION A PLOMO IV Y V	Muy Alta	MUESTRAS TOMADAS	Acumulado Anual	PROG.	10.00	0.00	0.00	0.00	0.00	0.00	10.00	0.00	0.00	0.00	0.00	0.00	0.00	0.00
					EJEC.	0.00	0.00	0.00	0.00	0.00	0.00	0.00	0.00	0.00	0.00	0.00	0.00	0.00
AOI0014900421 - 5001301 - DIAGNOSTICO DE ERRORES REFRACTIVOS	Muy Alta	PERSONA EVALUADA	Acumulado Anual	PROG.	0.00	0.00	0.00	0.00	1.00	0.00	1.00	0.00	0.00	227.00	0.00	0.00	0.00	227.00
					EJEC.	0.00	0.00	0.00	0.00	0.00	0.00	0.00	0.00	0.00	0.00	0.00	0.00	0.00
AOI00149001344 - 5001507 - PERSONAS DE 40 A 59 AÑOS CON VALORACIÓN CLÍNICA DE FACTORES DE RIESGO Y TAMIZAJE LABORATORIAL	Muy Alta	PERSONA EVALUADA	Acumulado Anual	PROG.	0.00	5.00	19.00	10.00	2.00	0.00	36.00	97.22	0.00	0.00	0.00	0.00	6,480.00	6,480.00
					EJEC.	0.00	4.00	19.00	10.00	2.00	0.00	35.00	0.00	0.00	0.00	0.00	6,480.00	0.00
AOI00149001350 - 0068003 - INSTRUCCIÓN DE HIGIENE ORAL	Muy Alta	PERSONA ATENDIDA	Acumulado Anual	PROG.	6.00	0.00	21.00	17.00	10.00	26.00	80.00	97.50	0.00	0.00	0.00	0.00	0.00	3,592.00
					EJEC.	6.00	0.00	21.00	16.00	9.00	26.00	78.00	0.00	0.00	0.00	0.00	0.00	0.00
AOI00149001353 - 5000603 - APLICACION DEL FLUOR GEL	Muy Alta	PERSONA ATENDIDA	Acumulado Anual	PROG.	11.00	11.00	11.00	11.00	11.00	14.00	69.00	100.00	0.00	0.00	0.00	0.00	0.00	0.00
					EJEC.	15.00	18.00	20.00	13.00	8.00	13.00	87.00	0.00	0.00	0.00	0.00	0.00	0.00
AOI00149001583 - 5001503 - PERSONAS DE 30 A 39 AÑOS CON VALORACIÓN CLÍNICA DE FACTORES DE RIESGO.	Muy Alta	PERSONA EVALUADA	Acumulado Anual	PROG.	16.00	16.00	16.00	16.00	16.00	16.00	96.00	100.00	0.00	0.00	0.00	0.00	0.00	0.00
					EJEC.	13.00	42.00	30.00	13.00	33.00	22.00	153.00	0.00	0.00	0.00	0.00	0.00	0.00
AOI00149001586 - 5001507 - PERSONAS DE 40 A 59 AÑOS CON VALORACIÓN CLÍNICA DE FACTORES DE RIESGO Y TAMIZAJE LABORATORIAL	Muy Alta	PERSONA EVALUADA	Acumulado Anual	PROG.	42.00	99.00	60.00	33.00	116.00	42.00	392.00	100.00	0.00	0.00	0.00	0.00	6,480.00	6,480.00
					EJEC.	42.00	99.00	60.00	33.00	116.00	42.00	392.00	0.00	0.00	0.00	0.00	6,480.00	0.00
AOI00149002426 - 5001602 - TRATAMIENTO Y CONTROL DE PERSONAS CON DISLIPIDEMIA	Muy Alta	PERSONA ATENDIDA	Acumulado Anual	PROG.	0.00	0.00	0.00	0.00	0.00	0.00	S.P.	S.P.	0.00	2,909.00	0.00	0.00	0.00	2,909.00
					EJEC.	0.00	0.00	0.00	0.00	0.00	0.00	0.00	0.00	0.00	0.00	0.00	0.00	0.00
AOI00149002029 - 4398502 - MONITOREO DEL PROGRAMA NO TRANSMISIBLES	Alta	INFORME	Acumulado Anual	PROG.	0.00	0.00	1.00	1.00	1.00	1.00	4.00	100.00	227.70	3,386.30	3,386.30	3,386.30	6,543.40	3,764.20
					EJEC.	0.00	0.00	1.00	1.00	1.00	1.00	4.00	227.70	3,386.30	3,386.30	3,386.30	6,543.40	3,764.20
AOI00149003126 - 4399711 - DOSAJE DE SEGUIMIENTO DE METALES PESADOS A PERSONAS EN CATEGORIA DE EXPOSICION A PLOMO II	Muy Alta	MUESTRAS TOMADAS	Acumulado Anual	PROG.	10.00	0.00	0.00	0.00	0.00	0.00	10.00	0.00	0.00	0.00	0.00	0.00	0.00	0.00
					EJEC.	0.00	0.00	0.00	0.00	0.00	0.00	0.00	0.00	0.00	0.00	0.00	0.00	0.00
AOI00149000355 - 5001101 - TAMIZAJE Y DETECCIÓN DE CATARATA MEDIANTE EXAMEN DE AGUDEZA VISUAL EN PRIMER Y SEGUNDO NIVEL DE ATENCIÓN	Muy Alta	PERSONA EVALUADA	Acumulado Anual	PROG.	0.00	0.00	1.00	0.00	0.00	0.00	1.00	100.00	98.00	0.00	0.00	0.00	0.00	98.00
					EJEC.	0.00	0.00	1.00	0.00	0.00	0.00	1.00	0.00	0.00	0.00	0.00	0.00	0.00
AOI00149001333 - 5001102 - EVALUACIÓN Y DESPISTAJE DE CATARATA	Muy Alta	PERSONA DIAGNOSTICADA	Acumulado Anual	PROG.	0.00	0.00	0.00	0.00	0.00	1.00	1.00	0.00	0.00	0.00	0.00	0.00	0.00	0.00
					EJEC.	0.00	0.00	0.00	0.00	0.00	0.00	0.00	0.00	0.00	0.00	0.00	0.00	0.00
AOI00149001334 - 5001103 - REFERENCIA PARA DIAGNÓSTICO Y TRATAMIENTO DE CEGUERA POR CATARATA EN EL PRIMER NIVEL DE ATENCIÓN	Muy Alta	PERSONA REFERIDA	Acumulado Anual	PROG.	5.00	5.00	5.00	5.00	5.00	5.00	30.00	0.00	0.00	0.00	0.00	0.00	0.00	0.00
					EJEC.	0.00	0.00	0.00	0.00	0.00	0.00	0.00	0.00	0.00	0.00	0.00	0.00	0.00
AOI00149001751 - 5000704 - RESTAURACIONES DENTALES CON IONOMERO DE VIDRIO	Muy Alta	CASO TRATADO	Acumulado Anual	PROG.	5.00	4.00	0.00	8.00	5.00	1.00	23.00	100.00	0.00	0.00	0.00	0.00	0.00	0.00
					EJEC.	5.00	4.00	0.00	8.00	5.00	1.00	23.00	0.00	0.00	0.00	0.00	0.00	0.00
AOI00149001605 - 5000705 - RESTAURACIONES DENTALES CON RESINA	Muy Alta	CASO TRATADO	Acumulado Anual	PROG.	0.00	0.00	25.00	61.00	25.00	12.00	123.00	100.00	0.00	0.00	0.00	0.00	5,004.40	5,004.40
					EJEC.	0.00	0.00	25.00	61.00	25.00	12.00	123.00	0.00	0.00	0.00	0.00	5,004.40	0.00
AOI00149002413 - 5001102 - EVALUACIÓN Y DESPISTAJE DE CATARATA	Muy Alta	PERSONA DIAGNOSTICADA	Acumulado Anual	PROG.	4.00	4.00	4.00	4.00	4.00	4.00	24.00	0.00	0.00	0.00	0.00	0.00	0.00	0.00
					EJEC.	0.00	0.00	0.00	0.00	0.00	0.00	0.00	0.00	0.00	0.00	0.00	0.00	0.00
AOI00149001665 - 0068003 - INSTRUCCIÓN DE HIGIENE ORAL	Muy Alta	PERSONA ATENDIDA	Acumulado Anual	PROG.	12.00	18.00	127.00	20.00	12.00	150.00	339.00	97.35	0.00	0.00	0.00	0.00	0.00	1,617.60
					EJEC.	10.00	18.00	127.00	20.00	5.00	150.00	330.00	0.00	0.00	0.00	0.00	0.00	1,617.60
AOI00149001668 - 5000601 - APLICACION DE SELLANTES	Muy Alta	PERSONA ATENDIDA	Acumulado Anual	PROG.	5.00	0.00	0.00	0.00	0.00	0.00	5.00	100.00	0.00	0.00	0.00	0.00	0.00	0.00
					EJEC.	5.00	0.00	0.00	0.00	0.00	0.00	5.00	0.00	0.00	0.00	0.00	0.00	0.00
AOI00149000690 - 4398801 - FAMILIAS QUE RECIBEN SESIONES EDUCATIVAS Y DEMOSTRATIVAS EN PRÁCTICAS SALUDABLES FRENTE A LAS ENFERMEDADES NO TRANSMISIBLES	Muy Alta	FAMILIA	Acumulado Anual	PROG.	5.00	5.00	1.00	10.00	8.00	11.00	40.00	100.00	0.00	0.00	0.00	0.00	0.00	0.00
					EJEC.	5.00	5.00	1.00	10.00	8.00	11.00	40.00	0.00	0.00	0.00	0.00	0.00	0.00
AOI00149001677 - 0068101 - RASPAJE DENTAL	Muy Alta	CASO TRATADO	Acumulado Anual	PROG.	5.00	3.00	0.00	0.00	0.00	0.00	8.00	100.00	0.00	0.00	0.00	0.00	0.00	0.00
					EJEC.	5.00	3.00	0.00	0.00	0.00	0.00	8.00	0.00	0.00	0.00	0.00	0.00	0.00
AOI00149001096 - 0068003 - INSTRUCCIÓN DE HIGIENE ORAL	Muy Alta	PERSONA ATENDIDA	Acumulado Anual	PROG.	27.00	27.00	15.00	49.00	21.00	27.00	166.00	95.78	0.00	0.00	0.00	0.00	0.00	1,796.00
					EJEC.	27.00	26.00	15.00	49.00	21.00	21.00	159.00	0.00	0.00	0.00	0.00	0.00	1,796.00



AOI00149001097 - 5000601 - APLICACION DE SELLANTES	Muy Alta	PERSONA ATENDIDA	Acumulado Anual	PROG.	0.00	0.00	6.00	0.00	0.00	0.00	6.00	100.00	0.00	0.00	0.00	0.00	0.00	0.00	0.00
				EJEC.	0.00	0.00	6.00	0.00	0.00	0.00	6.00	0.00	0.00	0.00	0.00	0.00	0.00	0.00	0.00
AOI00149001099 - 5000603 - APLICACION DEL FLUOR GEL	Muy Alta	PERSONA ATENDIDA	Acumulado Anual	PROG.	8.00	8.00	8.00	8.00	9.00	9.00	50.00	100.00	0.00	0.00	0.00	0.00	0.00	0.00	0.00
				EJEC.	7.00	0.00	15.00	10.00	12.00	10.00	54.00	0.00	0.00	0.00	0.00	0.00	0.00	0.00	0.00
AOI00149000160 - 5001401 - CONTROL DE NIÑOS CON ERRORES REFRACTIVOS	Muy Alta	PERSONA CONTROLADA	Acumulado Anual	PROG.	2.00	2.00	2.00	2.00	0.00	2.00	10.00	0.00	3,718.82	0.00	0.00	0.00	0.00	0.00	0.00
				EJEC.	0.00	0.00	0.00	0.00	0.00	0.00	0.00	0.00	0.00	0.00	0.00	0.00	0.00	0.00	0.00
AOI00149002394 - 5001602 - TRATAMIENTO Y CONTROL DE PERSONAS CON DISLIPIDEMIA	Muy Alta	PERSONA ATENDIDA	Acumulado Anual	PROG.	0.00	0.00	0.00	0.00	0.00	2.00	2.00	100.00	0.00	0.00	0.00	0.00	0.00	0.00	0.00
				EJEC.	0.00	0.00	0.00	0.00	0.00	2.00	2.00	0.00	0.00	0.00	0.00	0.00	0.00	0.00	0.00
AOI00149002395 - 5001604 - PACIENTE HIPERTENSO DE NO ALTO RIESGO CONTROLADO	Muy Alta	PERSONA ATENDIDA	Acumulado Anual	PROG.	0.00	4.00	6.00	0.00	5.00	5.00	20.00	70.00	0.00	0.00	0.00	0.00	0.00	545.00	545.00
				EJEC.	0.00	4.00	6.00	0.00	1.00	3.00	14.00	0.00	0.00	0.00	0.00	0.00	0.00	545.00	545.00
AOI00149000228 - 5001301 - DIAGNOSTICO DE ERRORES REFRACTIVOS	Muy Alta	PERSONA EVALUADA	Acumulado Anual	PROG.	0.00	0.00	0.00	0.00	0.00	1.00	1.00	0.00	0.00	227.00	0.00	0.00	0.00	0.00	227.00
				EJEC.	0.00	0.00	0.00	0.00	0.00	0.00	0.00	0.00	0.00	0.00	0.00	0.00	0.00	0.00	0.00
AOI00149001261 - 0068002 - EXAMEN ESTOMATOLOGICO	Muy Alta	PERSONA ATENDIDA	Acumulado Anual	PROG.	18.00	31.00	75.00	79.00	45.00	45.00	293.00	100.00	0.00	0.00	0.00	0.00	31.25	143.80	175.05
				EJEC.	18.00	31.00	75.00	79.00	45.00	45.00	293.00	0.00	0.00	0.00	0.00	31.25	143.80	175.05	
AOI00149001073 - 5001103 - REFERENCIA PARA DIAGNOSTICO Y TRATAMIENTO DE CEGUERA POR CATARATA EN EL PRIMER NIVEL DE ATENCIÓN	Muy Alta	PERSONA REFERIDA	Acumulado Anual	PROG.	0.00	0.00	1.00	1.00	1.00	1.00	4.00	0.00	0.00	0.00	0.00	0.00	0.00	0.00	0.00
				EJEC.	0.00	0.00	0.00	0.00	0.00	0.00	0.00	0.00	0.00	0.00	0.00	0.00	0.00	0.00	0.00
AOI00149002402 - 5001604 - PACIENTE HIPERTENSO DE NO ALTO RIESGO CONTROLADO	Muy Alta	PERSONA ATENDIDA	Acumulado Anual	PROG.	0.00	0.00	0.00	1.00	0.00	2.00	3.00	100.00	0.00	0.00	0.00	0.00	0.00	250.00	250.00
				EJEC.	0.00	0.00	0.00	1.00	0.00	2.00	3.00	0.00	0.00	0.00	0.00	0.00	0.00	250.00	250.00
AOI00149000430 - 4399701 - EVALUACION INTEGRAL EN EL PRIMER NIVEL DE ATENCIÓN A PERSONAS EXPUESTAS A METALES PESADOS	Muy Alta	PERSONA ATENDIDA	Acumulado Anual	PROG.	11.00	11.00	11.00	11.00	11.00	11.00	66.00	0.00	0.00	120.00	0.00	0.00	0.00	0.00	120.00
				EJEC.	0.00	0.00	0.00	0.00	0.00	0.00	0.00	0.00	0.00	0.00	0.00	0.00	0.00	0.00	0.00
AOI00149002433 - 5001105 - CONSEJERÍA PARA DETECCIÓN DE CEGUERA Y CONTROL DE CATARATA.	Muy Alta	PERSONA INFORMADA	Acumulado Anual	PROG.	1.00	0.00	0.00	0.00	0.00	0.00	1.00	0.00	0.00	0.00	0.00	0.00	0.00	0.00	0.00
				EJEC.	0.00	0.00	0.00	0.00	0.00	0.00	0.00	0.00	0.00	0.00	0.00	0.00	0.00	0.00	0.00
AOI00149000492 - 5001501 - PERSONAS DE 12 Y 17 AÑOS CON VALORACION CLINICA DE FACTORES DE RIESGO.	Muy Alta	PERSONA EVALUADA	Acumulado Anual	PROG.	1.00	2.00	4.00	108.00	6.00	0.00	121.00	100.00	0.00	0.00	0.00	0.00	11,412.00	0.00	11,412.00
				EJEC.	1.00	2.00	4.00	108.00	6.00	0.00	121.00	0.00	0.00	0.00	0.00	11,412.00	0.00	11,412.00	
AOI00149002441 - 5001507 - PERSONAS DE 40 A 59 AÑOS CON VALORACION CLINICA DE FACTORES DE RIESGO Y TAMIZAJE LABORATORIAL	Muy Alta	PERSONA EVALUADA	Acumulado Anual	PROG.	10.00	15.00	36.00	46.00	69.00	15.00	191.00	94.76	0.00	0.00	0.00	0.00	5,184.00	0.00	5,184.00
				EJEC.	4.00	12.00	36.00	46.00	69.00	14.00	181.00	0.00	0.00	0.00	0.00	5,184.00	0.00	5,184.00	
AOI00149001741 - 5000603 - APLICACION DEL FLUOR GEL	Muy Alta	PERSONA ATENDIDA	Acumulado Anual	PROG.	7.00	7.00	7.00	8.00	8.00	8.00	45.00	100.00	0.00	0.00	0.00	0.00	0.00	0.00	0.00
				EJEC.	35.00	35.00	30.00	27.00	22.00	4.00	153.00	0.00	0.00	0.00	0.00	0.00	0.00	0.00	0.00
AOI00149000498 - 4398802 - FUNCIONARIOS MUNICIPALES CAPACITADOS PARA LA GENERACION DE ENTORNOS SALUDABLES FRENTE A LAS ENFERMEDADES NO TRANSMISIBLES.	Muy Alta	PERSONA CAPACITADA	Acumulado Anual	PROG.	0.00	0.00	0.00	0.00	1.00	0.00	1.00	100.00	0.00	0.00	0.00	0.00	0.00	0.00	0.00
				EJEC.	0.00	0.00	0.00	0.00	1.00	0.00	1.00	0.00	0.00	0.00	0.00	0.00	0.00	0.00	0.00
AOI00149000557 - 5001101 - TAMIZAJE Y DETECCIÓN DE CATARATA MEDIANTE EXAMEN DE AGUDEZA VISUAL EN PRIMER Y SEGUNDO NIVEL DE ATENCIÓN	Muy Alta	PERSONA EVALUADA	Acumulado Anual	PROG.	19.00	19.00	19.00	19.00	19.00	19.00	114.00	0.00	0.00	39.00	0.00	0.00	0.00	0.00	39.00
				EJEC.	0.00	0.00	0.00	0.00	0.00	0.00	0.00	0.00	0.00	0.00	0.00	0.00	0.00	0.00	0.00
AOI00149002677 - 4398804 - LIDERES COMUNITARIOS CAPACITADOS REALIZAN VIGILANCIA CIUDADANA PARA LA REDUCCION DE LA CONTAMINACION POR METALES PESADOS, SUSTANCIAS QUIMICAS E HIDROCARBUROS	Muy Alta	PERSONA CAPACITADA	Acumulado Anual	PROG.	0.00	0.00	0.00	0.00	0.00	0.00	S.P.	S.P.	0.00	0.00	0.00	0.00	0.00	0.00	
				EJEC.	0.00	0.00	0.00	0.00	0.00	0.00	0.00	0.00	0.00	0.00	0.00	0.00	0.00	0.00	0.00
AOI00149001919 - 0068101 - RASPAJE DENTAL	Muy Alta	CASO TRATADO	Acumulado Anual	PROG.	5.00	8.00	3.00	0.00	4.00	5.00	25.00	100.00	0.00	0.00	0.00	0.00	0.00	3,545.80	3,545.80
				EJEC.	5.00	8.00	3.00	0.00	4.00	5.00	25.00	0.00	0.00	0.00	0.00	0.00	3,545.80	3,545.80	
AOI00149002435 - 5001302 - EVALUACION DE ERRORES REFRACTIVOS EN NIÑOS (AS) DE 3 A 11 AÑOS	Muy Alta	PERSONA DIAGNOSTICADA	Acumulado Anual	PROG.	8.00	10.00	10.00	5.00	0.00	0.00	33.00	100.00	0.00	0.00	0.00	0.00	0.00	0.00	0.00
				EJEC.	8.00	10.00	10.00	5.00	0.00	0.00	33.00	0.00	0.00	0.00	0.00	0.00	0.00	0.00	
AOI00149002442 - 5001505 - PERSONAS MAYORES DE 60 AÑOS CON VALORACION CLINICA DE FACTORES DE RIESGO Y TAMIZAJE LABORATORIAL	Muy Alta	PERSONA EVALUADA	Acumulado Anual	PROG.	8.00	8.00	8.00	8.00	8.00	8.00	48.00	100.00	0.00	0.00	0.00	0.00	63.00	0.00	63.00
				EJEC.	0.00	12.00	18.00	14.00	24.00	10.00	78.00	0.00	0.00	0.00	0.00	63.00	0.00	63.00	
AOI00149003044 - 5001604 - PACIENTE HIPERTENSO DE NO ALTO RIESGO CONTROLADO	Muy Alta	PERSONA ATENDIDA	Acumulado Anual	PROG.	0.00	1.00	0.00	0.00	0.00	0.00	1.00	100.00	0.00	0.00	0.00	0.00	0.00	0.00	0.00
				EJEC.	0.00	1.00	0.00	0.00	0.00	0.00	1.00	0.00	0.00	0.00	0.00	0.00	0.00	0.00	0.00



AOI00149001576 - 5001103 - REFERENCIA PARA DIAGNÓSTICO Y TRATAMIENTO DE CEGUERA POR CATARATA EN EL PRIMER NIVEL DE ATENCIÓN	Muy Alta	PERSONA REFERIDA	Acumulado Anual	PROG.	2.00	2.00	2.00	2.00	2.00	2.00	12.00	0.00	0.00	336.00	0.00	0.00	0.00	0.00	336.00
				EJEC.	0.00	0.00	0.00	0.00	0.00	0.00	0.00	0.00	0.00	0.00	0.00	0.00	0.00	0.00	0.00
AOI00149001581 - 5001306 - TAMIZAJE DE AGUDEZA VISUAL EN NIÑOS (AS) DE 3 A 11 AÑOS	Muy Alta	PERSONA EVALUADA	Acumulado Anual	PROG.	30.00	30.00	30.00	30.00	30.00	30.00	180.00	98.33	0.00	0.00	0.00	0.00	0.00	0.00	0.00
				EJEC.	0.00	37.00	17.00	14.00	46.00	63.00	177.00	0.00	0.00	0.00	0.00	0.00	0.00	0.00	0.00
AOI00149000562 - 0068101 - RASPAJE DENTAL	Muy Alta	CASO TRATADO	Acumulado Anual	PROG.	1.00	4.00	21.00	0.00	4.00	15.00	45.00	100.00	0.00	0.00	0.00	0.00	0.00	0.00	0.00
				EJEC.	1.00	4.00	21.00	0.00	4.00	15.00	45.00	0.00	0.00	0.00	0.00	0.00	0.00	0.00	0.00
AOI00149002415 - 5001103 - REFERENCIA PARA DIAGNÓSTICO Y TRATAMIENTO DE CEGUERA POR CATARATA EN EL PRIMER NIVEL DE ATENCIÓN	Muy Alta	PERSONA REFERIDA	Acumulado Anual	PROG.	1.00	1.00	1.00	1.00	1.00	1.00	6.00	0.00	336.00	0.00	0.00	0.00	0.00	0.00	336.00
				EJEC.	0.00	0.00	0.00	0.00	0.00	0.00	0.00	0.00	0.00	0.00	0.00	0.00	0.00	0.00	0.00
AOI00149000627 - 5001601 - MANEJO DE EMERGENCIA O URGENCIA HIPERTENSIVA	Muy Alta	PERSONA ATENDIDA	Acumulado Anual	PROG.	0.00	0.00	0.00	0.00	0.00	0.00	S.P.	S.P.	0.00	233.00	0.00	0.00	0.00	0.00	233.00
				EJEC.	0.00	0.00	0.00	0.00	0.00	0.00	0.00	0.00	0.00	0.00	0.00	0.00	0.00	0.00	0.00
AOI00149001531 - 5001205 - CONTROL POST OPERATORIO DE CIRUGÍA DE CATARATAS POR PERSONAL ESPECIALIZADO: TERCER Y CUARTO CONTROL	Muy Alta	PERSONA CONTROLADA	Acumulado Anual	PROG.	1.00	0.00	0.00	1.00	0.00	0.00	2.00	0.00	0.00	0.00	0.00	0.00	0.00	0.00	0.00
				EJEC.	0.00	0.00	0.00	0.00	0.00	0.00	0.00	0.00	0.00	0.00	0.00	0.00	0.00	0.00	0.00
AOI00149003101 - 0086502 - EVALUACIÓN OCULAR EN PERSONAS CON DIABETES MELLITUS CON RIESGO DE RETINOPATÍA DIABÉTICA	Muy Alta	PERSONA EVALUADA	Acumulado Anual	PROG.	1.00	0.00	0.00	0.00	0.00	0.00	1.00	0.00	0.00	0.00	0.00	0.00	0.00	0.00	0.00
				EJEC.	0.00	0.00	0.00	0.00	0.00	0.00	0.00	0.00	0.00	0.00	0.00	0.00	0.00	0.00	0.00
AOI00149000895 - 5001306 - TAMIZAJE DE AGUDEZA VISUAL EN NIÑOS (AS) DE 3 A 11 AÑOS	Muy Alta	PERSONA EVALUADA	Acumulado Anual	PROG.	0.00	0.00	0.00	0.00	0.00	67.00	67.00	100.00	0.00	0.00	0.00	0.00	0.00	0.00	0.00
				EJEC.	0.00	0.00	0.00	0.00	0.00	67.00	67.00	0.00	0.00	0.00	0.00	0.00	0.00	0.00	0.00
AOI00149001600 - 5000701 - DEBRIDACION DE LOS PROCESOS INFECCIOSOS BUCODENTALES	Muy Alta	CASO TRATADO	Acumulado Anual	PROG.	0.00	0.00	8.00	1.00	4.00	0.00	13.00	100.00	0.00	187.50	0.00	0.00	0.00	0.00	187.50
				EJEC.	0.00	0.00	8.00	1.00	4.00	0.00	13.00	0.00	0.00	0.00	0.00	0.00	0.00	0.00	0.00
AOI00149002418 - 5001304 - REFERENCIA DE NIÑOS CON ERRORES REFRACTIVOS	Muy Alta	PERSONA REFERIDA	Acumulado Anual	PROG.	0.00	0.00	0.00	0.00	0.00	0.00	S.P.	S.P.	0.00	0.00	0.00	0.00	0.00	0.00	
				EJEC.	0.00	0.00	0.00	0.00	0.00	0.00	0.00	0.00	0.00	0.00	0.00	0.00	0.00	0.00	0.00
AOI00149002419 - 5001306 - TAMIZAJE DE AGUDEZA EN NIÑOS (AS) DE 3 A 11 AÑOS	Muy Alta	PERSONA EVALUADA	Acumulado Anual	PROG.	11.00	6.00	5.00	2.00	13.00	21.00	58.00	100.00	0.00	0.00	0.00	0.00	0.00	0.00	0.00
				EJEC.	11.00	6.00	5.00	2.00	13.00	21.00	58.00	0.00	0.00	0.00	0.00	0.00	0.00	0.00	0.00
AOI00149003042 - 5001402 - TRATAMIENTO DE ERRORES REFRACTIVOS	Muy Alta	PERSONA TRATADA	Acumulado Anual	PROG.	15.00	0.00	0.00	0.00	0.00	0.00	15.00	0.00	0.00	0.00	0.00	0.00	0.00	0.00	0.00
				EJEC.	0.00	0.00	0.00	0.00	0.00	0.00	0.00	0.00	0.00	0.00	0.00	0.00	0.00	0.00	0.00
AOI00149003151 - 0086504 - REFERENCIA PARA DIAGNÓSTICO Y TRATAMIENTO DE RETINOPATÍA DIABÉTICA EN EL PRIMER NIVEL DE ATENCIÓN.	Muy Alta	PERSONA REFERIDA	Acumulado Anual	PROG.	3.00	0.00	0.00	0.00	0.00	0.00	3.00	0.00	0.00	0.00	0.00	0.00	0.00	0.00	0.00
				EJEC.	0.00	0.00	0.00	0.00	0.00	0.00	0.00	0.00	0.00	0.00	0.00	0.00	0.00	0.00	0.00
AOI00149001588 - 5001605 - PACIENTES CON ENFERMEDAD CARDIOMETABOLICA ORGANIZADOS QUE RECIBEN EDUCACION PARA EL CONTROL DE LA ENFERMEDAD	Muy Alta	PERSONA CAPACITADA	Acumulado Anual	PROG.	0.00	0.00	0.00	1.00	1.00	0.00	2.00	0.00	2,909.00	0.00	0.00	0.00	0.00	0.00	2,909.00
				EJEC.	0.00	0.00	0.00	0.00	0.00	0.00	0.00	0.00	0.00	0.00	0.00	0.00	0.00	0.00	0.00
AOI00149000065 - 0068001 - ASESORIA NUTRICIONAL PARA EL CONTROL DE ENFERMEADES DENTALES	Muy Alta	PERSONA ATENDIDA	Acumulado Anual	PROG.	42.00	20.00	22.00	7.00	10.00	46.00	147.00	100.00	5,914.62	4,739.62	5,203.25	5,203.25	5,203.25	5,203.25	31,467.24
				EJEC.	42.00	20.00	22.00	7.00	10.00	46.00	147.00	4,739.62	4,739.62	5,203.25	5,203.25	5,203.25	5,203.25	5,203.25	30,292.24
AOI00149000166 - 4398802 - FUNCIONARIOS MUNICIPALES CAPACITADOS PARA LA GENERACIÓN DE ENTORNOS SALUDABLES FRENTE A LAS ENFERMEADES NO TRANSMISIBLES.	Muy Alta	PERSONA CAPACITADA	Acumulado Anual	PROG.	0.00	0.00	0.00	0.00	0.00	0.00	S.P.	S.P.	572.94	0.00	0.00	0.00	0.00	0.00	572.94
				EJEC.	0.00	0.00	0.00	0.00	0.00	0.00	0.00	0.00	0.00	0.00	0.00	0.00	0.00	0.00	0.00
AOI00149003127 - 4399713 - DOSAJE DE SEGUIMIENTO DE METALES PESADOS A PERSONAS EN CATEGORÍA DE EXPOSICIÓN A PLOMO IV Y V	Muy Alta	MUESTRAS TOMADAS	Acumulado Anual	PROG.	10.00	0.00	0.00	0.00	0.00	0.00	10.00	0.00	0.00	0.00	0.00	0.00	0.00	0.00	0.00
				EJEC.	0.00	0.00	0.00	0.00	0.00	0.00	0.00	0.00	0.00	0.00	0.00	0.00	0.00	0.00	0.00
AOI00149000314 - 5001501 - PERSONAS DE 12 Y 17 AÑOS CON VALORACIÓN CLÍNICA DE FACTORES DE RIESGO.	Muy Alta	PERSONA EVALUADA	Acumulado Anual	PROG.	0.00	0.00	0.00	2.00	0.00	0.00	2.00	100.00	0.00	0.00	0.00	0.00	7,908.00	0.00	7,908.00
				EJEC.	0.00	0.00	0.00	2.00	0.00	0.00	2.00	0.00	0.00	0.00	0.00	0.00	7,908.00	0.00	7,908.00
AOI00149001782 - 5001503 - PERSONAS DE 30 A 39 AÑOS CON VALORACIÓN CLÍNICA DE FACTORES DE RIESGO.	Muy Alta	PERSONA EVALUADA	Acumulado Anual	PROG.	9.00	0.00	6.00	5.00	14.00	33.00	67.00	100.00	0.00	0.00	0.00	0.00	0.00	0.00	0.00
				EJEC.	9.00	0.00	6.00	5.00	14.00	33.00	67.00	0.00	0.00	0.00	0.00	0.00	0.00	0.00	0.00
AOI00149001784 - 5001505 - PERSONAS MAYORES DE 60 AÑOS CON VALORACION CLINICA DE FACTORES DE RIESGO Y TAMIZAJE LABORATORIAL	Muy Alta	PERSONA EVALUADA	Acumulado Anual	PROG.	2.00	0.00	3.00	2.00	4.00	5.00	16.00	93.75	0.00	0.00	0.00	0.00	42.00	0.00	42.00
				EJEC.	2.00	0.00	3.00	1.00	4.00	5.00	15.00	0.00	0.00	0.00	0.00	42.00	0.00	42.00	
AOI00149003266 - 5001506 - POBLACION QUE ACCEDI A LABORATORIOS CLINICOS QUE CUENTAN CON PROGRAMA DE EVALUACION DE CALIDAD PARA EL DIAGNOSTICO Y CONTROL DE ENFERMEADES CRONICAS NO TRANSMISIBLES	Muy Alta	PERSONA TAMIZADA	Acumulado Anual	PROG.	0.00	0.00	0.00	0.00	0.00	0.00	S.P.	S.P.	0.00	0.00	0.00	0.00	805.00	0.00	805.00
				EJEC.	0.00	0.00	0.00	0.00	0.00	0.00	0.00	0.00	0.00	0.00	0.00	805.00	0.00	805.00	



AOI00149000904 - 5001606 - PERSONAS HIPERTENSAS CON TRATAMIENTO ESPECIALIZADO	Muy Alta	PERSONA ATENDIDA	Acumulado Anual	PROG.	5.00	6.00	5.00	6.00	5.00	6.00	33.00	0.00	16,210.90	0.00	0.00	0.00	0.00	0.00	16,210.90
				EJEC.	0.00	0.00	0.00	0.00	0.00	0.00	0.00	0.00	0.00	0.00	0.00	0.00	0.00	0.00	0.00
AOI00149000906 - 5001703 - PACIENTE DIABÉTICO NO COMPLICADO CONTROLADO	Muy Alta	PERSONA ATENDIDA	Acumulado Anual	PROG.	0.00	4.00	3.00	0.00	4.00	2.00	13.00	92.31	3,806.00	0.00	0.00	0.00	0.00	980.00	4,786.00
				EJEC.	0.00	4.00	3.00	0.00	4.00	1.00	12.00	0.00	0.00	0.00	0.00	0.00	0.00	980.00	980.00
AOI00149000921 - 5000814 - TERAPIA PULPAR	Muy Alta	CASO TRATADO	Acumulado Anual	PROG.	0.00	1.00	0.00	0.00	0.00	0.00	1.00	100.00	0.00	0.00	0.00	0.00	0.00	0.00	0.00
				EJEC.	0.00	1.00	0.00	0.00	0.00	0.00	1.00	0.00	0.00	0.00	0.00	0.00	0.00	0.00	0.00
AOI00149000922 - 5000815 - TERAPIA ENDODÓNTICA	Muy Alta	CASO TRATADO	Acumulado Anual	PROG.	0.00	0.00	1.00	0.00	1.00	1.00	3.00	0.00	0.00	0.00	0.00	0.00	161.28	0.00	161.28
				EJEC.	0.00	0.00	0.00	0.00	0.00	0.00	0.00	0.00	0.00	0.00	0.00	0.00	0.00	161.28	0.00
AOI00149001104 - 5000703 - EXODONCIA SIMPLE	Muy Alta	CASO TRATADO	Acumulado Anual	PROG.	0.00	0.00	16.00	10.00	8.00	12.00	46.00	100.00	0.00	0.00	0.00	0.00	0.00	0.00	0.00
				EJEC.	0.00	0.00	16.00	10.00	8.00	12.00	46.00	0.00	0.00	0.00	0.00	0.00	0.00	0.00	0.00
AOI00149002688 - 5001706 - MANEJO DEL SOBREPESO Y OBESIDAD	Muy Alta	PERSONA ATENDIDA	Acumulado Anual	PROG.	1.00	3.00	48.00	12.00	13.00	1.00	78.00	100.00	0.00	0.00	0.00	0.00	0.00	0.00	0.00
				EJEC.	1.00	3.00	48.00	12.00	13.00	1.00	78.00	0.00	0.00	0.00	0.00	0.00	0.00	0.00	0.00
AOI00149000499 - 4399701 - EVALUACION INTEGRAL EN EL PRIMER DE NIVEL DE ATENCION A PERSONAS EXPUESTAS A METALES PESADOS	Muy Alta	PERSONA ATENDIDA	Acumulado Anual	PROG.	0.00	0.00	0.00	0.00	0.00	0.00	S.P.	S.P.	0.00	0.00	0.00	0.00	311.56	0.00	311.56
				EJEC.	0.00	0.00	0.00	0.00	0.00	0.00	0.00	0.00	0.00	0.00	0.00	0.00	311.56	0.00	311.56
AOI00149000565 - 4399701 - EVALUACION INTEGRAL EN EL PRIMER DE NIVEL DE ATENCION A PERSONAS EXPUESTAS A METALES PESADOS	Muy Alta	PERSONA ATENDIDA	Acumulado Anual	PROG.	0.00	0.00	0.00	0.00	0.00	0.00	S.P.	S.P.	0.00	0.00	0.00	0.00	118.89	0.00	118.89
				EJEC.	0.00	0.00	0.00	0.00	0.00	0.00	0.00	0.00	0.00	0.00	0.00	0.00	118.89	0.00	118.89
AOI00149000626 - 5001501 - PERSONAS DE 12 Y 17 AÑOS CON VALORACION CLINICA DE FACTORES DE RIESGO.	Muy Alta	PERSONA EVALUADA	Acumulado Anual	PROG.	1.00	9.00	2.00	1.00	38.00	34.00	85.00	100.00	0.00	0.00	0.00	0.00	7,180.00	0.00	7,180.00
				EJEC.	1.00	9.00	2.00	1.00	38.00	34.00	85.00	0.00	0.00	0.00	0.00	7,180.00	0.00	7,180.00	
AOI00149003018 - 0086505 - DIAGNÓSTICO DE RETINOPATÍA DIABÉTICA (RD)	Muy Alta	PERSONA EVALUADA	Acumulado Anual	PROG.	1.00	0.00	0.00	0.00	0.00	0.00	1.00	0.00	0.00	0.00	0.00	0.00	0.00	0.00	0.00
				EJEC.	0.00	0.00	0.00	0.00	0.00	0.00	0.00	0.00	0.00	0.00	0.00	0.00	0.00	0.00	0.00
AOI00149003124 - 0086505 - DIAGNÓSTICO DE RETINOPATÍA DIABÉTICA (RD)	Muy Alta	PERSONA EVALUADA	Acumulado Anual	PROG.	1.00	0.00	0.00	0.00	0.00	0.00	1.00	0.00	0.00	0.00	0.00	0.00	0.00	0.00	0.00
				EJEC.	0.00	0.00	0.00	0.00	0.00	0.00	0.00	0.00	0.00	0.00	0.00	0.00	0.00	0.00	0.00
AOI00149000899 - 5001503 - PERSONAS DE 30 A 39 AÑOS CON VALORACION CLINICA DE FACTORES DE RIESGO.	Muy Alta	PERSONA EVALUADA	Acumulado Anual	PROG.	8.00	16.00	16.00	16.00	16.00	7.00	79.00	97.47	0.00	0.00	0.00	0.00	0.00	0.00	0.00
				EJEC.	8.00	16.00	15.00	14.00	17.00	7.00	77.00	0.00	0.00	0.00	0.00	0.00	0.00	0.00	0.00
AOI00149000029 - 5001601 - MANEJO DE EMERGENCIA O URGENCIA HIPERTENSIVA	Muy Alta	PERSONA ATENDIDA	Acumulado Anual	PROG.	0.00	0.00	0.00	0.00	0.00	0.00	S.P.	S.P.	9,054.02	7,505.62	7,822.11	7,822.11	7,822.11	7,822.11	47,848.08
				EJEC.	0.00	0.00	0.00	0.00	0.00	0.00	0.00	0.00	0.00	0.00	7,905.62	7,505.62	7,822.11	7,822.11	7,822.11
AOI00149003041 - 5001401 - CONTROL DE NIÑOS CON ERRORES REFRACTIVOS	Muy Alta	PERSONA CONTROLADA	Acumulado Anual	PROG.	10.00	0.00	0.00	0.00	0.00	0.00	10.00	0.00	0.00	0.00	0.00	0.00	0.00	0.00	0.00
				EJEC.	0.00	0.00	0.00	0.00	0.00	0.00	0.00	0.00	0.00	0.00	0.00	0.00	0.00	0.00	0.00
AOI00149003046 - 0086505 - DIAGNÓSTICO DE RETINOPATÍA DIABÉTICA (RD)	Muy Alta	PERSONA EVALUADA	Acumulado Anual	PROG.	1.00	0.00	0.00	0.00	0.00	0.00	1.00	0.00	0.00	0.00	0.00	0.00	0.00	0.00	0.00
				EJEC.	0.00	0.00	0.00	0.00	0.00	0.00	0.00	0.00	0.00	0.00	0.00	0.00	0.00	0.00	0.00
AOI00149000898 - 5001502 - PERSONAS DE 18 A 29 AÑOS CON VALORACION CLINICA DE FACTORES DE RIESGO	Muy Alta	PERSONA EVALUADA	Acumulado Anual	PROG.	52.00	102.00	25.00	18.00	17.00	17.00	231.00	91.77	0.00	0.00	0.00	0.00	1,390.00	6,500.00	7,890.00
				EJEC.	52.00	101.00	20.00	17.00	15.00	7.00	212.00	0.00	0.00	0.00	0.00	1,390.00	6,500.00	7,890.00	
AOI00149000896 - 5001402 - TRATAMIENTO DE ERRORES REFRACTIVOS	Muy Alta	PERSONA TRATADA	Acumulado Anual	PROG.	2.00	2.00	2.00	2.00	2.00	2.00	12.00	0.00	776.38	0.00	0.00	0.00	0.00	0.00	776.38
				EJEC.	0.00	0.00	0.00	0.00	0.00	0.00	0.00	0.00	0.00	0.00	0.00	0.00	0.00	0.00	0.00
AOI00149000897 - 5001403 - DIAGNÓSTICO, TRATAMIENTO Y CONTROL MEDIANTE OFERTA MÓVIL PARA NIÑOS CON ERRORES REFRACTIVOS	Muy Alta	PERSONA TRATADA	Acumulado Anual	PROG.	10.00	10.00	10.00	10.00	10.00	10.00	60.00	0.00	99.00	0.00	0.00	0.00	0.00	0.00	99.00
				EJEC.	0.00	0.00	0.00	0.00	0.00	0.00	0.00	0.00	0.00	0.00	0.00	0.00	0.00	0.00	0.00
AOI00149001263 - 5000601 - APLICACION DE SELLANTES	Muy Alta	PERSONA ATENDIDA	Acumulado Anual	PROG.	7.00	7.00	7.00	6.00	8.00	8.00	43.00	0.00	0.00	0.00	0.00	0.00	0.00	0.00	0.00
				EJEC.	0.00	0.00	0.00	0.00	0.00	0.00	0.00	0.00	0.00	0.00	0.00	0.00	0.00	0.00	0.00
AOI00149002399 - 5001506 - POBLACION QUE ACCEDE A LABORATORIOS CLINICOS QUE CUENTAN CON PROGRAMA DE EVALUACION DE CALIDAD PARA EL DIAGNOSTICO Y CONTROL DE ENFERMEADES CRONICAS NO TRANSMISIBLES	Muy Alta	EVALUACION	Acumulado Anual	PROG.	0.00	0.00	0.00	0.00	0.00	0.00	S.P.	S.P.	0.00	0.00	0.00	0.00	2,425.00	0.00	2,425.00
				EJEC.	0.00	0.00	0.00	0.00	0.00	0.00	0.00	0.00	0.00	0.00	0.00	0.00	2,425.00	0.00	2,425.00
AOI00149001093 - 5001703 - PACIENTE DIABÉTICO NO COMPLICADO CONTROLADO	Muy Alta	PERSONA ATENDIDA	Acumulado Anual	PROG.	1.00	1.00	1.00	1.00	1.00	1.00	6.00	0.00	0.00	0.00	0.00	0.00	490.00	490.00	
				EJEC.	0.00	0.00	0.00	0.00	0.00	0.00	0.00	0.00	0.00	0.00	0.00	0.00	490.00	490.00	



AOI00149001359 - 5000704 - RESTAURACIONES DENTALES CON IONOMERO DE VIDRIO	Muy Alta	CASO TRATADO	Acumulado Anual	PROG.	1.00	1.00	1.00	6.00	0.00	12.00	21.00	100.00	0.00	0.00	0.00	0.00	0.00	0.00	0.00
				EJEC.	1.00	1.00	1.00	6.00	0.00	12.00	21.00	0.00	0.00	0.00	0.00	0.00	0.00	0.00	0.00
AOI00149002444 - 5001602 - TRATAMIENTO Y CONTROL DE PERSONAS CON DISLIPIDEMIA	Muy Alta	PERSONA ATENDIDA	Acumulado Anual	PROG.	1.00	0.00	0.00	0.00	0.00	0.00	1.00	0.00	2,909.00	0.00	0.00	0.00	0.00	0.00	2,909.00
				EJEC.	0.00	0.00	0.00	0.00	0.00	0.00	0.00	0.00	0.00	0.00	0.00	0.00	0.00	0.00	0.00
AOI00149000494 - 5001703 - PACIENTE DIABÉTICO NO COMPLICADO CONTROLADO	Muy Alta	PERSONA ATENDIDA	Acumulado Anual	PROG.	0.00	2.00	0.00	0.00	0.00	0.00	2.00	100.00	0.00	0.00	0.00	0.00	0.00	490.00	490.00
				EJEC.	0.00	2.00	0.00	0.00	0.00	0.00	2.00	0.00	0.00	0.00	0.00	0.00	0.00	490.00	490.00
AOI00149002690 - 4398803 - DOCENTES CAPACITADOS QUE DESARROLLAN ACCIONES PARA LA PROMOCIÓN DE LA ALIMENTACIÓN SALUDABLE, ACTIVIDAD FÍSICA, SALUD OCULAR Y SALUD BUCAL	Muy Alta	DOCENTE CAPACITADO	Acumulado Anual	PROG.	0.00	0.00	0.00	0.00	0.00	1.00	1.00	100.00	0.00	0.00	0.00	0.00	0.00	0.00	0.00
				EJEC.	0.00	0.00	0.00	0.00	0.00	1.00	1.00	0.00	0.00	0.00	0.00	0.00	0.00	0.00	0.00
AOI00149001264 - 5000602 - APLICACION DE FLUOR BARNIZ	Muy Alta	PERSONA ATENDIDA	Acumulado Anual	PROG.	25.00	26.00	26.00	30.00	30.00	26.00	163.00	100.00	0.00	0.00	0.00	0.00	0.00	0.00	0.00
				EJEC.	16.00	19.00	50.00	41.00	77.00	38.00	241.00	0.00	0.00	0.00	0.00	0.00	0.00	0.00	0.00
AOI00149001267 - 5000603 - APLICACION DEL FLUOR GEL	Muy Alta	PERSONA ATENDIDA	Acumulado Anual	PROG.	13.00	13.00	12.00	15.00	15.00	13.00	81.00	100.00	0.00	0.00	0.00	0.00	0.00	0.00	0.00
				EJEC.	7.00	6.00	50.00	10.00	36.00	38.00	147.00	0.00	0.00	0.00	0.00	0.00	0.00	0.00	
AOI00149000236 - 4399701 - EVALUACION INTEGRAL EN EL PRIMER NIVEL DE ATENCION A PERSONAS EXPUESTAS A METALES PESADOS	Muy Alta	PERSONA ATENDIDA	Acumulado Anual	PROG.	0.00	0.00	1.00	1.00	1.00	1.00	4.00	0.00	0.00	120.00	0.00	0.00	0.00	0.00	120.00
				EJEC.	0.00	0.00	0.00	0.00	0.00	0.00	0.00	0.00	0.00	0.00	0.00	0.00	0.00	0.00	0.00
AOI00149001351 - 5000601 - APLICACION DE SELLANTES	Muy Alta	PERSONA ATENDIDA	Acumulado Anual	PROG.	0.00	0.00	0.00	0.00	0.00	4.00	4.00	100.00	0.00	0.00	0.00	0.00	0.00	0.00	0.00
				EJEC.	0.00	0.00	0.00	0.00	0.00	4.00	4.00	0.00	0.00	0.00	0.00	0.00	0.00	0.00	
AOI00149000928 - 4398803 - DOCENTES CAPACITADOS QUE DESARROLLAN ACCIONES PARA LA PROMOCIÓN DE LA ALIMENTACIÓN SALUDABLE, ACTIVIDAD FÍSICA, SALUD OCULAR Y SALUD BUCAL	Muy Alta	DOCENTE CAPACITADO	Acumulado Anual	PROG.	0.00	0.00	0.00	0.00	0.00	4.00	4.00	100.00	0.00	0.00	0.00	0.00	238.00	0.00	238.00
				EJEC.	0.00	0.00	0.00	0.00	0.00	4.00	4.00	0.00	0.00	0.00	0.00	238.00	0.00	238.00	
AOI00149001233 - 5001302 - EVALUACIÓN DE ERRORES REFRACTIVOS EN NIÑOS (AS) DE 3 A 11 AÑOS	Muy Alta	PERSONA DIAGNOSTICADA	Acumulado Anual	PROG.	0.00	0.00	1.00	2.00	11.00	0.00	14.00	100.00	0.00	0.00	0.00	0.00	0.00	0.00	0.00
				EJEC.	0.00	0.00	1.00	2.00	11.00	0.00	14.00	0.00	0.00	0.00	0.00	0.00	0.00	0.00	
AOI00149001244 - 5001503 - PERSONAS DE 30 A 39 AÑOS CON VALORACION CLÍNICA DE FACTORES DE RIESGO.	Muy Alta	PERSONA EVALUADA	Acumulado Anual	PROG.	27.00	27.00	27.00	27.00	27.00	27.00	162.00	100.00	0.00	0.00	0.00	0.00	0.00	0.00	0.00
				EJEC.	3.00	0.00	9.00	15.00	137.00	79.00	243.00	0.00	0.00	0.00	0.00	0.00	0.00	0.00	
AOI00149001247 - 5001505 - PERSONAS MAYORES DE 60 AÑOS CON VALORACION CLÍNICA DE FACTORES DE RIESGO Y TAMIZAJE LABORATORIAL	Muy Alta	PERSONA EVALUADA	Acumulado Anual	PROG.	0.00	2.00	26.00	21.00	49.00	29.00	127.00	95.28	0.00	0.00	0.00	0.00	21.00	0.00	21.00
				EJEC.	0.00	2.00	26.00	15.00	49.00	29.00	121.00	0.00	0.00	0.00	0.00	21.00	0.00	21.00	
AOI00149001105 - 5000704 - RESTAURACIONES DENTALES CON IONOMERO DE VIDRIO	Muy Alta	CASO TRATADO	Acumulado Anual	PROG.	0.00	0.00	0.00	10.00	8.00	12.00	30.00	100.00	0.00	0.00	0.00	0.00	0.00	0.00	0.00
				EJEC.	0.00	0.00	0.00	10.00	8.00	12.00	30.00	0.00	0.00	0.00	0.00	0.00	0.00		
AOI00149002432 - 5001102 - EVALUACIÓN Y DESPISTAJE DE CATARATA	Muy Alta	PERSONA DIAGNOSTICADA	Acumulado Anual	PROG.	0.00	0.00	0.00	0.00	0.00	0.00	S.P.	S.P.	0.00	0.00	0.00	0.00	0.00	125.97	125.97
				EJEC.	0.00	0.00	0.00	0.00	0.00	0.00	0.00	0.00	0.00	0.00	0.00	0.00	0.00	125.97	125.97
AOI00149002446 - 5001607 - PACIENTES HIPERTENSOS CON ESTRATIFICACION DE RIESGO CARDIOVASCULAR	Muy Alta	PERSONA EVALUADA	Acumulado Anual	PROG.	0.00	0.00	0.00	0.00	0.00	0.00	S.P.	S.P.	0.00	0.00	0.00	0.00	0.00	250.00	250.00
				EJEC.	0.00	0.00	0.00	0.00	0.00	0.00	0.00	0.00	0.00	0.00	0.00	0.00	250.00	250.00	
AOI00149003264 - 5001506 - POBLACION QUE ACCEDE A LABORATORIOS CLINICOS QUE CUENTAN CON PROGRAMA DE EVALUACION DE CALIDAD PARA EL DIAGNOSTICO Y CONTROL DE ENFERMEDADES CRONICAS NO TRANSMISIBLES	Muy Alta	PERSONA TAMIZADA	Acumulado Anual	PROG.	0.00	5.00	0.00	0.00	5.00	0.00	10.00	0.00	0.00	0.00	0.00	3,220.00	0.00	3,220.00	
				EJEC.	0.00	0.00	0.00	0.00	0.00	0.00	0.00	0.00	0.00	0.00	0.00	3,220.00	0.00	3,220.00	
AOI00149003365 - 5001506 - POBLACION QUE ACCEDE A LABORATORIOS CLINICOS QUE CUENTAN CON PROGRAMA DE EVALUACION DE CALIDAD PARA EL DIAGNOSTICO Y CONTROL DE ENFERMEDADES CRONICAS NO TRANSMISIBLES	Muy Alta	PERSONA TAMIZADA	Acumulado Anual	PROG.	0.00	0.00	3.00	0.00	3.00	0.00	6.00	0.00	0.00	0.00	0.00	805.00	0.00	805.00	
				EJEC.	0.00	0.00	0.00	0.00	0.00	0.00	0.00	0.00	0.00	0.00	805.00	0.00	805.00		
AOI00149000910 - 5000601 - APLICACION DE SELLANTES	Muy Alta	PERSONA ATENDIDA	Acumulado Anual	PROG.	0.00	0.00	0.00	0.00	4.00	0.00	4.00	100.00	0.00	0.00	0.00	0.00	0.00	0.00	
				EJEC.	0.00	0.00	0.00	0.00	4.00	0.00	4.00	0.00	0.00	0.00	0.00	0.00	0.00		
AOI00149002698 - 5001701 - MANEJO BASICO DE CRISIS HIPERGLUCEMICA O HIPERGLUCEMICA EN PACIENTES DIABETICOS	Muy Alta	PERSONA ATENDIDA	Acumulado Anual	PROG.	1.00	0.00	0.00	0.00	0.00	1.00	2.00	0.00	24,987.50	0.00	0.00	0.00	0.00	24,987.50	
				EJEC.	0.00	0.00	0.00	0.00	0.00	0.00	0.00	0.00	0.00	0.00	0.00	0.00	0.00		
AOI00149002436 - 5001304 - REFERENCIA DE NIÑOS CON ERRORES REFRACTIVOS	Muy Alta	PERSONA REFERIDA	Acumulado Anual	PROG.	1.00	0.00	0.00	0.00	0.00	0.00	1.00	0.00	0.00	0.00	0.00	0.00	0.00	0.00	
				EJEC.	0.00	0.00	0.00	0.00	0.00	0.00	0.00	0.00	0.00	0.00	0.00	0.00	0.00		
AOI00149001603 - 5000703 - EXODONCIA SIMPLE	Muy Alta	CASO TRATADO	Acumulado Anual	PROG.	5.00	8.00	19.00	7.00	1.00	7.00	47.00	100.00	0.00	0.00	0.00	0.00	0.00	0.00	
				EJEC.	5.00	8.00	19.00	7.00	1.00	7.00	47.00	0.00	0.00	0.00	0.00	0.00	0.00		



AOI00149001604 - 5000704 - RESTAURACIONES DENTALES CON IONOMERO DE VIDRIO	Muy Alta	CASO TRATADO	Acumulado Anual	PROG.	16.00	16.00	18.00	18.00	18.00	18.00	104.00	100.00	0.00	0.00	0.00	0.00	0.00	0.00	0.00	
				EJEC.	0.00	0.00	10.00	386.00	49.00	18.00	463.00	0.00	0.00	0.00	0.00	0.00	0.00	0.00	0.00	0.00
AOI00149003152 - 0086505 - DIAGNÓSTICO DE RETINOPATÍA DIABÉTICA (RD)	Muy Alta	PERSONA EVALUADA	Acumulado Anual	PROG.	3.00	0.00	0.00	0.00	0.00	0.00	3.00	0.00	195,500.00	0.00	0.00	0.00	0.00	0.00	0.00	195,500.00
				EJEC.	0.00	0.00	0.00	0.00	0.00	0.00	0.00	0.00	0.00	0.00	0.00	0.00	0.00	0.00	0.00	0.00
AOI00149002682 - 5001602 - TRATAMIENTO Y CONTROL DE PERSONAS CON DISLIPIDEMIA	Muy Alta	PERSONA ATENDIDA	Acumulado Anual	PROG.	0.00	0.00	0.00	0.00	0.00	1.00	1.00	0.00	0.00	0.00	0.00	0.00	0.00	0.00	0.00	0.00
				EJEC.	0.00	0.00	0.00	0.00	0.00	0.00	0.00	0.00	0.00	0.00	0.00	0.00	0.00	0.00	0.00	0.00
AOI00149000227 - 5001101 - TAMIZAJE Y DETECCIÓN DE CATARATA MEDIANTE EXAMEN DE AGUDEZA VISUAL EN PRIMER Y SEGUNDO NIVEL DE ATENCIÓN	Muy Alta	PERSONA EVALUADA	Acumulado Anual	PROG.	17.00	17.00	17.00	17.00	17.00	17.00	102.00	0.00	1,078.10	0.00	0.00	0.00	0.00	0.00	0.00	1,078.10
				EJEC.	0.00	0.00	0.00	0.00	0.00	0.00	0.00	0.00	0.00	0.00	0.00	0.00	0.00	0.00	0.00	0.00
AOI00149000232 - 0068001 - ASESORIA NUTRICIONAL PARA EL CONTROL DE ENFERMEDADES DENTALES	Muy Alta	PERSONA ATENDIDA	Acumulado Anual	PROG.	35.00	35.00	74.00	65.00	100.00	218.00	527.00	97.91	4,739.62	9,479.24	10,406.50	10,406.50	10,406.50	10,406.50	55,844.86	
				EJEC.	27.00	32.00	74.00	65.00	100.00	218.00	516.00	4,739.62	9,479.24	10,406.50	10,406.50	10,406.50	10,406.50	55,844.86		
AOI00149001262 - 0068003 - INSTRUCCIÓN DE HIGIENE ORAL	Muy Alta	PERSONA ATENDIDA	Acumulado Anual	PROG.	35.00	35.00	37.00	66.00	103.00	217.00	493.00	94.12	0.00	0.00	0.00	0.00	0.00	5,813.70	5,813.70	
				EJEC.	23.00	31.00	24.00	66.00	103.00	217.00	464.00	0.00	0.00	0.00	0.00	0.00	5,813.70	5,813.70		
AOI00149001774 - 5001102 - EVALUACIÓN Y DESPISTAJE DE CATARATA	Muy Alta	PERSONA DIAGNOSTICADA	Acumulado Anual	PROG.	1.00	0.00	0.00	0.00	0.00	0.00	1.00	100.00	0.00	0.00	0.00	0.00	0.00	0.00	0.00	
				EJEC.	1.00	0.00	0.00	0.00	0.00	0.00	1.00	0.00	0.00	0.00	0.00	0.00	0.00	0.00	0.00	
AOI00149001779 - 5001304 - REFERENCIA DE NIÑOS CON ERRORES REFRACTIVOS	Muy Alta	PERSONA REFERIDA	Acumulado Anual	PROG.	0.00	0.00	0.00	0.00	0.00	1.00	1.00	0.00	0.00	0.00	0.00	0.00	0.00	0.00	0.00	
				EJEC.	0.00	0.00	0.00	0.00	0.00	0.00	0.00	0.00	0.00	0.00	0.00	0.00	0.00	0.00	0.00	
AOI00149000316 - 5001601 - MANEJO DE EMERGENCIA O URGENCIA HIPERTENSIVA	Muy Alta	PERSONA ATENDIDA	Acumulado Anual	PROG.	0.00	0.00	0.00	0.00	0.00	0.00	S.P.	S.P.	0.00	233.00	0.00	0.00	0.00	0.00	233.00	
				EJEC.	0.00	0.00	0.00	0.00	0.00	0.00	0.00	0.00	0.00	0.00	0.00	0.00	0.00	0.00	0.00	
AOI00149000905 - 5001607 - PACIENTES HIPERTENSOS CON ESTRATIFICACION DE RIESGO CARDIOVASCULAR	Muy Alta	PERSONA EVALUADA	Acumulado Anual	PROG.	0.00	1.00	0.00	1.00	1.00	1.00	4.00	100.00	15,954.12	0.00	0.00	0.00	0.00	0.00	0.00	15,954.12
				EJEC.	0.00	1.00	5.00	3.00	8.00	5.00	22.00	0.00	0.00	0.00	0.00	0.00	0.00	0.00	0.00	
AOI00149003184 - 4399703 - PERSONAS EXPUESTAS A PULMONÍASIS PESADOS CON PRUEBA DE LABORATORIO CONFIRMADO POR EL INS	Muy Alta	PERSONA ATENDIDA	Acumulado Anual	PROG.	10.00	0.00	0.00	0.00	0.00	0.00	10.00	0.00	0.00	0.00	0.00	0.00	0.00	0.00	0.00	
				EJEC.	0.00	0.00	0.00	0.00	0.00	0.00	0.00	0.00	0.00	0.00	0.00	0.00	0.00	0.00	0.00	
AOI00149001242 - 5001502 - PERSONAS DE 18 A 29 AÑOS CON VALORACION CLINICA DE FACTORES DE RIESGO	Muy Alta	PERSONA EVALUADA	Acumulado Anual	PROG.	5.00	5.00	10.00	15.00	110.00	44.00	189.00	98.94	0.00	0.00	0.00	0.00	862.50	0.00	862.50	
				EJEC.	4.00	5.00	9.00	15.00	110.00	44.00	187.00	0.00	0.00	0.00	0.00	862.50	0.00	862.50		
AOI00149000324 - 4398803 - DOCENTES CAPACITADOS QUE DESARROLLAN ACCIONES PARA LA PROMOCIÓN DE LA ALIMENTACIÓN SALUDABLE, ACTIVIDAD FÍSICA, SALUD OCULAR Y SALUD BUCAL	Muy Alta	DOCENTE CAPACITADO	Acumulado Anual	PROG.	2.00	2.00	2.00	2.00	2.00	2.00	12.00	0.00	62.50	0.00	0.00	0.00	0.00	0.00	62.50	
				EJEC.	0.00	0.00	0.00	0.00	0.00	0.00	0.00	0.00	0.00	0.00	0.00	0.00	0.00	0.00		
AOI00149001109 - 5000814 - TERAPIA PULPAR	Muy Alta	CASO TRATADO	Acumulado Anual	PROG.	1.00	0.00	1.00	0.00	1.00	0.00	3.00	0.00	0.00	100.00	0.00	0.00	0.00	0.00	100.00	
				EJEC.	0.00	0.00	0.00	0.00	0.00	0.00	0.00	0.00	0.00	0.00	0.00	0.00	0.00	0.00	0.00	
AOI00149001541 - 5001701 - MANEJO BASICO DE CRISIS HIPOGLICEMICA O HIPERGLICEMICA EN PACIENTES DIABETICOS	Muy Alta	PERSONA ATENDIDA	Acumulado Anual	PROG.	1.00	1.00	1.00	1.00	2.00	1.00	7.00	0.00	0.00	24,987.50	0.00	0.00	0.00	0.00	24,987.50	
				EJEC.	0.00	0.00	0.00	0.00	0.00	0.00	0.00	0.00	0.00	0.00	0.00	0.00	0.00	0.00		
AOI00149001737 - 0068002 - EXAMEN ESTOMATOLOGICO	Muy Alta	PERSONA ATENDIDA	Acumulado Anual	PROG.	47.00	48.00	69.00	63.00	55.00	15.00	297.00	100.00	0.00	0.00	0.00	0.00	15.91	108.00	123.91	
				EJEC.	47.00	48.00	69.00	63.00	55.00	15.00	297.00	0.00	0.00	0.00	0.00	15.91	108.00	123.91		
AOI00149000558 - 5001301 - DIAGNOSTICO DE ERRORES REFRACTIVOS	Muy Alta	PERSONA EVALUADA	Acumulado Anual	PROG.	0.00	0.00	0.00	0.00	0.00	0.00	S.P.	S.P.	0.00	227.00	0.00	0.00	0.00	0.00	227.00	
				EJEC.	0.00	0.00	0.00	0.00	0.00	0.00	0.00	0.00	0.00	0.00	0.00	0.00	0.00	0.00		
AOI00149001582 - 5001502 - PERSONAS DE 18 A 29 AÑOS CON VALORACION CLINICA DE FACTORES DE RIESGO	Muy Alta	PERSONA EVALUADA	Acumulado Anual	PROG.	30.00	30.00	30.00	30.00	30.00	30.00	180.00	100.00	0.00	0.00	0.00	0.00	575.00	0.00	575.00	
				EJEC.	16.00	56.00	38.00	18.00	44.00	23.00	195.00	0.00	0.00	0.00	0.00	575.00	0.00	575.00		
AOI00149002423 - 5001507 - PERSONAS DE 40 A 59 AÑOS CON VALORACIÓN CLÍNICA DE FACTORES DE RIESGO Y TAMIZAJE LABORATORIAL	Muy Alta	PERSONA EVALUADA	Acumulado Anual	PROG.	20.00	33.00	35.00	20.00	0.00	0.00	108.00	97.22	0.00	0.00	0.00	0.00	3,240.00	0.00	3,240.00	
				EJEC.	17.00	33.00	35.00	20.00	0.00	0.00	105.00	0.00	0.00	0.00	0.00	3,240.00	0.00	3,240.00		
AOI00149000925 - 0081301 - TAMIZAJE DE LA PERSONA CON RIESGO DE GLAUCOMA EN EL PRIMER Y SEGUNDO NIVEL DE ATENCIÓN	Muy Alta	PERSONA EVALUADA	Acumulado Anual	PROG.	24.00	26.00	26.00	26.00	26.00	26.00	154.00	0.00	150.00	0.00	0.00	0.00	0.00	0.00	150.00	
				EJEC.	0.00	0.00	0.00	0.00	0.00	0.00	0.00	0.00	0.00	0.00	0.00	0.00	0.00	0.00		
AOI00149001663 - 0068002 - EXAMEN ESTOMATOLOGICO	Muy Alta	PERSONA ATENDIDA	Acumulado Anual	PROG.	12.00	18.00	127.00	20.00	10.00	104.00	291.00	97.59	0.00	0.00	0.00	0.00	15.91	125.99	141.90	
				EJEC.	10.00	18.00	127.00	20.00	5.00	104.00	284.00	0.00	0.00	0.00	0.00	15.91	125.99	141.90		



AOI00149003180 - 0081305 - EVALUACIÓN DE LA PERSONA CON RIESGO DE GLAUCOMA EN EL PRIMER Y SEGUNDO NIVEL DE ATENCIÓN	Muy Alta	PERSONA EVALUADA	Acumulado Anual	PROG.	1.00	0.00	0.00	0.00	0.00	0.00	1.00	0.00	0.00	0.00	0.00	0.00	0.00	0.00	0.00	
				EJEC.	0.00	0.00	0.00	0.00	0.00	0.00	0.00	0.00	0.00	0.00	0.00	0.00	0.00	0.00	0.00	0.00
AOI00149000900 - 5001504 - PERSONAS DE 5 A 11 AÑOS CON VALORACIÓN CLÍNICA DE FACTORES DE RIESGO	Muy Alta	PERSONA EVALUADA	Acumulado Anual	PROG.	5.00	5.00	5.00	5.00	5.00	5.00	30.00	0.00	6,988.92	0.00	0.00	0.00	0.00	0.00	0.00	6,988.92
				EJEC.	0.00	0.00	0.00	0.00	0.00	0.00	0.00	0.00	0.00	0.00	0.00	0.00	0.00	0.00	0.00	0.00
AOI00149000902 - 5001507 - PERSONAS DE 40 A 59 AÑOS CON VALORACIÓN CLÍNICA DE FACTORES DE RIESGO Y TAMIZAJE LABORATORIAL	Muy Alta	PERSONA EVALUADA	Acumulado Anual	PROG.	8.00	8.00	8.00	8.00	8.00	8.00	48.00	100.00	8,598.72	0.00	0.00	0.00	0.00	0.00	0.00	8,598.72
				EJEC.	35.00	31.00	37.00	16.00	48.00	17.00	184.00	0.00	0.00	0.00	0.00	0.00	0.00	0.00	0.00	0.00
AOI00149002392 - 5001506 - POBLACION QUE ACCEDE A LABORATORIOS CLINICOS QUE CUENTAN CON PROGRAMA DE EVALUACION DE CALIDAD PARA EL DIAGNOSTICO Y CONTROL DE ENFERMEADES CRONICAS NO TRANSMISIBLES	Muy Alta	EVALUACION	Acumulado Anual	PROG.	1.00	0.00	0.00	0.00	0.00	0.00	1.00	100.00	0.00	0.00	0.00	0.00	4,850.00	0.00	4,850.00	
				EJEC.	1.00	0.00	0.00	0.00	0.00	0.00	1.00	0.00	0.00	0.00	0.00	0.00	4,850.00	0.00	4,850.00	
AOI00149000893 - 5001302 - EVALUACIÓN DE ERRORES REFRACTIVOS EN NIÑOS (AS) DE 3 A 11 AÑOS	Muy Alta	PERSONA DIAGNOSTICADA	Acumulado Anual	PROG.	6.00	6.00	5.00	6.00	6.00	7.00	36.00	0.00	55,832.50	0.00	0.00	0.00	0.00	0.00	0.00	55,832.50
				EJEC.	0.00	0.00	0.00	0.00	0.00	0.00	0.00	0.00	0.00	0.00	0.00	0.00	0.00	0.00	0.00	0.00
AOI00149001246 - 5001504 - PERSONAS DE 5 A 11 AÑOS CON VALORACIÓN CLÍNICA DE FACTORES DE RIESGO	Muy Alta	PERSONA EVALUADA	Acumulado Anual	PROG.	2.00	25.00	25.00	25.00	25.00	25.00	127.00	0.00	0.00	0.00	0.00	0.00	0.00	0.00	0.00	0.00
				EJEC.	0.00	0.00	0.00	0.00	0.00	0.00	0.00	0.00	0.00	0.00	0.00	0.00	0.00	0.00	0.00	0.00
AOI00149003267 - 5001506 - POBLACION QUE ACCEDE A LABORATORIOS CLINICOS QUE CUENTAN CON PROGRAMA DE EVALUACION DE CALIDAD PARA EL DIAGNOSTICO Y CONTROL DE ENFERMEADES CRONICAS NO TRANSMISIBLES	Muy Alta	PERSONA TAMIZADA	Acumulado Anual	PROG.	0.00	0.00	0.00	0.00	0.00	0.00	S.P.	S.P.	0.00	0.00	0.00	0.00	4,025.00	0.00	4,025.00	
				EJEC.	0.00	0.00	0.00	0.00	0.00	0.00	0.00	0.00	0.00	0.00	0.00	0.00	4,025.00	0.00	4,025.00	
AOI00149000235 - 4398802 - FUNCIONARIOS MUNICIPALES CAPACITADOS PARA LA GENERACIÓN DE ENTORNOS SALUDABLES FRENTE A LAS ENFERMEADES NO TRANSMISIBLES.	Muy Alta	PERSONA CAPACITADA	Acumulado Anual	PROG.	0.00	0.00	0.00	0.00	0.00	0.00	S.P.	S.P.	62.50	0.00	0.00	0.00	0.00	0.00	62.50	
				EJEC.	0.00	0.00	0.00	0.00	0.00	0.00	0.00	0.00	0.00	0.00	0.00	0.00	0.00	0.00	0.00	
AOI00149002695 - 5001105 - CONSEJERÍA PARA DETECCIÓN OPORTUNA Y CONTROL DE CATARATA.	Muy Alta	PERSONA INFORMADA	Acumulado Anual	PROG.	3.00	3.00	3.00	3.00	3.00	3.00	18.00	0.00	0.00	0.00	0.00	0.00	0.00	0.00	0.00	
				EJEC.	0.00	0.00	0.00	0.00	0.00	0.00	0.00	0.00	0.00	0.00	0.00	0.00	0.00	0.00	0.00	
AOI00149000357 - 5001401 - CONTROL DE NIÑOS CON ERRORES REFRACTIVOS	Muy Alta	PERSONA CONTROLADA	Acumulado Anual	PROG.	1.00	2.00	2.00	2.00	2.00	2.00	11.00	0.00	140.00	0.00	0.00	0.00	0.00	0.00	0.00	140.00
				EJEC.	0.00	0.00	0.00	0.00	0.00	0.00	0.00	0.00	0.00	0.00	0.00	0.00	0.00	0.00	0.00	
AOI00149003068 - 0068002 - EXAMEN ESTOMATOLOGICO	Muy Alta	PERSONA ATENDIDA	Acumulado Anual	PROG.	0.00	11.00	210.00	385.00	8.00	0.00	614.00	100.00	0.00	0.00	0.00	0.00	15.91	125.99	141.90	
				EJEC.	0.00	11.00	210.00	385.00	8.00	0.00	614.00	0.00	0.00	0.00	0.00	0.00	15.91	125.99	141.90	
AOI00149002430 - 5001703 - PACIENTE DIABÉTICO NO COMPLICADO CONTROLADO	Muy Alta	PERSONA ATENDIDA	Acumulado Anual	PROG.	3.00	1.00	2.00	3.00	24.00	0.00	33.00	100.00	0.00	0.00	0.00	0.00	0.00	0.00	0.00	
				EJEC.	3.00	1.00	2.00	3.00	24.00	0.00	33.00	0.00	0.00	0.00	0.00	0.00	0.00	0.00		
AOI00149001794 - 5000601 - APLICACION DE SELLANTES	Muy Alta	PERSONA ATENDIDA	Acumulado Anual	PROG.	0.00	5.00	0.00	0.00	0.00	0.00	5.00	100.00	0.00	0.00	0.00	0.00	0.00	0.00	0.00	
				EJEC.	0.00	5.00	0.00	0.00	0.00	0.00	5.00	0.00	0.00	0.00	0.00	0.00	0.00	0.00		
AOI00149001796 - 5000603 - APLICACION DEL FLUOR GEL	Muy Alta	PERSONA ATENDIDA	Acumulado Anual	PROG.	4.00	4.00	4.00	4.00	5.00	5.00	26.00	100.00	0.00	0.00	0.00	0.00	0.00	0.00	0.00	
				EJEC.	5.00	12.00	0.00	12.00	5.00	15.00	49.00	0.00	0.00	0.00	0.00	0.00	0.00	0.00		
AOI00149001095 - 0068002 - EXAMEN ESTOMATOLOGICO	Muy Alta	PERSONA ATENDIDA	Acumulado Anual	PROG.	16.00	16.00	16.00	48.00	21.00	21.00	138.00	93.48	0.00	0.00	0.00	0.00	0.00	131.40	131.40	
				EJEC.	14.00	10.00	15.00	48.00	21.00	21.00	129.00	0.00	0.00	0.00	0.00	0.00	131.40	131.40		
AOI00149000919 - 5000705 - RESTAURACIONES DENTALES CON RESINA	Muy Alta	CASO TRATADO	Acumulado Anual	PROG.	10.00	10.00	15.00	10.00	22.00	25.00	92.00	75.00	0.00	0.00	0.00	0.00	8,139.20	0.00	8,139.20	
				EJEC.	1.00	0.00	15.00	6.00	22.00	25.00	69.00	0.00	0.00	0.00	0.00	8,139.20	0.00	8,139.20		
AOI00149000165 - 4398801 - FAMILIAS QUE RECIBEN SESIONES EDUCATIVAS Y DEMOSTRATIVAS EN PRÁCTICAS SALUDABLES FRENTE A LAS ENFERMEADES NO TRANSMISIBLES	Muy Alta	FAMILIA	Acumulado Anual	PROG.	5.00	0.00	5.00	0.00	8.00	4.00	22.00	100.00	0.00	0.00	0.00	0.00	75.00	0.00	75.00	
				EJEC.	5.00	0.00	5.00	0.00	8.00	4.00	22.00	0.00	0.00	0.00	0.00	75.00	0.00	75.00		
AOI00149001226 - 5001102 - EVALUACIÓN Y DESPISTAJE DE CATARATA	Muy Alta	PERSONA DIAGNOSTICADA	Acumulado Anual	PROG.	6.00	7.00	7.00	7.00	7.00	7.00	41.00	0.00	0.00	0.00	0.00	0.00	125.96	125.96		
				EJEC.	0.00	0.00	0.00	0.00	0.00	0.00	0.00	0.00	0.00	0.00	0.00	125.96	125.96			
AOI00149001277 - 5000705 - RESTAURACIONES DENTALES CON RESINA	Muy Alta	CASO TRATADO	Acumulado Anual	PROG.	10.00	8.00	45.00	12.00	39.00	29.00	143.00	100.00	0.00	0.00	0.00	0.00	7,208.20	0.00	7,208.20	
				EJEC.	10.00	8.00	45.00	12.00	39.00	29.00	143.00	0.00	0.00	0.00	0.00	7,208.20	0.00	7,208.20		
AOI00149001781 - 5001502 - PERSONAS DE 18 A 29 AÑOS CON VALORACION CLINICA DE FACTORES DE RIESGO	Muy Alta	PERSONA EVALUADA	Acumulado Anual	PROG.	5.00	0.00	6.00	7.00	22.00	25.00	65.00	100.00	0.00	0.00	0.00	0.00	387.50	0.00	387.50	
				EJEC.	5.00	0.00	6.00	7.00	22.00	25.00	65.00	0.00	0.00	0.00	0.00	387.50	0.00	387.50		
AOI00149001786 - 5001605 - PACIENTES CON ENFERMEDAD CARDIOMETABOLICA ORGANIZADOS QUE RECIBEN EDUCACION PARA EL CONTROL DE LA ENFERMEDAD	Muy Alta	PERSONA CAPACITADA	Acumulado Anual	PROG.	0.00	0.00	1.00	1.00	1.00	1.00	4.00	0.00	0.00	0.00	0.00	0.00	0.00	0.00		
				EJEC.	0.00	0.00	0.00	0.00	0.00	0.00	0.00	0.00	0.00	0.00	0.00	0.00	0.00			



AOI00149000361 - 0068101 - RASPAJE DENTAL	Muy Alta	CASO TRATADO	Acumulado Anual	PROG.	0.00	0.00	1.00	0.00	4.00	0.00	5.00	100.00	0.00	0.00	0.00	0.00	0.00	0.00	0.00
				EJEC.	0.00	0.00	1.00	0.00	4.00	0.00	5.00	0.00	0.00	0.00	0.00	0.00	0.00	0.00	0.00
AOI00149001527 - 5001104 - DIAGNOSTICO DE CEGUERA POR CATARATA - CONSULTA POR OFTALMOLOGIA	Muy Alta	PERSONA EVALUADA	Acumulado Anual	PROG.	4.00	4.00	3.00	4.00	4.00	3.00	22.00	0.00	0.00	0.00	0.00	0.00	0.00	0.00	0.00
				EJEC.	0.00	0.00	0.00	0.00	0.00	0.00	0.00	0.00	0.00	0.00	0.00	0.00	0.00	0.00	0.00
AOI00149001346 - 5001605 - PACIENTES CON ENFERMEDAD CARDIOMETABOLICA ORGANIZADOS QUE RECIBEN EDUCACION PARA EL CONTROL DE LA ENFERMEDAD	Muy Alta	PERSONA CAPACITADA	Acumulado Anual	PROG.	0.00	0.00	0.00	0.00	0.00	1.00	1.00	0.00	0.00	0.00	0.00	0.00	0.00	0.00	0.00
				EJEC.	0.00	0.00	0.00	0.00	0.00	0.00	0.00	0.00	0.00	0.00	0.00	0.00	0.00	0.00	0.00
AOI00149002687 - 5001604 - PACIENTE HIPERTENSO DE NO ALTO RIESGO CONTROLADO	Muy Alta	PERSONA ATENDIDA	Acumulado Anual	PROG.	0.00	0.00	0.00	0.00	0.00	1.00	1.00	100.00	0.00	0.00	0.00	0.00	0.00	0.00	300.00
				EJEC.	0.00	0.00	0.00	0.00	0.00	1.00	1.00	0.00	0.00	0.00	0.00	0.00	0.00	0.00	300.00
AOI00149002676 - 4398804 - LIDERES COMUNITARIOS CAPACITADOS REALIZAN VIGILANCIA CIUDADANA PARA LA REDUCCION DE LA CONTAMINACION POR METALES PESADOS, SUSTANCIAS QUIMICAS E HIDROCARBUROS	Muy Alta	PERSONA CAPACITADA	Acumulado Anual	PROG.	0.00	0.00	0.00	0.00	0.00	0.00	S.P.	S.P.	268.73	0.00	0.00	0.00	0.00	0.00	268.73
				EJEC.	0.00	0.00	0.00	0.00	0.00	0.00	0.00	0.00	0.00	0.00	0.00	0.00	0.00	0.00	0.00
AOI00149002030 - 4398503 - EVALUACION DEL PROGRAMA DE NO TRASMISIBLES	Alta	INFORME	Acumulado Anual	PROG.	0.00	0.00	0.00	1.00	1.00	1.00	3.00	100.00	0.00	0.00	0.00	0.00	0.00	0.00	0.00
				EJEC.	0.00	0.00	0.00	1.00	1.00	1.00	3.00	0.00	0.00	0.00	0.00	0.00	0.00	0.00	0.00
AOI00149001341 - 5001503 - PERSONAS DE 30 A 39 AÑOS CON VALORACION CLINICA DE FACTORES DE RIESGO.	Muy Alta	PERSONA EVALUADA	Acumulado Anual	PROG.	0.00	1.00	23.00	3.00	7.00	1.00	35.00	100.00	0.00	0.00	0.00	0.00	0.00	0.00	0.00
				EJEC.	0.00	1.00	23.00	3.00	7.00	1.00	35.00	0.00	0.00	0.00	0.00	0.00	0.00	0.00	0.00
AOI00149001342 - 5001504 - PERSONAS DE 5 A 11 AÑOS CON VALORACION CLINICA DE FACTORES DE RIESGO	Muy Alta	PERSONA EVALUADA	Acumulado Anual	PROG.	25.00	25.00	25.00	25.00	25.00	25.00	150.00	100.00	0.00	0.00	0.00	0.00	0.00	0.00	0.00
				EJEC.	30.00	21.00	30.00	16.00	36.00	22.00	155.00	0.00	0.00	0.00	0.00	0.00	0.00	0.00	0.00
AOI00149002686 - 5001602 - TRATAMIENTO Y CONTROL DE PERSONAS CON DISLIPIDEMIA	Muy Alta	PERSONA ATENDIDA	Acumulado Anual	PROG.	0.00	0.00	0.00	0.00	0.00	0.00	S.P.	S.P.	0.00	0.00	0.00	0.00	0.00	0.00	
				EJEC.	0.00	0.00	0.00	0.00	0.00	0.00	0.00	0.00	0.00	0.00	0.00	0.00	0.00	0.00	0.00
AOI00149000429 - 4398802 - FUNCIONARIOS MUNICIPALES CAPACITADOS PARA LA GENERACION DE ENTORNOS FAVORABLES FRENTE A LAS ENFERMEDADES NO TRASMISIBLES.	Muy Alta	PERSONA CAPACITADA	Acumulado Anual	PROG.	0.00	0.00	0.00	0.00	0.00	1.00	1.00	100.00	0.00	0.00	0.00	0.00	0.00	0.00	
				EJEC.	0.00	0.00	0.00	0.00	0.00	1.00	1.00	0.00	0.00	0.00	0.00	0.00	0.00	0.00	
AOI00149003023 - 4399713 - DOSAJE DE SEGUIMIENTO DE METALES PESADOS A PERSONAS EN CATEGORIA DE CONTAMINACION A PLOMO IV Y V	Muy Alta	MUESTRAS TOMADAS	Acumulado Anual	PROG.	10.00	0.00	0.00	0.00	0.00	0.00	10.00	0.00	0.00	0.00	0.00	0.00	0.00	0.00	
				EJEC.	0.00	0.00	0.00	0.00	0.00	0.00	0.00	0.00	0.00	0.00	0.00	0.00	0.00	0.00	
AOI00149002438 - 5001502 - PERSONAS DE 18 A 29 AÑOS CON VALORACION CLINICA DE FACTORES DE RIESGO	Muy Alta	PERSONA EVALUADA	Acumulado Anual	PROG.	3.00	8.00	21.00	22.00	29.00	11.00	94.00	100.00	0.00	0.00	0.00	0.00	575.00	0.00	
				EJEC.	3.00	8.00	21.00	22.00	29.00	11.00	94.00	0.00	0.00	0.00	0.00	575.00	0.00	575.00	
AOI00149001593 - 5000601 - APLICACION DE SELLANTES	Muy Alta	PERSONA ATENDIDA	Acumulado Anual	PROG.	0.00	0.00	14.00	0.00	1.00	1.00	16.00	100.00	0.00	0.00	0.00	0.00	0.00	0.00	
				EJEC.	0.00	0.00	14.00	0.00	1.00	1.00	16.00	0.00	0.00	0.00	0.00	0.00	0.00	0.00	
AOI00149002429 - 5001701 - MANEJO BASICO DE CRISIS HIPOGLUCEMICA O HIPERGLUCEMICA EN PACIENTES DIABETICOS	Muy Alta	PERSONA ATENDIDA	Acumulado Anual	PROG.	0.00	0.00	0.00	0.00	0.00	0.00	S.P.	S.P.	6,821.36	6,821.36	7,186.54	7,186.54	7,186.54	11,575.33	
				EJEC.	0.00	0.00	0.00	0.00	0.00	0.00	0.00	0.00	0.00	6,821.36	6,821.36	7,186.54	7,186.54	7,186.54	11,575.33
AOI00149002031 - 4398504 - SUPERVISION DEL PROGRAMA DE NO TRASMISIBLES	Alta	INFORME	Acumulado Anual	PROG.	0.00	0.00	0.00	0.00	0.00	1.00	1.00	100.00	108.93	0.00	0.00	0.00	0.00	0.00	
				EJEC.	0.00	0.00	0.00	1.00	1.00	1.00	3.00	0.00	0.00	0.00	0.00	0.00	0.00	0.00	
AOI00149002679 - 5001401 - CONTROL DE NIÑOS CON ERRORES REFRACTIVOS	Muy Alta	PERSONA CONTROLADA	Acumulado Anual	PROG.	1.00	1.00	1.00	1.00	1.00	1.00	6.00	0.00	0.00	100.00	0.00	0.00	0.00	0.00	
				EJEC.	0.00	0.00	0.00	0.00	0.00	0.00	0.00	0.00	0.00	0.00	0.00	0.00	0.00	0.00	
AOI00149003123 - 0086504 - REFERENCIA PARA DIAGNOSTICO Y TRATAMIENTO DE RETINOPATIA DIABETICA EN EL PRIMER NIVEL DE ATENCION.	Muy Alta	PERSONA REFERIDA	Acumulado Anual	PROG.	12.00	0.00	0.00	0.00	0.00	0.00	12.00	0.00	0.00	0.00	0.00	0.00	0.00	0.00	
				EJEC.	0.00	0.00	0.00	0.00	0.00	0.00	0.00	0.00	0.00	0.00	0.00	0.00	0.00	0.00	
AOI00149003181 - 0081401 - TRATAMIENTO DE GLAUCOMA	Muy Alta	PERSONA TRATADA	Acumulado Anual	PROG.	1.00	0.00	0.00	0.00	0.00	0.00	1.00	0.00	0.00	0.00	0.00	0.00	0.00	0.00	
				EJEC.	0.00	0.00	0.00	0.00	0.00	0.00	0.00	0.00	0.00	0.00	0.00	0.00	0.00	0.00	
AOI00149000912 - 5000603 - APLICACION DEL FLUOR GEL	Muy Alta	PERSONA ATENDIDA	Acumulado Anual	PROG.	11.00	11.00	11.00	11.00	11.00	13.00	68.00	79.41	159.81	0.00	0.00	0.00	0.00	0.00	
				EJEC.	11.00	6.00	4.00	10.00	15.00	8.00	54.00	0.00	0.00	0.00	0.00	0.00	0.00	0.00	
AOI00149000917 - 5000703 - EXODONCIA SIMPLE	Muy Alta	CASO TRATADO	Acumulado Anual	PROG.	0.00	5.00	1.00	6.00	8.00	6.00	26.00	100.00	0.00	0.00	0.00	0.00	0.00	0.00	
				EJEC.	0.00	5.00	1.00	6.00	8.00	6.00	26.00	0.00	0.00	0.00	0.00	0.00	0.00	0.00	
AOI00149003092 - 4399703 - PERSONAS EXPUESTAS A METALES PESADOS CON PRUEBA DE LABORATORIO CONFIRMADO POR EL INS	Muy Alta	PERSONA ATENDIDA	Acumulado Anual	PROG.	3.00	0.00	0.00	0.00	0.00	0.00	3.00	0.00	0.00	0.00	0.00	0.00	0.00		
				EJEC.	0.00	0.00	0.00	0.00	0.00	0.00	0.00	0.00	0.00	0.00	0.00	0.00	0.00		



AOI00149001257 - 5001605 - PACIENTES CON ENFERMEDAD CARDIOMETABOLICA ORGANIZADOS QUE RECIBEN EDUCACION PARA EL CONTROL DE LA ENFERMEDAD	Muy Alta	PERSONA CAPACITADA	Acumulado Anual	PROG.	0.00	0.00	0.00	3.00	1.00	0.00	4.00	0.00	2,000.00	0.00	0.00	0.00	0.00	0.00	2,000.00
				EJEC.	0.00	0.00	0.00	0.00	0.00	0.00	0.00	0.00	0.00	0.00	0.00	0.00	0.00	0.00	0.00
AOI00149001090 - 5001605 - PACIENTES CON ENFERMEDAD CARDIOMETABOLICA ORGANIZADOS QUE RECIBEN EDUCACION PARA EL CONTROL DE LA ENFERMEDAD	Muy Alta	PERSONA CAPACITADA	Acumulado Anual	PROG.	0.00	0.00	0.00	1.00	1.00	1.00	3.00	0.00	839.36	0.00	0.00	0.00	0.00	0.00	839.36
				EJEC.	0.00	0.00	0.00	0.00	0.00	0.00	0.00	0.00	0.00	0.00	0.00	0.00	0.00	0.00	0.00
AOI00149002422 - 5001504 - PERSONAS DE 5 A 11 AÑOS CON VALORACION CLINICA DE FACTORES DE RIESGO	Muy Alta	PERSONA EVALUADA	Acumulado Anual	PROG.	11.00	11.00	11.00	11.00	11.00	11.00	66.00	0.00	0.00	620.00	0.00	0.00	0.00	0.00	620.00
				EJEC.	0.00	0.00	0.00	0.00	0.00	0.00	0.00	0.00	0.00	0.00	0.00	0.00	0.00	0.00	0.00
AOI00149001336 - 5001302 - EVALUACION DE ERRORES REFRACTIVOS EN NIÑOS (AS) DE 3 A 11 AÑOS	Muy Alta	PERSONA DIAGNOSTICADA	Acumulado Anual	PROG.	11.00	11.00	11.00	12.00	12.00	12.00	69.00	0.00	0.00	0.00	0.00	0.00	0.00	0.00	0.00
				EJEC.	0.00	0.00	0.00	0.00	0.00	0.00	0.00	0.00	0.00	0.00	0.00	0.00	0.00	0.00	0.00
AOI00149000426 - 0068001 - ASESORIA NUTRICIONAL PARA EL CONTROL DE ENFERMEDADES DENTALES	Muy Alta	PERSONA ATENDIDA	Acumulado Anual	PROG.	40.00	40.00	40.00	40.00	40.00	40.00	240.00	35.83	0.00	1,175.00	0.00	0.00	0.00	0.00	1,175.00
				EJEC.	4.00	8.00	21.00	18.00	9.00	26.00	86.00	0.00	0.00	0.00	0.00	0.00	0.00	0.00	0.00
AOI00149002439 - 5001503 - PERSONAS DE 30 A 39 AÑOS CON VALORACION CLINICA DE FACTORES DE RIESGO.	Muy Alta	PERSONA EVALUADA	Acumulado Anual	PROG.	2.00	5.00	21.00	18.00	26.00	4.00	76.00	100.00	0.00	0.00	0.00	0.00	0.00	0.00	0.00
				EJEC.	2.00	5.00	21.00	18.00	26.00	4.00	76.00	0.00	0.00	0.00	0.00	0.00	0.00	0.00	0.00
AOI00149001738 - 0068003 - INSTRUCCION DE HIGIENE ORAL	Muy Alta	PERSONA ATENDIDA	Acumulado Anual	PROG.	47.00	47.00	68.00	68.00	55.00	25.00	310.00	98.39	0.00	0.00	0.00	0.00	0.00	1,796.00	1,796.00
				EJEC.	47.00	47.00	68.00	68.00	55.00	20.00	305.00	0.00	0.00	0.00	0.00	0.00	0.00	1,796.00	1,796.00
AOI00149000164 - 5000804 - REHABILITACION PROTESICA	Muy Alta	CASO TRATADO	Acumulado Anual	PROG.	1.00	0.00	0.00	1.00	0.00	0.00	2.00	0.00	159.00	0.00	0.00	0.00	0.00	0.00	159.00
				EJEC.	0.00	0.00	0.00	0.00	0.00	0.00	0.00	0.00	0.00	0.00	0.00	0.00	0.00	0.00	0.00
AOI00149001239 - 5001402 - TRATAMIENTO DE ERRORES REFRACTIVOS	Muy Alta	PERSONA TRATADA	Acumulado Anual	PROG.	1.00	1.00	1.00	1.00	1.00	1.00	6.00	0.00	0.00	0.00	0.00	0.00	0.00	0.00	0.00
				EJEC.	0.00	0.00	0.00	0.00	0.00	0.00	0.00	0.00	0.00	0.00	0.00	0.00	0.00	0.00	0.00
AOI00149003125 - 4399703 - PERSONAS EXPUESTAS A METALES PESADOS CON PRUEBA DE LABORATORIO COORDINADO POR EL INS	Muy Alta	PERSONA ATENDIDA	Acumulado Anual	PROG.	21.00	0.00	0.00	0.00	0.00	0.00	21.00	0.00	0.00	0.00	0.00	0.00	0.00	0.00	0.00
				EJEC.	0.00	0.00	0.00	0.00	0.00	0.00	0.00	0.00	0.00	0.00	0.00	0.00	0.00	0.00	0.00
AOI00149001783 - 5001504 - PERSONAS DE 5 A 11 AÑOS CON VALORACION CLINICA DE FACTORES DE RIESGO	Muy Alta	PERSONA EVALUADA	Acumulado Anual	PROG.	18.00	18.00	18.00	23.00	18.00	18.00	113.00	0.00	0.00	0.00	0.00	0.00	0.00	0.00	0.00
				EJEC.	0.00	0.00	0.00	0.00	0.00	0.00	0.00	0.00	0.00	0.00	0.00	0.00	0.00	0.00	0.00
AOI00149002699 - 5001706 - MANEJO DEL SOBREPESO Y OBESIDAD	Muy Alta	PERSONA ATENDIDA	Acumulado Anual	PROG.	1.00	0.00	0.00	0.00	1.00	1.00	3.00	100.00	0.00	0.00	0.00	0.00	0.00	0.00	0.00
				EJEC.	22.00	0.00	10.00	15.00	33.00	63.00	143.00	0.00	0.00	0.00	0.00	0.00	0.00	0.00	0.00
AOI00149003103 - 4399702 - TOMA DE MUESTRAS PARA DOSAJE DE METALES PESADOS, PERSONAS EXPUESTAS A FUENTES CONTAMINANTES	Muy Alta	MUESTRAS TOMADAS	Acumulado Anual	PROG.	6.00	0.00	0.00	0.00	0.00	0.00	6.00	0.00	0.00	0.00	0.00	0.00	0.00	0.00	0.00
				EJEC.	0.00	0.00	0.00	0.00	0.00	0.00	0.00	0.00	0.00	0.00	0.00	0.00	0.00	0.00	0.00
AOI00149000881 - 5001102 - EVALUACION Y DESPISTAJE DE CATARATA	Muy Alta	PERSONA DIAGNOSTICADA	Acumulado Anual	PROG.	3.00	4.00	3.00	4.00	4.00	4.00	22.00	0.00	2,613.00	0.00	0.00	0.00	0.00	0.00	2,613.00
				EJEC.	0.00	0.00	0.00	0.00	0.00	0.00	0.00	0.00	0.00	0.00	0.00	0.00	0.00	0.00	0.00
AOI00149000163 - 0068101 - RASPAJE DENTAL	Muy Alta	CASO TRATADO	Acumulado Anual	PROG.	0.00	2.00	1.00	6.00	12.00	0.00	21.00	100.00	0.00	0.00	0.00	0.00	0.00	0.00	0.00
				EJEC.	0.00	2.00	1.00	6.00	12.00	0.00	21.00	0.00	0.00	0.00	0.00	0.00	0.00	0.00	0.00
AOI00149000233 - 0068101 - RASPAJE DENTAL	Muy Alta	CASO TRATADO	Acumulado Anual	PROG.	4.00	0.00	7.00	0.00	0.00	1.00	12.00	100.00	1.00	0.00	0.00	0.00	0.00	0.00	1.00
				EJEC.	4.00	0.00	7.00	0.00	0.00	1.00	12.00	0.00	0.00	0.00	0.00	0.00	0.00	0.00	0.00
AOI00149001776 - 5001103 - REFERENCIA PARA DIAGNOSTICO Y TRATAMIENTO DE CEGUERA POR CATARATA EN EL PRIMER NIVEL DE ATENCION	Muy Alta	PERSONA REFERIDA	Acumulado Anual	PROG.	2.00	2.00	2.00	2.00	2.00	2.00	12.00	0.00	0.00	0.00	0.00	0.00	0.00	0.00	0.00
				EJEC.	0.00	0.00	0.00	0.00	0.00	0.00	0.00	0.00	0.00	0.00	0.00	0.00	0.00	0.00	0.00
AOI00149000422 - 5001401 - CONTROL DE NIÑOS CON ERRORES REFRACTIVOS	Muy Alta	PERSONA CONTROLADA	Acumulado Anual	PROG.	0.00	0.00	0.00	0.00	0.00	0.00	S.P.	S.P.	0.00	100.00	0.00	0.00	0.00	0.00	100.00
				EJEC.	0.00	0.00	0.00	0.00	0.00	0.00	0.00	0.00	0.00	0.00	0.00	0.00	0.00	0.00	0.00
AOI00149001352 - 5000602 - APLICACION DE FLUOR BARNIZ	Muy Alta	PERSONA ATENDIDA	Acumulado Anual	PROG.	41.00	28.00	12.00	5.00	1.00	18.00	105.00	100.00	0.00	0.00	0.00	0.00	0.00	0.00	0.00
				EJEC.	41.00	28.00	12.00	5.00	1.00	18.00	105.00	0.00	0.00	0.00	0.00	0.00	0.00	0.00	0.00
AOI00149001354 - 5000606 - PROFILAXIS DENTAL	Muy Alta	PERSONA ATENDIDA	Acumulado Anual	PROG.	10.00	15.00	21.00	18.00	9.00	12.00	85.00	100.00	0.00	0.00	0.00	0.00	0.00	0.00	0.00
				EJEC.	10.00	15.00	21.00	18.00	9.00	12.00	85.00	0.00	0.00	0.00	0.00	0.00	0.00	0.00	0.00
AOI00149001740 - 5000602 - APLICACION DE FLUOR BARNIZ	Muy Alta	PERSONA ATENDIDA	Acumulado Anual	PROG.	19.00	19.00	20.00	19.00	20.00	19.00	116.00	85.34	0.00	0.00	0.00	0.00	0.00	0.00	0.00
				EJEC.	7.00	15.00	0.00	58.00	15.00	4.00	99.00	0.00	0.00	0.00	0.00	0.00	0.00	0.00	0.00



AOI00149000563 - 4398801 - FAMILIAS QUE RECIBEN SESIONES EDUCATIVAS Y DEMOSTRATIVAS EN PRÁCTICAS SALUDABLES FRENTE A LAS ENFERMEDADES NO TRASMISIBLES	Muy Alta	FAMILIA	Acumulado Anual	PROG.	0.00	0.00	5.00	1.00	8.00	4.00	18.00	100.00	0.00	0.00	0.00	0.00	150.00	0.00	150.00
				EJEC.	0.00	0.00	5.00	1.00	8.00	4.00	18.00	0.00	0.00	0.00	0.00	0.00	150.00	0.00	150.00
AOI00149003182 - 0081402 - CONTROL DE PACIENTES CON GLAUCOMA	Muy Alta	PERSONA CONTROLADA	Acumulado Anual	PROG.	1.00	0.00	0.00	0.00	0.00	0.00	1.00	0.00	500.00	0.00	0.00	0.00	0.00	0.00	500.00
				EJEC.	0.00	0.00	0.00	0.00	0.00	0.00	0.00	0.00	0.00	0.00	0.00	0.00	0.00	0.00	0.00
AOI00149000911 - 5000602 - APLICACION DE FLUOR BARNIZ	Muy Alta	PERSONA ATENDIDA	Acumulado Anual	PROG.	6.00	2.00	4.00	6.00	8.00	9.00	35.00	100.00	0.00	0.00	0.00	0.00	0.00	0.00	0.00
				EJEC.	6.00	2.00	4.00	6.00	8.00	9.00	35.00	0.00	0.00	0.00	0.00	0.00	0.00	0.00	0.00
AOI00149003153 - 4399702 - TOMA DE MUESTRAS PARA DOSAJE DE METALES PESADOS, PERSONAS EXPUESTAS A FUENTES CONTAMINANTES	Muy Alta	MUESTRAS TOMADAS	Acumulado Anual	PROG.	10.00	0.00	0.00	0.00	0.00	0.00	10.00	0.00	0.00	0.00	0.00	0.00	0.00	0.00	0.00
				EJEC.	0.00	0.00	0.00	0.00	0.00	0.00	0.00	0.00	0.00	0.00	0.00	0.00	0.00	0.00	0.00
AOI00149002449 - 5001706 - MANEJO DEL SOBREPESO Y OBESIDAD	Muy Alta	PERSONA ATENDIDA	Acumulado Anual	PROG.	23.00	12.00	12.00	10.00	11.00	6.00	74.00	100.00	0.00	0.00	0.00	0.00	0.00	0.00	0.00
				EJEC.	23.00	12.00	12.00	10.00	11.00	6.00	74.00	0.00	0.00	0.00	0.00	0.00	0.00	0.00	0.00
AOI00149001235 - 5001304 - REFERENCIA DE NIÑOS CON ERRORES REFRACTIVOS	Muy Alta	PERSONA REFERIDA	Acumulado Anual	PROG.	1.00	1.00	1.00	1.00	1.00	1.00	6.00	0.00	0.00	0.00	0.00	0.00	0.00	0.00	0.00
				EJEC.	0.00	0.00	0.00	0.00	0.00	0.00	0.00	0.00	0.00	0.00	0.00	0.00	0.00	0.00	0.00
AOI00149002412 - 4399702 - TOMA DE MUESTRAS PARA DOSAJE DE METALES PESADOS, PERSONAS EXPUESTAS A FUENTES CONTAMINANTES	Muy Alta	MUESTRAS TOMADAS	Acumulado Anual	PROG.	1.00	0.00	0.00	0.00	0.00	0.00	1.00	0.00	0.00	0.00	0.00	0.00	0.00	0.00	0.00
				EJEC.	0.00	0.00	0.00	0.00	0.00	0.00	0.00	0.00	0.00	0.00	0.00	0.00	0.00	0.00	0.00
AOI00149001778 - 5001302 - EVALUACION DE ERRORES REFRACTIVOS EN NIÑOS (AS) DE 3 A 11 AÑOS	Muy Alta	PERSONA DIAGNOSTICADA	Acumulado Anual	PROG.	8.00	8.00	8.00	8.00	8.00	8.00	48.00	0.00	0.00	219.00	0.00	0.00	0.00	0.00	219.00
				EJEC.	0.00	0.00	0.00	0.00	0.00	0.00	0.00	0.00	0.00	0.00	0.00	0.00	0.00	0.00	0.00
AOI00149001082 - 5001306 - TAMIZAJE DE AGUDEZA EN NIÑOS (AS) DE 3 A 11 AÑOS	Muy Alta	PERSONA EVALUADA	Acumulado Anual	PROG.	0.00	11.00	2.00	1.00	6.00	28.00	48.00	100.00	0.00	0.00	0.00	0.00	0.00	0.00	0.00
				EJEC.	0.00	11.00	2.00	1.00	6.00	28.00	48.00	0.00	0.00	0.00	0.00	0.00	0.00	0.00	0.00
AOI00149001528 - 5001105 - CONSEJERÍA PARA DETECCIÓN DE OPACIDAD DE LA PUPILA Y CONTROL DE CATARATA.	Muy Alta	PERSONA INFORMADA	Acumulado Anual	PROG.	5.00	5.00	5.00	5.00	5.00	4.00	29.00	0.00	0.00	0.00	0.00	0.00	0.00	0.00	
				EJEC.	0.00	0.00	0.00	0.00	0.00	0.00	0.00	0.00	0.00	0.00	0.00	0.00	0.00	0.00	
AOI00149001343 - 5001505 - PERSONAS MAYORES DE 60 AÑOS CON VALORACION CLINICA DE FACTORES DE RIESGO Y TAMIZAJE LABORATORIAL	Muy Alta	PERSONA EVALUADA	Acumulado Anual	PROG.	1.00	7.00	11.00	7.00	7.00	0.00	33.00	100.00	0.00	0.00	0.00	0.00	84.00	0.00	84.00
				EJEC.	1.00	7.00	11.00	7.00	7.00	0.00	33.00	0.00	0.00	0.00	0.00	84.00	0.00	84.00	
AOI00149002434 - 5001103 - REFERENCIA PARA DIAGNÓSTICO Y TRATAMIENTO DE CEGUERA POR CATARATA EN EL PRIMER NIVEL DE ATENCIÓN	Muy Alta	PERSONA REFERIDA	Acumulado Anual	PROG.	0.00	2.00	2.00	2.00	2.00	2.00	10.00	0.00	0.00	0.00	0.00	0.00	0.00	0.00	
				EJEC.	0.00	0.00	0.00	0.00	0.00	0.00	0.00	0.00	0.00	0.00	0.00	0.00	0.00	0.00	
AOI00149001739 - 5000601 - APLICACION DE SELLANTES	Muy Alta	PERSONA ATENDIDA	Acumulado Anual	PROG.	5.00	4.00	4.00	5.00	4.00	4.00	26.00	100.00	496.20	0.00	0.00	0.00	0.00	0.00	496.20
				EJEC.	23.00	15.00	0.00	0.00	5.00	15.00	58.00	0.00	0.00	0.00	0.00	0.00	0.00	0.00	
AOI00149000497 - 4398801 - FAMILIAS QUE RECIBEN SESIONES EDUCATIVAS Y DEMOSTRATIVAS EN PRÁCTICAS SALUDABLES FRENTE A LAS ENFERMEDADES NO TRASMISIBLES	Muy Alta	FAMILIA	Acumulado Anual	PROG.	5.00	0.00	0.00	0.00	5.00	4.00	14.00	100.00	0.00	0.00	0.00	0.00	75.00	0.00	75.00
				EJEC.	5.00	0.00	0.00	0.00	5.00	4.00	14.00	0.00	0.00	0.00	0.00	75.00	0.00	75.00	
AOI00149003048 - 4399703 - PERSONAS EXPUESTAS A METALES PESADOS CON PRUEBA DE LABORATORIO CONFIRMADO POR EL INS	Muy Alta	PERSONA ATENDIDA	Acumulado Anual	PROG.	13.00	0.00	0.00	0.00	0.00	0.00	13.00	0.00	0.00	0.00	0.00	0.00	0.00	0.00	
				EJEC.	0.00	0.00	0.00	0.00	0.00	0.00	0.00	0.00	0.00	0.00	0.00	0.00	0.00		
AOI00149000564 - 4398802 - FUNCIONARIOS MUNICIPALES CAPACITADOS PARA LA GENERACION DE ENTORNOS SALUDABLES FRENTE A LAS ENFERMEDADES NO TRASMISIBLES.	Muy Alta	PERSONA CAPACITADA	Acumulado Anual	PROG.	0.00	0.00	0.00	6.00	4.00	0.00	10.00	100.00	0.00	62.50	0.00	0.00	0.00	0.00	62.50
				EJEC.	0.00	0.00	0.00	6.00	4.00	0.00	10.00	0.00	0.00	0.00	0.00	0.00	0.00		
AOI00149003178 - 0081303 - REFERENCIA PARA DIAGNÓSTICO Y TRATAMIENTO DE GLAUCOMA EN EL PRIMER NIVEL DE ATENCIÓN	Muy Alta	PERSONA REFERIDA	Acumulado Anual	PROG.	1.00	0.00	0.00	0.00	0.00	0.00	1.00	0.00	0.00	0.00	0.00	0.00	0.00	0.00	
				EJEC.	0.00	0.00	0.00	0.00	0.00	0.00	0.00	0.00	0.00	0.00	0.00	0.00	0.00		
AOI00149000908 - 0068002 - EXAMEN ESTOMATOLÓGICO	Muy Alta	PERSONA ATENDIDA	Acumulado Anual	PROG.	10.00	19.00	19.00	28.00	31.00	21.00	128.00	100.00	0.00	0.00	0.00	0.00	0.00	335.76	335.76
				EJEC.	10.00	16.00	23.00	28.00	31.00	21.00	129.00	0.00	0.00	0.00	0.00	0.00	335.76	335.76	
AOI00149001793 - 0068003 - INSTRUCCIÓN DE HIGIENE ORAL	Muy Alta	PERSONA ATENDIDA	Acumulado Anual	PROG.	41.00	20.00	22.00	10.00	12.00	45.00	150.00	100.00	0.00	0.00	0.00	0.00	0.00	2,447.70	2,447.70
				EJEC.	41.00	20.00	22.00	10.00	12.00	45.00	150.00	0.00	0.00	0.00	0.00	0.00	2,447.70	2,447.70	
AOI00149003017 - 0086504 - REFERENCIA PARA DIAGNÓSTICO Y TRATAMIENTO DE RETINOPATÍA DIABÉTICA EN EL PRIMER NIVEL DE ATENCIÓN.	Muy Alta	PERSONA REFERIDA	Acumulado Anual	PROG.	8.00	0.00	0.00	0.00	0.00	0.00	8.00	0.00	0.00	0.00	0.00	0.00	0.00	0.00	
				EJEC.	0.00	0.00	0.00	0.00	0.00	0.00	0.00	0.00	0.00	0.00	0.00	0.00	0.00		
AOI00149003090 - 4399701 - EVALUACION INTEGRAL EN EL PRIMER DE NIVEL DE ATENCIÓN A PERSONAS EXPUESTAS A METALES PESADOS	Muy Alta	PERSONA ATENDIDA	Acumulado Anual	PROG.	0.00	0.00	0.00	0.00	0.00	0.00	S.P.	0.00	0.00	0.00	0.00	153.00	0.00	153.00	
				EJEC.	0.00	0.00	0.00	0.00	0.00	0.00	0.00	S.P.	0.00	0.00	0.00	0.00	153.00	0.00	153.00



AOI00149003183 - 0086504 - REFERENCIA PARA DIAGNÓSTICO Y TRATAMIENTO DE RETINOPATÍA DIABÉTICA EN EL PRIMER NIVEL DE ATENCIÓN.	Muy Alta	PERSONA REFERIDA	Acumulado Anual	PROG.	3.00	0.00	0.00	0.00	0.00	0.00	3.00	0.00	0.00	0.00	0.00	0.00	0.00	0.00	0.00
				EJEC.	0.00	0.00	0.00	0.00	0.00	0.00	0.00	0.00	0.00	0.00	0.00	0.00	0.00	0.00	0.00
AOI00149000013 - 0068001 - ASESORIA NUTRICIONAL PARA EL CONTROL DE ENFERMEDADES DENTALES	Muy Alta	PERSONA ATENDIDA	Acumulado Anual	PROG.	0.00	0.00	0.00	28.00	31.00	21.00	80.00	100.00	9,258.02	5,163.02	6,026.65	6,026.65	6,026.65	6,026.65	38,527.64
				EJEC.	0.00	0.00	0.00	28.00	31.00	21.00	80.00	0.00	6,168.02	5,163.02	6,026.65	6,026.65	6,026.65	6,026.65	35,437.64
AOI00149002409 - 5001604 - PACIENTE HIPERTENSO DE NO ALTO RIESGO CONTROLADO	Muy Alta	PERSONA ATENDIDA	Acumulado Anual	PROG.	4.00	2.00	2.00	2.00	2.00	2.00	14.00	78.57	0.00	0.00	0.00	0.00	0.00	400.00	400.00
				EJEC.	4.00	0.00	2.00	2.00	1.00	2.00	11.00	0.00	0.00	0.00	0.00	0.00	0.00	400.00	400.00
AOI00149000230 - 5001501 - PERSONAS DE 12 Y 17 AÑOS CON VALORACIÓN CLÍNICA DE FACTORES DE RIESGO.	Muy Alta	PERSONA EVALUADA	Acumulado Anual	PROG.	0.00	0.00	1.00	6.00	10.00	5.00	22.00	100.00	0.00	0.00	0.00	0.00	20,378.00	0.00	20,378.00
				EJEC.	0.00	0.00	1.00	6.00	10.00	5.00	22.00	0.00	0.00	0.00	0.00	0.00	20,378.00	0.00	20,378.00
AOI00149003104 - 4399703 - PERSONAS EXPUESTAS A METALES PESADOS CON PRUEBA DE LABORATORIO CONFIRMADO POR EL INS	Muy Alta	PERSONA ATENDIDA	Acumulado Anual	PROG.	6.00	0.00	0.00	0.00	0.00	0.00	6.00	0.00	0.00	0.00	0.00	0.00	0.00	0.00	0.00
				EJEC.	0.00	0.00	0.00	0.00	0.00	0.00	0.00	0.00	0.00	0.00	0.00	0.00	0.00	0.00	0.00
AOI00149001085 - 5001502 - PERSONAS DE 18 A 29 AÑOS CON VALORACION CLINICA DE FACTORES DE RIESGO	Muy Alta	PERSONA EVALUADA	Acumulado Anual	PROG.	0.00	0.00	3.00	2.00	1.00	4.00	10.00	100.00	0.00	0.00	0.00	0.00	0.00	0.00	0.00
				EJEC.	0.00	0.00	3.00	2.00	1.00	4.00	10.00	0.00	0.00	0.00	0.00	0.00	0.00	0.00	0.00
AOI00149001360 - 5000705 - RESTAURACIONES DENTALES CON RESINA	Muy Alta	CASO TRATADO	Acumulado Anual	PROG.	10.00	17.00	27.00	10.00	28.00	28.00	120.00	98.33	0.00	0.00	0.00	0.00	4,084.40	0.00	4,084.40
				EJEC.	10.00	17.00	27.00	10.00	28.00	26.00	118.00	0.00	0.00	0.00	0.00	0.00	4,084.40	0.00	4,084.40
AOI00149000428 - 4398801 - FAMILIAS QUE RECIBEN SESIONES EDUCATIVAS Y DEMOSTRATIVAS EN PRÁCTICAS SALUDABLES FRENTE A LAS ENFERMEDADES NO TRANSMISIBLES	Muy Alta	FAMILIA	Acumulado Anual	PROG.	0.00	2.00	8.00	2.00	5.00	8.00	25.00	100.00	0.00	0.00	0.00	0.00	150.00	0.00	150.00
				EJEC.	0.00	2.00	8.00	2.00	5.00	8.00	25.00	0.00	0.00	0.00	0.00	0.00	150.00	0.00	150.00
AOI00149003020 - 4399703 - PERSONAS EXPUESTAS A METALES PESADOS CON PRUEBA DE LABORATORIO CONFIRMADO POR EL INS	Muy Alta	PERSONA ATENDIDA	Acumulado Anual	PROG.	0.00	0.00	0.00	0.00	0.00	0.00	S.P.	S.P.	0.00	0.00	0.00	0.00	153.00	0.00	153.00
				EJEC.	0.00	0.00	0.00	0.00	0.00	0.00	0.00	0.00	0.00	0.00	0.00	0.00	153.00	0.00	153.00
AOI00149003021 - 4399711 - DOSAJE DE SEGUIMIENTO DE METALES PESADOS A PERSONAS EN CATEGORIA DE EXPOSICION A PLOMO II	Muy Alta	MUESTRAS TOMADAS	Acumulado Anual	PROG.	10.00	0.00	0.00	0.00	0.00	0.00	10.00	0.00	0.00	0.00	0.00	0.00	0.00	0.00	0.00
				EJEC.	0.00	0.00	0.00	0.00	0.00	0.00	0.00	0.00	0.00	0.00	0.00	0.00	0.00	0.00	0.00
AOI00149001579 - 5001302 - EVALUACIÓN DE ERRORES RESERVATIVOS EN NIÑOS (AS) DE 3 A 11 AÑOS	Muy Alta	PERSONA DIAGNOSTICADA	Acumulado Anual	PROG.	14.00	14.00	14.00	14.00	14.00	13.00	83.00	100.00	1.00	0.00	0.00	0.00	0.00	0.00	1.00
				EJEC.	0.00	37.00	36.00	14.00	0.00	0.00	87.00	0.00	0.00	0.00	0.00	0.00	0.00	0.00	0.00
AOI00149001670 - 5000602 - APLICACION DE FLUOR BARNIZ	Muy Alta	PERSONA ATENDIDA	Acumulado Anual	PROG.	9.00	9.00	9.00	9.00	9.00	10.00	55.00	100.00	0.00	0.00	0.00	0.00	0.00	0.00	0.00
				EJEC.	5.00	8.00	8.00	10.00	3.00	34.00	68.00	0.00	0.00	0.00	0.00	0.00	0.00	0.00	0.00
AOI00149001673 - 5000606 - PROFILAXIS DENTAL	Muy Alta	PERSONA ATENDIDA	Acumulado Anual	PROG.	8.00	5.00	12.00	6.00	3.00	11.00	45.00	100.00	0.00	0.00	0.00	0.00	0.00	0.00	0.00
				EJEC.	8.00	5.00	12.00	6.00	3.00	11.00	45.00	0.00	0.00	0.00	0.00	0.00	0.00	0.00	0.00
AOI00149000427 - 0068101 - RASPAJE DENTAL	Muy Alta	CASO TRATADO	Acumulado Anual	PROG.	0.00	0.00	0.00	0.00	0.00	2.00	2.00	100.00	0.00	0.00	0.00	0.00	0.00	0.00	0.00
				EJEC.	0.00	0.00	0.00	0.00	0.00	2.00	2.00	0.00	0.00	0.00	0.00	0.00	0.00	0.00	0.00
AOI00149003022 - 4399712 - DOSAJE DE SEGUIMIENTO DE METALES PESADOS A PERSONAS EN CATEGORIA DE EXPOSICION A PLOMO III	Muy Alta	MUESTRAS TOMADAS	Acumulado Anual	PROG.	10.00	0.00	0.00	0.00	0.00	0.00	10.00	0.00	0.00	0.00	0.00	0.00	0.00	0.00	0.00
				EJEC.	0.00	0.00	0.00	0.00	0.00	0.00	0.00	0.00	0.00	0.00	0.00	0.00	0.00	0.00	0.00
AOI00149002437 - 5001306 - TAMIZAJE DE AGUDEZA VISUAL EN NIÑOS (AS) DE 3 A 11 AÑOS	Muy Alta	PERSONA EVALUADA	Acumulado Anual	PROG.	0.00	10.00	0.00	5.00	14.00	25.00	54.00	100.00	0.00	0.00	0.00	0.00	0.00	0.00	0.00
				EJEC.	0.00	10.00	0.00	5.00	14.00	25.00	54.00	0.00	0.00	0.00	0.00	0.00	0.00	0.00	0.00
AOI00149000495 - 0068001 - ASESORIA NUTRICIONAL PARA EL CONTROL DE ENFERMEDADES DENTALES	Muy Alta	PERSONA ATENDIDA	Acumulado Anual	PROG.	25.00	25.00	25.00	24.00	25.00	25.00	149.00	100.00	0.00	0.00	0.00	0.00	0.00	0.00	0.00
				EJEC.	48.00	48.00	69.00	68.00	55.00	4.00	292.00	0.00	0.00	0.00	0.00	0.00	0.00	0.00	0.00
AOI00149000560 - 5001703 - PACIENTE DIABÉTICO NO COMPLICADO CONTROLADO	Muy Alta	PERSONA ATENDIDA	Acumulado Anual	PROG.	0.00	2.00	2.00	1.00	1.00	11.00	17.00	100.00	0.00	0.00	0.00	0.00	0.00	588.00	588.00
				EJEC.	0.00	2.00	2.00	1.00	1.00	11.00	17.00	0.00	0.00	0.00	0.00	0.00	588.00	588.00	
AOI00149002427 - 5001605 - PACIENTES CON ENFERMEDAD CARDIOMETABOLICA ORGANIZADOS QUE RECIBEN EDUCACION PARA EL CONTROL DE LA ENFERMEDAD	Muy Alta	PERSONA CAPACITADA	Acumulado Anual	PROG.	0.00	0.00	0.00	0.00	0.00	0.00	S.P.	S.P.	0.00	0.00	0.00	0.00	0.00	0.00	
				EJEC.	0.00	0.00	0.00	0.00	0.00	0.00	0.00	0.00	0.00	0.00	0.00	0.00	0.00	0.00	0.00
AOI00149003088 - 5001604 - PACIENTE HIPERTENSO DE NO ALTO RIESGO CONTROLADO	Muy Alta	PERSONA ATENDIDA	Acumulado Anual	PROG.	3.00	0.00	7.00	23.00	56.00	1.00	90.00	100.00	0.00	0.00	0.00	0.00	0.00	140.00	140.00
				EJEC.	3.00	0.00	7.00	23.00	56.00	1.00	90.00	0.00	0.00	0.00	0.00	0.00	0.00	140.00	140.00
AOI00149001544 - 4398802 - FUNCIONARIOS MUNICIPALES CAPACITADOS PARA LA GENERACIÓN DE ENTORNOS SALUDABLES FRENTE A LAS ENFERMEDADES NO TRANSMISIBLES.	Muy Alta	PERSONA CAPACITADA	Acumulado Anual	PROG.	0.00	0.00	0.00	0.00	0.00	0.00	S.P.	S.P.	62.50	0.00	0.00	0.00	0.00	0.00	62.50
				EJEC.	0.00	0.00	0.00	0.00	0.00	0.00	0.00	0.00	0.00	0.00	0.00	0.00	0.00	0.00	0.00



AOI00149003091 - 4399702 - TOMA DE MUESTRAS PARA DOSAJE DE METALES PESADOS, PERSONAS EXPUESTAS A FUENTES CONTAMINANTES	Muy Alta	MUESTRAS TOMADAS	Acumulado Anual	PROG.	3.00	0.00	0.00	0.00	0.00	0.00	0.00	3.00	0.00	0.00	0.00	0.00	0.00	0.00	0.00	0.00	
				EJEC.	0.00	0.00	0.00	0.00	0.00	0.00	0.00	0.00	0.00	0.00	0.00	0.00	0.00	0.00	0.00	0.00	0.00
AOI00149000903 - 5001605 - PACIENTES CON ENFERMEDAD CARDIOMETABOLICA ORGANIZADOS QUE RECIBEN EDUCACION PARA EL CONTROL DE LA ENFERMEDAD	Muy Alta	PERSONA CAPACITADA	Acumulado Anual	PROG.	0.00	1.00	0.00	1.00	0.00	0.00	0.00	2.00	0.00	857.08	0.00	0.00	0.00	0.00	0.00	0.00	857.08
				EJEC.	0.00	0.00	0.00	0.00	0.00	0.00	0.00	0.00	0.00	0.00	0.00	0.00	0.00	0.00	0.00	0.00	0.00
AOI00149000907 - 5001705 - VALORACIÓN DE COMPLICACIONES EN PERSONAS CON DIABETES	Muy Alta	PERSONA ATENDIDA	Acumulado Anual	PROG.	1.00	0.00	1.00	0.00	1.00	0.00	0.00	3.00	0.00	0.00	0.00	0.00	0.00	625.00	0.00	625.00	0.00
				EJEC.	0.00	0.00	0.00	0.00	0.00	0.00	0.00	0.00	0.00	0.00	0.00	0.00	0.00	0.00	625.00	0.00	625.00
AOI00149002396 - 5001704 - PACIENTES DIABÉTICOS CON TRATAMIENTO ESPECIALIZADO	Muy Alta	PERSONA ATENDIDA	Acumulado Anual	PROG.	0.00	0.00	0.00	0.00	1.00	0.00	0.00	1.00	0.00	25,443.72	27,782.82	29,527.25	32,717.88	32,313.55	31,839.55	179,624.77	0.00
				EJEC.	0.00	0.00	0.00	0.00	0.00	0.00	0.00	0.00	0.00	0.00	0.00	0.00	0.00	0.00	0.00	0.00	0.00
AOI00149002397 - 5001706 - MANEJO DEL SOBREPESO Y OBESIDAD	Muy Alta	PERSONA ATENDIDA	Acumulado Anual	PROG.	1.00	1.00	1.00	1.00	1.00	0.00	0.00	5.00	100.00	508.71	0.00	0.00	0.00	0.00	0.00	0.00	508.71
				EJEC.	6.00	5.00	4.00	6.00	4.00	5.00	30.00	0.00	0.00	0.00	0.00	0.00	0.00	0.00	0.00	0.00	0.00
AOI00149000162 - 5001701 - MANEJO BASICO DE CRISIS HIPOGLUCEMICA O HIPERGLUCEMICA EN PACIENTES DIABÉTICOS	Muy Alta	PERSONA ATENDIDA	Acumulado Anual	PROG.	0.00	1.00	0.00	1.00	0.00	0.00	0.00	2.00	0.00	29,408.35	0.00	0.00	0.00	0.00	0.00	0.00	29,408.35
				EJEC.	0.00	0.00	0.00	0.00	0.00	0.00	0.00	0.00	0.00	0.00	0.00	0.00	0.00	0.00	0.00	0.00	0.00
AOI00149000918 - 5000704 - RESTAURACIONES DENTALES CON IONOMERO DE VIDRIO	Muy Alta	CASO TRATADO	Acumulado Anual	PROG.	0.00	1.00	6.00	10.00	12.00	4.00	33.00	100.00	0.00	0.00	0.00	0.00	0.00	0.00	0.00	0.00	0.00
				EJEC.	0.00	1.00	6.00	10.00	12.00	4.00	33.00	0.00	0.00	0.00	0.00	0.00	0.00	0.00	0.00	0.00	0.00
AOI00149001227 - 5001103 - REFERENCIA PARA DIAGNÓSTICO Y TRATAMIENTO DE CEGUERA POR CATARATA EN EL PRIMER NIVEL DE ATENCIÓN	Muy Alta	PERSONA REFERIDA	Acumulado Anual	PROG.	1.00	4.00	4.00	4.00	4.00	7.00	24.00	0.00	0.00	0.00	0.00	0.00	0.00	0.00	0.00	0.00	0.00
				EJEC.	0.00	0.00	0.00	0.00	0.00	0.00	0.00	0.00	0.00	0.00	0.00	0.00	0.00	0.00	0.00	0.00	0.00
AOI00149000231 - 5001703 - PACIENTE DIABÉTICO NO COMPLICADO CONTROLADO	Muy Alta	PERSONA ATENDIDA	Acumulado Anual	PROG.	1.00	1.00	1.00	5.00	0.00	1.00	9.00	100.00	0.00	0.00	0.00	0.00	0.00	0.00	0.00	970.20	970.20
				EJEC.	1.00	1.00	1.00	5.00	0.00	1.00	9.00	0.00	0.00	0.00	0.00	0.00	0.00	0.00	0.00	970.20	970.20
AOI00149002410 - 5001701 - MANEJO BASICO DE CRISIS HIPOGLUCEMICA O HIPERGLUCEMICA EN PACIENTES DIABÉTICOS	Muy Alta	PERSONA ATENDIDA	Acumulado Anual	PROG.	0.00	0.00	0.00	0.00	0.00	0.00	S.P.	S.P.	3,432.38	3,432.38	3,620.79	3,620.79	3,620.79	0.00	17,727.13	0.00	
				EJEC.	0.00	0.00	0.00	0.00	0.00	0.00	0.00	0.00	0.00	0.00	0.00	0.00	0.00	0.00	0.00	17,727.13	0.00
AOI00149001924 - 5001306 - TAMIZAJE DE AGUDEZA VISUAL EN NIÑOS (AS) DE 3 A 11 AÑOS	Muy Alta	PERSONA EVALUADA	Acumulado Anual	PROG.	25.00	25.00	25.00	25.00	25.00	25.00	150.00	76.67	0.00	0.00	0.00	0.00	0.00	0.00	0.00	0.00	0.00
				EJEC.	19.00	17.00	24.00	22.00	23.00	10.00	115.00	0.00	0.00	0.00	0.00	0.00	0.00	0.00	0.00	0.00	0.00
AOI00149002696 - 5001602 - TRATAMIENTO Y CONTROL DE PERSONAS CON DISLIPIDEMIA	Muy Alta	PERSONA ATENDIDA	Acumulado Anual	PROG.	1.00	0.00	0.00	0.00	0.00	0.00	1.00	0.00	0.00	2,909.00	0.00	0.00	0.00	0.00	0.00	2,909.00	0.00
				EJEC.	0.00	0.00	0.00	0.00	0.00	0.00	0.00	0.00	0.00	0.00	0.00	0.00	0.00	0.00	0.00	0.00	0.00
AOI00149001340 - 5001502 - PERSONAS DE 18 A 29 AÑOS CON VALORACION CLINICA DE FACTORES DE RIESGO	Muy Alta	PERSONA EVALUADA	Acumulado Anual	PROG.	0.00	1.00	22.00	3.00	9.00	1.00	36.00	100.00	0.00	0.00	0.00	0.00	0.00	862.50	0.00	862.50	0.00
				EJEC.	0.00	1.00	22.00	3.00	9.00	1.00	36.00	0.00	0.00	0.00	0.00	0.00	0.00	862.50	0.00	862.50	0.00
AOI00149001347 - 5001607 - PACIENTES HIPERTENSOS CON ESTRATIFICACION DE RIESGO CARDIOVASCULAR	Muy Alta	PERSONA EVALUADA	Acumulado Anual	PROG.	0.00	0.00	0.00	1.00	0.00	0.00	1.00	0.00	0.00	0.00	0.00	0.00	0.00	0.00	0.00	0.00	0.00
				EJEC.	0.00	0.00	0.00	0.00	0.00	0.00	0.00	0.00	0.00	0.00	0.00	0.00	0.00	0.00	0.00	0.00	0.00
AOI00149002445 - 5001605 - PACIENTES CON ENFERMEDAD CARDIOMETABOLICA ORGANIZADOS QUE RECIBEN EDUCACION PARA EL CONTROL DE LA ENFERMEDAD	Muy Alta	PERSONA CAPACITADA	Acumulado Anual	PROG.	1.00	0.00	0.00	0.00	0.00	0.00	1.00	0.00	0.00	0.00	0.00	0.00	0.00	0.00	0.00	0.00	0.00
				EJEC.	0.00	0.00	0.00	0.00	0.00	0.00	0.00	0.00	0.00	0.00	0.00	0.00	0.00	0.00	0.00	0.00	0.00
AOI00149003047 - 4399702 - TOMA DE MUESTRAS PARA DOSAJE DE METALES PESADOS, PERSONAS EXPUESTAS A FUENTES CONTAMINANTES	Muy Alta	MUESTRAS TOMADAS	Acumulado Anual	PROG.	13.00	0.00	0.00	0.00	0.00	0.00	13.00	0.00	0.00	0.00	0.00	0.00	0.00	0.00	0.00	0.00	0.00
				EJEC.	0.00	0.00	0.00	0.00	0.00	0.00	0.00	0.00	0.00	0.00	0.00	0.00	0.00	0.00	0.00	0.00	0.00
AOI00149003070 - 4399702 - TOMA DE MUESTRAS PARA DOSAJE DE METALES PESADOS, PERSONAS EXPUESTAS A FUENTES CONTAMINANTES	Muy Alta	MUESTRAS TOMADAS	Acumulado Anual	PROG.	14.00	0.00	0.00	0.00	0.00	0.00	14.00	0.00	0.00	0.00	0.00	0.00	0.00	0.00	0.00	0.00	0.00
				EJEC.	0.00	0.00	0.00	0.00	0.00	0.00	0.00	0.00	0.00	0.00	0.00	0.00	0.00	0.00	0.00	0.00	0.00
AOI00149003072 - 4399712 - DOSAJE DE SEGUIMIENTO DE METALES PESADOS A PERSONAS EN CATEGORIA DE EXPOSICION A PLOMO III	Muy Alta	MUESTRAS TOMADAS	Acumulado Anual	PROG.	10.00	0.00	0.00	0.00	0.00	0.00	10.00	0.00	0.00	0.00	0.00	0.00	0.00	0.00	0.00	0.00	0.00
				EJEC.	0.00	0.00	0.00	0.00	0.00	0.00	0.00	0.00	0.00	0.00	0.00	0.00	0.00	0.00	0.00	0.00	0.00
AOI00149003073 - 4399713 - DOSAJE DE SEGUIMIENTO DE METALES PESADOS A PERSONAS EN CATEGORIA DE EXPOSICION A PLOMO IV Y V	Muy Alta	MUESTRAS TOMADAS	Acumulado Anual	PROG.	10.00	0.00	0.00	0.00	0.00	0.00	10.00	0.00	0.00	0.00	0.00	0.00	0.00	0.00	0.00	0.00	0.00
				EJEC.	0.00	0.00	0.00	0.00	0.00	0.00	0.00	0.00	0.00	0.00	0.00	0.00	0.00	0.00	0.00	0.00	0.00
AOI00149003179 - 0081304 - DIAGNÓSTICO DE GLAUCOMA	Muy Alta	PERSONA EVALUADA	Acumulado Anual	PROG.	1.00	0.00	0.00	0.00	0.00	0.00	1.00	0.00	0.00	0.00	0.00	0.00	0.00	0.00	0.00	0.00	0.00
				EJEC.	0.00	0.00	0.00	0.00	0.00	0.00	0.00	0.00	0.00	0.00	0.00	0.00	0.00	0.00	0.00	0.00	0.00
AOI00149003154 - 4399703 - PERSONAS EXPUESTAS A METALES PESADOS CON PRUEBA DE LABORATORIO CONFIRMADO POR EL INS	Muy Alta	PERSONA ATENDIDA	Acumulado Anual	PROG.	10.00	0.00	0.00	0.00	0.00	0.00	10.00	0.00	0.00	0.00	0.00	0.00	0.00	0.00	0.00	0.00	0.00
				EJEC.	0.00	0.00	0.00	0.00	0.00	0.00	0.00	0.00	0.00	0.00	0.00	0.00	0.00	0.00	0.00	0.00	0.00



AOI00149001100 - 5000606 - PROFILAXIS DENTAL	Muy Alta	PERSONA ATENDIDA	Acumulado Anual	PROG.	21.00	12.00	15.00	6.00	4.00	8.00	66.00	100.00	0.00	0.00	0.00	0.00	0.00	0.00	0.00
				EJEC.	21.00	12.00	15.00	6.00	4.00	8.00	66.00	0.00	0.00	0.00	0.00	0.00	0.00	0.00	0.00
AOI00149001237 - 5001306 - TAMIZAJE DE AGUDEZA VISUAL EN NIÑOS (AS) DE 3 A 11 AÑOS	Muy Alta	PERSONA EVALUADA	Acumulado Anual	PROG.	0.00	0.00	0.00	2.00	11.00	24.00	37.00	100.00	0.00	0.00	0.00	0.00	0.00	0.00	0.00
				EJEC.	0.00	0.00	0.00	2.00	11.00	24.00	37.00	0.00	0.00	0.00	0.00	0.00	0.00	0.00	0.00
AOI00149001248 - 5001507 - PERSONAS DE 40 A 59 AÑOS CON VALORACION CLINICA DE FACTORES DE RIESGO Y TAMIZAJE LABORATORIAL	Muy Alta	PERSONA EVALUADA	Acumulado Anual	PROG.	5.00	5.00	10.00	22.00	96.00	71.00	209.00	98.09	0.00	0.00	0.00	0.00	7,860.00	0.00	7,860.00
				EJEC.	5.00	2.00	9.00	22.00	96.00	71.00	205.00	0.00	0.00	0.00	0.00	7,860.00	0.00	7,860.00	
AOI00149000311 - 5001101 - TAMIZAJE Y DETECCIÓN DE CATARATA MEDIANTE EXAMEN DE AGUDEZA VISUAL EN PRIMER Y SEGUNDO NIVEL DE ATENCION	Muy Alta	PERSONA EVALUADA	Acumulado Anual	PROG.	19.00	17.00	0.00	0.00	0.00	0.00	36.00	100.00	0.00	0.00	0.00	0.00	0.00	0.00	0.00
				EJEC.	19.00	17.00	0.00	0.00	0.00	0.00	36.00	0.00	0.00	0.00	0.00	0.00	0.00	0.00	0.00
AOI00149000425 - 5001703 - PACIENTE DIABÉTICO NO COMPLICADO CONTROLADO	Muy Alta	PERSONA ATENDIDA	Acumulado Anual	PROG.	0.00	0.00	0.00	0.00	0.00	3.00	3.00	100.00	0.00	0.00	0.00	0.00	0.00	588.00	588.00
				EJEC.	0.00	0.00	0.00	0.00	0.00	3.00	3.00	0.00	0.00	0.00	0.00	0.00	588.00	588.00	
AOI00149001370 - 4398803 - DOCENTES CAPACITADOS QUE DESARROLLAN ACCIONES PARA LA PROMOCIÓN DE LA ALIMENTACIÓN SALUDABLE, ACTIVIDAD FÍSICA, SALUD OCULAR Y SALUD BUCAL	Muy Alta	DOCENTE CAPACITADO	Acumulado Anual	PROG.	7.00	3.00	3.00	3.00	4.00	4.00	24.00	0.00	273.88	0.00	0.00	0.00	0.00	0.00	273.88
				EJEC.	0.00	0.00	0.00	0.00	0.00	0.00	0.00	0.00	0.00	0.00	0.00	0.00	0.00	0.00	0.00
AOI00149001371 - 4398804 - LIDERES COMUNITARIOS CAPACITADOS REALIZAN VIGILANCIA CIUDADANA PARA LA REDUCCIÓN DE LA CONTAMINACIÓN POR METALES PESADOS, SUSTANCIAS QUÍMICAS E HIDROCARBUROS	Muy Alta	PERSONA CAPACITADA	Acumulado Anual	PROG.	0.00	0.00	1.00	0.00	0.00	0.00	1.00	100.00	0.00	0.00	0.00	0.00	0.00	0.00	0.00
				EJEC.	0.00	0.00	1.00	0.00	0.00	0.00	1.00	0.00	0.00	0.00	0.00	0.00	0.00	0.00	0.00
AOI00149000496 - 0068101 - RASPAJE DENTAL	Muy Alta	CASO TRATADO	Acumulado Anual	PROG.	5.00	3.00	7.00	0.00	5.00	3.00	23.00	100.00	0.00	0.00	0.00	0.00	0.00	0.00	0.00
				EJEC.	5.00	3.00	7.00	0.00	5.00	3.00	23.00	0.00	0.00	0.00	0.00	0.00	0.00	0.00	0.00
AOI00149001747 - 5000701 - DEBRIDACION DE LOS PROCESOS INFECCIOSOS BUCODENTALES	Muy Alta	CASO TRATADO	Acumulado Anual	PROG.	6.00	0.00	0.00	6.00	0.00	1.00	13.00	100.00	0.00	0.00	0.00	0.00	0.00	0.00	0.00
				EJEC.	6.00	0.00	0.00	6.00	0.00	1.00	13.00	0.00	0.00	0.00	0.00	0.00	0.00	0.00	0.00
AOI00149001602 - 5000702 - CONSULTA ESTOMATOLOGICA	Muy Alta	CASO TRATADO	Acumulado Anual	PROG.	0.00	0.00	8.00	1.00	2.00	0.00	11.00	100.00	0.00	0.00	0.00	0.00	0.00	747.20	747.20
				EJEC.	0.00	0.00	8.00	1.00	2.00	0.00	11.00	0.00	0.00	0.00	0.00	0.00	747.20	747.20	
AOI00149002416 - 5001105 - CONSEJERÍA PARA DETECCIÓN DE PATOLOGÍA Y CONTROL DE CATARATA.	Muy Alta	PERSONA INFORMADA	Acumulado Anual	PROG.	1.00	1.00	1.00	1.00	1.00	1.00	6.00	0.00	0.00	0.00	0.00	0.00	0.00	0.00	0.00
				EJEC.	0.00	0.00	0.00	0.00	0.00	0.00	0.00	0.00	0.00	0.00	0.00	0.00	0.00	0.00	0.00
AOI00149002420 - 5001502 - PERSONAS DE 18 A 29 AÑOS CON VALORACION CLINICA DE FACTORES DE RIESGO	Muy Alta	PERSONA EVALUADA	Acumulado Anual	PROG.	7.00	11.00	15.00	6.00	0.00	2.00	41.00	100.00	0.00	0.00	0.00	0.00	387.50	0.00	387.50
				EJEC.	7.00	11.00	15.00	6.00	0.00	2.00	41.00	0.00	0.00	0.00	0.00	387.50	0.00	387.50	
AOI00149000883 - 5001104 - DIAGNOSTICO DE CEGUERA POR CATARATA - CONSULTA POR OFTALMOLOGIA	Muy Alta	PERSONA EVALUADA	Acumulado Anual	PROG.	0.00	0.00	0.00	0.00	0.00	0.00	S.P.	S.P.	0.00	0.00	0.00	0.00	0.00	0.00	0.00
				EJEC.	0.00	0.00	0.00	0.00	0.00	0.00	0.00	0.00	0.00	0.00	0.00	0.00	0.00	0.00	0.00
AOI00149001282 - 5000704 - RESTAURACIONES DENTALES CON IONOMERO DE VIDRIO	Muy Alta	CASO TRATADO	Acumulado Anual	PROG.	0.00	5.00	1.00	6.00	13.00	10.00	35.00	100.00	810.00	0.00	0.00	0.00	0.00	0.00	810.00
				EJEC.	0.00	5.00	1.00	6.00	13.00	10.00	35.00	0.00	0.00	0.00	0.00	0.00	0.00	0.00	
AOI00149001080 - 5001302 - EVALUACION DE ERRORES REFRACTIVOS EN NIÑOS (AS) DE 3 A 11 AÑOS	Muy Alta	PERSONA DIAGNOSTICADA	Acumulado Anual	PROG.	6.00	6.00	7.00	7.00	7.00	7.00	40.00	100.00	119.00	0.00	0.00	0.00	0.00	0.00	119.00
				EJEC.	0.00	11.00	2.00	1.00	6.00	28.00	48.00	0.00	0.00	0.00	0.00	0.00	0.00	0.00	
AOI00149001084 - 5001403 - DIAGNÓSTICO, TRATAMIENTO Y CONTROL MEDIANTE OFERTA MÓVIL PARA NIÑOS CON ERRORES REFRACTIVOS	Muy Alta	PERSONA TRATADA	Acumulado Anual	PROG.	9.00	9.00	9.00	9.00	10.00	10.00	56.00	0.00	616.00	0.00	0.00	0.00	0.00	0.00	616.00
				EJEC.	0.00	0.00	0.00	0.00	0.00	0.00	0.00	0.00	0.00	0.00	0.00	0.00	0.00	0.00	
AOI00149001086 - 5001503 - PERSONAS DE 30 A 39 AÑOS CON VALORACIÓN CLÍNICA DE FACTORES DE RIESGO.	Muy Alta	PERSONA EVALUADA	Acumulado Anual	PROG.	0.00	0.00	9.00	1.00	4.00	1.00	15.00	100.00	0.00	0.00	0.00	0.00	0.00	0.00	0.00
				EJEC.	0.00	0.00	9.00	1.00	4.00	1.00	15.00	0.00	0.00	0.00	0.00	0.00	0.00	0.00	
AOI00149001087 - 5001504 - PERSONAS DE 5 A 11 AÑOS CON VALORACIÓN CLÍNICA DE FACTORES DE RIESGO	Muy Alta	PERSONA EVALUADA	Acumulado Anual	PROG.	0.00	0.00	0.00	0.00	0.00	15.00	15.00	100.00	0.00	0.00	0.00	0.00	0.00	0.00	0.00
				EJEC.	0.00	0.00	0.00	0.00	0.00	15.00	15.00	0.00	0.00	0.00	0.00	0.00	0.00	0.00	
AOI00149001092 - 5001607 - PACIENTES HIPERTENSOS CON ESTRATIFICACION DE RIESGO CARDIOVASCULAR	Muy Alta	PERSONA EVALUADA	Acumulado Anual	PROG.	0.00	0.00	1.00	1.00	1.00	0.00	3.00	100.00	18,000.00	0.00	0.00	0.00	0.00	0.00	18,000.00
				EJEC.	0.00	0.00	1.00	1.00	1.00	0.00	3.00	0.00	0.00	0.00	0.00	0.00	0.00		
AOI00149001102 - 5000701 - DEBRIDACION DE LOS PROCESOS INFECCIOSOS BUCODENTALES	Muy Alta	CASO TRATADO	Acumulado Anual	PROG.	0.00	0.00	0.00	0.00	8.00	4.00	12.00	100.00	0.00	0.00	0.00	0.00	0.00	0.00	0.00
				EJEC.	0.00	0.00	0.00	0.00	8.00	4.00	12.00	0.00	0.00	0.00	0.00	0.00	0.00		
AOI00149001584 - 5001504 - PERSONAS DE 5 A 11 AÑOS CON VALORACIÓN CLÍNICA DE FACTORES DE RIESGO	Muy Alta	PERSONA EVALUADA	Acumulado Anual	PROG.	15.00	15.00	15.00	15.00	15.00	15.00	90.00	100.00	0.00	0.00	0.00	0.00	0.00	0.00	0.00
				EJEC.	13.00	42.00	101.00	62.00	32.00	2.00	252.00	0.00	0.00	0.00	0.00	0.00	0.00		



AOI00149001367 - 0081301 - TAMIZAJE DE LA PERSONA CON RIESGO DE GLAUCOMA EN EL PRIMER Y SEGUNDO NIVEL DE ATENCIÓN	Muy Alta	PERSONA EVALUADA	Acumulado Anual	PROG.	64.00	66.00	66.00	66.00	66.00	66.00	394.00	0.00	0.00	250.00	0.00	0.00	0.00	0.00	250.00
				EJEC.	0.00	0.00	0.00	0.00	0.00	0.00	0.00	0.00	0.00	0.00	0.00	0.00	0.00	0.00	0.00
AOI00149003177 - 5001210 - TRATAMIENTO Y CONTROL ESPECIALIZADO MEDIANTE OFERTA MÓVIL PARA PERSONAS CON CATARATA	Muy Alta	PERSONA TRATADA	Acumulado Anual	PROG.	1.00	0.00	0.00	0.00	0.00	0.00	1.00	0.00	24,112.40	0.00	0.00	0.00	0.00	0.00	24,112.40
				EJEC.	0.00	0.00	0.00	0.00	0.00	0.00	0.00	0.00	0.00	0.00	0.00	0.00	0.00	0.00	0.00
AOI00149003089 - 0086504 - REFERENCIA PARA DIAGNÓSTICO Y TRATAMIENTO DE RETINOPATÍA DIABÉTICA EN EL PRIMER NIVEL DE ATENCIÓN.	Muy Alta	PERSONA REFERIDA	Acumulado Anual	PROG.	3.00	0.00	0.00	0.00	0.00	0.00	3.00	0.00	0.00	0.00	0.00	0.00	0.00	0.00	0.00
				EJEC.	0.00	0.00	0.00	0.00	0.00	0.00	0.00	0.00	0.00	0.00	0.00	0.00	0.00	0.00	0.00
AOI00149000915 - 5000701 - DEBRIDACION DE LOS PROCESOS INFECCIOSOS BUCODENTALES	Muy Alta	CASO TRATADO	Acumulado Anual	PROG.	3.00	2.00	9.00	6.00	8.00	4.00	32.00	100.00	0.00	0.00	0.00	0.00	0.00	0.00	0.00
				EJEC.	3.00	2.00	9.00	6.00	8.00	4.00	32.00	0.00	0.00	0.00	0.00	0.00	0.00	0.00	0.00
AOI00149001094 - 5001705 - VALORACIÓN DE COMPLICACIONES EN PERSONAS CON DIABETES	Muy Alta	PERSONA ATENDIDA	Acumulado Anual	PROG.	0.00	0.00	0.00	0.00	0.00	0.00	S.P.	S.P.	0.00	0.00	0.00	0.00	375.00	0.00	375.00
				EJEC.	0.00	0.00	0.00	0.00	0.00	0.00	0.00	0.00	0.00	0.00	0.00	0.00	375.00	0.00	375.00
AOI00149000420 - 5001101 - TAMIZAJE Y DETECCIÓN DE CATARATA MEDIANTE EXAMEN DE AGUDEZA VISUAL EN PRIMER Y SEGUNDO NIVEL DE ATENCIÓN	Muy Alta	PERSONA EVALUADA	Acumulado Anual	PROG.	0.00	0.00	0.00	11.00	0.00	0.00	11.00	100.00	0.00	0.00	0.00	0.00	0.00	0.00	0.00
				EJEC.	0.00	0.00	0.00	11.00	0.00	0.00	11.00	0.00	0.00	0.00	0.00	0.00	0.00	0.00	0.00
AOI00149001743 - 5000606 - PROFILAXIS DENTAL	Muy Alta	PERSONA ATENDIDA	Acumulado Anual	PROG.	0.00	0.00	0.00	56.00	0.00	3.00	59.00	100.00	0.00	0.00	0.00	0.00	0.00	0.00	0.00
				EJEC.	0.00	0.00	0.00	56.00	0.00	3.00	59.00	0.00	0.00	0.00	0.00	0.00	0.00	0.00	0.00
AOI00149003050 - 4399712 - DOSAJE DE SEGUIMIENTO DE METALES PESADOS A PERSONAS EN CATEGORIA DE EXPOSICIÓN A PLOMO III	Muy Alta	MUESTRAS TOMADAS	Acumulado Anual	PROG.	10.00	0.00	0.00	0.00	0.00	0.00	10.00	0.00	0.00	0.00	0.00	0.00	0.00	0.00	0.00
				EJEC.	0.00	0.00	0.00	0.00	0.00	0.00	0.00	0.00	0.00	0.00	0.00	0.00	0.00	0.00	0.00
AOI00149001575 - 5001102 - EVALUACIÓN Y DESPISTAJE DE CATARATA	Muy Alta	PERSONA DIAGNOSTICADA	Acumulado Anual	PROG.	0.00	0.00	8.00	0.00	0.00	0.00	8.00	0.00	0.00	0.00	0.00	0.00	0.00	125.97	125.97
				EJEC.	0.00	0.00	0.00	0.00	0.00	0.00	0.00	0.00	0.00	0.00	0.00	0.00	0.00	125.97	125.97
AOI00149001578 - 5001105 - CONSEJERÍA PARA DETECCIÓN OPORTUNA Y CONTROL DE CATARATA.	Muy Alta	PERSONA INFORMADA	Acumulado Anual	PROG.	4.00	4.00	4.00	4.00	4.00	4.00	24.00	0.00	0.00	0.00	0.00	0.00	0.00	0.00	0.00
				EJEC.	0.00	0.00	0.00	0.00	0.00	0.00	0.00	0.00	0.00	0.00	0.00	0.00	0.00	0.00	0.00
AOI00149002675 - 4398803 - DOCENTES CAPACITADOS QUE DESARROLLAN ACCIONES PARA LA PROMOCIÓN DE LA ALIMENTACIÓN SALUDABLE, ACTIVIDAD FÍSICA, SALUD OCULAR Y SALUD BUCAL	Muy Alta	DOCENTE CAPACITADO	Acumulado Anual	PROG.	0.00	3.00	3.00	3.00	3.00	3.00	15.00	0.00	0.00	0.00	0.00	0.00	204.00	0.00	204.00
				EJEC.	0.00	0.00	0.00	0.00	0.00	0.00	0.00	0.00	0.00	0.00	0.00	204.00	0.00	204.00	
AOI00149001072 - 5001102 - EVALUACIÓN Y DESPISTAJE DE CATARATA	Muy Alta	PERSONA DIAGNOSTICADA	Acumulado Anual	PROG.	3.00	4.00	4.00	3.00	4.00	3.00	21.00	0.00	780.00	0.00	0.00	0.00	0.00	0.00	780.00
				EJEC.	0.00	0.00	0.00	0.00	0.00	0.00	0.00	0.00	0.00	0.00	0.00	0.00	0.00	0.00	0.00
AOI00149001075 - 5001105 - CONSEJERÍA PARA DETECCIÓN OPORTUNA Y CONTROL DE CATARATA.	Muy Alta	PERSONA INFORMADA	Acumulado Anual	PROG.	2.00	2.00	2.00	2.00	1.00	1.00	10.00	0.00	1,073.00	0.00	0.00	0.00	0.00	0.00	1,073.00
				EJEC.	0.00	0.00	0.00	0.00	0.00	0.00	0.00	0.00	0.00	0.00	0.00	0.00	0.00	0.00	0.00
AOI00149002400 - 5001601 - MANEJO DE EMERGENCIA O URGENCIA HIPERTENSIVA	Muy Alta	PERSONA ATENDIDA	Acumulado Anual	PROG.	0.00	0.00	0.00	0.00	0.00	1.00	1.00	100.00	0.00	0.00	0.00	0.00	0.00	0.00	0.00
				EJEC.	0.00	0.00	0.00	0.00	0.00	1.00	1.00	0.00	0.00	0.00	0.00	0.00	0.00	0.00	0.00
AOI00149002440 - 5001504 - PERSONAS DE 5 A 11 AÑOS CON VALORACIÓN CLÍNICA DE FACTORES DE RIESGO	Muy Alta	PERSONA EVALUADA	Acumulado Anual	PROG.	0.00	0.00	0.00	1.00	0.00	0.00	1.00	100.00	0.00	0.00	0.00	0.00	0.00	0.00	0.00
				EJEC.	0.00	0.00	0.00	1.00	0.00	0.00	1.00	0.00	0.00	0.00	0.00	0.00	0.00	0.00	0.00
AOI00149001592 - 0068003 - INSTRUCCIÓN DE HIGIENE ORAL	Muy Alta	PERSONA ATENDIDA	Acumulado Anual	PROG.	0.00	0.00	210.00	388.00	8.00	146.00	752.00	100.00	0.00	0.00	0.00	0.00	0.00	2,395.75	2,395.75
				EJEC.	0.00	0.00	210.00	388.00	8.00	146.00	752.00	0.00	0.00	0.00	0.00	0.00	2,395.75	2,395.75	
AOI00149000630 - 4398801 - FAMILIAS QUE RECIBEN SESIONES EDUCATIVAS Y DEMOSTRATIVAS EN PRÁCTICAS SALUDABLES FRENTE A LAS ENFERMEDADES NO TRASMISIBLES	Muy Alta	FAMILIA	Acumulado Anual	PROG.	5.00	6.00	0.00	0.00	5.00	3.00	19.00	100.00	0.00	0.00	0.00	0.00	75.00	0.00	75.00
				EJEC.	5.00	6.00	0.00	0.00	5.00	3.00	19.00	0.00	0.00	0.00	0.00	75.00	0.00	75.00	
AOI00149001920 - 5000703 - EXODONCIA SIMPLE	Muy Alta	CASO TRATADO	Acumulado Anual	PROG.	0.00	2.00	8.00	2.00	4.00	0.00	16.00	100.00	0.00	0.00	0.00	0.00	0.00	0.00	0.00
				EJEC.	0.00	2.00	8.00	2.00	4.00	0.00	16.00	0.00	0.00	0.00	0.00	0.00	0.00	0.00	0.00
AOI00149003069 - 0086504 - REFERENCIA PARA DIAGNÓSTICO Y TRATAMIENTO DE RETINOPATÍA DIABÉTICA EN EL PRIMER NIVEL DE ATENCIÓN.	Muy Alta	PERSONA REFERIDA	Acumulado Anual	PROG.	7.00	0.00	0.00	0.00	0.00	0.00	7.00	0.00	0.00	0.00	0.00	0.00	0.00	0.00	0.00
				EJEC.	0.00	0.00	0.00	0.00	0.00	0.00	0.00	0.00	0.00	0.00	0.00	0.00	0.00	0.00	0.00
AOI00149001589 - 5001607 - PACIENTES HIPERTENSOS CON ESTRATIFICACIÓN DE RIESGO CARDIOVASCULAR	Muy Alta	PERSONA EVALUADA	Acumulado Anual	PROG.	0.00	0.00	0.00	0.00	0.00	0.00	S.P.	S.P.	0.00	0.00	0.00	0.00	0.00	0.00	0.00
				EJEC.	0.00	0.00	0.00	0.00	0.00	0.00	0.00	0.00	0.00	0.00	0.00	0.00	0.00	0.00	0.00
AOI00149000909 - 0068003 - INSTRUCCIÓN DE HIGIENE ORAL	Muy Alta	PERSONA ATENDIDA	Acumulado Anual	PROG.	5.00	8.00	23.00	28.00	31.00	21.00	116.00	100.00	0.00	0.00	0.00	0.00	0.00	3,142.00	3,142.00
				EJEC.	5.00	8.00	23.00	28.00	31.00	21.00	116.00	0.00	0.00	0.00	0.00	0.00	3,142.00	3,142.00	



AOI00149001795 - 5000602 - APLICACION DE FLUOR BARNIZ	Muy Alta	PERSONA ATENDIDA	Acumulado Anual	PROG.	14.00	15.00	15.00	15.00	14.00	14.00	87.00	71.26	0.00	0.00	0.00	0.00	0.00	0.00	0.00
					EJEC.	5.00	16.00	0.00	5.00	4.00	32.00	62.00					0.00	0.00	0.00
AOI00149001098 - 5000602 - APLICACION DE FLUOR BARNIZ	Muy Alta	PERSONA ATENDIDA	Acumulado Anual	PROG.	11.00	11.00	10.00	11.00	11.00	11.00	65.00	100.00	0.00	0.00	0.00	0.00	0.00	0.00	0.00
					EJEC.	16.00	14.00	6.00	47.00	8.00	6.00	97.00					0.00	0.00	0.00
AOI00149000882 - 5001103 - REFERENCIA PARA DIAGNOSTICO Y TRATAMIENTO DE CEGUERA POR CATARATA EN EL PRIMER NIVEL DE ATENCION	Muy Alta	PERSONA REFERIDA	Acumulado Anual	PROG.	1.00	1.00	1.00	1.00	1.00	1.00	6.00	0.00	100.00	0.00	0.00	0.00	0.00	0.00	100.00
					EJEC.	0.00	0.00	0.00	0.00	0.00	0.00	0.00					0.00	0.00	0.00
AOI00149000159 - 5001301 - DIAGNOSTICO DE ERRORES REFRACTIVOS	Muy Alta	PERSONA EVALUADA	Acumulado Anual	PROG.	0.00	0.00	0.00	1.00	0.00	0.00	1.00	0.00	822.10	0.00	0.00	0.00	0.00	0.00	822.10
					EJEC.	0.00	0.00	0.00	0.00	0.00	0.00	0.00					0.00	0.00	0.00
AOI00149002393 - 5001601 - MANEJO DE EMERGENCIA O URGENCIA HIPERTENSIVA	Muy Alta	PERSONA ATENDIDA	Acumulado Anual	PROG.	0.00	0.00	0.00	1.00	0.00	1.00	2.00	100.00	1,621.70	4,786.30	0.00	0.00	4,786.30	4,786.30	15,980.60
					EJEC.	0.00	0.00	0.00	0.00	0.00	2.00	2.00					227.70	4,786.30	0.00
AOI00149001229 - 5001105 - CONSEJERIA PARA DETECCION OPORTUNA Y CONTROL DE CATARATA.	Muy Alta	PERSONA INFORMADA	Acumulado Anual	PROG.	5.00	5.00	6.00	6.00	6.00	6.00	34.00	0.00	0.00	0.00	0.00	0.00	0.00	0.00	0.00
					EJEC.	0.00	0.00	0.00	0.00	0.00	0.00	0.00					0.00	0.00	0.00
AOI00149000322 - 4399701 - EVALUACION INTEGRAL EN EL PRIMER NIVEL DE ATENCION A PERSONAS EXPUESTAS A METALES PESADOS	Muy Alta	PERSONA ATENDIDA	Acumulado Anual	PROG.	0.00	0.00	0.00	0.00	0.00	0.00	S.P.	S.P.	0.00	0.00	0.00	0.00	153.00	0.00	153.00
					EJEC.	0.00	0.00	0.00	0.00	0.00	0.00	0.00					0.00	0.00	0.00
AOI00149000363 - 4398801 - FAMILIAS QUE RECIBEN SESIONES EDUCATIVAS Y DEMOSTRATIVAS EN PRÁCTICAS SALUDABLES FRENTE A LAS ENFERMEDADES NO TRANSMISIBLES	Muy Alta	FAMILIA	Acumulado Anual	PROG.	5.00	5.00	8.00	1.00	0.00	4.00	23.00	100.00	0.00	0.00	0.00	0.00	75.00	0.00	75.00
					EJEC.	5.00	5.00	8.00	1.00	0.00	4.00	23.00					0.00	0.00	0.00
AOI00149001356 - 5000701 - DEBRIDACION DE LOS PROCESOS INFECCIOSOS BUCODENTALES	Muy Alta	CASO TRATADO	Acumulado Anual	PROG.	0.00	0.00	0.00	4.00	0.00	2.00	6.00	100.00	0.00	0.00	0.00	0.00	0.00	0.00	0.00
					EJEC.	0.00	0.00	0.00	4.00	0.00	2.00	6.00					0.00	0.00	0.00
AOI00149001358 - 5000703 - EXODONCIA SIMPLE	Muy Alta	CASO TRATADO	Acumulado Anual	PROG.	12.00	12.00	12.00	12.00	12.00	12.00	72.00	100.00	0.00	0.00	0.00	0.00	0.00	0.00	0.00
					EJEC.	8.00	10.00	19.00	27.00	19.00	8.00	91.00					0.00	0.00	0.00
AOI001490002691 - 4398804 - LIDERES COMUNITARIOS PESADOS REALIZAN VIGILANCIA CIUDADANA PARA LA REDUCCION DE LA CONTAMINACION POR METALES PESADOS, SUSTANCIAS QUIMICAS E HIDROCARBUROS	Muy Alta	PERSONA CAPACITADA	Acumulado Anual	PROG.	0.00	0.00	0.00	0.00	0.00	0.00	S.P.	S.P.	290.44	0.00	0.00	0.00	0.00	0.00	290.44
					EJEC.	0.00	0.00	0.00	0.00	0.00	0.00	0.00					0.00	0.00	0.00
AOI00149003045 - 0086504 - REFERENCIA PARA DIAGNOSTICO Y TRATAMIENTO DE RETINOPATIA DIABETICA EN EL PRIMER NIVEL DE ATENCION.	Muy Alta	PERSONA REFERIDA	Acumulado Anual	PROG.	5.00	0.00	0.00	0.00	0.00	0.00	5.00	0.00	0.00	0.00	0.00	0.00	0.00	0.00	0.00
					EJEC.	0.00	0.00	0.00	0.00	0.00	0.00	0.00					0.00	0.00	0.00
AOI00149000913 - 5000606 - PROFILAXIS DENTAL	Muy Alta	PERSONA ATENDIDA	Acumulado Anual	PROG.	20.00	10.00	10.00	12.00	8.00	4.00	64.00	100.00	0.00	0.00	0.00	0.00	0.00	0.00	0.00
					EJEC.	20.00	10.00	10.00	12.00	8.00	4.00	64.00					0.00	0.00	0.00
AOI00149002408 - 5001607 - PACIENTES HIPERTENSOS CON ESTRATIFICACION DE RIESGO CARDIOVASCULAR	Muy Alta	PERSONA EVALUADA	Acumulado Anual	PROG.	0.00	0.00	0.00	3.00	1.00	0.00	4.00	100.00	0.00	0.00	0.00	0.00	0.00	0.00	0.00
					EJEC.	0.00	0.00	0.00	3.00	1.00	0.00	4.00					0.00	0.00	0.00
AOI00149002681 - 5001604 - PACIENTE HIPERTENSO DE NO ALTO RIESGO CONTROLADO	Muy Alta	PERSONA ATENDIDA	Acumulado Anual	PROG.	0.00	11.00	0.00	1.00	1.00	28.00	41.00	95.12	0.00	0.00	0.00	0.00	0.00	300.00	300.00
					EJEC.	0.00	11.00	0.00	0.00	0.00	28.00	39.00					0.00	0.00	0.00
AOI00149000158 - 5001101 - TAMIZAJE Y DETECCION DE CATARATA MEDIANTE EXAMEN DE AGUDEZA VISUAL EN PRIMER Y SEGUNDO NIVEL DE ATENCION	Muy Alta	PERSONA EVALUADA	Acumulado Anual	PROG.	8.00	8.00	8.00	8.00	8.00	8.00	48.00	100.00	2,990.00	0.00	0.00	0.00	0.00	0.00	2,990.00
					EJEC.	0.00	0.00	0.00	34.00	34.00	17.00	85.00					0.00	0.00	0.00
AOI00149000916 - 5000702 - CONSULTA ESTOMATOLOGICA	Muy Alta	CASO TRATADO	Acumulado Anual	PROG.	11.00	10.00	5.00	10.00	8.00	10.00	54.00	88.89	0.00	0.00	0.00	0.00	0.00	3,363.60	3,363.60
					EJEC.	11.00	10.00	3.00	6.00	8.00	10.00	48.00					0.00	0.00	0.00
AOI00149000167 - 4399702 - TOMA DE MUESTRAS PARA DOSAJE DE METALES PESADOS, PERSONAS EXPUESTAS A FUENTES CONTAMINANTES	Muy Alta	MUESTRAS TOMADAS	Acumulado Anual	PROG.	0.00	0.00	0.00	0.00	0.00	0.00	S.P.	S.P.	0.00	0.00	0.00	0.00	0.00	10.00	10.00
					EJEC.	0.00	0.00	0.00	0.00	0.00	0.00	0.00					0.00	0.00	0.00
AOI00149000318 - 5001703 - PACIENTE DIABETICO NO COMPLICADO CONTROLADO	Muy Alta	PERSONA ATENDIDA	Acumulado Anual	PROG.	5.00	1.00	5.00	2.00	3.00	5.00	21.00	100.00	0.00	0.00	0.00	0.00	0.00	392.00	392.00
					EJEC.	5.00	1.00	5.00	2.00	3.00	5.00	21.00					0.00	0.00	0.00
AOI00149001081 - 5001304 - REFERENCIA DE NIÑOS CON ERRORES REFRACTIVOS	Muy Alta	PERSONA REFERIDA	Acumulado Anual	PROG.	0.00	0.00	0.00	0.00	0.00	0.00	S.P.	S.P.	0.00	0.00	0.00	0.00	0.00	0.00	0.00
					EJEC.	0.00	0.00	0.00	0.00	0.00	0.00	0.00					0.00	0.00	0.00
AOI00149003049 - 4399711 - DOSAJE DE SEGUIMIENTO DE METALES PESADOS A PERSONAS EN CATEGORIA DE EXPOSICION A PLOMO II	Muy Alta	MUESTRAS TOMADAS	Acumulado Anual	PROG.	10.00	0.00	0.00	0.00	0.00	0.00	10.00	0.00	0.00	0.00	0.00	0.00	0.00	0.00	0.00
					EJEC.	0.00	0.00	0.00	0.00	0.00	0.00	0.00					0.00	0.00	0.00



AOI00149003071 - 4399703 - PERSONAS EXPUESTAS A METALES PESADOS CON PRUEBA DE LABORATORIO CONFIRMADO POR EL INS	Muy Alta	PERSONA ATENDIDA	Acumulado Anual	PROG.	0.00	0.00	0.00	0.00	0.00	0.00	0.00	S.P.	S.P.	0.00	0.00	0.00	0.00	153.00	0.00	153.00	
				EJEC.	0.00	0.00	0.00	0.00	0.00	0.00	0.00			0.00	0.00	0.00	0.00	153.00	0.00	153.00	
AOI00149000894 - 5001304 - REFERENCIA DE NIÑOS CON ERRORES REFRACTIVOS	Muy Alta	PERSONA REFERIDA	Acumulado Anual	PROG.	0.00	0.00	0.00	0.00	0.00	1.00	1.00		0.00	0.00	0.00	0.00	0.00	0.00	0.00	0.00	
				EJEC.	0.00	0.00	0.00	0.00	0.00	0.00	0.00			0.00	0.00	0.00	0.00	0.00	0.00	0.00	
AOI00149002697 - 5001604 - PACIENTE HIPERTENSO DE NO ALTO RIESGO CONTROLADO	Muy Alta	PERSONA ATENDIDA	Acumulado Anual	PROG.	6.00	7.00	8.00	6.00	7.00	11.00	45.00		100.00	0.00	0.00	0.00	0.00	0.00	200.00	200.00	
				EJEC.	6.00	7.00	8.00	6.00	7.00	11.00	45.00			0.00	0.00	0.00	0.00	0.00	200.00	200.00	
AOI00149000358 - 5001501 - PERSONAS DE 12 Y 17 AÑOS CON VALORACIÓN CLÍNICA DE FACTORES DE RIESGO.	Muy Alta	PERSONA EVALUADA	Acumulado Anual	PROG.	5.00	5.00	5.00	5.00	4.00	4.00	28.00		100.00	618.42	0.00	0.00	0.00	0.00	0.00	0.00	618.42
				EJEC.	0.00	0.00	1.00	0.00	36.00	164.00	201.00			0.00	0.00	0.00	0.00	0.00	0.00	0.00	0.00
AOI00149001088 - 5001505 - PERSONAS MAYORES DE 60 AÑOS CON VALORACION CLINICA DE FACTORES DE RIESGO Y TAMIZAJE LABORATORIAL	Muy Alta	PERSONA EVALUADA	Acumulado Anual	PROG.	0.00	0.00	0.00	0.00	7.00	0.00	7.00		100.00	0.00	0.00	0.00	0.00	0.00	0.00	0.00	0.00
				EJEC.	0.00	0.00	0.00	0.00	7.00	0.00	7.00			0.00	0.00	0.00	0.00	0.00	0.00	0.00	0.00
AOI00149001089 - 5001507 - PERSONAS DE 40 A 59 AÑOS CON VALORACIÓN CLÍNICA DE FACTORES DE RIESGO Y TAMIZAJE LABORATORIAL	Muy Alta	PERSONA EVALUADA	Acumulado Anual	PROG.	0.00	0.00	2.00	0.00	19.00	1.00	22.00		100.00	0.00	0.00	0.00	0.00	0.00	0.00	0.00	0.00
				EJEC.	0.00	0.00	2.00	0.00	19.00	1.00	22.00			0.00	0.00	0.00	0.00	0.00	0.00	0.00	0.00
AOI00149002404 - 5001706 - MANEJO DEL SOBREPESO Y OBESIDAD	Muy Alta	PERSONA ATENDIDA	Acumulado Anual	PROG.	2.00	11.00	3.00	6.00	10.00	3.00	35.00		100.00	0.00	0.00	0.00	0.00	0.00	0.00	0.00	0.00
				EJEC.	2.00	11.00	3.00	6.00	10.00	3.00	35.00			0.00	0.00	0.00	0.00	0.00	0.00	0.00	0.00
AOI00149001337 - 5001304 - REFERENCIA DE NIÑOS CON ERRORES REFRACTIVOS	Muy Alta	PERSONA REFERIDA	Acumulado Anual	PROG.	0.00	0.00	0.00	0.00	1.00	1.00	2.00		0.00	0.00	0.00	0.00	0.00	0.00	0.00	0.00	0.00
				EJEC.	0.00	0.00	0.00	0.00	0.00	0.00	0.00			0.00	0.00	0.00	0.00	0.00	0.00	0.00	0.00
AOI00149001338 - 5001306 - TAMIZAJE DE AGUDEZA VISUAL EN NIÑOS (AS) DE 3 A 11 AÑOS	Muy Alta	PERSONA EVALUADA	Acumulado Anual	PROG.	31.00	31.00	31.00	31.00	31.00	31.00	186.00		100.00	0.00	0.00	0.00	0.00	0.00	0.00	0.00	0.00
				EJEC.	66.00	55.00	71.00	76.00	54.00	61.00	383.00			0.00	0.00	0.00	0.00	0.00	0.00	0.00	0.00
AOI00149003263 - 5001506 - POBLACION QUE ACCEDE A LABORATORIOS CLINICOS QUE CUENTAN CON PROGRAMA DE EVALUACION DE CALIDAD PARA EL DIAGNOSTICO Y CONTROL DE ENFERMEDADES CRONICAS NO TRANSMISIBLES	Alta	PERSONA TAMIZADA	Acumulado Anual	PROG.	0.00	0.00	0.00	0.00	1.00	0.00	1.00		100.00	0.00	0.00	0.00	0.00	2,657.50	0.00	2,657.50	
				EJEC.	0.00	0.00	0.00	0.00	1.00	0.00	1.00			0.00	0.00	0.00	0.00	2,657.50	0.00	2,657.50	
AOI00149000491 - 5001301 - DIAGNOSTICO DE ERRORES REFRACTIVOS	Muy Alta	PERSONA EVALUADA	Acumulado Anual	PROG.	0.00	0.00	0.00	0.00	0.00	0.00	S.P.		S.P.	0.00	227.00	0.00	0.00	0.00	0.00	0.00	227.00
				EJEC.	0.00	0.00	0.00	0.00	0.00	0.00	0.00			0.00	0.00	0.00	0.00	0.00	0.00	0.00	0.00
AOI00149000493 - 5001601 - MANEJO DE EMERGENCIA O URGENCIA HIPERTENSIVA	Muy Alta	PERSONA ATENDIDA	Acumulado Anual	PROG.	0.00	0.00	0.00	0.00	0.00	1.00	1.00		0.00	0.00	233.00	0.00	0.00	0.00	0.00	0.00	233.00
				EJEC.	0.00	0.00	0.00	0.00	0.00	0.00	0.00			0.00	0.00	0.00	0.00	0.00	0.00	0.00	0.00
AOI00149001585 - 5001505 - PERSONAS MAYORES DE 60 AÑOS CON VALORACION CLINICA DE FACTORES DE RIESGO Y TAMIZAJE LABORATORIAL	Muy Alta	PERSONA EVALUADA	Acumulado Anual	PROG.	17.00	60.00	46.00	53.00	40.00	25.00	241.00		99.17	0.00	0.00	0.00	0.00	84.00	0.00	84.00	
				EJEC.	17.00	59.00	46.00	53.00	39.00	25.00	239.00			0.00	0.00	0.00	0.00	84.00	0.00	84.00	
AOI00149000561 - 0068001 - ASESORIA NUTRICIONAL PARA EL CONTROL DE ENFERMEDADES DENTALES	Muy Alta	PERSONA ATENDIDA	Acumulado Anual	PROG.	36.00	35.00	35.00	36.00	36.00	36.00	214.00		100.00	0.00	0.00	0.00	0.00	0.00	0.00	0.00	0.00
				EJEC.	0.00	11.00	210.00	385.00	8.00	148.00	762.00			0.00	0.00	0.00	0.00	0.00	0.00	0.00	0.00
AOI00149001596 - 5000603 - APLICACION DEL FLUOR GEL	Muy Alta	PERSONA ATENDIDA	Acumulado Anual	PROG.	12.00	12.00	12.00	12.00	12.00	12.00	72.00		100.00	0.00	0.00	0.00	0.00	0.00	0.00	0.00	0.00
				EJEC.	0.00	0.00	21.00	21.00	8.00	59.00	109.00			0.00	0.00	0.00	0.00	0.00	0.00	0.00	0.00
AOI00149002431 - 5001706 - MANEJO DEL SOBREPESO Y OBESIDAD	Muy Alta	PERSONA ATENDIDA	Acumulado Anual	PROG.	7.00	4.00	9.00	5.00	1.00	1.00	27.00		88.89	0.00	0.00	0.00	0.00	0.00	0.00	0.00	0.00
				EJEC.	7.00	4.00	9.00	2.00	1.00	1.00	24.00			0.00	0.00	0.00	0.00	0.00	0.00	0.00	0.00
AOI00149002407 - 5001602 - TRATAMIENTO Y CONTROL DE PERSONAS CON DISLIPIDEMIA	Muy Alta	PERSONA ATENDIDA	Acumulado Anual	PROG.	0.00	0.00	0.00	0.00	0.00	0.00	S.P.		S.P.	0.00	0.00	0.00	0.00	0.00	0.00	0.00	0.00
				EJEC.	0.00	0.00	0.00	0.00	0.00	0.00	0.00			0.00	0.00	0.00	0.00	0.00	0.00	0.00	0.00
AOI00149002398 - 5001707 - MANEJO DE LA ENFERMEDAD RENAL DIABETICA	Muy Alta	PERSONA ATENDIDA	Acumulado Anual	PROG.	0.00	0.00	0.00	0.00	1.00	0.00	1.00		0.00	10,998.44	0.00	0.00	0.00	0.00	0.00	0.00	10,998.44
				EJEC.	0.00	0.00	0.00	0.00	0.00	0.00	0.00			0.00	0.00	0.00	0.00	0.00	0.00	0.00	0.00
AOI00149001286 - 4398804 - LIDERES COMUNITARIOS CAPACITADOS REALIZAN VIGILANCIA CIUDADANA PARA LA REDUCCION DE LA CONTAMINACION POR METALES PESADOS, SUSTANCIAS QUIMICAS E HIDROCARBUROS	Muy Alta	PERSONA CAPACITADA	Acumulado Anual	PROG.	0.00	0.00	0.00	0.00	0.00	0.00	S.P.		S.P.	294.64	0.00	0.00	0.00	0.00	0.00	0.00	294.64
				EJEC.	0.00	0.00	0.00	0.00	0.00	0.00	0.00			0.00	0.00	0.00	0.00	0.00	0.00	0.00	0.00
AOI00149000356 - 5001301 - DIAGNOSTICO DE ERRORES REFRACTIVOS	Muy Alta	PERSONA EVALUADA	Acumulado Anual	PROG.	0.00	0.00	0.00	0.00	0.00	0.00	S.P.		S.P.	0.00	0.00	0.00	0.00	0.00	0.00	0.00	0.00
				EJEC.	0.00	0.00	0.00	0.00	0.00	0.00	0.00			0.00	0.00	0.00	0.00	0.00	0.00	0.00	0.00
AOI00149001103 - 5000702 - CONSULTA ESTOMATOLOGICA	Muy Alta	CASO TRATADO	Acumulado Anual	PROG.	19.00	15.00	10.00	0.00	4.00	8.00	56.00		91.07	0.00	0.00	0.00	0.00	0.00	0.00	747.20	747.20
				EJEC.	19.00	13.00	7.00	0.00	4.00	8.00	51.00			0.00	0.00	0.00	0.00	0.00	0.00	747.20	747.20



AOI00149001106 - 5000705 - RESTAURACIONES DENTALES CON RESINA	Muy Alta	CASO TRATADO	Acumulado Anual	PROG.	7.00	8.00	16.00	8.00	12.00	8.00	59.00	71.19	0.00	0.00	0.00	0.00	5,769.40	0.00	5,769.40	
				EJEC.	0.00	0.00	16.00	6.00	12.00	8.00	42.00		0.00	0.00	0.00	0.00	5,769.40	0.00	5,769.40	
AOI00149000362 - 5000815 - TERAPIA ENDODÓNTICA	Muy Alta	CASO TRATADO	Acumulado Anual	PROG.	0.00	0.00	0.00	0.00	1.00	0.00	1.00	100.00	0.00	0.00	0.00	0.00	107.52	0.00	107.52	
				EJEC.	0.00	0.00	0.00	0.00	1.00	0.00	1.00		0.00	0.00	0.00	0.00	107.52	0.00	107.52	
AOI00149001339 - 5001402 - TRATAMIENTO DE ERRORES REFRACTIVOS	Muy Alta	PERSONA TRATADA	Acumulado Anual	PROG.	1.00	1.00	2.00	1.00	2.00	3.00	10.00	0.00	0.00	0.00	0.00	0.00	0.00	0.00	0.00	
				EJEC.	0.00	0.00	0.00	0.00	0.00	0.00	0.00		0.00	0.00	0.00	0.00	0.00	0.00	0.00	
AOI00149001594 - 5000602 - APLICACION DE FLUOR BARNIZ	Muy Alta	PERSONA ATENDIDA	Acumulado Anual	PROG.	26.00	26.00	26.00	26.00	27.00	28.00	159.00	100.00	0.00	0.00	0.00	0.00	0.00	0.00	0.00	
				EJEC.	0.00	1.00	19.00	359.00	4.00	88.00	471.00		0.00	0.00	0.00	0.00	0.00	0.00	0.00	
AOI00149001597 - 5000606 - PROFILAXIS DENTAL	Muy Alta	PERSONA ATENDIDA	Acumulado Anual	PROG.	35.00	38.00	38.00	38.00	38.00	35.00	222.00	100.00	0.00	0.00	0.00	0.00	0.00	0.00	0.00	
				EJEC.	0.00	1.00	8.00	366.00	4.00	215.00	594.00		0.00	0.00	0.00	0.00	0.00	0.00	0.00	
AOI00149000926 - 0081302 - CONSEJERÍA INTEGRAL EN SALUD OCULAR Y GLAUCOMA	Muy Alta	PERSONA INFORMADA	Acumulado Anual	PROG.	7.00	5.00	5.00	5.00	5.00	5.00	32.00	0.00	100.00	0.00	0.00	0.00	0.00	0.00	100.00	
				EJEC.	0.00	0.00	0.00	0.00	0.00	0.00	0.00		0.00	0.00	0.00	0.00	0.00	0.00	0.00	
AOI00149002401 - 5001602 - TRATAMIENTO Y CONTROL DE PERSONAS CON DISLIPIDEMIA	Muy Alta	PERSONA ATENDIDA	Acumulado Anual	PROG.	0.00	0.00	0.00	0.00	0.00	0.00	S.P.	S.P.	56,735.00	0.00	0.00	0.00	0.00	0.00	56,735.00	
				EJEC.	0.00	0.00	0.00	0.00	0.00	0.00	0.00		0.00	0.00	0.00	0.00	0.00	0.00	0.00	
AOI00149000360 - 5001701 - MANEJO BASICO DE CRISIS HIPERTENSIVA O HIPERGLICEMICA EN PACIENTES DIABETICOS	Muy Alta	PERSONA ATENDIDA	Acumulado Anual	PROG.	0.00	0.00	0.00	1.00	0.00	1.00	2.00	0.00	10,242.30	0.00	0.00	0.00	0.00	0.00	10,242.30	
				EJEC.	0.00	0.00	0.00	0.00	0.00	0.00	0.00		0.00	0.00	0.00	0.00	0.00	0.00	0.00	
AOI00149000423 - 5001501 - PERSONAS DE 12 Y 17 AÑOS CON VALORACION CLÍNICA DE FACTORES DE RIESGO.	Muy Alta	PERSONA EVALUADA	Acumulado Anual	PROG.	0.00	1.00	1.00	50.00	60.00	0.00	112.00	100.00	0.00	0.00	0.00	0.00	16,580.00	0.00	16,580.00	
				EJEC.	0.00	1.00	1.00	50.00	60.00	0.00	112.00		0.00	0.00	0.00	0.00	16,580.00	0.00	16,580.00	
AOI00149001580 - 5001304 - REFERENCIA DE NIÑOS CON ERRORES REFRACTIVOS	Muy Alta	PERSONA REFERIDA	Acumulado Anual	PROG.	0.00	0.00	0.00	0.00	0.00	0.00	S.P.	S.P.	0.00	0.00	0.00	0.00	0.00	0.00	0.00	
				EJEC.	0.00	0.00	0.00	0.00	0.00	0.00	0.00		0.00	0.00	0.00	0.00	0.00	0.00	0.00	
AOI00149000559 - 5001501 - PERSONAS DE 12 Y 17 AÑOS CON VALORACION CLÍNICA DE FACTORES DE RIESGO.	Muy Alta	PERSONA EVALUADA	Acumulado Anual	PROG.	0.00	2.00	9.00	43.00	6.00	1.00	61.00	100.00	0.00	0.00	0.00	0.00	14,672.00	0.00	14,672.00	
				EJEC.	0.00	2.00	9.00	43.00	6.00	1.00	61.00		0.00	0.00	0.00	0.00	14,672.00	0.00	14,672.00	
AOI00149002684 - 5001706 - MANEJO DEL SOBREPESO Y OBESIDAD	Muy Alta	PERSONA ATENDIDA	Acumulado Anual	PROG.	22.00	84.00	74.00	35.00	37.00	27.00	279.00	100.00	433.50	2,786.30	2,786.30	3,190.64	2,786.30	2,786.30	14,769.34	
				EJEC.	22.00	84.00	74.00	35.00	37.00	27.00	279.00		433.50	2,786.30	2,786.30	3,190.64	2,786.30	2,786.30	14,769.34	
AOI00149002417 - 5001302 - EVALUACION DE ERRORES REFRACTIVOS EN NIÑOS (AS) DE 3 A 11 AÑOS	Muy Alta	PERSONA DIAGNOSTICADA	Acumulado Anual	PROG.	11.00	6.00	5.00	2.00	0.00	0.00	24.00	100.00	0.00	0.00	0.00	0.00	0.00	0.00	0.00	
				EJEC.	11.00	6.00	5.00	2.00	0.00	0.00	24.00		0.00	0.00	0.00	0.00	0.00	0.00	0.00	
AOI00149001532 - 5001209 - TRATAMIENTO ESPECIALIZADO: CIRUGÍA DE CATARATA POR INCISION EXTRACAPSULAR DEL CRISTALINO O INCISION PEQUEÑA	Muy Alta	PERSONA TRATADA	Acumulado Anual	PROG.	1.00	0.00	0.00	0.00	0.00	0.00	1.00	0.00	0.00	0.00	0.00	0.00	0.00	0.00	0.00	
				EJEC.	0.00	0.00	0.00	0.00	0.00	0.00	0.00		0.00	0.00	0.00	0.00	0.00	0.00	0.00	
AOI00149001679 - 5000703 - EXODONCIA SIMPLE	Muy Alta	CASO TRATADO	Acumulado Anual	PROG.	5.00	0.00	8.00	11.00	2.00	0.00	26.00	100.00	0.00	0.00	0.00	0.00	0.00	467.00	467.00	
				EJEC.	5.00	0.00	8.00	11.00	2.00	0.00	26.00		0.00	0.00	0.00	0.00	0.00	467.00	467.00	
EJECUCIÓN FÍSICA POR AEI.02.06:												59.8	EJECUCIÓN FINANCIERA POR AEI.02.06:							760,866.60
AEI.02.07 ATENCIÓN PREVENTIVA Y PROMOCIONAL DEL CÁNCER EN LA POBLACIÓN																				
AOI00149000435 - 0215073 - CONSEJERIA PREVENTIVA EN FACTORES DE RIESGO PARA EL CANCER	Muy Alta	PERSONA INFORMADA	Acumulado Anual	PROG.	10.00	47.00	64.00	85.00	102.00	122.00	430.00	100.00	0.00	0.00	0.00	0.00	0.00	0.00	0.00	
				EJEC.	10.00	47.00	64.00	85.00	102.00	122.00	430.00		0.00	0.00	0.00	0.00	0.00	0.00	0.00	
AOI00149002991 - 0215105 - ATENCION CON CUIDADOS PALIATIVOS EN EL ESTABLECIMIENTO DE SALUD	Muy Alta	PERSONA ATENDIDA	Acumulado Anual	PROG.	14.00	0.00	0.00	0.00	0.00	0.00	14.00	0.00	0.00	0.00	0.00	0.00	0.00	0.00	0.00	
				EJEC.	0.00	0.00	0.00	0.00	0.00	0.00	0.00		0.00	0.00	0.00	0.00	0.00	0.00	0.00	
AOI00149000639 - 0215082 - TAMIZAJE PARA DETECCION DE CANCER DE PIEL	Muy Alta	PERSONA TAMIZADA	Acumulado Anual	PROG.	0.00	44.00	30.00	0.00	0.00	42.00	116.00	78.45	0.00	0.00	0.00	0.00	0.00	0.00	0.00	
				EJEC.	0.00	44.00	30.00	0.00	0.00	17.00	91.00		0.00	0.00	0.00	0.00	0.00	0.00	0.00	
AOI00149002033 - 0044192 - MONITOREO, SUPERVISION, EVALUACION Y CONTROL DE PREVENCIÓN Y CONTROL DEL CANCER	Alta	INFORME	Acumulado Anual	PROG.	0.00	0.00	0.00	1.00	1.00	1.00	3.00	100.00	204.39	3,386.30	3,386.30	3,386.30	3,637.54	3,710.93	17,711.76	
				EJEC.	0.00	0.00	0.00	1.00	1.00	1.00	3.00		204.39	3,386.30	3,386.30	3,386.30	3,637.54	3,710.93	17,711.76	
AOI00149002993 - 0215105 - ATENCION CON CUIDADOS PALIATIVOS EN EL ESTABLECIMIENTO DE SALUD	Muy Alta	PERSONA ATENDIDA	Acumulado Anual	PROG.	14.00	0.00	0.00	0.00	0.00	0.00	14.00	0.00	0.00	0.00	0.00	0.00	0.00	0.00	0.00	
				EJEC.	0.00	0.00	0.00	0.00	0.00	0.00	0.00		0.00	0.00	0.00	0.00	0.00	0.00	0.00	
AOI00149000059 - 0215075 - TAMIZAJE CON PAPANICOLAOU PARA DETECCION DE CANCER DE CUELLO UTERINO	Muy Alta	PERSONA TAMIZADA	Acumulado Anual	PROG.	17.00	28.00	21.00	23.00	19.00	30.00	138.00	97.10	0.00	0.00	0.00	170.00	264.00	1,225.11	1,659.11	

				EJEC.	17.00	28.00	21.00	23.00	19.00	26.00	134.00		0.00	0.00	0.00	170.00	264.00	1,225.11	1,659.11
AOI00149000364 - 0215076 - TAMIZAJE CON INSPECCION VISUAL CON ACIDO ACETICO PARA DETECCION DE CANCER DE CUELLO UTERINO	Muy Alta	PERSONA TAMIZADA	Acumulado Anual	PROG.	0.00	0.00	0.00	0.00	0.00	0.00	S.P.	S.P.	0.00	0.00	0.00	0.00	135.00	0.00	135.00
				EJEC.	0.00	0.00	0.00	0.00	0.00	0.00	0.00		0.00	0.00	0.00	0.00	135.00	0.00	135.00
AOI00149000365 - 0215071 - FUNCIONARIOS MUNICIPALES SENSIBILIZADOS PARA LA PROMOCION DE PRACTICAS Y ENTORNOS SALUDABLES PARA LA PREVENCIÓN DEL CÁNCER	Muy Alta	PERSONA CAPACITADA	Acumulado Anual	PROG.	0.00	0.00	0.00	0.00	1.00	0.00	1.00	100.00	0.00	0.00	0.00	0.00	0.00	0.00	0.00
				EJEC.	0.00	0.00	0.00	0.00	1.00	0.00	1.00		0.00	0.00	0.00	0.00	0.00	0.00	0.00
AOI00149000173 - 0215080 - TAMIZAJE PARA DETECCION DE CANCER DE COLON Y RECTO	Muy Alta	PERSONA TAMIZADA	Acumulado Anual	PROG.	0.00	0.00	0.00	13.00	0.00	0.00	13.00	100.00	0.00	0.00	0.00	0.00	0.00	160.00	160.00
				EJEC.	0.00	0.00	0.00	13.00	0.00	0.00	13.00		0.00	0.00	0.00	0.00	0.00	160.00	160.00
AOI00149001296 - 0215072 - DOCENTES CAPACITADOS PARA LA PROMOCIÓN DE PRACTICAS Y ENTORNOS SALUDABLES PARA LA PREVENCIÓN DEL CÁNCER	Muy Alta	PERSONA CAPACITADA	Acumulado Anual	PROG.	0.00	0.00	0.00	0.00	0.00	6.00	6.00	0.00	0.00	0.00	0.00	0.00	0.00	0.00	0.00
				EJEC.	0.00	0.00	0.00	0.00	0.00	0.00	0.00		0.00	0.00	0.00	0.00	0.00	0.00	0.00
AOI00149000434 - 0136006 - PROTEGER A LA NIÑA CON APLICACION DE VACUNA VPH	Muy Alta	NIÑO PROTEGIDO	Acumulado Anual	PROG.	7.00	8.00	8.00	39.00	0.00	9.00	71.00	87.32	0.00	0.00	0.00	0.00	170.00	0.00	170.00
				EJEC.	7.00	8.00	8.00	39.00	0.00	0.00	62.00		0.00	0.00	0.00	0.00	170.00	0.00	170.00
AOI00149000501 - 0215076 - TAMIZAJE CON INSPECCION VISUAL CON ACIDO ACETICO PARA DETECCION DE CANCER DE CUELLO UTERINO	Muy Alta	PERSONA TAMIZADA	Acumulado Anual	PROG.	0.00	0.00	0.00	0.00	0.00	19.00	19.00	0.00	0.00	0.00	0.00	0.00	135.00	0.00	135.00
				EJEC.	0.00	0.00	0.00	0.00	0.00	0.00	0.00		0.00	0.00	0.00	0.00	135.00	0.00	135.00
AOI00149000237 - 0215076 - TAMIZAJE CON INSPECCION VISUAL CON ACIDO ACETICO PARA DETECCION DE CANCER DE CUELLO UTERINO	Muy Alta	PERSONA TAMIZADA	Acumulado Anual	PROG.	0.00	0.00	0.00	0.00	17.00	7.00	24.00	100.00	0.00	0.00	0.00	0.00	135.00	0.00	135.00
				EJEC.	0.00	0.00	0.00	0.00	17.00	7.00	24.00		0.00	0.00	0.00	0.00	135.00	0.00	135.00
AOI00149000238 - 0215071 - FUNCIONARIOS MUNICIPALES SENSIBILIZADOS PARA LA PROMOCION DE PRACTICAS Y ENTORNOS SALUDABLES PARA LA PREVENCIÓN DEL CÁNCER	Muy Alta	PERSONA CAPACITADA	Acumulado Anual	PROG.	0.00	0.00	0.00	0.00	0.00	0.00	S.P.	S.P.	0.00	0.00	0.00	0.00	0.00	0.00	0.00
				EJEC.	0.00	0.00	0.00	0.00	0.00	0.00	0.00		0.00	0.00	0.00	0.00	0.00	0.00	0.00
AOI00149000243 - 0215081 - TAMIZAJE PARA DETECCION DE CANCER DE PROSTATA	Muy Alta	PERSONA TAMIZADA	Acumulado Anual	PROG.	0.00	0.00	25.00	3.00	0.00	8.00	36.00	100.00	0.00	0.00	0.00	0.00	0.00	0.00	0.00
				EJEC.	0.00	0.00	25.00	3.00	0.00	101.00	129.00		0.00	0.00	0.00	0.00	0.00	0.00	0.00
AOI00149000327 - 0215076 - TAMIZAJE CON INSPECCION VISUAL CON ACIDO ACETICO PARA DETECCION DE CANCER DE CUELLO UTERINO	Muy Alta	PERSONA TAMIZADA	Acumulado Anual	PROG.	1.00	1.00	0.00	3.00	0.00	4.00	9.00	100.00	0.00	0.00	0.00	0.00	0.00	0.00	0.00
				EJEC.	1.00	1.00	0.00	3.00	0.00	4.00	9.00		0.00	0.00	0.00	0.00	0.00	0.00	0.00
AOI00149000369 - 0215080 - TAMIZAJE PARA DETECCION DE CANCER DE COLON Y RECTO	Muy Alta	PERSONA TAMIZADA	Acumulado Anual	PROG.	0.00	0.00	0.00	0.00	1.00	0.00	1.00	100.00	0.00	0.00	0.00	0.00	0.00	160.00	160.00
				EJEC.	0.00	0.00	0.00	0.00	1.00	0.00	1.00		0.00	0.00	0.00	0.00	0.00	160.00	160.00
AOI00149000502 - 0215071 - FUNCIONARIOS MUNICIPALES SENSIBILIZADOS PARA LA PROMOCION DE PRACTICAS Y ENTORNOS SALUDABLES PARA LA PREVENCIÓN DEL CÁNCER	Muy Alta	PERSONA CAPACITADA	Acumulado Anual	PROG.	0.00	0.00	0.00	0.00	0.00	0.00	S.P.	S.P.	0.00	0.00	0.00	0.00	0.00	0.00	0.00
				EJEC.	0.00	0.00	0.00	0.00	0.00	0.00	0.00		0.00	0.00	0.00	0.00	0.00	0.00	0.00
AOI00149000633 - 0215072 - DOCENTES CAPACITADOS PARA LA PROMOCIÓN DE PRACTICAS Y ENTORNOS SALUDABLES PARA LA PREVENCIÓN DEL CÁNCER	Muy Alta	PERSONA CAPACITADA	Acumulado Anual	PROG.	0.00	0.00	0.00	0.00	0.00	0.00	S.P.	S.P.	0.00	0.00	0.00	0.00	0.00	0.00	0.00
				EJEC.	0.00	0.00	0.00	0.00	0.00	0.00	0.00		0.00	0.00	0.00	0.00	0.00	0.00	0.00
AOI00149000066 - 0215075 - TAMIZAJE CON PAPANICOLAOU PARA DETECCION DE CANCER DE CUELLO UTERINO	Muy Alta	PERSONA TAMIZADA	Acumulado Anual	PROG.	20.00	22.00	19.00	25.00	30.00	20.00	136.00	98.53	5,139.62	4,739.62	5,203.25	5,203.25	5,203.25	6,492.21	31,981.20
				EJEC.	20.00	22.00	19.00	25.00	30.00	18.00	134.00		5,139.62	4,739.62	5,203.25	5,203.25	5,203.25	6,492.21	31,981.20
AOI00149000170 - 0136006 - PROTEGER A LA NIÑA CON APLICACION DE VACUNA VPH	Muy Alta	NIÑO PROTEGIDO	Acumulado Anual	PROG.	0.00	0.00	0.00	31.00	0.00	0.00	31.00	100.00	0.00	0.00	0.00	0.00	221.00	0.00	221.00
				EJEC.	0.00	0.00	0.00	31.00	0.00	0.00	31.00		0.00	0.00	0.00	0.00	221.00	0.00	221.00
AOI00149000573 - 0215082 - TAMIZAJE PARA DETECCION DE CANCER DE PIEL	Muy Alta	PERSONA TAMIZADA	Acumulado Anual	PROG.	157.00	104.00	171.00	103.00	420.00	110.00	1,065.00	100.00	0.00	0.00	0.00	0.00	0.00	0.00	0.00
				EJEC.	157.00	104.00	171.00	103.00	420.00	296.00	1,251.00		0.00	0.00	0.00	0.00	0.00	0.00	0.00
AOI00149002626 - 0215072 - DOCENTES CAPACITADOS PARA LA PROMOCIÓN DE PRACTICAS Y ENTORNOS SALUDABLES PARA LA PREVENCIÓN DEL CÁNCER	Muy Alta	PERSONA CAPACITADA	Acumulado Anual	PROG.	0.00	0.00	0.00	0.00	0.00	4.00	4.00	0.00	0.00	0.00	0.00	0.00	0.00	0.00	0.00
				EJEC.	0.00	0.00	0.00	0.00	0.00	0.00	0.00		0.00	0.00	0.00	0.00	0.00	0.00	0.00
AOI00149002994 - 0215107 - FAMILIAS SENSIBILIZADOS PARA LA PROMOCIÓN DE PRACTICAS Y ENTORNOS SALUDABLES PARA LA PREVENCIÓN DEL CÁNCER	Muy Alta	FAMILIA	Acumulado Anual	PROG.	15.00	0.00	0.00	0.00	0.00	0.00	15.00	100.00	0.00	0.00	0.00	0.00	0.00	0.00	0.00
				EJEC.	5.00	5.00	8.00	6.00	0.00	0.00	24.00		0.00	0.00	0.00	0.00	0.00	0.00	0.00
AOI00149002039 - 0044195 - IMPLEMENTACIÓN DE DOCUMENTOS TÉCNICOS NORMATIVOS	Alta	INFORME	Acumulado Anual	PROG.	0.00	0.00	0.00	0.00	0.00	0.00	S.P.	S.P.	0.00	0.00	0.00	0.00	0.00	0.00	0.00
				EJEC.	0.00	0.00	0.00	0.00	0.00	0.00	0.00		0.00	0.00	0.00	0.00	0.00	0.00	0.00
AOI00149000176 - 0081801 - ATENCION DE LA PACIENTE CON LESIONES PREMALIGNAS DE CUELLO UTERINO CON ABLACION	Muy Alta	PERSONA ATENDIDA	Acumulado Anual	PROG.	0.00	0.00	0.00	0.00	0.00	0.00	S.P.	S.P.	0.00	0.00	0.00	0.00	0.00	0.00	0.00
				EJEC.	0.00	0.00	0.00	0.00	0.00	0.00	0.00		0.00	0.00	0.00	0.00	0.00	0.00	0.00
AOI00149000506 - 0215080 - TAMIZAJE PARA DETECCION	Muy Alta	PERSONA TAMIZADA	Acumulado Anual		0.00	0.00	0.00	0.00	9.00	0.00	9.00	100.00	0.00	0.00	0.00	0.00	0.00	120.00	120.00



DE CANCER DE COLON Y RECTO				PROG.																	
				EJEC.	0.00	0.00	0.00	0.00	9.00	0.00	9.00										
AOI00149003024 - 0215107 - FAMILIAS SENSIBILIZADOS PARA LA PROMOCIÓN DE PRACTICAS Y ENTORNOS SALUDABLES PARA LA PREVENCIÓN DEL CÁNCER	Muy Alta	FAMILIA	Acumulado Anual	PROG.	0.00	0.00	0.00	0.00	5.00	8.00	13.00	100.00	0.00	0.00	0.00	0.00	0.00	0.00	120.00	120.00	
				EJEC.	0.00	0.00	0.00	0.00	5.00	8.00	13.00	0.00	0.00	0.00	0.00	0.00	0.00	0.00	0.00	0.00	0.00
AOI00149000634 - 0136006 - PROTEGER A LA NIÑA CON APLICACIÓN DE VACUNA VPH	Muy Alta	NIÑO PROTEGIDO	Acumulado Anual	PROG.	10.00	10.00	0.00	23.00	0.00	2.00	45.00	97.78	0.00	0.00	0.00	0.00	170.00	0.00	170.00		
				EJEC.	10.00	10.00	0.00	23.00	0.00	1.00	44.00	0.00	0.00	0.00	0.00	170.00	0.00	170.00			
AOI00149000074 - 0215075 - TAMIZAJE CON PAPANICOLAOU PARA DETECCIÓN DE CANCER DE CUELLO UTERINO	Muy Alta	PERSONA TAMIZADA	Acumulado Anual	PROG.	9.00	19.00	29.00	12.00	14.00	18.00	101.00	99.01	5,139.62	5,039.62	5,503.25	5,588.25	6,353.67	5,557.55	33,181.96		
				EJEC.	9.00	19.00	29.00	12.00	14.00	17.00	100.00	5,139.62	5,039.62	5,503.25	5,588.25	6,353.67	5,857.55	33,481.96			
AOI00149002996 - 0215107 - FAMILIAS SENSIBILIZADOS PARA LA PROMOCIÓN DE PRACTICAS Y ENTORNOS SALUDABLES PARA LA PREVENCIÓN DEL CÁNCER	Muy Alta	FAMILIA	Acumulado Anual	PROG.	5.00	6.00	0.00	2.00	4.00	4.00	21.00	90.48	0.00	0.00	0.00	60.00	0.00	0.00	60.00		
				EJEC.	5.00	6.00	0.00	2.00	4.00	2.00	19.00	0.00	0.00	0.00	60.00	0.00	0.00	60.00			
AOI00149000334 - 0215078 - TAMIZAJE EN MUJER CON EXAMEN CLINICO DE MAMA PARA DETECCIÓN DE CANCER DE MAMA	Muy Alta	PERSONA TAMIZADA	Acumulado Anual	PROG.	20.00	6.00	7.00	21.00	17.00	30.00	101.00	94.06	0.00	0.00	0.00	0.00	0.00	0.00	0.00		
				EJEC.	20.00	6.00	7.00	21.00	17.00	24.00	95.00	0.00	0.00	0.00	0.00	0.00	0.00	0.00	0.00	0.00	
AOI00149003074 - 0215107 - FAMILIAS SENSIBILIZADOS PARA LA PROMOCIÓN DE PRACTICAS Y ENTORNOS SALUDABLES PARA LA PREVENCIÓN DEL CÁNCER	Muy Alta	FAMILIA	Acumulado Anual	PROG.	0.00	0.00	8.00	10.00	8.00	3.00	29.00	100.00	0.00	0.00	500.00	0.00	0.00	0.00	500.00		
				EJEC.	0.00	0.00	8.00	10.00	8.00	3.00	29.00	0.00	0.00	500.00	0.00	0.00	0.00	0.00	500.00		
AOI00149000241 - 0215078 - TAMIZAJE EN MUJER CON EXAMEN CLINICO DE MAMA PARA DETECCIÓN DE CANCER DE MAMA	Muy Alta	PERSONA TAMIZADA	Acumulado Anual	PROG.	12.00	3.00	15.00	17.00	3.00	28.00	78.00	89.74	0.00	0.00	0.00	0.00	0.00	0.00	0.00		
				EJEC.	12.00	3.00	15.00	17.00	3.00	20.00	70.00	0.00	0.00	0.00	0.00	0.00	0.00	0.00	0.00	0.00	
AOI00149002992 - 0215107 - FAMILIAS SENSIBILIZADOS PARA LA PROMOCIÓN DE PRACTICAS Y ENTORNOS SALUDABLES PARA LA PREVENCIÓN DEL CÁNCER	Muy Alta	FAMILIA	Acumulado Anual	PROG.	3.00	0.00	0.00	0.00	0.00	0.00	3.00	100.00	0.00	0.00	0.00	0.00	0.00	0.00	0.00		
				EJEC.	3.00	0.00	0.00	0.00	0.00	8.00	11.00	0.00	0.00	0.00	0.00	0.00	0.00	0.00	0.00	0.00	
AOI00149000632 - 0215076 - TAMIZAJE CON INSPECCION CON ACIDO ACETICO PARA DETECCIÓN DE CANCER DE CUELLO UTERINO	Muy Alta	PERSONA TAMIZADA	Acumulado Anual	PROG.	0.00	0.00	2.00	0.00	5.00	2.00	9.00	100.00	0.00	0.00	0.00	0.00	0.00	0.00	0.00		
				EJEC.	0.00	0.00	2.00	0.00	5.00	2.00	9.00	0.00	0.00	0.00	0.00	0.00	0.00	0.00	0.00	0.00	
AOI00149000635 - 0215073 - CONSEJERIA PREVENTIVA EN FACTORES DE RIESGO PARA EL CANCER	Muy Alta	PERSONA INFORMADA	Acumulado Anual	PROG.	0.00	23.00	3.00	13.00	18.00	20.00	77.00	96.10	0.00	0.00	0.00	0.00	0.00	0.00	0.00		
				EJEC.	0.00	23.00	3.00	13.00	18.00	17.00	74.00	0.00	0.00	0.00	0.00	0.00	0.00	0.00	0.00	0.00	
AOI00149000367 - 0215073 - CONSEJERIA PREVENTIVA EN FACTORES DE RIESGO PARA EL CANCER	Muy Alta	PERSONA INFORMADA	Acumulado Anual	PROG.	1.00	87.00	0.00	21.00	23.00	22.00	154.00	88.96	0.00	0.00	0.00	0.00	0.00	0.00	0.00		
				EJEC.	1.00	87.00	0.00	21.00	23.00	5.00	137.00	0.00	0.00	0.00	0.00	0.00	0.00	0.00	0.00	0.00	
AOI00149000566 - 0215076 - TAMIZAJE CON INSPECCION VISUAL CON ACIDO ACETICO PARA DETECCIÓN DE CANCER DE CUELLO UTERINO	Muy Alta	PERSONA TAMIZADA	Acumulado Anual	PROG.	1.00	3.00	4.00	0.00	7.00	10.00	25.00	64.00	0.00	0.00	0.00	0.00	135.00	0.00	135.00		
				EJEC.	1.00	3.00	4.00	0.00	7.00	1.00	16.00	0.00	0.00	0.00	0.00	135.00	0.00	135.00			
AOI00149000572 - 0215081 - TAMIZAJE PARA DETECCIÓN DE CANCER DE PROSTATA	Muy Alta	PERSONA TAMIZADA	Acumulado Anual	PROG.	0.00	0.00	0.00	53.00	3.00	12.00	68.00	89.71	0.00	0.00	0.00	0.00	0.00	0.00	0.00		
				EJEC.	0.00	0.00	0.00	53.00	3.00	5.00	61.00	0.00	0.00	0.00	0.00	0.00	0.00	0.00	0.00	0.00	
AOI00149000175 - 0215082 - TAMIZAJE PARA DETECCIÓN DE CANCER DE PIEL	Muy Alta	PERSONA TAMIZADA	Acumulado Anual	PROG.	0.00	0.00	0.00	12.00	24.00	0.00	36.00	100.00	0.00	0.00	0.00	0.00	0.00	0.00	0.00		
				EJEC.	0.00	0.00	0.00	12.00	24.00	0.00	36.00	0.00	0.00	0.00	0.00	0.00	0.00	0.00	0.00	0.00	
AOI00149000371 - 0215082 - TAMIZAJE PARA DETECCIÓN DE CANCER DE PIEL	Muy Alta	PERSONA TAMIZADA	Acumulado Anual	PROG.	0.00	0.00	1.00	27.00	0.00	36.00	64.00	100.00	0.00	0.00	0.00	0.00	0.00	0.00	0.00		
				EJEC.	0.00	0.00	1.00	27.00	0.00	37.00	65.00	0.00	0.00	0.00	0.00	0.00	0.00	0.00	0.00	0.00	
AOI00149000509 - 0081801 - ATENCION DE LA PACIENTE CON LESIONES PREMALIGNAS DE CUELLO UTERINO CON ABLACION	Muy Alta	PERSONA ATENDIDA	Acumulado Anual	PROG.	0.00	0.00	0.00	0.00	0.00	2.00	2.00	0.00	0.00	0.00	0.00	0.00	0.00	0.00	0.00		
				EJEC.	0.00	0.00	0.00	0.00	0.00	0.00	0.00	0.00	0.00	0.00	0.00	0.00	0.00	0.00	0.00	0.00	
AOI00149000570 - 0215078 - TAMIZAJE EN MUJER CON EXAMEN CLINICO DE MAMA PARA DETECCIÓN DE CANCER DE MAMA	Muy Alta	PERSONA TAMIZADA	Acumulado Anual	PROG.	56.00	58.00	34.00	23.00	94.00	122.00	387.00	100.00	0.00	0.00	0.00	0.00	0.00	0.00	0.00		
				EJEC.	56.00	58.00	34.00	23.00	94.00	122.00	387.00	0.00	0.00	0.00	0.00	0.00	0.00	0.00	0.00	0.00	
AOI00149000436 - 0215078 - TAMIZAJE EN MUJER CON EXAMEN CLINICO DE MAMA PARA DETECCIÓN DE CANCER DE MAMA	Muy Alta	PERSONA TAMIZADA	Acumulado Anual	PROG.	0.00	14.00	52.00	28.00	23.00	25.00	142.00	96.48	0.00	0.00	0.00	0.00	0.00	0.00	0.00		
				EJEC.	0.00	14.00	52.00	28.00	23.00	20.00	137.00	0.00	0.00	0.00	0.00	0.00	0.00	0.00	0.00	0.00	
AOI00149000245 - 0081801 - ATENCION DE LA PACIENTE CON LESIONES PREMALIGNAS DE CUELLO UTERINO CON ABLACION	Muy Alta	PERSONA ATENDIDA	Acumulado Anual	PROG.	0.00	0.00	0.00	0.00	0.00	0.00	S.P.	S.P.	0.00	0.00	0.00	0.00	0.00	0.00	0.00		
				EJEC.	0.00	0.00	0.00	0.00	0.00	0.00	0.00	0.00	0.00	0.00	0.00	0.00	0.00	0.00	0.00	0.00	0.00
AOI00149000432 - 0215076 - TAMIZAJE CON INSPECCION VISUAL CON ACIDO ACETICO PARA DETECCIÓN DE CANCER DE CUELLO UTERINO	Muy Alta	PERSONA TAMIZADA	Acumulado Anual	PROG.	0.00	3.00	63.00	25.00	30.00	21.00	142.00	89.44	0.00	0.00	0.00	0.00	135.00	0.00	135.00		
				EJEC.	0.00	3.00	63.00	25.00	30.00	6.00	127.00	0.00	0.00	0.00	0.00	135.00	0.00	135.00			



AOI00149000567 - 0215071 - FUNCIONARIOS MUNICIPALES SENSIBILIZADOS PARA LA PROMOCIÓN DE PRÁCTICAS Y ENTORNOS SALUDABLES PARA LA PREVENCIÓN DEL CÁNCER	Muy Alta	PERSONA CAPACITADA	Acumulado Anual	PROG.	0.00	0.00	0.00	1.00	0.00	0.00	1.00	100.00	0.00	0.00	0.00	0.00	0.00	0.00	0.00
				EJEC.	0.00	0.00	0.00	1.00	0.00	0.00	1.00	0.00	0.00	0.00	0.00	0.00	0.00	0.00	0.00
AOI00149000239 - 0136006 - PROTEGER A LA NIÑA CON APLICACION DE VACUNA VPH	Muy Alta	NIÑO PROTEGIDO	Acumulado Anual	PROG.	0.00	0.00	0.00	28.00	1.00	6.00	35.00	88.57	0.00	0.00	0.00	0.00	119.00	0.00	119.00
				EJEC.	0.00	0.00	0.00	28.00	1.00	2.00	31.00	0.00	0.00	0.00	0.00	0.00	0.00	119.00	0.00
AOI00149000244 - 0215082 - TAMIZAJE PARA DETECCION DE CANCER DE PIEL	Muy Alta	PERSONA TAMIZADA	Acumulado Anual	PROG.	0.00	0.00	34.00	0.00	0.00	0.00	34.00	100.00	0.00	0.00	0.00	0.00	0.00	0.00	0.00
				EJEC.	0.00	0.00	34.00	0.00	0.00	0.00	34.00	0.00	0.00	0.00	0.00	0.00	0.00	0.00	0.00
AOI00149000329 - 0215072 - DOCENTES CAPACITADOS PARA LA PROMOCIÓN DE PRÁCTICAS Y ENTORNOS SALUDABLES PARA LA PREVENCIÓN DEL CÁNCER	Muy Alta	PERSONA CAPACITADA	Acumulado Anual	PROG.	0.00	0.00	0.00	0.00	0.00	0.00	5.P.	S.P.	0.00	0.00	0.00	0.00	0.00	0.00	0.00
				EJEC.	0.00	0.00	0.00	0.00	0.00	0.00	0.00	0.00	0.00	0.00	0.00	0.00	0.00	0.00	0.00
AOI00149000331 - 0136006 - PROTEGER A LA NIÑA CON APLICACION DE VACUNA VPH	Muy Alta	NIÑO PROTEGIDO	Acumulado Anual	PROG.	24.00	0.00	0.00	12.00	0.00	2.00	38.00	97.37	0.00	0.00	0.00	0.00	170.00	0.00	170.00
				EJEC.	24.00	0.00	0.00	12.00	0.00	1.00	37.00	0.00	0.00	0.00	0.00	0.00	170.00	0.00	170.00
AOI00149000504 - 0215073 - CONSEJERIA PREVENTIVA EN FACTORES DE RIESGO PARA EL CANCER	Muy Alta	PERSONA INFORMADA	Acumulado Anual	PROG.	0.00	16.00	9.00	53.00	7.00	50.00	135.00	84.44	62.50	0.00	0.00	0.00	0.00	0.00	62.50
				EJEC.	0.00	16.00	9.00	53.00	7.00	29.00	114.00	0.00	0.00	0.00	0.00	0.00	0.00	0.00	0.00
AOI00149000508 - 0215082 - TAMIZAJE PARA DETECCION DE CANCER DE PIEL	Muy Alta	PERSONA TAMIZADA	Acumulado Anual	PROG.	34.00	28.00	20.00	94.00	68.00	74.00	318.00	100.00	0.00	0.00	0.00	0.00	0.00	0.00	0.00
				EJEC.	34.00	28.00	20.00	94.00	68.00	96.00	340.00	0.00	0.00	0.00	0.00	0.00	0.00	0.00	0.00
AOI00149000014 - 0215075 - TAMIZAJE CON PAPANICOLAOU PARA DETECCION DE CANCER DE CUELLO UTERINO	Muy Alta	PERSONA TAMIZADA	Acumulado Anual	PROG.	20.00	26.00	37.00	31.00	29.00	40.00	183.00	98.91	5,139.62	4,739.62	5,203.25	5,288.25	6,391.25	5,522.59	32,284.58
				EJEC.	20.00	26.00	37.00	31.00	29.00	38.00	181.00	5,139.62	4,739.62	5,203.25	5,288.25	6,391.25	5,522.59	32,284.58	
AOI00149001112 - 0215072 - DOCENTES CAPACITADOS PARA LA PROMOCIÓN DE PRÁCTICAS Y ENTORNOS SALUDABLES PARA LA PREVENCIÓN DEL CÁNCER	Muy Alta	PERSONA CAPACITADA	Acumulado Anual	PROG.	0.00	0.00	0.00	0.00	0.00	4.00	4.00	0.00	0.00	0.00	0.00	0.00	0.00	0.00	0.00
				EJEC.	0.00	0.00	0.00	0.00	0.00	0.00	0.00	0.00	0.00	0.00	0.00	0.00	0.00	0.00	0.00
AOI00149000433 - 0215071 - FUNCIONARIOS MUNICIPALES SENSIBILIZADOS PARA LA PROMOCIÓN DE PRÁCTICAS Y ENTORNOS SALUDABLES PARA LA PREVENCIÓN DEL CÁNCER	Muy Alta	PERSONA CAPACITADA	Acumulado Anual	PROG.	0.00	0.00	0.00	1.00	0.00	1.00	2.00	100.00	0.00	0.00	0.00	0.00	0.00	0.00	0.00
				EJEC.	0.00	0.00	0.00	1.00	0.00	1.00	2.00	0.00	0.00	0.00	0.00	0.00	0.00	0.00	0.00
AOI00149000568 - 0136006 - PROTEGER A LA NIÑA CON APLICACION DE VACUNA VPH	Muy Alta	NIÑO PROTEGIDO	Acumulado Anual	PROG.	1.00	0.00	0.00	16.00	0.00	5.00	22.00	90.91	0.00	0.00	0.00	0.00	170.00	0.00	170.00
				EJEC.	1.00	0.00	0.00	16.00	0.00	3.00	20.00	0.00	0.00	0.00	0.00	170.00	0.00	170.00	
AOI00149000503 - 0136006 - PROTEGER A LA NIÑA CON APLICACION DE VACUNA VPH	Muy Alta	NIÑO PROTEGIDO	Acumulado Anual	PROG.	0.00	0.00	0.00	27.00	0.00	0.00	27.00	100.00	0.00	0.00	0.00	0.00	136.00	0.00	136.00
				EJEC.	0.00	0.00	0.00	27.00	0.00	0.00	27.00	0.00	0.00	0.00	0.00	136.00	0.00	136.00	
AOI00149000631 - 0215075 - TAMIZAJE CON PAPANICOLAOU PARA DETECCION DE CANCER DE CUELLO UTERINO	Muy Alta	PERSONA TAMIZADA	Acumulado Anual	PROG.	13.00	13.00	17.00	11.00	8.00	17.00	79.00	94.94	0.00	0.00	0.00	85.00	76.00	711.33	872.33
				EJEC.	13.00	13.00	17.00	11.00	8.00	13.00	75.00	0.00	0.00	0.00	85.00	76.00	711.33	872.33	
AOI00149000636 - 0215078 - TAMIZAJE EN MUJER CON EXAMEN CLINICO DE MAMA PARA DETECCION DE CANCER DE MAMA	Muy Alta	PERSONA TAMIZADA	Acumulado Anual	PROG.	19.00	11.00	10.00	10.00	0.00	12.00	62.00	95.16	0.00	0.00	0.00	0.00	0.00	0.00	0.00
				EJEC.	19.00	11.00	10.00	10.00	0.00	9.00	59.00	0.00	0.00	0.00	0.00	0.00	0.00	0.00	0.00
AOI00149000366 - 0136006 - PROTEGER A LA NIÑA CON APLICACION DE VACUNA VPH	Muy Alta	NIÑO PROTEGIDO	Acumulado Anual	PROG.	0.00	0.00	0.00	14.00	0.00	0.00	14.00	100.00	0.00	0.00	0.00	0.00	170.00	0.00	170.00
				EJEC.	0.00	0.00	0.00	14.00	0.00	0.00	14.00	0.00	0.00	0.00	0.00	170.00	0.00	170.00	
AOI00149000370 - 0215081 - TAMIZAJE PARA DETECCION DE CANCER DE PROSTATA	Muy Alta	PERSONA TAMIZADA	Acumulado Anual	PROG.	0.00	0.00	4.00	3.00	29.00	7.00	43.00	83.72	0.00	0.00	0.00	0.00	0.00	0.00	0.00
				EJEC.	0.00	0.00	4.00	3.00	29.00	0.00	36.00	0.00	0.00	0.00	0.00	0.00	0.00	0.00	0.00
AOI00149000500 - 0215075 - TAMIZAJE CON PAPANICOLAOU PARA DETECCION DE CANCER DE CUELLO UTERINO	Muy Alta	PERSONA TAMIZADA	Acumulado Anual	PROG.	6.00	16.00	10.00	11.00	57.00	35.00	135.00	88.89	0.00	0.00	0.00	85.00	392.00	910.00	1,387.00
				EJEC.	6.00	16.00	10.00	11.00	57.00	20.00	120.00	0.00	0.00	0.00	85.00	392.00	899.88	1,376.88	
AOI00149001545 - 0081801 - ATENCION DE LA PACIENTE CON LESIONES PREMALIGNAS DE CUELLO UTERINO CON ABLACION	Muy Alta	PERSONA ATENDIDA	Acumulado Anual	PROG.	0.00	0.00	0.00	0.00	0.00	1.00	1.00	0.00	0.00	0.00	0.00	0.00	0.00	0.00	0.00
				EJEC.	0.00	0.00	0.00	0.00	0.00	0.00	0.00	0.00	0.00	0.00	0.00	0.00	0.00	0.00	0.00
AOI00149000569 - 0215073 - CONSEJERIA PREVENTIVA EN FACTORES DE RIESGO PARA EL CANCER	Muy Alta	PERSONA INFORMADA	Acumulado Anual	PROG.	3.00	148.00	111.00	243.00	54.00	50.00	609.00	100.00	0.00	0.00	0.00	0.00	0.00	0.00	0.00
				EJEC.	3.00	148.00	111.00	243.00	54.00	382.00	941.00	0.00	0.00	0.00	0.00	0.00	0.00	0.00	0.00
AOI00149000174 - 0215081 - TAMIZAJE PARA DETECCION DE CANCER DE PROSTATA	Muy Alta	PERSONA TAMIZADA	Acumulado Anual	PROG.	0.00	0.00	13.00	8.00	8.00	8.00	37.00	72.97	0.00	0.00	0.00	0.00	0.00	0.00	0.00
				EJEC.	0.00	0.00	0.00	13.00	8.00	6.00	27.00	0.00	0.00	0.00	0.00	0.00	0.00	0.00	0.00
AOI00149000172 - 0215078 - TAMIZAJE EN MUJER CON EXAMEN CLINICO DE MAMA PARA DETECCION DE CANCER DE MAMA	Muy Alta	PERSONA TAMIZADA	Acumulado Anual	PROG.	5.00	7.00	10.00	14.00	9.00	8.00	53.00	100.00	0.00	0.00	0.00	0.00	0.00	0.00	0.00
				EJEC.	5.00	7.00	10.00	14.00	9.00	16.00	61.00	0.00	0.00	0.00	0.00	0.00	0.00	0.00	0.00



AOI00149000438 - 0215081 - TAMIZAJE PARA DETECCION DE CANCER DE PROSTATA	Muy Alta	PERSONA TAMIZADA	Acumulado Anual	PROG.	0.00	0.00	53.00	0.00	9.00	6.00	68.00	92.65	0.00	0.00	0.00	0.00	0.00	0.00	0.00	
				EJEC.	0.00	0.00	53.00	0.00	9.00	1.00	63.00					0.00	0.00	0.00	0.00	0.00
AOI00149000505 - 0215078 - TAMIZAJE EN MUJER CON EXAMEN CLINICO DE MAMA PARA DETECCION DE CANCER DE MAMA	Muy Alta	PERSONA TAMIZADA	Acumulado Anual	PROG.	5.00	10.00	4.00	21.00	30.00	15.00	85.00	91.76	0.00	0.00	0.00	0.00	0.00	0.00	0.00	0.00
				EJEC.	5.00	10.00	4.00	21.00	30.00	8.00	78.00					0.00	0.00	0.00	0.00	0.00
AOI00149000338 - 0215082 - TAMIZAJE PARA DETECCION DE CANCER DE PIEL	Muy Alta	PERSONA TAMIZADA	Acumulado Anual	PROG.	8.00	15.00	13.00	16.00	5.00	20.00	77.00	76.62	0.00	0.00	0.00	0.00	0.00	0.00	0.00	0.00
				EJEC.	8.00	15.00	13.00	16.00	5.00	2.00	59.00					0.00	0.00	0.00	0.00	0.00
AOI00149000431 - 0215075 - TAMIZAJE CON PAPANICOLAOU PARA DETECCION DE CANCER DE CUELLO UTERINO	Muy Alta	PERSONA TAMIZADA	Acumulado Anual	PROG.	6.00	20.00	114.00	66.00	46.00	40.00	292.00	100.00	227.70	3,086.30	3,086.30	3,171.30	3,258.30	4,707.80	17,537.70	
				EJEC.	6.00	20.00	114.00	66.00	46.00	55.00	307.00					227.70	3,086.30	3,086.30	3,171.30	3,258.30
AOI00149000439 - 0215082 - TAMIZAJE PARA DETECCION DE CANCER DE PIEL	Muy Alta	PERSONA TAMIZADA	Acumulado Anual	PROG.	0.00	9.00	83.00	1.00	72.00	88.00	253.00	79.05	0.00	0.00	0.00	0.00	0.00	0.00	0.00	0.00
				EJEC.	0.00	9.00	83.00	1.00	72.00	35.00	200.00					0.00	0.00	0.00	0.00	0.00
AOI00149002995 - 0215107 - FAMILIAS SENSIBILIZADOS PARA LA PROMOCION DE PRACTICAS Y ENTORNOS SALUDABLES PARA LA PREVENCIÓN DEL CÁNCER	Muy Alta	FAMILIA	Acumulado Anual	PROG.	5.00	0.00	0.00	0.00	5.00	3.00	13.00	92.31	0.00	0.00	0.00	0.00	0.00	0.00	0.00	0.00
				EJEC.	5.00	0.00	0.00	0.00	5.00	2.00	12.00					0.00	0.00	0.00	0.00	0.00
AOI00149001372 - 0215072 - DOCENTES CAPACITADOS PARA LA PROMOCION DE PRACTICAS Y ENTORNOS SALUDABLES PARA LA PREVENCIÓN DEL CÁNCER	Muy Alta	PERSONA CAPACITADA	Acumulado Anual	PROG.	0.00	0.00	0.00	0.00	0.00	4.00	4.00	0.00	0.00	0.00	0.00	0.00	0.00	0.00	0.00	0.00
				EJEC.	0.00	0.00	0.00	0.00	0.00	0.00	0.00					0.00	0.00	0.00	0.00	0.00
AOI00149000571 - 0215080 - TAMIZAJE PARA DETECCION DE CANCER DE COLON Y RECTO	Muy Alta	PERSONA TAMIZADA	Acumulado Anual	PROG.	0.00	0.00	0.00	1.00	2.00	1.00	4.00	100.00	0.00	0.00	0.00	0.00	0.00	120.00	120.00	
				EJEC.	0.00	0.00	0.00	1.00	2.00	1.00	4.00					0.00	0.00	0.00	0.00	120.00
AOI00149000240 - 0215073 - CONSEJERIA PREVENTIVA EN FACTORES DE RIESGO PARA EL CANCER	Muy Alta	PERSONA INFORMADA	Acumulado Anual	PROG.	2.00	37.00	26.00	34.00	103.00	65.00	267.00	100.00	0.00	0.00	0.00	0.00	0.00	0.00	0.00	0.00
				EJEC.	2.00	37.00	26.00	34.00	103.00	72.00	274.00					0.00	0.00	0.00	0.00	0.00
AOI00149000437 - 0215080 - TAMIZAJE PARA DETECCION DE CANCER DE COLON Y RECTO	Muy Alta	PERSONA TAMIZADA	Acumulado Anual	PROG.	0.00	0.00	0.00	0.00	9.00	4.00	13.00	84.62	0.00	0.00	0.00	0.00	0.00	120.00	120.00	
				EJEC.	0.00	0.00	0.00	0.00	9.00	2.00	11.00					0.00	0.00	0.00	0.00	120.00
AOI00149000507 - 0215081 - TAMIZAJE PARA DETECCION DE CANCER DE PROSTATA	Muy Alta	PERSONA TAMIZADA	Acumulado Anual	PROG.	0.00	0.00	16.00	4.00	9.00	9.00	38.00	76.32	0.00	0.00	0.00	0.00	0.00	0.00	0.00	0.00
				EJEC.	0.00	0.00	16.00	4.00	9.00	0.00	29.00					0.00	0.00	0.00	0.00	0.00
AOI001490001607 - 0215072 - DOCENTES CAPACITADOS PARA LA PROMOCION DE PRACTICAS Y ENTORNOS SALUDABLES PARA LA PREVENCIÓN DEL CÁNCER	Muy Alta	PERSONA CAPACITADA	Acumulado Anual	PROG.	0.00	0.00	21.00	6.00	0.00	7.00	34.00	79.41	0.00	0.00	0.00	0.00	0.00	0.00	0.00	0.00
				EJEC.	0.00	0.00	21.00	6.00	0.00	0.00	27.00					0.00	0.00	0.00	0.00	0.00
AOI00149000169 - 0215071 - FUNCIONARIOS MUNICIPALES SENSIBILIZADOS PARA LA PROMOCION DE PRACTICAS Y ENTORNOS SALUDABLES PARA LA PREVENCIÓN DEL CÁNCER	Muy Alta	PERSONA CAPACITADA	Acumulado Anual	PROG.	0.00	0.00	0.00	0.00	0.00	0.00	S.P.	S.P.	0.00	0.00	0.00	0.00	0.00	0.00	0.00	0.00
				EJEC.	0.00	0.00	0.00	0.00	0.00	0.00	0.00					0.00	0.00	0.00	0.00	0.00
AOI00149000171 - 0215073 - CONSEJERIA PREVENTIVA EN FACTORES DE RIESGO PARA EL CANCER	Muy Alta	PERSONA INFORMADA	Acumulado Anual	PROG.	15.00	7.00	41.00	60.00	44.00	40.00	207.00	99.52	0.00	0.00	0.00	0.00	0.00	0.00	0.00	0.00
				EJEC.	15.00	7.00	41.00	60.00	44.00	39.00	206.00					0.00	0.00	0.00	0.00	0.00
AOI00149003128 - 0215107 - FAMILIAS SENSIBILIZADOS PARA LA PROMOCION DE PRACTICAS Y ENTORNOS SALUDABLES PARA LA PREVENCIÓN DEL CÁNCER	Muy Alta	FAMILIA	Acumulado Anual	PROG.	0.00	5.00	0.00	10.00	5.00	0.00	20.00	100.00	0.00	0.00	0.00	440.00	0.00	0.00	0.00	440.00
				EJEC.	0.00	5.00	0.00	10.00	5.00	0.00	20.00					0.00	0.00	0.00	440.00	0.00
AOI00149000242 - 0215080 - TAMIZAJE PARA DETECCION DE CANCER DE COLON Y RECTO	Muy Alta	PERSONA TAMIZADA	Acumulado Anual	PROG.	0.00	0.00	25.00	0.00	0.00	8.00	33.00	100.00	0.00	0.00	0.00	0.00	0.00	120.00	120.00	
				EJEC.	0.00	0.00	25.00	0.00	0.00	9.00	34.00					0.00	0.00	0.00	0.00	120.00
AOI00149000333 - 0215073 - CONSEJERIA PREVENTIVA EN FACTORES DE RIESGO PARA EL CANCER	Muy Alta	PERSONA INFORMADA	Acumulado Anual	PROG.	21.00	42.00	33.00	36.00	87.00	40.00	259.00	100.00	0.00	0.00	0.00	0.00	0.00	0.00	0.00	0.00
				EJEC.	21.00	42.00	33.00	36.00	87.00	60.00	279.00					0.00	0.00	0.00	0.00	0.00
AOI00149000030 - 0215075 - TAMIZAJE CON PAPANICOLAOU PARA DETECCION DE CANCER DE CUELLO UTERINO	Muy Alta	PERSONA TAMIZADA	Acumulado Anual	PROG.	13.00	18.00	21.00	19.00	42.00	45.00	158.00	92.41	5,139.62	4,739.62	5,203.25	5,288.25	5,683.25	7,587.00	33,640.99	
				EJEC.	13.00	18.00	21.00	19.00	42.00	33.00	146.00					5,139.62	4,739.62	5,203.25	5,288.25	5,683.25
AOI00149000168 - 0215076 - TAMIZAJE CON INSPECCION VISUAL CON ACIDO ACETICO PARA DETECCION DE CANCER DE CUELLO UTERINO	Muy Alta	PERSONA TAMIZADA	Acumulado Anual	PROG.	2.00	6.00	2.00	0.00	0.00	0.00	10.00	100.00	0.00	0.00	0.00	0.00	135.00	0.00	135.00	
				EJEC.	2.00	6.00	2.00	0.00	0.00	0.00	10.00					0.00	0.00	0.00	135.00	0.00
AOI00149000930 - 0215072 - DOCENTES CAPACITADOS PARA LA PROMOCION DE PRACTICAS Y ENTORNOS SALUDABLES PARA LA PREVENCIÓN DEL CÁNCER	Muy Alta	PERSONA CAPACITADA	Acumulado Anual	PROG.	0.00	0.00	0.00	0.00	0.00	5.00	5.00	0.00	0.00	0.00	0.00	0.00	0.00	0.00	0.00	0.00
				EJEC.	0.00	0.00	0.00	0.00	0.00	0.00	0.00					0.00	0.00	0.00	0.00	0.00
AOI001490002990 - 0215107 - FAMILIAS SENSIBILIZADOS PARA LA PROMOCION DE PRACTICAS Y ENTORNOS SALUDABLES PARA LA PREVENCIÓN DEL CÁNCER	Muy Alta	FAMILIA	Acumulado Anual	PROG.	0.00	0.00	0.00	0.00	0.00	5.00	5.00	100.00	0.00	0.00	0.00	0.00	0.00	0.00	0.00	0.00
				EJEC.	0.00	0.00	0.00	0.00	0.00	5.00	5.00					0.00	0.00	0.00	0.00	0.00



AOI00149000368 - 0215078 - TAMIZAJE EN MUJER CON EXAMEN CLINICO DE MAMA PARA DETECCION DE CANCER DE MAMA	Muy Alta	PERSONA TAMIZADA	Acumulado Anual	PROG.	3.00	7.00	14.00	10.00	4.00	10.00	48.00	97.92	0.00	0.00	0.00	0.00	0.00	0.00	0.00		
				EJEC.	3.00	7.00	14.00	10.00	4.00	9.00	47.00		0.00	0.00	0.00	0.00	0.00	0.00	0.00		
EJECUCIÓN FÍSICA POR AEI.02.07:												82.9	EJECUCIÓN FINANCIERA POR AEI.02.07:								174,482.51
AEI.02.09 ATENCIÓN INTEGRAL Y OPORTUNA DE EMERGENCIAS Y URGENCIAS MÉDICAS PARA LA POBLACIÓN																					
AOI00149000247 - 5005906 - SERVICIO DE TRANSPORTE ASISTIDO DE LA EMERGENCIA TERRESTRE	Muy Alta	ATENCIÓN	Acumulado Anual	PROG.	8.00	9.00	9.00	11.00	9.00	15.00	61.00	100.00	350.00	4,357.30	9,437.30	9,327.30	6,399.30	13,415.80	43,287.00		
				EJEC.	8.00	9.00	9.00	11.00	9.00	15.00	61.00		350.00	4,357.30	9,437.30	9,327.30	6,399.30	13,415.80	43,287.00		
AOI00149000060 - 5005902 - ATENCIÓN DE LA EMERGENCIA Y URGENCIA BÁSICA	Muy Alta	ATENCIÓN	Acumulado Anual	PROG.	50.00	50.00	70.00	96.00	66.00	50.00	382.00	99.48	28,411.62	26,411.62	27,931.63	27,931.63	31,820.63	27,931.63	170,438.76		
				EJEC.	50.00	50.00	70.00	96.00	66.00	48.00	380.00		28,411.62	26,411.62	27,931.63	27,931.63	31,820.63	27,931.63	170,438.76		
AOI00149002034 - 5005138 - MONITOREO, SUPERVISIÓN Y EVALUACIÓN DEL PROGRAMA PRESUPUESTAL	Alta	INFORME	Acumulado Anual	PROG.	0.00	0.00	1.00	0.00	0.00	0.00	1.00	100.00	5,517.37	5,127.37	5,591.00	5,801.00	16,581.00	6,382.78	45,000.52		
				EJEC.	0.00	0.00	1.00	0.00	0.00	0.00	1.00		5,517.37	5,127.37	5,591.00	5,801.00	16,581.00	6,382.78	45,000.52		
AOI00149001829 - 5002825 - ATENCIÓN DE URGENCIAS (PRIORIDAD III O IV) EN MÓDULOS DE ATENCIÓN AMBULATORIA	Muy Alta	ATENCIÓN	Acumulado Anual	PROG.	0.00	0.00	0.00	0.00	0.00	0.00	S.P.	S.P.	0.00	0.00	0.00	0.00	0.00	0.00	0.00		
				EJEC.	0.00	0.00	0.00	0.00	0.00	0.00	0.00		0.00	0.00	0.00	0.00	0.00	0.00	0.00		
AOI00149000178 - 5005901 - ATENCIÓN DE TRIAJE	Muy Alta	ATENCIÓN	Acumulado Anual	PROG.	100.00	200.00	120.00	200.00	180.00	155.00	955.00	99.48	389.70	4,748.30	4,748.30	3,530.00	4,748.30	5,978.30	24,142.90		
				EJEC.	100.00	200.00	120.00	200.00	180.00	150.00	950.00		389.70	4,748.30	4,748.30	3,530.00	4,748.30	5,978.30	24,142.90		
AOI00149000441 - 5005902 - ATENCIÓN DE LA EMERGENCIA Y URGENCIA BÁSICA	Muy Alta	ATENCIÓN	Acumulado Anual	PROG.	40.00	40.00	30.00	30.00	40.00	40.00	220.00	88.18	16,628.83	15,278.83	16,123.20	16,123.20	18,456.72	16,123.20	98,733.98		
				EJEC.	40.00	40.00	30.00	30.00	40.00	14.00	194.00		16,628.83	15,278.83	16,123.20	16,123.20	18,456.72	16,123.20	98,733.98		
AOI00149002301 - 5005906 - SERVICIO DE TRANSPORTE ASISTIDO DE LA EMERGENCIA TERRESTRE	Muy Alta	ATENCIÓN	Acumulado Anual	PROG.	17.00	17.00	17.00	18.00	21.00	21.00	111.00	100.00	0.00	190.00	8,385.00	36,373.76	952.00	35,098.50	80,999.26		
				EJEC.	17.00	17.00	17.00	18.00	21.00	21.00	111.00		0.00	190.00	8,385.00	36,373.76	952.00	35,098.50	80,999.26		
AOI00149000019 - 5005905 - ATENCIÓN DE LA EMERGENCIA QUIRÚRGICA	Muy Alta	ATENCIÓN	Acumulado Anual	PROG.	60.00	60.00	60.00	73.00	68.00	50.00	371.00	99.46	61,078.23	56,228.23	60,882.64	60,882.64	61,382.64	61,182.62	361,637.00		
				EJEC.	60.00	60.00	60.00	73.00	68.00	48.00	369.00		61,078.23	56,228.23	60,882.64	60,882.64	61,382.64	61,182.62	361,637.00		
AOI00149003129 - 5002825 - ATENCIÓN DE URGENCIAS (PRIORIDAD III O IV) EN MÓDULOS DE ATENCIÓN AMBULATORIA	Muy Alta	ATENCIÓN	Acumulado Anual	PROG.	1.00	0.00	0.00	0.00	0.00	0.00	1.00	0.00	0.00	0.00	0.00	0.00	0.00	0.00	0.00		
				EJEC.	0.00	0.00	0.00	0.00	0.00	0.00	0.00		0.00	0.00	0.00	0.00	0.00	0.00	0.00		
AOI00149000075 - 5005906 - SERVICIO DE TRANSPORTE ASISTIDO DE LA EMERGENCIA TERRESTRE	Muy Alta	ATENCIÓN	Acumulado Anual	PROG.	10.00	10.00	11.00	9.00	8.00	12.00	60.00	100.00	0.00	0.00	0.00	0.00	1,326.00	7,198.50	8,524.50		
				EJEC.	10.00	10.00	11.00	9.00	8.00	12.00	60.00		0.00	0.00	0.00	0.00	1,326.00	7,198.50	8,524.50		
AOI00149000511 - 5005906 - SERVICIO DE TRANSPORTE ASISTIDO DE LA EMERGENCIA TERRESTRE	Muy Alta	ATENCIÓN	Acumulado Anual	PROG.	5.00	5.00	2.00	7.00	4.00	4.00	27.00	100.00	171.00	2,071.00	5,106.00	2,071.00	3,176.00	5,549.50	18,144.50		
				EJEC.	5.00	5.00	2.00	7.00	4.00	4.00	27.00		171.00	2,071.00	5,106.00	2,071.00	3,176.00	5,549.50	18,144.50		
AOI00149002035 - 5005139 - ASISTENCIA TÉCNICA Y CAPACITACIÓN	Alta	PERSONA	Acumulado Anual	PROG.	0.00	0.00	25.00	0.00	0.00	0.00	25.00	100.00	0.00	0.00	1,092.00	4,860.00	634.16	385.00	6,971.16		
				EJEC.	0.00	0.00	25.00	0.00	0.00	0.00	25.00		0.00	0.00	1,092.00	4,860.00	634.16	385.00	6,971.16		
AOI00149003257 - 5005905 - ATENCIÓN DE LA EMERGENCIA QUIRÚRGICA	Muy Alta	ATENCIÓN	Acumulado Anual	PROG.	30.00	30.00	30.00	30.00	30.00	30.00	180.00	83.33	14,326.98	13,126.98	13,805.79	13,805.79	13,955.79	13,805.79	82,827.12		
				EJEC.	30.00	30.00	30.00	30.00	30.00	0.00	150.00		14,326.98	13,126.98	13,805.79	13,805.79	13,955.79	13,805.79	82,827.12		
AOI00149001918 - 5005902 - ATENCIÓN DE LA EMERGENCIA Y URGENCIA BÁSICA	Muy Alta	ATENCIÓN	Acumulado Anual	PROG.	25.00	25.00	25.00	25.00	14.00	25.00	139.00	94.96	16,237.17	14,787.17	15,530.23	15,530.23	18,641.59	15,530.23	96,256.62		
				EJEC.	25.00	25.00	25.00	25.00	14.00	18.00	132.00		16,237.17	14,787.17	15,530.23	15,530.23	18,641.59	15,530.23	96,256.62		
AOI00149002983 - 5005898 - ENTRENAMIENTO DE LA POBLACIÓN EN ACCIONES DE PRIMERA RESPUESTA FRENTE A LAS EMERGENCIAS Y URGENCIAS MÉDICAS	Muy Alta	PERSONA	Acumulado Anual	PROG.	0.00	0.00	0.00	0.00	0.00	0.00	S.P.	S.P.	0.00	0.00	0.00	0.00	0.00	0.00	0.00		
				EJEC.	0.00	0.00	0.00	0.00	0.00	0.00	0.00		0.00	0.00	0.00	0.00	0.00	0.00	0.00		
AOI00149003252 - 5005902 - ATENCIÓN DE LA EMERGENCIA Y URGENCIA BÁSICA	Muy Alta	ATENCIÓN	Acumulado Anual	PROG.	90.00	90.00	90.00	90.00	90.00	90.00	540.00	83.33	113,016.72	108,529.33	125,081.03	125,081.03	148,424.60	121,427.23	741,559.94		
				EJEC.	90.00	90.00	90.00	90.00	90.00	0.00	450.00		113,016.72	108,529.33	125,081.03	125,081.03	148,424.60	121,427.23	741,559.94		
AOI00149003258 - 5005905 - ATENCIÓN DE LA EMERGENCIA QUIRÚRGICA	Muy Alta	ATENCIÓN	Acumulado Anual	PROG.	40.00	40.00	40.00	40.00	40.00	40.00	240.00	100.00	4,140.38	3,590.38	3,928.79	3,928.79	3,928.79	3,928.79	23,445.92		
				EJEC.	40.00	40.00	40.00	40.00	40.00	40.00	240.00		4,140.38	3,590.38	3,928.79	3,928.79	3,928.79	3,928.79	23,445.92		
AOI00149002305 - 5005902 - ATENCIÓN DE LA EMERGENCIA Y URGENCIA BÁSICA	Muy Alta	ATENCIÓN	Acumulado Anual	PROG.	25.00	25.00	25.00	25.00	20.00	28.00	148.00	93.24	13,139.43	8,349.05	9,002.15	9,002.15	13,669.19	9,002.15	62,164.12		
				EJEC.	25.00	25.00	25.00	25.00	20.00	18.00	138.00		13,139.43	8,349.05	9,002.15	9,002.15	13,669.19	9,002.15	62,164.12		
AOI00149003253 - 5005902 - ATENCIÓN DE LA EMERGENCIA Y URGENCIA BÁSICA	Muy Alta	ATENCIÓN	Acumulado Anual	PROG.	90.00	90.00	90.00	90.00	90.00	100.00	550.00	81.82	41,657.09	33,917.47	38,954.19	41,633.74	44,226.91	41,633.74	242,023.14		
				EJEC.	90.00	90.00	90.00	90.00	90.00	0.00	450.00		41,657.09	33,917.47	38,954.19	41,633.74	44,226.91	41,633.74	242,023.14		
AOI00149000031 - 5005902 - ATENCIÓN DE LA EMERGENCIA Y URGENCIA BÁSICA	Muy Alta	ATENCIÓN	Acumulado Anual	PROG.	50.00	67.00	59.00	64.00	80.00	60.00	380.00	97.63	25,198.12	22,798.12	24,192.16	24,192.16	31,206.20	24,192.16	151,778.92		



				EJEC.	50.00	67.00	59.00	64.00	80.00	51.00	371.00		25,198.12	22,798.12	24,192.16	24,192.16	31,206.20	24,192.16	151,778.92		
AOI00149002040 - 5002830 - IMPLEMENTACIÓN DE DOCUMENTOS TÉCNICOS NORMATIVOS	Alta	INFORME	Acumulado Anual	PROG.	0.00	0.00	0.00	1.00	0.00	0.00	1.00	100.00	0.00	0.00	0.00	180.00	1,517.56	683.81	2,381.37		
				EJEC.	0.00	0.00	0.00	1.00	0.00	0.00	1.00		0.00	0.00	0.00	180.00	1,517.56	683.81	2,381.37		
AOI00149000043 - 5005902 - ATENCION DE LA EMERGENCIA Y URGENCIA BASICA	Muy Alta	ATENCION	Acumulado Anual	PROG.	40.00	54.00	40.00	40.00	48.00	48.00	270.00	100.00	27,690.00	24,990.00	26,946.12	26,946.12	31,613.12	26,946.12	165,131.48		
				EJEC.	40.00	54.00	40.00	40.00	48.00	50.00	272.00		27,690.00	24,990.00	26,946.12	26,946.12	31,613.12	26,946.12	165,131.48		
AOI00149002303 - 5005903 - ATENCION DE LA EMERGENCIA Y URGENCIA ESPECIALIZADA	Muy Alta	ATENCION	Acumulado Anual	PROG.	40.00	52.00	30.00	47.00	40.00	40.00	249.00	100.00	0.00	0.00	0.00	0.00	0.00	0.00	0.00		
				EJEC.	40.00	52.00	30.00	47.00	40.00	52.00	261.00		0.00	0.00	0.00	0.00	0.00	0.00	0.00		
AOI00149003201 - 5002825 - ATENCION DE URGENCIAS (PRIORIDAD III O IV) EN MODULOS DE ATENCION AMBULATORIA	Muy Alta	ATENCION	Acumulado Anual	PROG.	0.00	0.00	0.00	0.00	0.00	0.00	S.P.	S.P.	0.00	0.00	0.00	0.00	0.00	0.00	0.00		
				EJEC.	0.00	0.00	0.00	0.00	0.00	0.00	0.00		0.00	0.00	0.00	0.00	0.00	0.00	0.00		
AOI00149000093 - 5005905 - ATENCION DE LA EMERGENCIA QUIRURGICA	Muy Alta	ATENCION	Acumulado Anual	PROG.	0.00	4.00	10.00	9.00	12.00	7.00	42.00	90.48	6,113.02	6,113.02	5,626.65	5,626.65	6,876.65	6,051.65	36,407.64		
				EJEC.	0.00	4.00	10.00	9.00	12.00	3.00	38.00		6,113.02	6,113.02	5,626.65	5,626.65	6,876.65	6,051.65	36,407.64		
AOI00149000579 - 5005906 - SERVICIO DE TRANSPORTE ASISTIDO DE LA EMERGENCIA TERRESTRE	Muy Alta	ATENCION	Acumulado Anual	PROG.	10.00	10.00	21.00	14.00	12.00	12.00	79.00	100.00	162.00	1,962.00	12,762.00	2,712.00	3,288.00	7,914.30	28,800.30		
				EJEC.	10.00	10.00	21.00	14.00	12.00	12.00	79.00		162.00	1,962.00	12,762.00	2,712.00	3,288.00	7,914.30	28,800.30		
AOI00149000645 - 5005906 - SERVICIO DE TRANSPORTE ASISTIDO DE LA EMERGENCIA TERRESTRE	Muy Alta	ATENCION	Acumulado Anual	PROG.	5.00	5.00	4.00	5.00	4.00	3.00	26.00	100.00	0.00	0.00	0.00	250.00	1,241.00	2,920.50	4,411.50		
				EJEC.	5.00	5.00	4.00	5.00	4.00	3.00	26.00		0.00	0.00	0.00	250.00	1,241.00	2,920.50	4,411.50		
AOI00149000932 - 5005903 - ATENCION DE LA EMERGENCIA Y URGENCIA ESPECIALIZADA	Muy Alta	ATENCION	Acumulado Anual	PROG.	100.00	100.00	170.00	112.00	120.00	100.00	702.00	100.00	0.00	0.00	0.00	0.00	0.00	990.00	990.00		
				EJEC.	100.00	100.00	170.00	112.00	120.00	100.00	702.00		0.00	0.00	0.00	0.00	0.00	990.00	990.00		
AOI00149000373 - 5005901 - ATENCION DE TRIAJE	Muy Alta	ATENCION	Acumulado Anual	PROG.	40.00	52.00	70.00	47.00	81.00	80.00	370.00	92.43	0.00	0.00	0.00	0.00	0.00	0.00	0.00		
				EJEC.	40.00	52.00	70.00	47.00	81.00	52.00	342.00		0.00	0.00	0.00	0.00	0.00	0.00	0.00		
AOI00149003077 - 5005898 - ENTRENAMIENTO DE LA POBLACION EN ACCIONES DE PRIMERA RESPUESTA FRENTE A LAS EMERGENCIAS Y URGENCIAS MEDICAS	Muy Alta	PERSONA	Acumulado Anual	PROG.	0.00	0.00	0.00	0.00	0.00	0.00	S.P.	S.P.	0.00	0.00	0.00	2,499.50	0.00	0.00	2,499.50		
				EJEC.	0.00	0.00	0.00	0.00	0.00	0.00	0.00		0.00	0.00	0.00	2,499.50	0.00	0.00	2,499.50		
AOI00149000442 - 5005906 - SERVICIO DE TRANSPORTE ASISTIDO DE LA EMERGENCIA TERRESTRE	Muy Alta	ATENCION	Acumulado Anual	PROG.	6.00	10.00	10.00	14.00	8.00	10.00	58.00	93.10	370.00	4,360.00	4,360.00	5,880.00	5,686.00	12,897.70	33,553.70		
				EJEC.	6.00	10.00	10.00	14.00	8.00	6.00	54.00		370.00	4,360.00	4,360.00	5,880.00	5,686.00	12,897.70	33,553.70		
AOI00149000691 - 5005906 - SERVICIO DE TRANSPORTE ASISTIDO DE LA EMERGENCIA TERRESTRE	Muy Alta	ATENCION	Acumulado Anual	PROG.	5.00	5.00	9.00	6.00	2.00	6.00	33.00	90.91	0.00	0.00	0.00	1,488.00	4,686.00	3,106.50	9,280.50		
				EJEC.	5.00	5.00	9.00	6.00	2.00	3.00	30.00		0.00	0.00	0.00	1,488.00	4,686.00	3,106.50	9,280.50		
AOI00149001838 - 5005898 - ENTRENAMIENTO DE LA POBLACION EN ACCIONES DE PRIMERA RESPUESTA FRENTE A LAS EMERGENCIAS Y URGENCIAS MEDICAS	Muy Alta	PERSONA	Acumulado Anual	PROG.	0.00	0.00	0.00	0.00	0.00	0.00	S.P.	S.P.	0.00	0.00	0.00	0.00	0.00	0.00	0.00		
				EJEC.	0.00	0.00	0.00	0.00	0.00	0.00	0.00		0.00	0.00	0.00	0.00	0.00	0.00	0.00		
EJECUCIÓN FÍSICA POR AEI.02.09:												92.4	EJECUCIÓN FINANCIERA POR AEI.02.09:								2,541,391.35
AEI.02.10 ATENCIÓN INTEGRAL DE SALUD PARA PERSONAS CON DISCAPACIDAD					0.00	0.00	0.00	0.00	0.00	5.00	5.00		0.00	0.00	0.00	0.00	0.00	178.26	280.02	458.28	
AOI00149000249 - 5005153 - CERTIFICACION DE DISCAPACIDAD	Muy Alta	PERSONA ATENDIDA	Acumulado Anual	PROG.	0.00	0.00	0.00	0.00	0.00	0.00	5.00	0.00	0.00	0.00	0.00	0.00	0.00	178.26	280.02	458.28	
				EJEC.	0.00	0.00	0.00	0.00	0.00	0.00	0.00		0.00	0.00	0.00	0.00	0.00	178.26	280.02	458.28	
AOI00149003055 - 5005924 - VISITAS A FAMILIAS PARA REHABILITACION BASADA EN LA COMUNIDAD MEDIANTE AGENTES COMUNITARIOS	Muy Alta	FAMILIA	Acumulado Anual	PROG.	0.00	0.00	0.00	0.00	0.00	0.00	S.P.	S.P.	0.00	0.00	0.00	0.00	0.00	0.00	0.00		
				EJEC.	0.00	0.00	0.00	0.00	0.00	0.00	0.00		0.00	0.00	0.00	0.00	0.00	0.00	0.00		
AOI00149002041 - 5005146 - IMPLEMENTACIÓN DE DOCUMENTOS TÉCNICOS NORMATIVOS	Alta	INFORME	Acumulado Anual	PROG.	0.00	0.00	0.00	0.00	1.00	0.00	1.00	100.00	0.00	0.00	0.00	0.00	535.78	194.15	729.93		
				EJEC.	0.00	0.00	0.00	0.00	1.00	0.00	1.00		0.00	0.00	0.00	0.00	535.78	194.15	729.93		
AOI00149003158 - 5005925 - CAPACITACIÓN A ACTORES SOCIALES PARA LA APLICACIÓN DE LA ESTRATEGIA RBC	Muy Alta	PERSONA CAPACITADA	Acumulado Anual	PROG.	0.00	0.00	0.00	0.00	0.00	0.00	S.P.	S.P.	0.00	0.00	0.00	0.00	0.00	0.00	0.00		
				EJEC.	0.00	0.00	0.00	0.00	0.00	0.00	0.00		0.00	0.00	0.00	0.00	0.00	0.00	0.00		
AOI00149000044 - 5005153 - CERTIFICACION DE DISCAPACIDAD	Muy Alta	PERSONA ATENDIDA	Acumulado Anual	PROG.	0.00	0.00	0.00	0.00	0.00	0.00	S.P.	S.P.	0.00	0.00	0.00	0.00	137.55	168.21	305.76		
				EJEC.	0.00	0.00	0.00	0.00	0.00	0.00	0.00		0.00	0.00	0.00	0.00	137.55	168.21	305.76		
AOI00149003131 - 5005924 - VISITAS A FAMILIAS PARA REHABILITACION BASADA EN LA COMUNIDAD MEDIANTE AGENTES COMUNITARIOS	Muy Alta	FAMILIA	Acumulado Anual	PROG.	0.00	0.00	0.00	0.00	0.00	0.00	S.P.	S.P.	0.00	0.00	0.00	0.00	0.00	0.00	0.00		
				EJEC.	0.00	0.00	0.00	0.00	0.00	0.00	0.00		0.00	0.00	0.00	0.00	0.00	0.00	0.00		
AOI00149003054 - 5005155 - CAPACITACIÓN A AGENTES COMUNITARIOS EN REHABILITACION BASADA EN LA COMUNIDAD	Muy Alta	PERSONA CAPACITADA	Acumulado Anual	PROG.	0.00	0.00	0.00	0.00	0.00	0.00	S.P.	S.P.	0.00	0.00	0.00	0.00	0.00	0.00	0.00		
				EJEC.	0.00	0.00	0.00	0.00	0.00	0.00	0.00		0.00	0.00	0.00	0.00	0.00	0.00	0.00		

				EJEC.																
AOI00149000076 - 5005153 - CERTIFICACION DE DISCAPACIDAD	Muy Alta	PERSONA ATENDIDA	Acumulado Anual	PROG.	0.00	0.00	0.00	25.00	7.00	5.00	37.00	86.49	8,529.02	7,929.02	8,245.51	8,245.51	8,486.99	7,940.48	49,376.53	
				EJEC.	0.00	0.00	0.00	25.00	7.00	0.00	32.00		8,529.02	7,929.02	8,245.51	8,245.51	8,486.99	7,940.48	49,376.53	
AOI00149000017 - 5005153 - CERTIFICACION DE DISCAPACIDAD	Muy Alta	PERSONA ATENDIDA	Acumulado Anual	PROG.	0.00	2.00	6.00	4.00	12.00	5.00	29.00	82.76	8,756.72	12,715.32	13,031.81	13,031.81	18,459.73	17,930.03	83,925.42	
				EJEC.	0.00	2.00	6.00	4.00	12.00	0.00	24.00		8,756.72	12,715.32	13,031.81	13,031.81	18,459.73	17,930.03	83,925.42	
AOI00149003187 - 5005924 - VISITAS A FAMILIAS PARA REHABILITACION BASADA EN LA COMUNIDAD MEDIANTE AGENTES COMUNITARIOS	Muy Alta	FAMILIA	Acumulado Anual	PROG.	3.00	0.00	0.00	0.00	0.00	0.00	3.00	0.00	6,029.18	127.71	127.71	122.72	117.89	36.39	6,561.60	
				EJEC.	0.00	0.00	0.00	0.00	0.00	0.00	0.00		0.00	0.00	0.00	0.00	0.00	0.00	0.00	
AOI00149003078 - 5005153 - CERTIFICACION DE DISCAPACIDAD	Muy Alta	PERSONA ATENDIDA	Acumulado Anual	PROG.	0.00	0.00	0.00	18.00	0.00	0.00	18.00	100.00	0.00	0.00	0.00	0.00	137.55	186.21	323.76	
				EJEC.	0.00	0.00	0.00	18.00	0.00	8.00	26.00		0.00	0.00	0.00	0.00	137.55	186.21	323.76	
AOI00149002036 - 5005145 - MONITOREO, SUPERVISION, EVALUACION Y CONTROL DEL PROGRAMA PRESUPUESTAL	Alta	INFORME	Acumulado Anual	PROG.	0.00	0.00	2.00	0.00	1.00	0.00	3.00	100.00	0.00	0.00	0.00	0.00	940.00	0.00	940.00	
				EJEC.	0.00	0.00	2.00	0.00	1.00	0.00	3.00		0.00	0.00	0.00	0.00	940.00	0.00	940.00	
AOI00149003056 - 5005925 - CAPACITACION A ACTORES SOCIALES PARA LA APLICACION DE LA ESTRATEGIA RBC	Muy Alta	PERSONA CAPACITADA	Acumulado Anual	PROG.	0.00	0.00	0.00	0.00	0.00	0.00	S.P.	S.P.	0.00	0.00	0.00	0.00	0.00	0.00	0.00	
				EJEC.	0.00	0.00	0.00	0.00	0.00	0.00	0.00		0.00	0.00	0.00	0.00	0.00	0.00	0.00	
AOI00149003186 - 5005155 - CAPACITACION A AGENTES COMUNITARIOS EN REHABILITACION BASADA EN LA COMUNIDAD	Muy Alta	PERSONA CAPACITADA	Acumulado Anual	PROG.	1.00	0.00	0.00	0.00	0.00	0.00	1.00	0.00	158.03	143.76	121.76	112.26	104.00	104.00	743.81	
				EJEC.	0.00	0.00	0.00	0.00	0.00	0.00	0.00		0.00	0.00	0.00	0.00	0.00	0.00	0.00	
AOI00149003079 - 5005924 - VISITAS A FAMILIAS PARA REHABILITACION BASADA EN LA COMUNIDAD MEDIANTE AGENTES COMUNITARIOS	Muy Alta	FAMILIA	Acumulado Anual	PROG.	2.00	0.00	0.00	0.00	0.00	0.00	2.00	0.00	0.00	0.00	0.00	0.00	0.00	0.00	0.00	
				EJEC.	0.00	0.00	0.00	0.00	0.00	0.00	0.00		0.00	0.00	0.00	0.00	0.00	0.00	0.00	
AOI00149003080 - 5005925 - CAPACITACION A ACTORES SOCIALES PARA LA APLICACION DE LA ESTRATEGIA RBC	Muy Alta	PERSONA CAPACITADA	Acumulado Anual	PROG.	3.00	0.00	0.00	0.00	0.00	0.00	3.00	0.00	0.00	0.00	0.00	0.00	0.00	0.00	0.00	
				EJEC.	0.00	0.00	0.00	0.00	0.00	0.00	0.00		0.00	0.00	0.00	0.00	0.00	0.00	0.00	
AOI00149003156 - 5005155 - CAPACITACION A AGENTES COMUNITARIOS EN REHABILITACION BASADA EN LA COMUNIDAD	Muy Alta	PERSONA CAPACITADA	Acumulado Anual	PROG.	0.00	0.00	0.00	6.00	0.00	0.00	6.00	100.00	0.00	0.00	0.00	0.00	0.00	0.00	0.00	
				EJEC.	0.00	0.00	0.00	6.00	0.00	0.00	6.00		0.00	0.00	0.00	0.00	0.00	0.00	0.00	
AOI00149003157 - 5005924 - VISITAS A FAMILIAS PARA REHABILITACION BASADA EN LA COMUNIDAD MEDIANTE AGENTES COMUNITARIOS	Muy Alta	FAMILIA	Acumulado Anual	PROG.	0.00	0.00	0.00	0.00	0.00	0.00	S.P.	S.P.	0.00	0.00	0.00	0.00	0.00	0.00	0.00	
				EJEC.	0.00	0.00	0.00	0.00	0.00	0.00	0.00		0.00	0.00	0.00	0.00	0.00	0.00	0.00	
AOI00149003188 - 5005925 - CAPACITACION A ACTORES SOCIALES PARA LA APLICACION DE LA ESTRATEGIA RBC	Muy Alta	PERSONA CAPACITADA	Acumulado Anual	PROG.	3.00	0.00	0.00	0.00	0.00	0.00	3.00	0.00	268.02	0.00	0.00	0.00	0.00	0.00	268.02	
				EJEC.	0.00	0.00	0.00	0.00	0.00	0.00	0.00		0.00	0.00	0.00	0.00	0.00	0.00	0.00	
AOI00149003132 - 5005925 - CAPACITACION A ACTORES SOCIALES PARA LA APLICACION DE LA ESTRATEGIA RBC	Muy Alta	PERSONA CAPACITADA	Acumulado Anual	PROG.	0.00	0.00	0.00	0.00	0.00	0.00	S.P.	S.P.	0.00	0.00	0.00	0.00	0.00	0.00	0.00	
				EJEC.	0.00	0.00	0.00	0.00	0.00	0.00	0.00		0.00	0.00	0.00	0.00	0.00	0.00	0.00	
												EJECUCIÓN FÍSICA POR AEI.02.10:	47.4						EJECUCIÓN FINANCIERA POR AEI.02.10:	136,059.68
AEI.02.11																				
ATENCIÓN PREVENTIVA Y CONTROL DE ENFERMEDADES DE SALUD MENTAL EN BENEFICIO DE LA POBLACIÓN																				
AOI00149000448 - 5005202 - SESIONES DE ENTRENAMIENTO EN HABILIDADES SOCIALES PARA NIÑAS, NIÑOS	Muy Alta	PERSONA ATENDIDA	Acumulado Anual	PROG.	0.00	0.00	0.00	0.00	0.00	1.00	1.00	0.00	0.00	0.00	0.00	0.00	0.00	0.00	0.00	
				EJEC.	0.00	0.00	0.00	0.00	0.00	0.00	0.00		0.00	0.00	0.00	0.00	0.00	0.00	0.00	
AOI00149002585 - 0070602 - CONSEJO MUNICIPAL Y COMITÉ MULTISECTORIAL CAPACITADOS PROMUEVEN LA IMPLEMENTACIÓN DEL SISTEMA DE VIGILANCIA CIUDADANA Y LOS GRUPOS DE APOYO A VÍCTIMAS DE VIOLENCIA FÍSICA CAUSADA POR LA PAREJA	Muy Alta	FAMILIA	Acumulado Anual	PROG.	1.00	0.00	0.00	0.00	0.00	0.00	1.00	0.00	1,269.08	67.58	67.58	67.58	67.59	67.59	1,607.00	
				EJEC.	0.00	0.00	0.00	0.00	0.00	0.00	0.00		0.00	0.00	0.00	0.00	0.00	0.00	0.00	
AOI00149000582 - 5005189 - TRATAMIENTO EN VIOLENCIA FAMILIAR EN EL PRIMER NIVEL DE ATENCIÓN NO ESPECIALIZADO	Muy Alta	PERSONA TRATADA	Acumulado Anual	PROG.	0.00	0.00	0.00	0.00	2.00	2.00	4.00	0.00	0.00	0.00	0.00	0.00	0.00	394.24	394.24	
				EJEC.	0.00	0.00	0.00	0.00	0.00	0.00	0.00		0.00	0.00	0.00	0.00	0.00	394.24	394.24	
AOI00149002550 - 0070615 - TRATAMIENTO ESPECIALIZADO NIÑOS, NIÑAS Y ADOLESCENTES AFECTADOS POR VIOLENCIA SEXUAL	Muy Alta	PERSONA TRATADA	Acumulado Anual	PROG.	1.00	0.00	0.00	0.00	0.00	0.00	1.00	0.00	0.00	0.00	0.00	0.00	0.00	0.00	0.00	
				EJEC.	0.00	0.00	0.00	0.00	0.00	0.00	0.00		0.00	0.00	0.00	0.00	0.00	0.00	0.00	
AOI00149000647 - 5005188 - TAMIZAJE PARA DETECTAR TRASTORNOS MENTALES (DEPRESIÓN, CONSUMO DE ALCOHOL Y CONDUCTA SUICIDA) EN GRUPOS DE RIESGO DE PERSONAS MAYORES DE 18 AÑOS	Muy Alta	PERSONA TAMIZADA	Acumulado Anual	PROG.	45.00	45.00	100.00	100.00	100.00	100.00	490.00	100.00	0.00	100.00	0.00	0.00	0.00	0.00	100.00	
				EJEC.	233.00	243.00	284.00	292.00	294.00	195.00	1,541.00		0.00	0.00	0.00	0.00	0.00	0.00	0.00	
AOI00149002240 - 0070619 - TRATAMIENTO AMBULATORIO DE PERSONAS CON PRIMER EPISODIO PSICÓTICO	Muy Alta	PERSONA TRATADA	Acumulado Anual	PROG.	1.00	1.00	1.00	1.00	1.00	1.00	6.00	0.00	0.00	0.00	0.00	0.00	0.00	0.00	0.00	
				EJEC.	0.00	0.00	0.00	0.00	0.00	0.00	0.00		0.00	0.00	0.00	0.00	0.00	0.00	0.00	
AOI00149002527 - 0070617 - INTERVENCIÓN PARA PERSONAS CON DEPENDENCIA DEL ALCOHOL Y TABACO	Muy Alta	PERSONA TRATADA	Acumulado Anual	PROG.	0.00	0.00	0.00	1.00	0.00	0.00	1.00	0.00	0.00	0.00	0.00	0.00	0.00	0.00	0.00	
				EJEC.	0.00	0.00	0.00	0.00	0.00	0.00	0.00		0.00	0.00	0.00	0.00	0.00	0.00	0.00	

AOI00149002546 - 0070609 - TAMIZAJE DETECTAR MALTRATO INFANTIL EN NIÑAS, NIÑOS Y ADOLESCENTES DE 0 A 17 AÑOS	Muy Alta	PERSONA TAMIZADA	Acumulado Anual	PROG.	48.00	48.00	48.00	48.00	48.00	48.00	288.00	100.00	0.00	0.00	0.00	0.00	0.00	0.00	0.00	
					EJEC.	173.00	352.00	175.00	466.00	277.00	78.00		1,521.00	0.00	0.00	0.00	0.00	0.00	0.00	0.00
AOI00149001611 - 5005195 - TRATAMIENTO AMBULATORIO A PERSONAS CON SÍNDROME PSICÓTICO O TRASTORNO DEL ESPECTRO DE LA ESQUIZOFRENIA	Muy Alta	PERSONA TRATADA	Acumulado Anual	PROG.	4.00	4.00	4.00	4.00	4.00	4.00	24.00	0.00	833.30	0.00	0.00	0.00	0.00	0.00	0.00	833.30
					EJEC.	0.00	0.00	0.00	0.00	0.00	0.00		0.00	0.00	0.00	0.00	0.00	0.00	0.00	0.00
AOI00149002462 - 5005192 - INTERVENCIONES BREVES MOTIVACIONALES PARA PERSONAS CON CONSUMO PERJUDICIAL DEL ALCOHOL Y TABACO.	Muy Alta	PERSONA TRATADA	Acumulado Anual	PROG.	0.00	0.00	0.00	0.00	0.00	0.00	S.P.	S.P.	217.80	0.00	0.00	3,486.30	3,486.30	3,486.30	10,676.70	
					EJEC.	0.00	0.00	0.00	0.00	0.00	0.00		0.00	217.80	0.00	0.00	3,486.30	3,486.30	3,486.30	10,676.70
AOI00149002463 - 0070617 - INTERVENCIÓN PARA PERSONAS CON DEPENDENCIA DEL ALCOHOL Y TABACO	Muy Alta	PERSONA TRATADA	Acumulado Anual	PROG.	0.00	0.00	1.00	0.00	0.00	0.00	1.00	0.00	0.00	0.00	0.00	0.00	0.00	0.00	0.00	
					EJEC.	0.00	0.00	0.00	0.00	0.00	0.00		0.00	0.00	0.00	0.00	0.00	0.00	0.00	0.00
AOI00149002482 - 5005192 - INTERVENCIONES BREVES MOTIVACIONALES PARA PERSONAS CON CONSUMO PERJUDICIAL DEL ALCOHOL Y TABACO.	Muy Alta	PERSONA TRATADA	Acumulado Anual	PROG.	0.00	0.00	1.00	0.00	0.00	1.00	2.00	0.00	62.55	0.00	0.00	0.00	0.00	0.00	62.55	
					EJEC.	0.00	0.00	0.00	0.00	0.00	0.00		0.00	0.00	0.00	0.00	0.00	0.00	0.00	0.00
AOI00149003081 - 0070618 - ATENCIÓN DE PERSONAS CON INTOXICACIÓN ALCOHÓLICA GRAVE	Muy Alta	EGRESO	Acumulado Anual	PROG.	1.00	0.00	0.00	0.00	0.00	0.00	1.00	0.00	0.00	0.00	0.00	0.00	0.00	0.00	0.00	
					EJEC.	0.00	0.00	0.00	0.00	0.00	0.00		0.00	0.00	0.00	0.00	0.00	0.00	0.00	0.00
AOI00149001940 - 5005200 - PREVENCIÓN FAMILIAR DE CONDUCTAS DE RIESGO EN ADOLESCENTES FAMILIAS FUERTES: AMOR Y LÍMITES	Muy Alta	PERSONA ATENDIDA	Acumulado Anual	PROG.	0.00	0.00	0.00	5.00	5.00	5.00	15.00	0.00	700.00	0.00	0.00	0.00	0.00	0.00	700.00	
					EJEC.	0.00	0.00	0.00	0.00	0.00	0.00		0.00	0.00	0.00	0.00	0.00	0.00	0.00	0.00
AOI00149002529 - 0070618 - ATENCIÓN DE PERSONAS CON INTOXICACIÓN ALCOHÓLICA GRAVE	Muy Alta	EGRESO	Acumulado Anual	PROG.	0.00	0.00	0.00	1.00	0.00	0.00	1.00	0.00	20.00	0.00	0.00	0.00	0.00	0.00	20.00	
					EJEC.	0.00	0.00	0.00	0.00	0.00	0.00		0.00	0.00	0.00	0.00	0.00	0.00	0.00	0.00
AOI00149002590 - 0060614 - TRATAMIENTO DE NIÑOS, NIÑAS Y ADOLESCENTES AFECTADOS POR MALTRATO INFANTIL	Muy Alta	PERSONA TRATADA	Acumulado Anual	PROG.	1.00	0.00	0.00	0.00	0.00	0.00	1.00	0.00	0.00	0.00	0.00	0.00	0.00	0.00	0.00	
					EJEC.	0.00	0.00	0.00	0.00	0.00	0.00		0.00	0.00	0.00	0.00	0.00	0.00	0.00	0.00
AOI00149002520 - 0070615 - TRATAMIENTO ESPECIALIZADO A NIÑAS Y ADOLESCENTES AFECTADOS POR VIOLENCIA SEXUAL	Muy Alta	PERSONA TRATADA	Acumulado Anual	PROG.	1.00	0.00	0.00	0.00	0.00	0.00	1.00	0.00	0.00	0.00	0.00	0.00	0.00	0.00	0.00	
					EJEC.	0.00	0.00	0.00	0.00	0.00	0.00		0.00	0.00	0.00	0.00	0.00	0.00	0.00	0.00
AOI00149001381 - 0070604 - LIDERES ADOLESCENTES PROMUEVEN LA SALUD MENTAL EN SU COMUNIDAD	Muy Alta	PERSONA CAPACITADA	Acumulado Anual	PROG.	0.00	0.00	1.00	1.00	0.00	0.00	2.00	0.00	58.85	0.00	0.00	0.00	0.00	0.00	58.85	
					EJEC.	0.00	0.00	0.00	0.00	0.00	0.00		0.00	0.00	0.00	0.00	0.00	0.00	0.00	0.00
AOI00149002464 - 5005193 - TRATAMIENTO CON INTERNAMIENTO DE PACIENTES CON TRASTORNO DEL COMPORTAMIENTO DEBIDO AL CONSUMO DE ALCOHOL	Muy Alta	EGRESO	Acumulado Anual	PROG.	0.00	0.00	0.00	1.00	0.00	1.00	2.00	0.00	6,781.00	0.00	0.00	0.00	0.00	0.00	6,781.00	
					EJEC.	0.00	0.00	0.00	0.00	0.00	0.00		0.00	0.00	0.00	0.00	0.00	0.00	0.00	0.00
AOI00149002514 - 5005926 - TAMIZAJE PARA DETECTAR TRASTORNOS MENTALES Y DEL COMPORTAMIENTO DE NIÑOS, NIÑAS Y ADOLESCENTES DE 3 A 17 AÑOS.	Muy Alta	PERSONA TAMIZADA	Acumulado Anual	PROG.	47.00	47.00	47.00	47.00	47.00	47.00	282.00	100.00	4,755.96	14.50	14.50	14.50	14.50	14.50	4,828.46	
					EJEC.	22.00	30.00	122.00	134.00	57.00	130.00		495.00	0.00	0.00	0.00	0.00	0.00	0.00	0.00
AOI00149002522 - 5005927 - TRATAMIENTO AMBULATORIO DE NIÑOS Y NIÑAS Y ADOLESCENTES DE 0 A 17 AÑOS POR TRASTORNOS MENTALES Y DEL COMPORTAMIENTO.	Muy Alta	PERSONA TRATADA	Acumulado Anual	PROG.	1.00	0.00	0.00	0.00	0.00	0.00	1.00	100.00	35,613.60	0.00	0.00	0.00	0.00	0.00	35,613.60	
					EJEC.	0.00	1.00	0.00	0.00	0.00	0.00		1.00	0.00	0.00	0.00	0.00	0.00	0.00	0.00
AOI00149000181 - 0070606 - TAMIZAJE PARA DETECTAR VIOLENCIA FAMILIAR EN PERSONAS MAYORES DE 18 AÑOS	Muy Alta	PERSONA TAMIZADA	Acumulado Anual	PROG.	56.00	56.00	56.00	56.00	56.00	56.00	336.00	100.00	0.00	0.00	0.00	0.00	0.00	0.00	0.00	
					EJEC.	207.00	231.00	165.00	332.00	278.00	273.00		1,486.00	0.00	0.00	0.00	0.00	0.00	0.00	0.00
AOI00149000255 - 0070601 - MADRES, PADRES Y CUIDADORES/AS CON APOYO EN ESTRATEGIAS DE CRIANZA Y CONOCIMIENTOS SOBRE EL DESARROLLO INFANTIL	Muy Alta	FAMILIA	Acumulado Anual	PROG.	0.00	5.00	1.00	0.00	0.00	0.00	6.00	100.00	0.00	0.00	0.00	0.00	0.00	0.00	0.00	
					EJEC.	0.00	5.00	1.00	0.00	0.00	0.00		6.00	0.00	0.00	0.00	0.00	0.00	0.00	0.00
AOI00149000585 - 0070601 - MADRES, PADRES Y CUIDADORES/AS CON APOYO EN ESTRATEGIAS DE CRIANZA Y CONOCIMIENTOS SOBRE EL DESARROLLO INFANTIL	Muy Alta	FAMILIA	Acumulado Anual	PROG.	13.00	13.00	13.00	13.00	13.00	14.00	79.00	0.00	0.00	0.00	0.00	0.00	0.00	0.00	0.00	
					EJEC.	0.00	0.00	0.00	0.00	0.00	0.00		0.00	0.00	0.00	0.00	0.00	0.00	0.00	0.00
AOI00149002467 - 0070625 - ACOMPAÑAMIENTO PSICOSOCIAL A VÍCTIMAS DE VIOLENCIA POLÍTICA	Muy Alta	COMUNIDAD	Acumulado Anual	PROG.	0.00	0.00	0.00	0.00	0.00	1.00	1.00	0.00	2,385.51	0.00	0.00	0.00	0.00	0.00	2,385.51	
					EJEC.	0.00	0.00	0.00	0.00	0.00	0.00		0.00	0.00	0.00	0.00	0.00	0.00	0.00	0.00
AOI00149002524 - 0070611 - TRATAMIENTO AMBULATORIO DE PERSONAS CON ANSIEDAD.	Muy Alta	PERSONA TRATADA	Acumulado Anual	PROG.	1.00	1.00	1.00	1.00	1.00	1.00	6.00	0.00	0.00	0.00	0.00	0.00	0.00	0.00	0.00	
					EJEC.	0.00	0.00	0.00	0.00	0.00	0.00		0.00	0.00	0.00	0.00	0.00	0.00	0.00	0.00
AOI00149001942 - 0070604 - LIDERES ADOLESCENTES PROMUEVEN LA SALUD MENTAL EN SU COMUNIDAD	Muy Alta	PERSONA CAPACITADA	Acumulado Anual	PROG.	0.00	0.00	0.00	0.00	0.00	1.00	1.00	100.00	0.00	0.00	0.00	0.00	0.00	0.00	0.00	
					EJEC.	0.00	0.00	0.00	0.00	0.00	1.00		1.00	0.00	0.00	0.00	0.00	0.00	0.00	0.00
AOI00149002553 - 0070610 - TRATAMIENTO AMBULATORIO DE PERSONAS CON CONDUCTA SUICIDA.	Muy Alta	PERSONA TRATADA	Acumulado Anual	PROG.	1.00	0.00	0.00	0.00	0.00	0.00	1.00	0.00	0.00	0.00	0.00	0.00	0.00	0.00	0.00	
					EJEC.	0.00	0.00	0.00	0.00	0.00	0.00		0.00	0.00	0.00	0.00	0.00	0.00	0.00	0.00



				EJEC.																
AOI00149002227 - 0060613 - TRATAMIENTO ESPECIALIZADO DE PERSONAS AFECTADAS POR VIOLENCIA SEXUAL	Muy Alta	PERSONA TRATADA	Acumulado Anual	PROG.	2.00	2.00	2.00	3.00	3.00	3.00	15.00	0.00	253.75	0.00	0.00	0.00	0.00	0.00	0.00	253.75
				EJEC.	0.00	0.00	0.00	0.00	0.00	0.00	0.00	0.00	0.00	0.00	0.00	0.00	0.00	0.00	0.00	0.00
AOI00149002606 - 0070610 - TRATAMIENTO AMBULATORIO DE PERSONAS CON CONDUCTA SUICIDA.	Muy Alta	PERSONA TRATADA	Acumulado Anual	PROG.	1.00	0.00	0.00	0.00	0.00	0.00	1.00	0.00	924.00	0.00	0.00	0.00	0.00	0.00	0.00	924.00
				EJEC.	0.00	0.00	0.00	0.00	0.00	0.00	0.00	0.00	0.00	0.00	0.00	0.00	0.00	0.00	0.00	0.00
AOI00149002612 - 0070626 - RECONSTRUCCIÓN DE LA IDENTIDAD COLECTIVA	Muy Alta	COMUNIDAD	Acumulado Anual	PROG.	1.00	0.00	0.00	0.00	0.00	0.00	1.00	0.00	0.00	0.00	0.00	0.00	0.00	0.00	0.00	0.00
				EJEC.	0.00	0.00	0.00	0.00	0.00	0.00	0.00	0.00	0.00	0.00	0.00	0.00	0.00	0.00	0.00	0.00
AOI00149002251 - 0070603 - AGENTES COMUNITARIOS DE SALUD REALIZAN VIGILANCIA CIUDADANA PARA REDUCIR LA VIOLENCIA FÍSICA CAUSADA POR LA PAREJA	Muy Alta	PERSONA CAPACITADA	Acumulado Anual	PROG.	0.00	0.00	0.00	0.00	0.00	0.00	S.P.	S.P.	20.00	0.00	0.00	0.00	0.00	0.00	0.00	20.00
				EJEC.	0.00	0.00	0.00	0.00	0.00	0.00	0.00	0.00	0.00	0.00	0.00	0.00	0.00	0.00	0.00	0.00
AOI00149002484 - 5005193 - TRATAMIENTO CON INTERNAMIENTO DE PACIENTES CON TRASTORNO DEL COMPORTAMIENTO DEBIDO AL CONSUMO DE ALCOHOL	Muy Alta	EGRESO	Acumulado Anual	PROG.	0.00	0.00	1.00	0.00	1.00	0.00	2.00	0.00	50.00	0.00	0.00	0.00	0.00	0.00	0.00	50.00
				EJEC.	0.00	0.00	0.00	0.00	0.00	0.00	0.00	0.00	0.00	0.00	0.00	0.00	0.00	0.00	0.00	0.00
AOI00149002597 - 0070625 - ACOMPAÑAMIENTO PSICOSOCIAL A VÍCTIMAS DE VIOLENCIA POLÍTICA	Muy Alta	COMUNIDAD	Acumulado Anual	PROG.	0.00	0.00	0.00	0.00	0.00	1.00	1.00	0.00	0.00	0.00	0.00	0.00	0.00	0.00	0.00	0.00
				EJEC.	0.00	0.00	0.00	0.00	0.00	0.00	0.00	0.00	0.00	0.00	0.00	0.00	0.00	0.00	0.00	0.00
AOI00149000445 - 5005189 - TRATAMIENTO EN VIOLENCIA FAMILIAR EN EL PRIMER NIVEL DE ATENCIÓN NO ESPECIALIZADO	Muy Alta	PERSONA TRATADA	Acumulado Anual	PROG.	0.00	0.00	0.00	0.00	0.00	0.00	S.P.	S.P.	0.00	0.00	0.00	0.00	0.00	0.00	472.78	472.78
				EJEC.	0.00	0.00	0.00	0.00	0.00	0.00	0.00	0.00	0.00	0.00	0.00	0.00	0.00	0.00	472.78	472.78
AOI00149002560 - 0070602 - CONSEJO MUNICIPAL Y COMITÉ MULTISECTORIAL CAPACITADOS PROMUEVEN LA IMPLEMENTACIÓN DEL SISTEMA DE VIGILANCIA CIUDADANA EN GRUPOS DE APOYO A VÍCTIMAS DE VIOLENCIA FÍSICA CAUSADA POR LA PAREJA	Muy Alta	FAMILIA	Acumulado Anual	PROG.	1.00	0.00	0.00	0.00	0.00	0.00	1.00	100.00	3,690.00	0.00	0.00	0.00	0.00	0.00	0.00	3,690.00
				EJEC.	0.00	0.00	0.00	0.00	0.00	1.00	1.00	0.00	0.00	0.00	0.00	0.00	0.00	0.00	0.00	0.00
AOI00149001533 - 5005195 - TRATAMIENTO AMBULATORIO PARA PERSONAS CON SÍNDROME PSICÓTICO O TRASTORNO DEL ESPECTRO DE LA ESQUIZOFRENIA	Muy Alta	PERSONA TRATADA	Acumulado Anual	PROG.	0.00	0.00	1.00	0.00	0.00	0.00	1.00	0.00	833.30	0.00	0.00	0.00	0.00	0.00	0.00	833.30
				EJEC.	0.00	0.00	0.00	0.00	0.00	0.00	0.00	0.00	0.00	0.00	0.00	0.00	0.00	0.00	0.00	0.00
AOI00149002469 - 0070606 - TAMIZAJE PARA DETECTAR VIOLENCIA FAMILIAR EN PERSONAS MAYORES DE 18 AÑOS	Muy Alta	PERSONA TAMIZADA	Acumulado Anual	PROG.	63.00	63.00	63.00	63.00	63.00	63.00	378.00	100.00	430.57	41.71	41.71	41.70	41.70	41.70	41.70	639.09
				EJEC.	298.00	250.00	275.00	198.00	165.00	227.00	1,413.00	0.00	0.00	0.00	0.00	0.00	0.00	0.00	0.00	0.00
AOI00149000586 - 0070604 - LIDERES ADOLESCENTES PROMUEVEN LA SALUD MENTAL EN SU COMUNIDAD	Muy Alta	PERSONA CAPACITADA	Acumulado Anual	PROG.	0.00	0.00	0.00	0.00	0.00	0.00	S.P.	S.P.	214.00	0.00	0.00	0.00	0.00	0.00	0.00	214.00
				EJEC.	0.00	0.00	0.00	0.00	0.00	0.00	0.00	0.00	0.00	0.00	0.00	0.00	0.00	0.00	0.00	0.00
AOI00149000649 - 0070603 - AGENTES COMUNITARIOS DE SALUD REALIZAN VIGILANCIA CIUDADANA PARA REDUCIR LA VIOLENCIA FÍSICA CAUSADA POR LA PAREJA	Muy Alta	PERSONA CAPACITADA	Acumulado Anual	PROG.	0.00	0.00	0.00	0.00	0.00	0.00	S.P.	S.P.	300.00	0.00	0.00	0.00	0.00	0.00	0.00	300.00
				EJEC.	0.00	0.00	0.00	0.00	0.00	0.00	0.00	0.00	0.00	0.00	0.00	0.00	0.00	0.00	0.00	0.00
AOI00149002486 - 0070629 - TRATAMIENTO AMBULATORIO PARA LAS PERSONAS CON DETERIORO COGNITIVO	Muy Alta	PERSONA TRATADA	Acumulado Anual	PROG.	0.00	1.00	0.00	1.00	0.00	1.00	3.00	0.00	0.00	0.00	0.00	0.00	0.00	0.00	0.00	0.00
				EJEC.	0.00	0.00	0.00	0.00	0.00	0.00	0.00	0.00	0.00	0.00	0.00	0.00	0.00	0.00	0.00	0.00
AOI00149002588 - 0070609 - TAMIZAJE DETECTAR MALTRATO INFANTIL EN NIÑAS, NIÑOS Y ADOLESCENTES DE 0 A 17 AÑOS	Muy Alta	PERSONA TAMIZADA	Acumulado Anual	PROG.	12.00	13.00	13.00	13.00	13.00	13.00	77.00	100.00	0.00	0.00	0.00	0.00	0.00	0.00	0.00	0.00
				EJEC.	18.00	24.00	32.00	38.00	41.00	58.00	211.00	0.00	0.00	0.00	0.00	0.00	0.00	0.00	0.00	0.00
AOI00149002604 - 0060614 - TRATAMIENTO DE NIÑOS, NIÑAS Y ADOLESCENTES AFECTADOS POR MALTRATO INFANTIL	Muy Alta	PERSONA TRATADA	Acumulado Anual	PROG.	1.00	0.00	0.00	0.00	0.00	0.00	1.00	0.00	0.00	1,388.00	0.00	0.00	0.00	0.00	0.00	1,388.00
				EJEC.	0.00	0.00	0.00	0.00	0.00	0.00	0.00	0.00	0.00	0.00	0.00	0.00	0.00	0.00	0.00	0.00
AOI00149003028 - 0070618 - ATENCIÓN DE PERSONAS CON INTOXICACIÓN ALCOHÓLICA GRAVE	Muy Alta	EGRESO	Acumulado Anual	PROG.	1.00	0.00	0.00	0.00	0.00	0.00	1.00	0.00	0.00	0.00	0.00	0.00	0.00	0.00	0.00	0.00
				EJEC.	0.00	0.00	0.00	0.00	0.00	0.00	0.00	0.00	0.00	0.00	0.00	0.00	0.00	0.00	0.00	0.00
AOI00149003192 - 0070604 - LIDERES ADOLESCENTES PROMUEVEN LA SALUD MENTAL EN SU COMUNIDAD	Muy Alta	PERSONA CAPACITADA	Acumulado Anual	PROG.	1.00	0.00	0.00	0.00	0.00	0.00	1.00	0.00	214.00	0.00	0.00	0.00	0.00	0.00	0.00	214.00
				EJEC.	0.00	0.00	0.00	0.00	0.00	0.00	0.00	0.00	0.00	0.00	0.00	0.00	0.00	0.00	0.00	0.00
AOI00149002456 - 0060614 - TRATAMIENTO DE NIÑOS, NIÑAS Y ADOLESCENTES AFECTADOS POR MALTRATO INFANTIL	Muy Alta	PERSONA TRATADA	Acumulado Anual	PROG.	32.00	32.00	32.00	32.00	32.00	32.00	192.00	0.00	834.45	0.00	0.00	0.00	0.00	0.00	0.00	834.45
				EJEC.	0.00	0.00	0.00	0.00	0.00	0.00	0.00	0.00	0.00	0.00	0.00	0.00	0.00	0.00	0.00	0.00
AOI00149000648 - 0070601 - MADRES, PADRES Y CUIDADORES/AS CON APOYO EN ESTRATEGIAS DE CRIANZA Y CONOCIMIENTOS SOBRE EL DESARROLLO INFANTIL	Muy Alta	FAMILIA	Acumulado Anual	PROG.	0.00	0.00	2.00	2.00	2.00	2.00	8.00	0.00	1,285.17	0.00	0.00	0.00	0.00	0.00	0.00	1,285.17
				EJEC.	0.00	0.00	0.00	0.00	0.00	0.00	0.00	0.00	0.00	0.00	0.00	0.00	0.00	0.00	0.00	0.00
AOI00149002531 - 0070626 - RECONSTRUCCIÓN DE LA IDENTIDAD COLECTIVA	Muy Alta	COMUNIDAD	Acumulado Anual	PROG.	0.00	0.00	0.00	0.00	0.00	1.00	1.00	0.00	0.00	0.00	0.00	0.00	0.00	0.00	0.00	0.00
				EJEC.	0.00	0.00	0.00	0.00	0.00	0.00	0.00	0.00	0.00	0.00	0.00	0.00	0.00	0.00	0.00	0.00
AOI00149001947 - 5005200 - PREVENCION FAMILIAR DE	Muy Alta	PERSONA ATENDIDA	Acumulado Anual	PROG.	0.00	0.00	0.00	5.00	5.00	5.00	15.00	0.00	700.00	0.00	0.00	0.00	0.00	0.00	0.00	700.00



CONDUCTAS DE RIESGO EN ADOLESCENTES FAMILIAS FUERTES: AMOR Y LIMITES				EJEC.	0.00	0.00	0.00	0.00	0.00	0.00	0.00	0.00	0.00	0.00	0.00	0.00	0.00			
AIOI00149002231 - 5005927 - TRATAMIENTO AMBULATORIO DE NIÑOS Y NIÑAS Y ADOLESCENTES DE 0 A 17 AÑOS POR TRASTORNOS MENTALES Y DEL COMPORTAMIENTO.	Muy Alta	PERSONA TRATADA	Acumulado Anual	PROG.	5.00	5.00	5.00	5.00	5.00	5.00	30.00	0.00	419.50	418.58	419.50	1,939.50	9,628.92	0.00	12,826.00	
				EJEC.	0.00	0.00	0.00	0.00	0.00	0.00	0.00	0.00	0.00	0.00	0.00	419.50	418.58	419.50	1,939.50	9,628.92
AIOI00149002252 - 0070604 - LIDERES ADOLESCENTES PROMUEVEN LA SALUD MENTAL EN SU COMUNIDAD	Muy Alta	PERSONA CAPACITADA	Acumulado Anual	PROG.	0.00	0.00	0.00	0.00	0.00	1.00	1.00	0.00	389.70	4,748.30	4,948.30	4,748.30	5,196.69	5,648.30	25,679.59	
				EJEC.	0.00	0.00	0.00	0.00	0.00	0.00	0.00	0.00	0.00	0.00	0.00	389.70	4,748.30	4,948.30	4,748.30	5,196.69
AIOI00149002515 - 0070609 - TAMIZAJE DETECTAR MALTRATO INFANTIL EN NIÑAS, NIÑOS Y ADOLESCENTES DE 0 A 17 AÑOS	Muy Alta	PERSONA TAMIZADA	Acumulado Anual	PROG.	53.00	53.00	53.00	53.00	53.00	53.00	318.00	100.00	0.00	0.00	0.00	0.00	0.00	0.00	0.00	
				EJEC.	180.00	238.00	217.00	241.00	797.00	725.00	2,398.00	0.00	0.00	0.00	0.00	0.00	0.00	0.00	0.00	0.00
AIOI00149002593 - 0070611 - TRATAMIENTO AMBULATORIO DE PERSONAS CON ANSIEDAD.	Muy Alta	PERSONA TRATADA	Acumulado Anual	PROG.	0.00	0.00	1.00	0.00	1.00	1.00	3.00	0.00	0.00	0.00	0.00	0.00	0.00	0.00	0.00	
				EJEC.	0.00	0.00	0.00	0.00	0.00	0.00	0.00	0.00	0.00	0.00	0.00	0.00	0.00	0.00	0.00	0.00
AIOI00149000250 - 5005188 - TAMIZAJE PARA DETECTAR TRASTORNOS MENTALES (DEPRESIÓN, CONSUMO DE ALCOHOL Y CONDUCTA SUICIDA) EN GRUPOS DE RIESGO DE PERSONAS MAYORES DE 18 AÑOS	Muy Alta	PERSONA TAMIZADA	Acumulado Anual	PROG.	369.00	369.00	369.00	369.00	369.00	369.00	2,214.00	100.00	4,406.85	0.00	0.00	0.00	0.00	0.00	0.00	4,406.85
				EJEC.	630.00	742.00	669.00	767.00	2156.00	1258.00	6,222.00	0.00	0.00	0.00	0.00	0.00	0.00	0.00	0.00	0.00
AIOI00149003189 - 0070626 - RECONSTRUCCIÓN DE LA IDENTIDAD COLECTIVA	Muy Alta	COMUNIDAD	Acumulado Anual	PROG.	1.00	0.00	0.00	0.00	0.00	0.00	1.00	0.00	82.50	0.00	0.00	0.00	0.00	0.00	0.00	82.50
				EJEC.	0.00	0.00	0.00	0.00	0.00	0.00	0.00	0.00	0.00	0.00	0.00	0.00	0.00	0.00	0.00	0.00
AIOI00149001780 - 5005195 - TRATAMIENTO AMBULATORIO A PERSONAS CON SÍNDROME PSICÓTICO O TRASTORNO DEL ESPECTRO DE LA ESQUIZOFRENIA	Muy Alta	PERSONA TRATADA	Acumulado Anual	PROG.	0.00	0.00	1.00	0.00	0.00	0.00	1.00	0.00	275.65	557.65	0.00	0.00	0.00	0.00	0.00	833.30
				EJEC.	0.00	0.00	0.00	0.00	0.00	0.00	0.00	0.00	0.00	0.00	0.00	0.00	0.00	0.00	0.00	0.00
AIOI00149001791 - 5005190 - TRATAMIENTO AMBULATORIO DE PERSONAS CON DEPRESIÓN	Muy Alta	PERSONA TRATADA	Acumulado Anual	PROG.	2.00	2.00	2.00	3.00	3.00	3.00	15.00	0.00	0.00	0.00	0.00	0.00	0.00	0.00	0.00	0.00
				EJEC.	0.00	0.00	0.00	0.00	0.00	0.00	0.00	0.00	0.00	0.00	0.00	0.00	0.00	0.00	0.00	0.00
AIOI00149002468 - 0518501 - ACOMPAÑAMIENTO CLINICO PSICOSOCIAL	Muy Alta	ESTABLECIMIENTO DE SALUD	Acumulado Anual	PROG.	0.00	0.00	0.00	0.00	0.00	0.00	S.P.	S.P.	0.00	0.00	0.00	0.00	0.00	884.00	0.00	884.00
				EJEC.	0.00	0.00	0.00	0.00	0.00	0.00	0.00	0.00	0.00	0.00	0.00	0.00	0.00	0.00	884.00	0.00
AIOI00149002477 - 0070616 - TRATAMIENTO AMBULATORIO DE NIÑOS Y NIÑAS DE 0 A 17 AÑOS CON TRASTORNOS DEL ESPECTRO AUTISTA.	Muy Alta	PERSONA TRATADA	Acumulado Anual	PROG.	0.00	0.00	0.00	0.00	0.00	1.00	1.00	0.00	5,761.40	0.00	0.00	0.00	0.00	0.00	0.00	5,761.40
				EJEC.	0.00	0.00	0.00	0.00	0.00	0.00	0.00	0.00	0.00	0.00	0.00	0.00	0.00	0.00	0.00	0.00
AIOI00149002487 - 5005196 - TRATAMIENTO CON INTERNAMIENTO DE PERSONAS CON SÍNDROME O TRASTORNO PSICÓTICO EN HOSPITALES	Muy Alta	EGRESO	Acumulado Anual	PROG.	0.00	0.00	0.00	0.00	1.00	1.00	2.00	0.00	92,481.20	0.00	0.00	0.00	0.00	0.00	0.00	92,481.20
				EJEC.	0.00	0.00	0.00	0.00	0.00	0.00	0.00	0.00	0.00	0.00	0.00	0.00	0.00	0.00	0.00	0.00
AIOI00149000018 - 0060613 - TRATAMIENTO ESPECIALIZADO DE PERSONAS AFECTADAS POR VIOLENCIA SEXUAL	Muy Alta	PERSONA TRATADA	Acumulado Anual	PROG.	0.00	0.00	0.00	0.00	0.00	0.00	S.P.	S.P.	5,139.62	4,739.62	5,203.25	5,203.25	5,203.25	5,203.25	30,692.24	
				EJEC.	0.00	0.00	0.00	0.00	0.00	0.00	0.00	0.00	0.00	0.00	0.00	5,139.62	4,739.62	5,203.25	5,203.25	5,203.25
AIOI00149002483 - 0070617 - INTERVENCIÓN PARA PERSONAS CON DEPENDENCIA DEL ALCOHOL Y TABACO	Muy Alta	PERSONA TRATADA	Acumulado Anual	PROG.	0.00	0.00	1.00	0.00	0.00	1.00	2.00	0.00	0.00	0.00	0.00	0.00	0.00	0.00	0.00	
				EJEC.	0.00	0.00	0.00	0.00	0.00	0.00	0.00	0.00	0.00	0.00	0.00	0.00	0.00	0.00	0.00	0.00
AIOI00149002247 - 0070625 - ACOMPAÑAMIENTO PSICOSOCIAL A VÍCTIMAS DE VIOLENCIA POLÍTICA	Muy Alta	COMUNIDAD	Acumulado Anual	PROG.	0.00	0.00	0.00	0.00	0.00	1.00	1.00	0.00	0.00	0.00	0.00	0.00	0.00	0.00	0.00	
				EJEC.	0.00	0.00	0.00	0.00	0.00	0.00	0.00	0.00	0.00	0.00	0.00	0.00	0.00	0.00	0.00	0.00
AIOI00149002248 - 0070626 - RECONSTRUCCIÓN DE LA IDENTIDAD COLECTIVA	Muy Alta	COMUNIDAD	Acumulado Anual	PROG.	0.00	0.00	0.00	0.00	0.00	1.00	1.00	0.00	0.00	0.00	0.00	0.00	0.00	0.00	0.00	
				EJEC.	0.00	0.00	0.00	0.00	0.00	0.00	0.00	0.00	0.00	0.00	0.00	0.00	0.00	0.00	0.00	0.00
AIOI00149002492 - 0070609 - TAMIZAJE DETECTAR MALTRATO INFANTIL EN NIÑAS, NIÑOS Y ADOLESCENTES DE 0 A 17 AÑOS	Muy Alta	PERSONA TAMIZADA	Acumulado Anual	PROG.	8.00	8.00	8.00	8.00	8.00	8.00	48.00	100.00	0.00	0.00	0.00	0.00	0.00	0.00	0.00	
				EJEC.	119.00	98.00	137.00	158.00	326.00	272.00	1,110.00	0.00	0.00	0.00	0.00	0.00	0.00	0.00	0.00	0.00
AIOI00149002552 - 0070616 - TRATAMIENTO AMBULATORIO DE NIÑOS Y NIÑAS DE 0 A 17 AÑOS CON TRASTORNOS DEL ESPECTRO AUTISTA.	Muy Alta	PERSONA TRATADA	Acumulado Anual	PROG.	1.00	0.00	0.00	0.00	0.00	0.00	1.00	0.00	0.00	0.00	0.00	0.00	0.00	0.00	0.00	
				EJEC.	0.00	0.00	0.00	0.00	0.00	0.00	0.00	0.00	0.00	0.00	0.00	0.00	0.00	0.00	0.00	0.00
AIOI00149000515 - 5005201 - SESIONES DE ENTRENAMIENTO EN HABILIDADES SOCIALES PARA ADOLESCENTES, JOVENES Y ADULTOS	Muy Alta	PERSONA ATENDIDA	Acumulado Anual	PROG.	16.00	16.00	17.00	17.00	17.00	17.00	100.00	0.00	142.00	0.00	0.00	0.00	0.00	0.00	0.00	142.00
				EJEC.	0.00	0.00	0.00	0.00	0.00	0.00	0.00	0.00	0.00	0.00	0.00	0.00	0.00	0.00	0.00	0.00
AIOI00149000257 - 5005188 - TAMIZAJE PARA DETECTAR TRASTORNOS MENTALES (DEPRESIÓN, CONSUMO DE ALCOHOL Y CONDUCTA SUICIDA) EN GRUPOS DE RIESGO DE PERSONAS MAYORES DE 18 AÑOS	Muy Alta	PERSONA TAMIZADA	Acumulado Anual	PROG.	254.00	254.00	254.00	255.00	255.00	254.00	1,526.00	100.00	0.00	50.00	0.00	0.00	0.00	0.00	0.00	50.00
				EJEC.	532.00	401.00	380.00	395.00	493.00	289.00	2,490.00	0.00	0.00	0.00	0.00	0.00	0.00	0.00	0.00	0.00
AIOI00149000258 - 0070601 - MADRES, PADRES Y CUIDADORES/AS CON APOYO EN ESTRATEGIAS DE CRIANZA Y CONOCIMIENTOS SOBRE EL DESARROLLO INFANTIL	Muy Alta	FAMILIA	Acumulado Anual	PROG.	0.00	0.00	0.00	0.00	1.00	0.00	1.00	100.00	0.00	0.00	0.00	0.00	0.00	0.00	0.00	
				EJEC.	0.00	0.00	0.00	0.00	1.00	0.00	1.00	0.00	0.00	0.00	0.00	0.00	0.00	0.00	0.00	0.00
AIOI00149002549 - 0060614 - TRATAMIENTO DE NIÑOS,	Muy Alta	PERSONA TRATADA	Acumulado Anual		1.00	0.00	0.00	0.00	0.00	0.00	1.00	0.00	0.00	0.00	0.00	0.00	0.00	0.00	0.00	



NIÑAS Y ADOLESCENTES AFECTADOS POR MALTRATO INFANTIL				PROG.																
				EJEC.	0.00	0.00	0.00	0.00	0.00	0.00	0.00	0.00	0.00	0.00	0.00	0.00	0.00	0.00	0.00	
AOI00149000584 - 5005202 - SESIONES DE ENTRENAMIENTO EN HABILIDADES SOCIALES PARA NIÑAS, NIÑOS	Muy Alta	PERSONA ATENDIDA	Acumulado Anual	PROG.	30.00	30.00	30.00	20.00	20.00	20.00	150.00	0.00	0.00	0.00	0.00	53.88	231.35	285.23		
				EJEC.	0.00	0.00	0.00	0.00	0.00	0.00	0.00	0.00	0.00	0.00	0.00	53.88	231.35	285.23		
AOI00149002237 - 0070618 - ATENCIÓN DE PERSONAS CON INTOXICACIÓN ALCOHÓLICA GRAVE	Muy Alta	EGRESO	Acumulado Anual	PROG.	0.00	0.00	0.00	0.00	1.00	0.00	1.00	0.00	0.00	0.00	0.00	3,234.69	0.00	3,234.69		
				EJEC.	0.00	0.00	0.00	0.00	0.00	0.00	0.00	0.00	0.00	0.00	0.00	3,234.69	0.00	3,234.69		
AOI00149002551 - 5005927 - TRATAMIENTO AMBULATORIO DE NIÑOS Y NIÑAS Y ADOLESCENTES DE 0 A 17 AÑOS POR TRASTORNOS MENTALES Y DEL COMPORTAMIENTO.	Muy Alta	PERSONA TRATADA	Acumulado Anual	PROG.	1.00	0.00	0.00	0.00	0.00	0.00	1.00	0.00	5,761.40	0.00	0.00	0.00	0.00	5,761.40		
				EJEC.	0.00	0.00	0.00	0.00	0.00	0.00	0.00	0.00	0.00	0.00	0.00	0.00	0.00	0.00		
AOI00149002598 - 0070626 - RECONSTRUCCIÓN DE LA IDENTIDAD COLECTIVA	Muy Alta	COMUNIDAD	Acumulado Anual	PROG.	0.00	0.00	0.00	0.00	0.00	1.00	1.00	0.00	0.00	0.00	0.00	0.00	0.00	0.00		
				EJEC.	0.00	0.00	0.00	0.00	0.00	0.00	0.00	0.00	0.00	0.00	0.00	0.00	0.00	0.00		
AOI00149000379 - 5005201 - SESIONES DE ENTRENAMIENTO EN HABILIDADES SOCIALES PARA ADOLESCENTES, JOVENES Y ADULTOS	Muy Alta	PERSONA ATENDIDA	Acumulado Anual	PROG.	16.00	16.00	17.00	17.00	17.00	17.00	100.00	0.00	142.00	0.00	0.00	0.00	0.00	142.00		
				EJEC.	0.00	0.00	0.00	0.00	0.00	0.00	0.00	0.00	0.00	0.00	0.00	0.00	0.00	0.00		
AOI00149002511 - 0070602 - CONSEJO MUNICIPAL Y COMITÉ MULTISECTORIAL CAPACITADOS PROMUEVEN LA IMPLEMENTACIÓN DEL SISTEMA DE VIGILANCIA CIUDADANA Y LOS GRUPOS DE APOYO A VÍCTIMAS DE VIOLENCIA FÍSICA CAUSADA POR LA PAREJA	Muy Alta	FAMILIA	Acumulado Anual	PROG.	1.00	0.00	0.00	0.00	0.00	0.00	1.00	100.00	0.00	0.00	0.00	0.00	0.00	0.00		
				EJEC.	0.00	0.00	0.00	0.00	0.00	1.00	1.00	0.00	0.00	0.00	0.00	0.00	0.00	0.00		
AOI00149002235 - 5005192 - INTERVENCIONES BREVES MOTIVACIONALES PARA PERSONAS CON CONSUMO PERJUDICIAL DEL ALCOHOL Y TABACO.	Muy Alta	PERSONA TRATADA	Acumulado Anual	PROG.	0.00	0.00	0.00	0.00	0.00	5.00	5.00	0.00	0.00	0.00	0.00	0.00	0.00	0.00		
				EJEC.	0.00	0.00	0.00	0.00	0.00	0.00	0.00	0.00	0.00	0.00	0.00	0.00	0.00	0.00		
AOI00149002544 - 5005926 - TAMIZAJE PARA DETECTAR TRASTORNOS MENTALES Y DEL COMPORTAMIENTO DE NIÑOS, NIÑAS Y ADOLESCENTES DE 3 A 17 AÑOS.	Muy Alta	PERSONA TAMIZADA	Acumulado Anual	PROG.	104.00	104.00	104.00	104.00	104.00	104.00	624.00	100.00	22,605.36	0.00	0.00	0.00	0.00	22,605.36		
				EJEC.	21.00	1.00	175.00	465.00	0.00	0.00	662.00	0.00	0.00	0.00	0.00	0.00	0.00	0.00		
AOI00149002555 - 5005192 - INTERVENCIONES BREVES MOTIVACIONALES PARA PERSONAS CON CONSUMO PERJUDICIAL DEL ALCOHOL Y TABACO.	Muy Alta	PERSONA TRATADA	Acumulado Anual	PROG.	10.00	10.00	10.00	10.00	10.00	10.00	60.00	0.00	62.55	0.00	0.00	0.00	0.00	62.55		
				EJEC.	0.00	0.00	0.00	0.00	0.00	0.00	0.00	0.00	0.00	0.00	0.00	0.00	0.00	0.00		
AOI00149002601 - 0070609 - TAMIZAJE PARA DETECTAR VIOLENCIA FAMILIAR EN NIÑAS, NIÑOS Y ADOLESCENTES DE 3 A 17 AÑOS	Muy Alta	PERSONA TAMIZADA	Acumulado Anual	PROG.	1.00	0.00	0.00	0.00	0.00	0.00	1.00	100.00	0.00	0.00	0.00	0.00	0.00	0.00		
				EJEC.	150.00	158.00	152.00	125.00	156.00	125.00	866.00	0.00	0.00	0.00	0.00	0.00	0.00	0.00		
AOI00149002600 - 0070606 - TAMIZAJE PARA DETECTAR VIOLENCIA FAMILIAR EN PERSONAS MAYORES DE 18 AÑOS	Muy Alta	PERSONA TAMIZADA	Acumulado Anual	PROG.	1.00	0.00	0.00	0.00	0.00	0.00	1.00	100.00	0.00	50.00	0.00	0.00	0.00	50.00		
				EJEC.	382.00	243.00	228.00	270.00	337.00	164.00	1,624.00	0.00	0.00	0.00	0.00	0.00	0.00	0.00		
AOI00149000256 - 0070603 - AGENTES COMUNITARIOS DE SALUD REALIZAN VIGILANCIA CIUDADANA PARA REDUCIR LA VIOLENCIA FÍSICA CAUSADA POR LA PAREJA	Muy Alta	PERSONA CAPACITADA	Acumulado Anual	PROG.	0.00	0.00	0.00	10.00	0.00	0.00	10.00	100.00	0.00	0.00	0.00	0.00	0.00	0.00		
				EJEC.	0.00	0.00	0.00	10.00	0.00	0.00	10.00	0.00	0.00	0.00	0.00	0.00	0.00	0.00		
AOI00149001441 - 0070604 - LÍDERES ADOLESCENTES PROMUEVEN LA SALUD MENTAL EN SU COMUNIDAD	Muy Alta	PERSONA CAPACITADA	Acumulado Anual	PROG.	0.00	0.00	1.00	1.00	0.00	0.00	2.00	0.00	100.00	0.00	0.00	0.00	0.00	100.00		
				EJEC.	0.00	0.00	0.00	0.00	0.00	0.00	0.00	0.00	0.00	0.00	0.00	0.00	0.00	0.00		
AOI00149002543 - 0070607 - TAMIZAJE PARA DETECTAR DETERIORO COGNITIVO - DEMENCIA EN PERSONAS MAYORES DE 60 AÑOS Y MÁS	Muy Alta	PERSONA TAMIZADA	Acumulado Anual	PROG.	2.00	2.00	4.00	4.00	4.00	4.00	20.00	100.00	0.00	0.00	0.00	0.00	0.00	0.00		
				EJEC.	45.00	108.00	69.00	189.00	70.00	31.00	512.00	0.00	0.00	0.00	0.00	0.00	0.00	0.00		
AOI00149002559 - 0070627 - PRIMEROS AUXILIOS PSICOLÓGICOS EN SITUACIONES DE CRISIS Y EMERGENCIAS HUMANITARIAS	Muy Alta	PERSONA ATENDIDA	Acumulado Anual	PROG.	6.00	6.00	6.00	6.00	6.00	6.00	36.00	0.00	0.00	0.00	0.00	0.00	0.00	0.00		
				EJEC.	0.00	0.00	0.00	0.00	0.00	0.00	0.00	0.00	0.00	0.00	0.00	0.00	0.00	0.00		
AOI00149001945 - 5005195 - TRATAMIENTO AMBULATORIO A PERSONAS CON SÍNDROME PSICÓTICO O TRASTORNO DEL ESPECTRO DE LA ESQUIZOFRENIA	Muy Alta	PERSONA TRATADA	Acumulado Anual	PROG.	4.00	4.00	4.00	4.00	4.00	4.00	24.00	0.00	9,652.55	0.00	0.00	0.00	0.00	9,652.55		
				EJEC.	0.00	0.00	0.00	0.00	0.00	0.00	0.00	0.00	0.00	0.00	0.00	0.00	0.00	0.00		
AOI00149000583 - 5005201 - SESIONES DE ENTRENAMIENTO EN HABILIDADES SOCIALES PARA ADOLESCENTES, JOVENES Y ADULTOS	Muy Alta	PERSONA ATENDIDA	Acumulado Anual	PROG.	16.00	16.00	17.00	17.00	17.00	17.00	100.00	0.00	148.00	0.00	0.00	0.00	0.00	148.00		
				EJEC.	0.00	0.00	0.00	0.00	0.00	0.00	0.00	0.00	0.00	0.00	0.00	0.00	0.00	0.00		
AOI00149002586 - 0070606 - TAMIZAJE PARA DETECTAR VIOLENCIA FAMILIAR EN PERSONAS MAYORES DE 18 AÑOS	Muy Alta	PERSONA TAMIZADA	Acumulado Anual	PROG.	17.00	17.00	17.00	17.00	17.00	17.00	102.00	100.00	0.00	0.00	0.00	0.00	0.00	0.00		
				EJEC.	215.00	219.00	252.00	254.00	253.00	137.00	1,330.00	0.00	0.00	0.00	0.00	0.00	0.00	0.00		
AOI00149002466 - 0070629 - TRATAMIENTO AMBULATORIO PARA LAS PERSONAS CON DETERIORO COGNITIVO	Muy Alta	PERSONA TRATADA	Acumulado Anual	PROG.	0.00	0.00	1.00	1.00	1.00	1.00	4.00	0.00	0.00	0.00	0.00	0.00	0.00	0.00		
				EJEC.	0.00	0.00	0.00	0.00	0.00	0.00	0.00	0.00	0.00	0.00	0.00	0.00	0.00	0.00		
AOI00149002557 - 0070625 - ACOMPAÑAMIENTO PSICOSOCIAL A VÍCTIMAS DE VIOLENCIA POLÍTICA	Muy Alta	COMUNIDAD	Acumulado Anual	PROG.	0.00	0.00	0.00	0.00	0.00	1.00	1.00	0.00	0.00	0.00	0.00	0.00	0.00	0.00		
				EJEC.	0.00	0.00	0.00	0.00	0.00	0.00	0.00	0.00	0.00	0.00	0.00	0.00	0.00	0.00		



AOI00149002233 - 0070610 - TRATAMIENTO AMBULATORIO DE PERSONAS CON CONDUCTA SUICIDA.	Muy Alta	PERSONA TRATADA	Acumulado Anual	PROG.	0.00	0.00	0.00	0.00	1.00	1.00	2.00	0.00	211.46	0.00	0.00	0.00	0.00	0.00	211.46
				EJEC.	0.00	0.00	0.00	0.00	0.00	0.00	0.00	0.00	0.00	0.00	0.00	0.00	0.00	0.00	0.00
AOI00149002234 - 0070611 - TRATAMIENTO AMBULATORIO DE PERSONAS CON ANSIEDAD.	Muy Alta	PERSONA TRATADA	Acumulado Anual	PROG.	0.00	0.00	0.00	0.00	0.00	1.00	1.00	0.00	0.00	0.00	0.00	0.00	0.00	0.00	0.00
				EJEC.	0.00	0.00	0.00	0.00	0.00	0.00	0.00	0.00	0.00	0.00	0.00	0.00	0.00	0.00	0.00
AOI00149002485 - 0070618 - ATENCIÓN DE PERSONAS CON INTOXICACIÓN ALCOHÓLICA GRAVE	Muy Alta	EGRESO	Acumulado Anual	PROG.	0.00	0.00	1.00	0.00	0.00	1.00	2.00	0.00	50.00	0.00	0.00	0.00	0.00	0.00	50.00
				EJEC.	0.00	0.00	0.00	0.00	0.00	0.00	0.00	0.00	0.00	0.00	0.00	0.00	0.00	0.00	0.00
AOI00149002973 - 5005202 - SESIONES DE ENTRENAMIENTO EN HABILIDADES SOCIALES PARA NIÑAS, NIÑOS	Muy Alta	PERSONA ATENDIDA	Acumulado Anual	PROG.	0.00	0.00	0.00	0.00	0.00	0.00	S.P.	S.P.	5,139.62	4,739.62	5,203.25	5,203.25	5,203.25	5,203.25	30,692.24
				EJEC.	0.00	0.00	0.00	0.00	0.00	0.00	0.00	0.00	0.00	0.00	0.00	5,139.62	4,739.62	5,203.25	5,203.25
AOI00149000253 - 5005201 - SESIONES DE ENTRENAMIENTO EN HABILIDADES SOCIALES PARA ADOLESCENTES, JOVENES Y ADULTOS	Muy Alta	PERSONA ATENDIDA	Acumulado Anual	PROG.	16.00	16.00	17.00	17.00	17.00	17.00	100.00	0.00	42.00	0.00	0.00	0.00	0.00	0.00	42.00
				EJEC.	0.00	0.00	0.00	0.00	0.00	0.00	0.00	0.00	0.00	0.00	0.00	0.00	0.00	0.00	0.00
AOI00149002470 - 0070607 - TAMIZAJE PARA DETECTAR DETERIORO COGNITIVO - DEMENCIA EN PERSONAS MAYORES DE 60 AÑOS Y MAS	Muy Alta	PERSONA TAMIZADA	Acumulado Anual	PROG.	5.00	5.00	5.00	5.00	5.00	5.00	30.00	100.00	90.86	40.86	40.86	40.86	40.86	40.88	295.18
				EJEC.	8.00	27.00	16.00	26.00	2.00	0.00	79.00	0.00	0.00	0.00	0.00	0.00	0.00	0.00	0.00
AOI00149002474 - 0060613 - TRATAMIENTO ESPECIALIZADO DE PERSONAS AFECTADAS POR VIOLENCIA SEXUAL	Muy Alta	PERSONA TRATADA	Acumulado Anual	PROG.	0.00	0.00	0.00	1.00	0.00	0.00	1.00	0.00	0.00	0.00	0.00	0.00	0.00	0.00	0.00
				EJEC.	0.00	0.00	0.00	0.00	0.00	0.00	0.00	0.00	0.00	0.00	0.00	0.00	0.00	0.00	0.00
AOI00149001941 - 0070603 - AGENTES COMUNITARIOS DE SALUD REALIZAN VIGILANCIA CIUDADANA PARA REDUCIR LA VIOLENCIA FISICA CAUSADA POR LA PAREJA	Muy Alta	PERSONA CAPACITADA	Acumulado Anual	PROG.	0.00	0.00	1.00	0.00	0.00	0.00	1.00	0.00	0.00	0.00	0.00	0.00	0.00	0.00	0.00
				EJEC.	0.00	0.00	0.00	0.00	0.00	0.00	0.00	0.00	0.00	0.00	0.00	0.00	0.00	0.00	0.00
AOI00149002554 - 0070611 - TRATAMIENTO AMBULATORIO DE PERSONAS CON ANSIEDAD.	Muy Alta	PERSONA TRATADA	Acumulado Anual	PROG.	1.00	0.00	0.00	0.00	0.00	0.00	1.00	0.00	0.00	0.00	0.00	0.00	0.00	0.00	0.00
				EJEC.	0.00	0.00	0.00	0.00	0.00	0.00	0.00	0.00	0.00	0.00	0.00	0.00	0.00	0.00	0.00
AOI00149002239 - 5005195 - TRATAMIENTO AMBULATORIO DE PERSONAS CON SÍNDROME PSICÓTICO O TRASTORNO DEL ESTADO DE LA ESQUIZOFRENIA	Muy Alta	PERSONA TRATADA	Acumulado Anual	PROG.	0.00	0.00	0.00	0.00	1.00	1.00	2.00	0.00	227.70	4,731.88	5,572.60	5,808.18	6,177.41	6,472.60	28,990.37
				EJEC.	0.00	0.00	0.00	0.00	0.00	0.00	0.00	0.00	0.00	0.00	0.00	227.70	4,731.88	5,572.60	5,808.18
AOI00149003137 - 0070601 - MADRES, PADRES Y ABUELOS/AS CON APOYO EN ESTRATEGIAS DE CRIANZA Y COMPORTAMIENTOS SOBRE EL DESARROLLO INFANTIL	Muy Alta	FAMILIA	Acumulado Anual	PROG.	15.00	0.00	0.00	0.00	0.00	0.00	15.00	0.00	22.00	0.00	0.00	0.00	0.00	0.00	22.00
				EJEC.	0.00	0.00	0.00	0.00	0.00	0.00	0.00	0.00	0.00	0.00	0.00	0.00	0.00	0.00	0.00
AOI00149002472 - 0070609 - TAMIZAJE DETECTAR MALTRATO INFANTIL EN NIÑAS, NIÑOS Y ADOLESCENTES DE 0 A 17 AÑOS	Muy Alta	PERSONA TAMIZADA	Acumulado Anual	PROG.	46.00	46.00	46.00	46.00	46.00	46.00	276.00	100.00	1,634.16	0.00	0.00	0.00	0.00	0.00	1,634.16
				EJEC.	90.00	115.00	139.00	492.00	419.00	165.00	1,420.00	0.00	0.00	0.00	0.00	0.00	0.00	0.00	0.00
AOI00149002493 - 5005926 - TAMIZAJE PARA DETECTAR TRASTORNOS MENTALES Y DEL COMPORTAMIENTO DE NIÑOS, NIÑAS Y ADOLESCENTES DE 3 A 17 AÑOS.	Muy Alta	PERSONA TAMIZADA	Acumulado Anual	PROG.	80.00	80.00	81.00	81.00	81.00	81.00	484.00	75.62	1,833.43	0.00	0.00	0.00	0.00	0.00	1,833.43
				EJEC.	5.00	0.00	71.00	86.00	60.00	144.00	366.00	0.00	0.00	0.00	0.00	0.00	0.00	0.00	0.00
AOI00149002519 - 0060614 - TRATAMIENTO DE NIÑOS, NIÑAS Y ADOLESCENTES AFECTADOS POR MALTRATO INFANTIL	Muy Alta	PERSONA TRATADA	Acumulado Anual	PROG.	1.00	0.00	0.00	0.00	0.00	0.00	1.00	0.00	0.00	0.00	0.00	0.00	0.00	0.00	
				EJEC.	0.00	0.00	0.00	0.00	0.00	0.00	0.00	0.00	0.00	0.00	0.00	0.00	0.00	0.00	0.00
AOI00149000376 - 5005188 - TAMIZAJE PARA DETECTAR TRASTORNOS MENTALES (DEPRESIÓN, CONSUMO DE ALCOHOL Y CONDUCTA SUICIDA) EN GRUPOS DE RIESGO DE PERSONAS MAYORES DE 18 AÑOS	Muy Alta	PERSONA TAMIZADA	Acumulado Anual	PROG.	9.00	9.00	9.00	9.00	9.00	9.00	54.00	100.00	3,645.85	0.00	0.00	0.00	0.00	0.00	3,645.85
				EJEC.	388.00	365.00	414.00	690.00	584.00	227.00	2,668.00	0.00	0.00	0.00	0.00	0.00	0.00	0.00	0.00
AOI00149002475 - 0060614 - TRATAMIENTO DE NIÑOS, NIÑAS Y ADOLESCENTES AFECTADOS POR MALTRATO INFANTIL	Muy Alta	PERSONA TRATADA	Acumulado Anual	PROG.	13.00	13.00	14.00	14.00	14.00	14.00	82.00	0.00	25,323.82	0.00	0.00	0.00	0.00	0.00	25,323.82
				EJEC.	0.00	0.00	0.00	0.00	0.00	0.00	0.00	0.00	0.00	0.00	0.00	0.00	0.00	0.00	0.00
AOI00149002574 - 0070615 - TRATAMIENTO ESPECIALIZADO NIÑOS, NIÑAS Y ADOLESCENTES AFECTADOS POR VIOLENCIA SEXUAL	Muy Alta	PERSONA TRATADA	Acumulado Anual	PROG.	1.00	0.00	0.00	0.00	0.00	0.00	1.00	0.00	0.00	0.00	0.00	0.00	0.00	0.00	
				EJEC.	0.00	0.00	0.00	0.00	0.00	0.00	0.00	0.00	0.00	0.00	0.00	0.00	0.00	0.00	0.00
AOI00149002241 - 0070629 - TRATAMIENTO AMBULATORIO PARA LAS PERSONAS CON DETERIORO COGNITIVO	Muy Alta	PERSONA TRATADA	Acumulado Anual	PROG.	14.00	14.00	14.00	14.00	14.00	14.00	84.00	0.00	0.00	0.00	0.00	0.00	0.00	0.00	
				EJEC.	0.00	0.00	0.00	0.00	0.00	0.00	0.00	0.00	0.00	0.00	0.00	0.00	0.00	0.00	0.00
AOI00149002452 - 5005926 - TAMIZAJE PARA DETECTAR TRASTORNOS MENTALES Y DEL COMPORTAMIENTO DE NIÑOS, NIÑAS Y ADOLESCENTES DE 3 A 17 AÑOS.	Muy Alta	PERSONA TAMIZADA	Acumulado Anual	PROG.	76.00	76.00	76.00	76.00	76.00	76.00	456.00	56.58	166.63	166.67	166.67	166.67	166.67	166.67	999.98
				EJEC.	50.00	31.00	41.00	131.00	5.00	0.00	258.00	0.00	0.00	0.00	0.00	0.00	0.00	0.00	0.00
AOI00149002568 - 5005926 - TAMIZAJE PARA DETECTAR TRASTORNOS MENTALES Y DEL COMPORTAMIENTO DE NIÑOS, NIÑAS Y ADOLESCENTES DE 3 A 17 AÑOS.	Muy Alta	PERSONA TAMIZADA	Acumulado Anual	PROG.	91.00	91.00	91.00	91.00	92.00	92.00	548.00	100.00	0.00	0.00	0.00	0.00	0.00	0.00	0.00
				EJEC.	12.00	27.00	281.00	281.00	123.00	47.00	771.00	0.00	0.00	0.00	0.00	0.00	0.00	0.00	0.00
AOI00149002476 - 0070615 - TRATAMIENTO ESPECIALIZADO NIÑOS, NIÑAS Y ADOLESCENTES AFECTADOS POR VIOLENCIA SEXUAL	Muy Alta	PERSONA TRATADA	Acumulado Anual	PROG.	0.00	0.00	0.00	0.00	0.00	1.00	1.00	0.00	0.00	0.00	0.00	0.00	0.00	0.00	
				EJEC.	0.00	0.00	0.00	0.00	0.00	0.00	0.00	0.00	0.00	0.00	0.00	0.00	0.00	0.00	0.00



AOI00149000940 - 5005195 - TRATAMIENTO AMBULATORIO A PERSONAS CON SÍNDROME PSICÓTICO O TRASTORNO DEL ESPECTRO DE LA ESQUIZOFRENIA	Muy Alta	PERSONA TRATADA	Acumulado Anual	PROG.	0.00	0.00	0.00	0.00	3.00	0.00	3.00	0.00	0.00	0.00	3,486.30	3,486.30	3,486.30	10,458.90	
				EJEC.	0.00	0.00	0.00	0.00	0.00	0.00	0.00	0.00	0.00	0.00	0.00	0.00	3,486.30	3,486.30	3,486.30
AOI00149000941 - 5005196 - TRATAMIENTO CON INTERNAMIENTO DE PERSONAS CON SÍNDROME O TRASTORNO PSICÓTICO EN HOSPITALES	Muy Alta	EGRESO	Acumulado Anual	PROG.	0.00	0.00	1.00	0.00	0.00	1.00	2.00	0.00	1,129.95	26,389.47	42,389.47	32,443.78	28,338.23	30,886.30	161,577.20
				EJEC.	0.00	0.00	0.00	0.00	0.00	0.00	0.00	0.00	0.00	0.00	0.00	1,129.95	26,389.47	42,389.47	32,443.78
AOI00149002037 - 5005183 - MONITOREO DEL PROGRAMA EN SALUD MENTAL	Alta	INFORME	Acumulado Anual	PROG.	0.00	1.00	0.00	0.00	0.00	0.00	1.00	100.00	227.70	3,386.30	3,386.30	3,386.30	4,388.10	3,448.21	18,222.91
				EJEC.	0.00	1.00	0.00	0.00	0.00	0.00	0.00	0.00	0.00	0.00	0.00	227.70	3,386.30	3,386.30	3,386.30
AOI00149002244 - 5005197 - REHABILITACION PSICOSOCIAL	Muy Alta	PERSONA ATENDIDA	Acumulado Anual	PROG.	0.00	0.00	1.00	1.00	1.00	1.00	4.00	0.00	228.00	6,272.60	6,272.60	2,786.30	10,871.16	5,315.58	31,746.24
				EJEC.	0.00	0.00	0.00	0.00	0.00	0.00	0.00	0.00	0.00	0.00	0.00	228.00	6,272.60	6,272.60	2,786.30
AOI00149002453 - 0070608 - TAMIZAJE ESPECIALIZADO PARA DETECTAR PROBLEMAS DEL NEURODESARROLLO EN NIÑAS Y NIÑOS DE 0 A 3 AÑOS	Muy Alta	PERSONA TAMIZADA	Acumulado Anual	PROG.	34.00	34.00	34.00	35.00	35.00	35.00	207.00	0.00	0.00	0.00	0.00	0.00	0.00	0.00	0.00
				EJEC.	0.00	0.00	0.00	0.00	0.00	0.00	0.00	0.00	0.00	0.00	0.00	0.00	0.00	0.00	0.00
AOI00149002478 - 5005927 - TRATAMIENTO AMBULATORIO DE NIÑOS Y NIÑAS Y ADOLESCENTES DE 0 A 17 AÑOS POR TRASTORNOS MENTALES Y DEL COMPORTAMIENTO.	Muy Alta	PERSONA TRATADA	Acumulado Anual	PROG.	0.00	0.00	0.00	1.00	0.00	0.00	1.00	0.00	52,497.23	0.00	0.00	0.00	0.00	0.00	52,497.23
				EJEC.	0.00	0.00	0.00	0.00	0.00	0.00	0.00	0.00	0.00	0.00	0.00	0.00	0.00	0.00	0.00
AOI00149002610 - 5005199 - FORTALECIMIENTO DE REDES DE APOYO PSICOSOCIAL	Muy Alta	COMUNIDAD	Acumulado Anual	PROG.	1.00	0.00	0.00	0.00	0.00	0.00	1.00	0.00	0.00	0.00	0.00	0.00	0.00	0.00	0.00
				EJEC.	0.00	0.00	0.00	0.00	0.00	0.00	0.00	0.00	0.00	0.00	0.00	0.00	0.00	0.00	0.00
AOI00149000183 - 0070627 - PRIMEROS AUXILIOS PSICOLÓGICOS EN SITUACIONES DE CRISIS Y EMERGENCIAS HUMANITARIAS	Muy Alta	PERSONA ATENDIDA	Acumulado Anual	PROG.	10.00	10.00	10.00	10.00	10.00	10.00	60.00	0.00	142.00	0.00	0.00	0.00	0.00	0.00	142.00
				EJEC.	0.00	0.00	0.00	0.00	0.00	0.00	0.00	0.00	0.00	0.00	0.00	0.00	0.00	0.00	0.00
AOI00149002613 - 0070604 - LIDERES ADOLESCENTES PROMUEVEN LA SALUD MENTAL EN SU COMUNIDAD	Muy Alta	PERSONA CAPACITADA	Acumulado Anual	PROG.	0.00	0.00	0.00	0.00	0.00	0.00	S.P.	S.P.	214.00	0.00	0.00	0.00	0.00	0.00	214.00
				EJEC.	0.00	0.00	0.00	0.00	0.00	0.00	0.00	0.00	0.00	0.00	0.00	0.00	0.00	0.00	0.00
AOI00149003161 - 0070627 - PRIMEROS AUXILIOS PSICOLÓGICOS EN SITUACIONES DE CRISIS Y EMERGENCIAS HUMANITARIAS	Muy Alta	PERSONA ATENDIDA	Acumulado Anual	PROG.	1.00	0.00	0.00	0.00	0.00	0.00	1.00	0.00	0.00	0.00	0.00	0.00	0.00	0.00	0.00
				EJEC.	0.00	0.00	0.00	0.00	0.00	0.00	0.00	0.00	0.00	0.00	0.00	0.00	0.00	0.00	0.00
AOI00149002542 - 0070606 - TAMIZAJE PARA DETECTAR VIOLENCIA FAMILIAR EN PERSONAS MAYORES DE 18 AÑOS	Muy Alta	PERSONA TAMIZADA	Acumulado Anual	PROG.	71.00	71.00	71.00	71.00	71.00	71.00	426.00	100.00	0.00	0.00	0.00	0.00	0.00	0.00	0.00
				EJEC.	674.00	1137.00	629.00	1308.00	842.00	455.00	5,045.00	0.00	0.00	0.00	0.00	0.00	0.00	0.00	0.00
AOI00149002530 - 0070625 - ACOMPAÑAMIENTO PSICOSOCIAL A VÍCTIMAS DE VIOLENCIA POLÍTICA	Muy Alta	COMUNIDAD	Acumulado Anual	PROG.	0.00	0.00	0.00	0.00	0.00	1.00	1.00	0.00	0.00	0.00	0.00	0.00	0.00	0.00	0.00
				EJEC.	0.00	0.00	0.00	0.00	0.00	0.00	0.00	0.00	0.00	0.00	0.00	0.00	0.00	0.00	0.00
AOI00149002488 - 0070625 - ACOMPAÑAMIENTO PSICOSOCIAL A VÍCTIMAS DE VIOLENCIA POLÍTICA	Muy Alta	COMUNIDAD	Acumulado Anual	PROG.	0.00	0.00	0.00	0.00	1.00	0.00	1.00	0.00	488.87	0.00	0.00	0.00	0.00	0.00	488.87
				EJEC.	0.00	0.00	0.00	0.00	0.00	0.00	0.00	0.00	0.00	0.00	0.00	0.00	0.00	0.00	0.00
AOI00149003160 - 0070626 - RECONSTRUCCIÓN DE LA IDENTIDAD COLECTIVA	Muy Alta	COMUNIDAD	Acumulado Anual	PROG.	1.00	0.00	0.00	0.00	0.00	0.00	1.00	0.00	84.00	0.00	0.00	0.00	0.00	0.00	84.00
				EJEC.	0.00	0.00	0.00	0.00	0.00	0.00	0.00	0.00	0.00	0.00	0.00	0.00	0.00	0.00	0.00
AOI00149002250 - 0070602 - CONSEJO MUNICIPAL Y COMITÉ MULTISECTORIAL CAPACITADOS PROMUEVEN LA IMPLEMENTACIÓN DEL SISTEMA DE VIGILANCIA CIUDADANA Y LOS GRUPOS DE APOYO A VÍCTIMAS DE VIOLENCIA FÍSICA CAUSADA POR LA PAREJA	Muy Alta	FAMILIA	Acumulado Anual	PROG.	0.00	0.00	1.00	0.00	0.00	0.00	1.00	0.00	0.00	0.00	44.00	0.00	0.00	0.00	44.00
				EJEC.	0.00	0.00	0.00	0.00	0.00	0.00	0.00	0.00	0.00	0.00	0.00	0.00	0.00	0.00	0.00
AOI00149002465 - 0070618 - ATENCIÓN DE PERSONAS CON INTOXICACIÓN ALCOHÓLICA GRAVE	Muy Alta	EGRESO	Acumulado Anual	PROG.	0.00	1.00	0.00	1.00	0.00	1.00	3.00	0.00	1,270.80	18,305.20	18,305.20	14,818.90	14,818.90	18,505.20	86,024.20
				EJEC.	0.00	0.00	0.00	0.00	0.00	0.00	0.00	0.00	0.00	0.00	0.00	1,270.80	18,305.20	18,305.20	14,818.90
AOI00149002481 - 5005191 - TRATAMIENTO CON INTERNAMIENTO DE PERSONAS CON TRASTORNOS AFECTIVOS, ANSIEDAD Y DE CONDUCTA SUICIDA	Muy Alta	EGRESO	Acumulado Anual	PROG.	0.00	0.00	0.00	0.00	1.00	0.00	1.00	0.00	0.00	0.00	0.00	0.00	53.88	231.35	285.23
				EJEC.	0.00	0.00	0.00	0.00	0.00	0.00	0.00	0.00	0.00	0.00	0.00	0.00	0.00	53.88	231.35
AOI00149001610 - 5005190 - TRATAMIENTO AMBULATORIO DE PERSONAS CON DEPRESIÓN	Muy Alta	PERSONA TRATADA	Acumulado Anual	PROG.	5.00	5.00	5.00	5.00	5.00	5.00	30.00	0.00	924.00	0.00	0.00	0.00	0.00	0.00	924.00
				EJEC.	0.00	0.00	0.00	0.00	0.00	0.00	0.00	0.00	0.00	0.00	0.00	0.00	0.00	0.00	0.00
AOI00149002479 - 0070610 - TRATAMIENTO AMBULATORIO DE PERSONAS CON CONDUCTA SUICIDA.	Muy Alta	PERSONA TRATADA	Acumulado Anual	PROG.	0.00	0.00	0.00	1.00	0.00	0.00	1.00	0.00	0.00	0.00	0.00	0.00	0.00	0.00	0.00
				EJEC.	0.00	0.00	0.00	0.00	0.00	0.00	0.00	0.00	0.00	0.00	0.00	0.00	0.00	0.00	0.00
AOI00149002533 - 0070602 - CONSEJO MUNICIPAL Y COMITÉ MULTISECTORIAL CAPACITADOS PROMUEVEN LA IMPLEMENTACIÓN DEL SISTEMA DE VIGILANCIA CIUDADANA Y LOS GRUPOS DE APOYO A VÍCTIMAS DE VIOLENCIA FÍSICA CAUSADA POR LA PAREJA	Muy Alta	FAMILIA	Acumulado Anual	PROG.	1.00	0.00	0.00	0.00	0.00	0.00	1.00	100.00	1,518.22	0.00	0.00	0.00	0.00	0.00	1,518.22
				EJEC.	0.00	0.00	0.00	0.00	1.00	0.00	1.00	0.00	0.00	0.00	0.00	0.00	0.00	0.00	0.00
AOI00149000516 - 5005202 - SESIONES DE ENTRENAMIENTO EN HABILIDADES SOCIALES PARA NIÑAS, NIÑOS	Muy Alta	PERSONA ATENDIDA	Acumulado Anual	PROG.	25.00	25.00	25.00	25.00	25.00	25.00	150.00	0.00	125.00	0.00	0.00	0.00	0.00	0.00	125.00
				EJEC.	0.00	0.00	0.00	0.00	0.00	0.00	0.00	0.00	0.00	0.00	0.00	0.00	0.00	0.00	0.00

				EJEC.	U.UU	U.UU	U.UU	U.UU	U.UU	U.UU	U.UU	U.UU	U.UU	U.UU	U.UU	U.UU	U.UU	U.UU	U.UU	
AOI00149001943 - 5005190 - TRATAMIENTO AMBULATORIO DE PERSONAS CON DEPRESIÓN	Muy Alta	PERSONA TRATADA	Acumulado Anual	PROG.	5.00	5.00	5.00	5.00	5.00	5.00	30.00	0.00	931.80	0.00	0.00	0.00	0.00	0.00	931.80	
				EJEC.	0.00	0.00	0.00	0.00	0.00	0.00	0.00	0.00	0.00	0.00	0.00	0.00	0.00	0.00	0.00	0.00
AOI00149002042 - 5005185 - IMPLEMENTACIÓN DE DOCUMENTOS TÉCNICOS NORMATIVOS	Alta	INFORME	Acumulado Anual	PROG.	1.00	1.00	1.00	0.00	0.00	0.00	3.00	0.00	1,000.00	0.00	0.00	0.00	0.00	0.00	0.00	1,000.00
				EJEC.	0.00	0.00	0.00	0.00	0.00	0.00	0.00	0.00	0.00	0.00	0.00	0.00	0.00	0.00	0.00	0.00
AOI00149002226 - 0070612 - TRATAMIENTO ESPECIALIZADO EN VIOLENCIA FAMILIAR	Muy Alta	PERSONA TRATADA	Acumulado Anual	PROG.	30.00	30.00	30.00	30.00	30.00	30.00	180.00	0.00	2,645.10	9,356.46	10,320.90	10,320.90	10,769.29	11,220.90	54,633.55	
				EJEC.	0.00	0.00	0.00	0.00	0.00	0.00	0.00	0.00	0.00	0.00	2,645.10	9,356.46	10,320.90	10,320.90	10,769.29	11,220.90
AOI00149002245 - 0070623 - REHABILITACIÓN LABORAL	Muy Alta	PERSONA TRATADA	Acumulado Anual	PROG.	0.00	0.00	0.00	0.00	0.00	3.00	3.00	0.00	0.00	0.00	0.00	0.00	0.00	0.00	0.00	
				EJEC.	0.00	0.00	0.00	0.00	0.00	0.00	0.00	0.00	0.00	0.00	0.00	0.00	0.00	0.00	0.00	0.00
AOI00149002457 - 0070615 - TRATAMIENTO ESPECIALIZADO NIÑOS, NIÑAS Y ADOLESCENTES AFECTADOS POR VIOLENCIA SEXUAL	Muy Alta	PERSONA TRATADA	Acumulado Anual	PROG.	0.00	0.00	1.00	0.00	0.00	0.00	1.00	0.00	19,558.32	0.00	0.00	0.00	0.00	0.00	0.00	19,558.32
				EJEC.	0.00	0.00	0.00	0.00	0.00	0.00	0.00	0.00	0.00	0.00	0.00	0.00	0.00	0.00	0.00	0.00
AOI00149000252 - 5005200 - PREVENCIÓN FAMILIAR DE CONDUCTAS DE RIESGO EN ADOLESCENTES FAMILIAS FUERTES: AMOR Y LIMITES	Muy Alta	PERSONA ATENDIDA	Acumulado Anual	PROG.	3.00	3.00	3.00	3.00	3.00	4.00	19.00	0.00	200.00	0.00	0.00	0.00	0.00	0.00	200.00	
				EJEC.	0.00	0.00	0.00	0.00	0.00	0.00	0.00	0.00	0.00	0.00	0.00	0.00	0.00	0.00	0.00	0.00
AOI00149002561 - 0070606 - TAMIZAJE PARA DETECTAR VIOLENCIA FAMILIAR EN PERSONAS MAYORES DE 18 AÑOS	Muy Alta	PERSONA TAMIZADA	Acumulado Anual	PROG.	112.00	112.00	112.00	112.00	112.00	112.00	672.00	100.00	0.00	0.00	0.00	0.00	0.00	0.00	0.00	
				EJEC.	358.00	329.00	345.00	222.00	781.00	135.00	2,170.00	0.00	0.00	0.00	0.00	0.00	0.00	0.00	0.00	0.00
AOI00149000446 - 5005200 - PREVENCIÓN FAMILIAR DE CONDUCTAS DE RIESGO EN ADOLESCENTES FAMILIAS FUERTES: AMOR Y LIMITES	Muy Alta	PERSONA ATENDIDA	Acumulado Anual	PROG.	0.00	0.00	0.00	0.00	0.00	3.00	3.00	0.00	0.00	0.00	0.00	0.00	53.88	231.35	285.23	
				EJEC.	0.00	0.00	0.00	0.00	0.00	0.00	0.00	0.00	0.00	0.00	0.00	0.00	0.00	53.88	231.35	285.23
AOI00149002558 - 0070626 - RECONSTRUCCIÓN DE LA COMUNIDAD COLECTIVA	Muy Alta	COMUNIDAD	Acumulado Anual	PROG.	0.00	0.00	0.00	0.00	0.00	1.00	1.00	0.00	0.00	0.00	0.00	0.00	0.00	0.00	0.00	
				EJEC.	0.00	0.00	0.00	0.00	0.00	0.00	0.00	0.00	0.00	0.00	0.00	0.00	0.00	0.00	0.00	0.00
AOI00149002232 - 5005190 - TRATAMIENTO AMBULATORIO DE PERSONAS CON DEPRESIÓN	Muy Alta	PERSONA TRATADA	Acumulado Anual	PROG.	10.00	10.00	10.00	10.00	10.00	10.00	60.00	0.00	3,279.70	16,024.60	16,024.60	20,794.07	20,010.73	19,410.90	95,544.60	
				EJEC.	0.00	0.00	0.00	0.00	0.00	0.00	0.00	0.00	0.00	0.00	3,279.70	16,024.60	16,024.60	20,794.07	20,010.73	19,410.90
AOI00149002454 - 0070609 - TAMIZAJE DETECTAR MALTRATO INFANTIL EN NIÑAS, NIÑOS Y ADOLESCENTES DE 0 A 17 AÑOS	Muy Alta	PERSONA TAMIZADA	Acumulado Anual	PROG.	108.00	108.00	108.00	108.00	108.00	108.00	648.00	100.00	2,898.26	8.26	8.26	8.26	8.26	8.26	2,939.56	
				EJEC.	109.00	111.00	78.00	203.00	304.00	308.00	1,113.00	0.00	0.00	0.00	0.00	0.00	0.00	0.00	0.00	0.00
AOI00149000251 - 5005189 - TRATAMIENTO EN VIOLENCIA FAMILIAR EN EL PRIMER NIVEL DE ATENCIÓN NO ESPECIALIZADO	Muy Alta	PERSONA TRATADA	Acumulado Anual	PROG.	4.00	4.00	4.00	4.00	4.00	4.00	24.00	0.00	0.00	0.00	0.00	0.00	0.00	1,164.40	1,164.40	
				EJEC.	0.00	0.00	0.00	0.00	0.00	0.00	0.00	0.00	0.00	0.00	0.00	0.00	0.00	0.00	1,164.40	1,164.40
AOI00149003159 - 5005189 - TRATAMIENTO EN VIOLENCIA FAMILIAR EN EL PRIMER NIVEL DE ATENCIÓN NO ESPECIALIZADO	Muy Alta	PERSONA TRATADA	Acumulado Anual	PROG.	0.00	0.00	1.00	0.00	0.00	0.00	1.00	0.00	0.00	0.00	0.00	0.00	362.03	1,012.63	1,374.66	
				EJEC.	0.00	0.00	0.00	0.00	0.00	0.00	0.00	0.00	0.00	0.00	0.00	0.00	0.00	362.03	1,012.63	1,374.66
AOI00149000581 - 5005188 - TAMIZAJE PARA DETECTAR TRASTORNOS MENTALES (DEPRESIÓN, CONSUMO DE ALCOHOL Y CONDUCTA SUICIDA) EN GRUPOS DE RIESGO DE PERSONAS MAYORES DE 18 AÑOS	Muy Alta	PERSONA TAMIZADA	Acumulado Anual	PROG.	847.00	1,489.00	804.00	1,774.00	1,069.00	533.00	6,516.00	100.00	0.00	0.00	0.00	0.00	193.08	0.00	193.08	
				EJEC.	847.00	1489.00	804.00	1774.00	1069.00	533.00	6,516.00	0.00	0.00	0.00	0.00	0.00	0.00	193.08	0.00	193.08
AOI00149002500 - 0070610 - TRATAMIENTO AMBULATORIO DE PERSONAS CON CONDUCTA SUICIDA.	Muy Alta	PERSONA TRATADA	Acumulado Anual	PROG.	0.00	0.00	0.00	1.00	0.00	0.00	1.00	0.00	0.00	0.00	0.00	0.00	0.00	0.00	0.00	
				EJEC.	0.00	0.00	0.00	0.00	0.00	0.00	0.00	0.00	0.00	0.00	0.00	0.00	0.00	0.00	0.00	0.00
AOI00149002501 - 0070611 - TRATAMIENTO AMBULATORIO DE PERSONAS CON ANSIEDAD.	Muy Alta	PERSONA TRATADA	Acumulado Anual	PROG.	2.00	2.00	2.00	2.00	2.00	2.00	12.00	0.00	0.00	924.00	0.00	0.00	0.00	0.00	924.00	
				EJEC.	0.00	0.00	0.00	0.00	0.00	0.00	0.00	0.00	0.00	0.00	0.00	0.00	0.00	0.00	0.00	0.00
AOI00149002499 - 0070616 - TRATAMIENTO AMBULATORIO DE NIÑOS Y NIÑAS DE 0 A 17 AÑOS CON TRASTORNOS DEL ESPECTRO AUTISTA.	Muy Alta	PERSONA TRATADA	Acumulado Anual	PROG.	0.00	0.00	0.00	0.00	0.00	0.00	S.P.	S.P.	0.00	2,886.30	2,886.30	2,886.30	2,886.30	0.00	11,545.20	
				EJEC.	0.00	0.00	0.00	0.00	0.00	0.00	0.00	0.00	0.00	0.00	0.00	2,886.30	2,886.30	2,886.30	2,886.30	0.00
AOI00149002498 - 5005927 - TRATAMIENTO AMBULATORIO DE NIÑOS Y NIÑAS Y ADOLESCENTES DE 0 A 17 AÑOS POR TRASTORNOS MENTALES Y DEL COMPORTAMIENTO.	Muy Alta	PERSONA TRATADA	Acumulado Anual	PROG.	0.00	0.00	1.00	0.00	0.00	0.00	1.00	0.00	0.00	0.00	0.00	0.00	0.00	0.00	0.00	
				EJEC.	0.00	0.00	0.00	0.00	0.00	0.00	0.00	0.00	0.00	0.00	0.00	0.00	0.00	0.00	0.00	0.00
AOI00149000254 - 5005202 - SESIONES DE ENTRENAMIENTO EN HABILIDADES SOCIALES PARA NIÑAS, NIÑOS	Muy Alta	PERSONA ATENDIDA	Acumulado Anual	PROG.	25.00	25.00	25.00	25.00	25.00	25.00	150.00	0.00	5,115.00	0.00	0.00	0.00	0.00	0.00	5,115.00	
				EJEC.	0.00	0.00	0.00	0.00	0.00	0.00	0.00	0.00	0.00	0.00	0.00	0.00	0.00	0.00	0.00	0.00
AOI00149000444 - 5005188 - TAMIZAJE PARA DETECTAR TRASTORNOS MENTALES (DEPRESIÓN, CONSUMO DE ALCOHOL Y CONDUCTA SUICIDA) EN GRUPOS DE RIESGO DE PERSONAS MAYORES DE 18 AÑOS	Muy Alta	PERSONA TAMIZADA	Acumulado Anual	PROG.	450.00	450.00	450.00	450.00	450.00	450.00	2,700.00	100.00	100.00	0.00	0.00	0.00	0.00	0.00	100.00	
				EJEC.	722.00	709.00	867.00	747.00	781.00	671.00	4,497.00	0.00	0.00	0.00	0.00	0.00	0.00	0.00	0.00	0.00
AOI00149002523 - 0070610 - TRATAMIENTO AMBULATORIO DE PERSONAS CON CONDUCTA SUICIDA.	Muy Alta	PERSONA TRATADA	Acumulado Anual	PROG.	1.00	0.00	0.00	0.00	0.00	0.00	1.00	0.00	700.00	0.00	0.00	0.00	0.00	0.00	700.00	



				EJEC.	0.00	0.00	0.00	0.00	0.00	0.00	0.00	0.00	0.00	0.00	0.00	0.00	0.00		
AOI00149002480 - 0070611 - TRATAMIENTO AMBULATORIO DE PERSONAS CON ANSIEDAD.	Muy Alta	PERSONA TRATADA	Acumulado Anual	PROG.	0.00	0.00	0.00	0.00	1.00	1.00	2.00	0.00	0.00	0.00	0.00	0.00	0.00		
				EJEC.	0.00	0.00	0.00	0.00	0.00	0.00	0.00	0.00	0.00	0.00	0.00	0.00	0.00		
AOI00149000514 - 5005189 - TRATAMIENTO EN VIOLENCIA FAMILIAR EN EL PRIMER NIVEL DE ATENCIÓN NO ESPECIALIZADO	Muy Alta	PERSONA TRATADA	Acumulado Anual	PROG.	0.00	5.00	0.00	5.00	0.00	0.00	10.00	0.00	0.00	0.00	0.00	0.00	472.78	472.78	
				EJEC.	0.00	0.00	0.00	0.00	0.00	0.00	0.00	0.00	0.00	0.00	0.00	0.00	472.78	472.78	
AOI00149003202 - 5005204 - EVALUACIÓN DEL PROGRAMA EN SALUD MENTAL	Muy Alta	INFORME	Acumulado Anual	PROG.	2.00	0.00	0.00	0.00	0.00	0.00	2.00	0.00	0.00	0.00	0.00	0.00	0.00	0.00	
				EJEC.	0.00	0.00	0.00	0.00	0.00	0.00	0.00	0.00	0.00	0.00	0.00	0.00	0.00	0.00	
AOI00149002242 - 0070620 - CUIDADOS DE SALUD DOMICILIARIOS A PERSONAS CON DEMENCIA SEVERA Y EN PRECARIAS CONDICIONES ECONÓMICAS	Muy Alta	PERSONA TRATADA	Acumulado Anual	PROG.	0.00	0.00	0.00	0.00	1.00	1.00	2.00	0.00	22.00	0.00	0.00	0.00	0.00	22.00	
				EJEC.	0.00	0.00	0.00	0.00	0.00	0.00	0.00	0.00	0.00	0.00	0.00	0.00	0.00	0.00	
AOI00149002521 - 0070616 - TRATAMIENTO AMBULATORIO DE NIÑOS Y NIÑAS DE 0 A 17 AÑOS CON TRASTORNOS DEL ESPECTRO AUTISTA.	Muy Alta	PERSONA TRATADA	Acumulado Anual	PROG.	0.00	0.00	0.00	0.00	0.00	1.00	1.00	0.00	0.00	2,886.30	2,886.30	2,886.30	2,886.30	14,431.50	
				EJEC.	0.00	0.00	0.00	0.00	0.00	0.00	0.00	0.00	0.00	2,886.30	2,886.30	2,886.30	2,886.30	14,431.50	
AOI00149002605 - 5005190 - TRATAMIENTO AMBULATORIO DE PERSONAS CON DEPRESIÓN	Muy Alta	PERSONA TRATADA	Acumulado Anual	PROG.	1.00	0.00	0.00	0.00	0.00	0.00	1.00	0.00	0.00	0.00	0.00	0.00	0.00	0.00	
				EJEC.	0.00	0.00	0.00	0.00	0.00	0.00	0.00	0.00	0.00	0.00	0.00	0.00	0.00	0.00	
AOI00149003261 - ATENCIÓN DE SERVICIO DE ORIENTACIÓN, CONSEJERÍA E INTERVENCIÓN BREVE	Muy Alta	PERSONA ATENDIDA	Acumulado Anual	PROG.	106.00	73.00	44.00	21.00	21.00	25.00	290.00	91.38	0.00	3,648.78	5,698.07	3,326.30	2,380.71	2,786.30	17,840.16
				EJEC.	106.00	73.00	44.00	21.00	21.00	0.00	265.00	0.00	0.00	3,648.78	5,698.07	3,326.30	2,380.71	2,786.30	17,840.16
AOI00149002451 - 0070607 - TAMIZAJE PARA DETECTAR DETERIORO COGNITIVO - DEMENCIA EN PERSONAS MAYORES DE 60 AÑOS Y MÁS	Muy Alta	PERSONA TAMIZADA	Acumulado Anual	PROG.	20.00	11.00	13.00	61.00	33.00	37.00	175.00	100.00	5,774.72	5,374.72	5,838.35	5,838.35	0.00	0.00	22,826.14
				EJEC.	20.00	11.00	13.00	61.00	33.00	37.00	175.00	0.00	5,774.72	5,374.72	5,838.35	5,838.35	0.00	0.00	22,826.14
AOI00149002510 - 0070627 - PRIMEROS AUXILIOS PSICOLÓGICOS EN SITUACIONES DE CRISIS Y EMERGENCIAS HUMANITARIAS	Muy Alta	PERSONA ATENDIDA	Acumulado Anual	PROG.	0.00	0.00	0.00	1.00	1.00	1.00	3.00	0.00	0.00	0.00	0.00	0.00	0.00	0.00	
				EJEC.	0.00	0.00	0.00	0.00	0.00	0.00	0.00	0.00	0.00	0.00	0.00	0.00	0.00	0.00	
AOI00149002450 - 5005188 - TAMIZAJE PARA DETECTAR TRASTORNOS MENTALES (DEPRESIÓN, CONSUMO DE ALCOHOL Y CONDUCTA SUICIDA) EN GRUPOS DE RIESGO DE PERSONAS MAYORES DE 18 AÑOS	Muy Alta	PERSONA TAMIZADA	Acumulado Anual	PROG.	316.00	342.00	243.00	535.00	582.00	581.00	2,599.00	100.00	0.00	0.00	0.00	0.00	442.00	0.00	442.00
				EJEC.	316.00	342.00	243.00	535.00	582.00	581.00	2,599.00	0.00	0.00	0.00	0.00	0.00	442.00	0.00	442.00
AOI00149002512 - 0070606 - TAMIZAJE PARA DETECTAR VIOLENCIA FAMILIAR EN PERSONAS MAYORES DE 18 AÑOS	Muy Alta	PERSONA TAMIZADA	Acumulado Anual	PROG.	37.00	37.00	37.00	37.00	37.00	37.00	222.00	100.00	0.00	0.00	0.00	0.00	0.00	0.00	0.00
				EJEC.	450.00	504.00	439.00	526.00	1359.00	533.00	3,811.00	0.00	0.00	0.00	0.00	0.00	0.00	0.00	0.00
AOI00149002489 - 0070606 - TAMIZAJE PARA DETECTAR VIOLENCIA FAMILIAR EN PERSONAS MAYORES DE 18 AÑOS	Muy Alta	PERSONA TAMIZADA	Acumulado Anual	PROG.	271.00	197.00	134.00	97.00	543.00	165.00	1,407.00	100.00	0.00	0.00	0.00	0.00	0.00	0.00	0.00
				EJEC.	271.00	197.00	134.00	97.00	543.00	165.00	1,407.00	0.00	0.00	0.00	0.00	0.00	0.00	0.00	0.00
AOI00149000935 - 5005190 - TRATAMIENTO AMBULATORIO DE PERSONAS CON DEPRESIÓN	Muy Alta	PERSONA TRATADA	Acumulado Anual	PROG.	2.00	2.00	4.00	4.00	4.00	4.00	20.00	0.00	162.74	0.00	0.00	0.00	0.00	0.00	162.74
				EJEC.	0.00	0.00	0.00	0.00	0.00	0.00	0.00	0.00	0.00	0.00	0.00	0.00	0.00	0.00	
AOI00149001377 - 5005190 - TRATAMIENTO AMBULATORIO DE PERSONAS CON DEPRESIÓN	Muy Alta	PERSONA TRATADA	Acumulado Anual	PROG.	1.00	2.00	2.00	2.00	2.00	2.00	11.00	0.00	0.00	0.00	924.00	0.00	0.00	0.00	924.00
				EJEC.	0.00	0.00	0.00	0.00	0.00	0.00	0.00	0.00	0.00	0.00	0.00	0.00	0.00	0.00	
AOI00149001627 - 0070603 - AGENTES COMUNITARIOS DE SALUD REALIZAN VIGILANCIA CIUDADANA PARA REDUCIR LA VIOLENCIA FÍSICA CAUSADA POR LA PAREJA	Muy Alta	PERSONA CAPACITADA	Acumulado Anual	PROG.	0.00	0.00	0.00	0.00	0.00	0.00	S.P.	S.P.	0.00	0.00	0.00	0.00	0.00	0.00	
				EJEC.	0.00	0.00	0.00	0.00	0.00	0.00	0.00	0.00	0.00	0.00	0.00	0.00	0.00	0.00	
AOI00149002599 - 0070604 - LÍDERES ADOLESCENTES PROMUEVEN LA SALUD MENTAL EN SU COMUNIDAD	Muy Alta	PERSONA CAPACITADA	Acumulado Anual	PROG.	0.00	0.00	0.00	0.00	0.00	1.00	1.00	0.00	214.00	0.00	0.00	0.00	0.00	0.00	214.00
				EJEC.	0.00	0.00	0.00	0.00	0.00	0.00	0.00	0.00	0.00	0.00	0.00	0.00	0.00	0.00	
AOI00149000936 - 5005191 - TRATAMIENTO CON INTERNAMIENTO DE PERSONAS CON TRASTORNOS AFECTIVOS, ANSIEDAD Y DE CONDUCTA SUICIDA	Muy Alta	EGRESO	Acumulado Anual	PROG.	0.00	2.00	4.00	0.00	2.00	0.00	8.00	75.00	227.70	3,486.30	3,486.30	3,486.30	3,486.30	7,724.27	21,897.17
				EJEC.	0.00	2.00	4.00	0.00	0.00	0.00	6.00	0.00	227.70	3,486.30	3,486.30	3,486.30	3,486.30	7,724.27	21,897.17
AOI00149002228 - 0060614 - TRATAMIENTO DE NIÑOS, NIÑAS Y ADOLESCENTES AFECTADOS POR MALTRATO INFANTIL	Muy Alta	PERSONA TRATADA	Acumulado Anual	PROG.	8.00	8.00	8.00	9.00	9.00	9.00	51.00	0.00	761.25	0.00	0.00	0.00	0.00	0.00	761.25
				EJEC.	0.00	0.00	0.00	0.00	0.00	0.00	0.00	0.00	0.00	0.00	0.00	0.00	0.00	0.00	
AOI00149002579 - 5005192 - INTERVENCIÓNES BREVES MOTIVACIONALES PARA PERSONAS CON CONSUMO PERJUDICIAL DEL ALCOHOL Y TABACO.	Muy Alta	PERSONA TRATADA	Acumulado Anual	PROG.	0.00	0.00	0.00	1.00	0.00	0.00	1.00	0.00	0.00	62.55	0.00	0.00	0.00	0.00	62.55
				EJEC.	0.00	0.00	0.00	0.00	0.00	0.00	0.00	0.00	0.00	0.00	0.00	0.00	0.00	0.00	
AOI00149002591 - 5005190 - TRATAMIENTO AMBULATORIO DE PERSONAS CON DEPRESIÓN	Muy Alta	PERSONA TRATADA	Acumulado Anual	PROG.	0.00	1.00	0.00	0.00	1.00	1.00	3.00	0.00	0.00	0.00	0.00	0.00	0.00	0.00	
				EJEC.	0.00	0.00	0.00	0.00	0.00	0.00	0.00	0.00	0.00	0.00	0.00	0.00	0.00	0.00	
AOI00149002611 - 0070625 - ACOMPAÑAMIENTO	Muy Alta	COMUNIDAD	Acumulado Anual		1.00	0.00	0.00	0.00	0.00	0.00	1.00	0.00	0.00	0.00	0.00	0.00	0.00	0.00	

PSICOSOCIAL A VÍCTIMAS DE VIOLENCIA POLÍTICA				PROG.																
				EJEC.	0.00	0.00	0.00	0.00	0.00	0.00	0.00	0.00	0.00	0.00	0.00	0.00	0.00	0.00		
AOI00149002243 - 0070621 - CONTINUIDAD DE CUIDADOS A PERSONAS CON TRASTORNO MENTAL GRAVE	Muy Alta	PERSONA TRATADA	Acumulado Anual	PROG.	6.00	6.00	6.00	6.00	6.00	6.00	6.00	36.00	0.00	0.00	22.00	0.00	0.00	0.00	22.00	
				EJEC.	0.00	0.00	0.00	0.00	0.00	0.00	0.00	0.00	0.00	0.00	0.00	0.00	0.00	0.00	0.00	0.00
AOI00149002596 - 5005199 - FORTALECIMIENTO DE REDES DE APOYO PSICOSOCIAL	Muy Alta	COMUNIDAD	Acumulado Anual	PROG.	0.00	0.00	0.00	0.00	0.00	0.00	0.00	S.P.	0.00	0.00	0.00	0.00	0.00	0.00	0.00	
				EJEC.	0.00	0.00	0.00	0.00	0.00	0.00	0.00	0.00	0.00	0.00	0.00	0.00	0.00	0.00	0.00	0.00
AOI00149002607 - 0070611 - TRATAMIENTO AMBULATORIO DE PERSONAS CON ANSIEDAD.	Muy Alta	PERSONA TRATADA	Acumulado Anual	PROG.	1.00	0.00	0.00	0.00	0.00	0.00	0.00	1.00	0.00	0.00	0.00	0.00	0.00	0.00	0.00	
				EJEC.	0.00	0.00	0.00	0.00	0.00	0.00	0.00	0.00	0.00	0.00	0.00	0.00	0.00	0.00	0.00	0.00
AOI00149002513 - 0070607 - TAMIZAJE PARA DETECTAR DETERIORO COGNITIVO - DEMENCIA EN PERSONAS MAYORES DE 60 AÑOS Y MAS	Muy Alta	PERSONA TAMIZADA	Acumulado Anual	PROG.	2.00	2.00	2.00	2.00	2.00	2.00	2.00	12.00	100.00	50.00	0.00	0.00	0.00	0.00	0.00	50.00
				EJEC.	29.00	45.00	47.00	60.00	178.00	36.00	395.00	0.00	0.00	0.00	0.00	0.00	0.00	0.00	0.00	0.00
AOI00149002562 - 0070607 - TAMIZAJE PARA DETECTAR DETERIORO COGNITIVO - DEMENCIA EN PERSONAS MAYORES DE 60 AÑOS Y MAS	Muy Alta	PERSONA TAMIZADA	Acumulado Anual	PROG.	18.00	18.00	18.00	18.00	19.00	19.00	110.00	100.00	0.00	0.00	0.00	0.00	0.00	0.00	0.00	
				EJEC.	13.00	27.00	18.00	30.00	111.00	14.00	213.00	0.00	0.00	0.00	0.00	0.00	0.00	0.00	0.00	0.00
AOI00149002584 - 0070627 - PRIMEROS AUXILIOS PSICOLÓGICOS EN SITUACIONES DE CRISIS Y EMERGENCIAS HUMANITARIAS	Muy Alta	PERSONA ATENDIDA	Acumulado Anual	PROG.	10.00	10.00	10.00	10.00	10.00	10.00	60.00	0.00	0.00	0.00	0.00	0.00	0.00	0.00	0.00	
				EJEC.	0.00	0.00	0.00	0.00	0.00	0.00	0.00	0.00	0.00	0.00	0.00	0.00	0.00	0.00	0.00	0.00
AOI00149002490 - 0070607 - TAMIZAJE PARA DETECTAR DETERIORO COGNITIVO - DEMENCIA EN PERSONAS MAYORES DE 60 AÑOS Y MAS	Muy Alta	PERSONA TAMIZADA	Acumulado Anual	PROG.	0.00	1.00	2.00	1.00	1.00	1.00	6.00	100.00	0.00	0.00	0.00	0.00	0.00	0.00	0.00	
				EJEC.	5.00	7.00	5.00	4.00	25.00	20.00	66.00	0.00	0.00	0.00	0.00	0.00	0.00	0.00	0.00	0.00
AOI00149002578 - 0070611 - TRATAMIENTO AMBULATORIO DE PERSONAS CON ANSIEDAD.	Muy Alta	PERSONA TRATADA	Acumulado Anual	PROG.	1.00	1.00	2.00	3.00	3.00	3.00	13.00	0.00	0.00	0.00	0.00	0.00	0.00	0.00	0.00	
				EJEC.	0.00	0.00	0.00	0.00	0.00	0.00	0.00	0.00	0.00	0.00	0.00	0.00	0.00	0.00	0.00	0.00
AOI00149002230 - 0070616 - TRATAMIENTO AMBULATORIO DE NIÑOS Y NIÑAS DE 0 A 17 AÑOS CON TRASTORNOS DEL ESPECTRO AUTISTA.	Muy Alta	PERSONA TRATADA	Acumulado Anual	PROG.	0.00	0.00	1.00	0.00	1.00	1.00	3.00	0.00	5,859.10	8,494.22	9,762.30	9,762.30	9,762.30	9,762.30	53,402.52	
				EJEC.	0.00	0.00	0.00	0.00	0.00	0.00	0.00	0.00	0.00	0.00	0.00	0.00	0.00	0.00	0.00	0.00
AOI00149002246 - 5005199 - FORTALECIMIENTO DE REDES DE APOYO PSICOSOCIAL	Muy Alta	COMUNIDAD	Acumulado Anual	PROG.	0.00	0.00	0.00	0.00	0.00	1.00	1.00	0.00	0.00	0.00	0.00	0.00	0.00	0.00	0.00	
				EJEC.	0.00	0.00	0.00	0.00	0.00	0.00	0.00	0.00	0.00	0.00	0.00	0.00	0.00	0.00	0.00	0.00
AOI00149002249 - 0070627 - PRIMEROS AUXILIOS PSICOLÓGICOS EN SITUACIONES DE CRISIS Y EMERGENCIAS HUMANITARIAS	Muy Alta	PERSONA ATENDIDA	Acumulado Anual	PROG.	103.00	103.00	103.00	103.00	103.00	103.00	618.00	0.00	142.00	0.00	0.00	0.00	0.00	0.00	142.00	
				EJEC.	0.00	0.00	0.00	0.00	0.00	0.00	0.00	0.00	0.00	0.00	0.00	0.00	0.00	0.00	0.00	0.00
AOI00149002570 - 0070609 - TAMIZAJE DETECTAR MALTRATO INFANTIL EN NIÑAS, NIÑOS Y ADOLESCENTES DE 0 A 17 AÑOS	Muy Alta	PERSONA TAMIZADA	Acumulado Anual	PROG.	364.00	380.00	522.00	525.00	906.00	536.00	3,233.00	100.00	0.00	0.00	0.00	0.00	0.00	0.00	0.00	
				EJEC.	364.00	380.00	522.00	525.00	906.00	536.00	3,233.00	0.00	0.00	0.00	0.00	0.00	0.00	0.00	0.00	0.00
AOI00149000377 - 0070612 - TRATAMIENTO ESPECIALIZADO EN VIOLENCIA FAMILIAR	Muy Alta	PERSONA TRATADA	Acumulado Anual	PROG.	8.00	8.00	8.00	8.00	9.00	9.00	50.00	0.00	0.00	0.00	0.00	0.00	0.00	0.00	0.00	
				EJEC.	0.00	0.00	0.00	0.00	0.00	0.00	0.00	0.00	0.00	0.00	0.00	0.00	0.00	0.00	0.00	0.00
AOI00149000513 - 5005188 - TAMIZAJE PARA DETECTAR TRASTORNOS MENTALES (DEPRESIÓN, CONSUMO DE ALCOHOL Y CONDUCTA SUICIDA) EN GRUPOS DE RIESGO DE PERSONAS MAYORES DE 18 AÑOS	Muy Alta	PERSONA TAMIZADA	Acumulado Anual	PROG.	390.00	295.00	271.00	255.00	869.00	437.00	2,517.00	100.00	0.00	0.00	0.00	0.00	0.00	0.00	0.00	
				EJEC.	390.00	295.00	271.00	255.00	869.00	437.00	2,517.00	0.00	0.00	0.00	0.00	0.00	0.00	0.00	0.00	0.00
AOI00149000517 - 0070601 - MADRES, PADRES Y CUIDADORES/AS CON APOYO EN ESTRATEGIAS DE CRIANZA Y CONOCIMIENTOS SOBRE EL DESARROLLO INFANTIL	Muy Alta	FAMILIA	Acumulado Anual	PROG.	0.00	0.00	0.00	6.00	0.00	0.00	6.00	100.00	0.00	0.00	0.00	0.00	0.00	0.00	0.00	
				EJEC.	0.00	0.00	0.00	6.00	0.00	0.00	6.00	0.00	0.00	0.00	0.00	0.00	0.00	0.00	0.00	0.00
AOI00149001529 - 5005190 - TRATAMIENTO AMBULATORIO DE PERSONAS CON DEPRESIÓN	Muy Alta	PERSONA TRATADA	Acumulado Anual	PROG.	3.00	3.00	3.00	3.00	4.00	4.00	20.00	0.00	224.00	0.00	0.00	0.00	0.00	0.00	224.00	
				EJEC.	0.00	0.00	0.00	0.00	0.00	0.00	0.00	0.00	0.00	0.00	0.00	0.00	0.00	0.00	0.00	0.00
AOI00149002473 - 5005926 - TAMIZAJE PARA DETECTAR TRASTORNOS MENTALES Y DEL COMPORTAMIENTO DE NIÑOS, NIÑAS Y ADOLESCENTES DE 3 A 17 AÑOS.	Muy Alta	PERSONA TAMIZADA	Acumulado Anual	PROG.	5.00	5.00	5.00	5.00	5.00	5.00	30.00	100.00	475,553.30	4.52	4.52	4.52	4.52	4.53	475,575.91	
				EJEC.	0.00	8.00	107.00	458.00	0.00	0.00	573.00	0.00	0.00	0.00	0.00	0.00	0.00	0.00	0.00	0.00
AOI00149002503 - 5005192 - INTERVENCIONES BREVES MOTIVACIONALES PARA PERSONAS CON CONSUMO PERJUICIAL DEL ALCOHOL Y TABACO.	Muy Alta	PERSONA TRATADA	Acumulado Anual	PROG.	0.00	0.00	0.00	0.00	0.00	0.00	S.P.	S.P.	0.00	0.00	0.00	0.00	57.12	243.85	300.97	
				EJEC.	0.00	0.00	0.00	0.00	0.00	0.00	0.00	0.00	0.00	0.00	0.00	0.00	57.12	243.85	300.97	0.00
AOI00149000259 - 0070603 - AGENTES COMUNITARIOS DE SALUD REALIZAN VIGILANCIA CIUDADANA PARA REDUCIR LA VIOLENCIA FISICA CAUSADA POR LA PAREJA	Muy Alta	PERSONA CAPACITADA	Acumulado Anual	PROG.	0.00	0.00	0.00	0.00	0.00	0.00	S.P.	S.P.	300.00	0.00	0.00	0.00	0.00	0.00	300.00	
				EJEC.	0.00	0.00	0.00	0.00	0.00	0.00	0.00	0.00	0.00	0.00	0.00	0.00	0.00	0.00	0.00	0.00
AOI00149002458 - 5005927 - TRATAMIENTO AMBULATORIO DE NIÑOS Y NIÑAS Y ADOLESCENTES DE 0 A 17 AÑOS POR TRASTORNOS MENTALES Y DEL COMPORTAMIENTO.	Muy Alta	PERSONA TRATADA	Acumulado Anual	PROG.	1.00	0.00	0.00	0.00	0.00	0.00	1.00	0.00	140.00	0.00	3,965.34	0.00	0.00	0.00	4,105.34	
				EJEC.	0.00	0.00	0.00	0.00	0.00	0.00	0.00	0.00	0.00	0.00	0.00	0.00	0.00	0.00	0.00	0.00



AOI00149002556 - 0070617 - INTERVENCIÓN PARA PERSONAS CON DEPENDENCIA DEL ALCOHOL Y TABACO	Muy Alta	PERSONA TRATADA	Acumulado Anual	PROG.	10.00	10.00	10.00	10.00	10.00	10.00	10.00	60.00	0.00	0.00	0.00	0.00	0.00	0.00	0.00	0.00	
				EJEC.	0.00	0.00	0.00	0.00	0.00	0.00	0.00	0.00	0.00	0.00	0.00	0.00	0.00	0.00	0.00	0.00	0.00
AOI00149002580 - 0070617 - INTERVENCIÓN PARA PERSONAS CON DEPENDENCIA DEL ALCOHOL Y TABACO	Muy Alta	PERSONA TRATADA	Acumulado Anual	PROG.	0.00	0.00	0.00	0.00	1.00	0.00	1.00	0.00	0.00	0.00	0.00	0.00	0.00	0.00	0.00	0.00	0.00
				EJEC.	0.00	0.00	0.00	0.00	0.00	0.00	0.00	0.00	0.00	0.00	0.00	0.00	0.00	0.00	0.00	0.00	0.00
AOI00149002573 - 0060614 - TRATAMIENTO DE NIÑOS, NIÑAS Y ADOLESCENTES AFECTADOS POR MALTRATO INFANTIL	Muy Alta	PERSONA TRATADA	Acumulado Anual	PROG.	1.00	0.00	0.00	0.00	0.00	0.00	1.00	0.00	0.00	0.00	0.00	0.00	0.00	0.00	0.00	0.00	0.00
				EJEC.	0.00	0.00	0.00	0.00	0.00	0.00	0.00	0.00	0.00	0.00	0.00	0.00	0.00	0.00	0.00	0.00	0.00
AOI00149002575 - 5005927 - TRATAMIENTO AMBULATORIO DE NIÑOS Y NIÑAS Y ADOLESCENTES DE 0 A 17 AÑOS POR TRASTORNOS MENTALES Y DEL COMPORTAMIENTO.	Muy Alta	PERSONA TRATADA	Acumulado Anual	PROG.	1.00	0.00	0.00	0.00	0.00	0.00	1.00	0.00	0.00	5,761.40	0.00	0.00	0.00	0.00	0.00	0.00	5,761.40
				EJEC.	0.00	0.00	0.00	0.00	0.00	0.00	0.00	0.00	0.00	0.00	0.00	0.00	0.00	0.00	0.00	0.00	0.00
AOI00149002602 - 5005926 - TAMIZAJE PARA DETECTAR TRASTORNOS MENTALES Y DEL COMPORTAMIENTO DE NIÑOS, NIÑAS Y ADOLESCENTES DE 3 A 17 AÑOS.	Muy Alta	PERSONA TAMIZADA	Acumulado Anual	PROG.	1.00	0.00	0.00	0.00	0.00	0.00	1.00	100.00	0.00	0.00	0.00	0.00	0.00	0.00	0.00	0.00	0.00
				EJEC.	36.00	17.00	79.00	64.00	24.00	9.00	229.00	0.00	0.00	0.00	0.00	0.00	0.00	0.00	0.00	0.00	0.00
AOI00149002455 - 0070612 - TRATAMIENTO ESPECIALIZADO EN VIOLENCIA FAMILIAR	Muy Alta	PERSONA TRATADA	Acumulado Anual	PROG.	1.00	1.00	1.00	1.00	1.00	1.00	6.00	0.00	0.00	0.00	0.00	0.00	1,527.32	0.00	1,527.32	0.00	1,527.32
				EJEC.	0.00	0.00	0.00	0.00	0.00	0.00	0.00	0.00	0.00	0.00	0.00	0.00	0.00	1,527.32	0.00	1,527.32	0.00
AOI00149002461 - 0070611 - TRATAMIENTO AMBULATORIO DE PERSONAS CON ANSIEDAD.	Muy Alta	PERSONA TRATADA	Acumulado Anual	PROG.	2.00	2.00	2.00	3.00	3.00	3.00	15.00	0.00	380.63	0.00	0.00	0.00	0.00	0.00	0.00	0.00	380.63
				EJEC.	0.00	0.00	0.00	0.00	0.00	0.00	0.00	0.00	0.00	0.00	0.00	0.00	0.00	0.00	0.00	0.00	0.00
AOI00149002532 - 0070627 - PRIMEROS AUXILIOS PSICOLÓGICOS EN SITUACIONES DE CRISIS Y EMERGENCIAS HUMANITARIAS	Muy Alta	PERSONA ATENDIDA	Acumulado Anual	PROG.	2.00	2.00	2.00	2.00	2.00	2.00	12.00	0.00	100.00	0.00	0.00	0.00	0.00	0.00	0.00	0.00	100.00
				EJEC.	0.00	0.00	0.00	0.00	0.00	0.00	0.00	0.00	0.00	0.00	0.00	0.00	0.00	0.00	0.00	0.00	0.00
AOI00149000449 - 0070601 - MADRES, PADRES Y CUIDADORES/AS CON APOYO EN ESTRATEGIAS DE CRIANZA Y CONOCIMIENTOS SOBRE EL DESARROLLO INFANTIL	Muy Alta	FAMILIA	Acumulado Anual	PROG.	0.00	0.00	0.00	0.00	0.00	4.00	4.00	100.00	0.00	0.00	0.00	0.00	0.00	0.00	0.00	0.00	0.00
				EJEC.	0.00	0.00	0.00	0.00	0.00	4.00	4.00	0.00	0.00	0.00	0.00	0.00	0.00	0.00	0.00	0.00	0.00
AOI00149000450 - 0070603 - AGENTES COMUNITARIOS DE REALIZAN VIGILANCIA CIUDADANA PARA REDUCIR LA VIOLENCIA FISICA CAUSADA POR LA PAREJA	Muy Alta	PERSONA CAPACITADA	Acumulado Anual	PROG.	0.00	0.00	0.00	0.00	0.00	0.00	S.P.	S.P.	214.00	0.00	0.00	0.00	0.00	0.00	0.00	0.00	214.00
				EJEC.	0.00	0.00	0.00	0.00	0.00	0.00	0.00	0.00	0.00	0.00	0.00	0.00	0.00	0.00	0.00	0.00	0.00
AOI00149002460 - 0070610 - TRATAMIENTO AMBULATORIO DE PERSONAS CON CONDUCTA SUICIDA.	Muy Alta	PERSONA TRATADA	Acumulado Anual	PROG.	0.00	0.00	0.00	0.00	0.00	1.00	1.00	0.00	380.63	0.00	0.00	0.00	0.00	0.00	0.00	0.00	380.63
				EJEC.	0.00	0.00	0.00	0.00	0.00	0.00	0.00	0.00	0.00	0.00	0.00	0.00	0.00	0.00	0.00	0.00	0.00
AOI00149001534 - 5005199 - FORTALECIMIENTO DE REDES DE APOYO PSICOSOCIAL	Muy Alta	COMUNIDAD	Acumulado Anual	PROG.	0.00	0.00	0.00	0.00	1.00	0.00	1.00	0.00	4,251.91	0.00	0.00	0.00	0.00	0.00	0.00	0.00	4,251.91
				EJEC.	0.00	0.00	0.00	0.00	0.00	0.00	0.00	0.00	0.00	0.00	0.00	0.00	0.00	0.00	0.00	0.00	0.00
AOI00149001946 - 5005199 - FORTALECIMIENTO DE REDES DE APOYO PSICOSOCIAL	Muy Alta	COMUNIDAD	Acumulado Anual	PROG.	0.00	0.00	0.00	1.00	0.00	0.00	1.00	0.00	12,720.26	0.00	0.00	0.00	0.00	0.00	0.00	0.00	12,720.26
				EJEC.	0.00	0.00	0.00	0.00	0.00	0.00	0.00	0.00	0.00	0.00	0.00	0.00	0.00	0.00	0.00	0.00	0.00
AOI00149002229 - 0070615 - TRATAMIENTO ESPECIALIZADO NIÑOS, NIÑAS Y ADOLESCENTES AFECTADOS POR VIOLENCIA SEXUAL	Muy Alta	PERSONA TRATADA	Acumulado Anual	PROG.	1.00	1.00	2.00	1.00	1.00	1.00	7.00	0.00	0.00	0.00	0.00	0.00	0.00	0.00	0.00	0.00	0.00
				EJEC.	0.00	0.00	0.00	0.00	0.00	0.00	0.00	0.00	0.00	0.00	0.00	0.00	0.00	0.00	0.00	0.00	0.00
AOI00149002577 - 0070610 - TRATAMIENTO AMBULATORIO DE PERSONAS CON CONDUCTA SUICIDA.	Muy Alta	PERSONA TRATADA	Acumulado Anual	PROG.	1.00	0.00	0.00	0.00	0.00	0.00	1.00	0.00	0.00	0.00	0.00	0.00	0.00	0.00	0.00	0.00	0.00
				EJEC.	0.00	0.00	0.00	0.00	0.00	0.00	0.00	0.00	0.00	0.00	0.00	0.00	0.00	0.00	0.00	0.00	0.00
AOI00149001379 - 5005195 - TRATAMIENTO AMBULATORIO A PERSONAS CON SÍNDROME PSICÓTICO O TRASTORNO DEL ESPECTRO DE LA ESQUIZOFRENIA	Muy Alta	PERSONA TRATADA	Acumulado Anual	PROG.	1.00	0.00	0.00	0.00	0.00	0.00	1.00	0.00	0.00	833.30	0.00	0.00	0.00	0.00	0.00	0.00	833.30
				EJEC.	0.00	0.00	0.00	0.00	0.00	0.00	0.00	0.00	0.00	0.00	0.00	0.00	0.00	0.00	0.00	0.00	0.00
AOI00149002238 - 5005194 - REHABILITACION PSICOSOCIAL DE PERSONAS CON TRASTORNOS DEL COMPORTAMIENTO DEBIDO AL CONSUMO DE ALCOHOL	Muy Alta	PERSONA TRATADA	Acumulado Anual	PROG.	0.00	0.00	1.00	1.00	0.00	1.00	3.00	0.00	227.70	2,786.30	2,786.30	2,786.30	2,786.30	0.00	0.00	0.00	8,586.60
				EJEC.	0.00	0.00	0.00	0.00	0.00	0.00	0.00	0.00	0.00	0.00	0.00	227.70	2,786.30	2,786.30	2,786.30	0.00	0.00
AOI00149000447 - 5005201 - SESIONES DE ENTRENAMIENTO EN HABILIDADES SOCIALES PARA ADOLESCENTES, JOVENES Y ADULTOS	Muy Alta	PERSONA ATENDIDA	Acumulado Anual	PROG.	12.00	12.00	12.00	12.00	12.00	12.00	72.00	0.00	0.00	142.00	0.00	0.00	0.00	0.00	0.00	0.00	142.00
				EJEC.	0.00	0.00	0.00	0.00	0.00	0.00	0.00	0.00	0.00	0.00	0.00	0.00	0.00	0.00	0.00	0.00	0.00
AOI00149002496 - 0060614 - TRATAMIENTO DE NIÑOS, NIÑAS Y ADOLESCENTES AFECTADOS POR MALTRATO INFANTIL	Muy Alta	PERSONA TRATADA	Acumulado Anual	PROG.	1.00	0.00	0.00	0.00	1.00	0.00	2.00	0.00	0.00	0.00	0.00	0.00	0.00	0.00	0.00	0.00	0.00
				EJEC.	0.00	0.00	0.00	0.00	0.00	0.00	0.00	0.00	0.00	0.00	0.00	0.00	0.00	0.00	0.00	0.00	0.00
AOI00149002497 - 0070615 - TRATAMIENTO ESPECIALIZADO NIÑOS, NIÑAS Y ADOLESCENTES AFECTADOS POR VIOLENCIA SEXUAL	Muy Alta	PERSONA TRATADA	Acumulado Anual	PROG.	0.00	0.00	0.00	1.00	0.00	0.00	1.00	0.00	0.00	0.00	0.00	0.00	0.00	0.00	0.00	0.00	0.00
				EJEC.	0.00	0.00	0.00	0.00	0.00	0.00	0.00	0.00	0.00	0.00	0.00	0.00	0.00	0.00	0.00	0.00	0.00
AOI00149002236 - 0070617 - INTERVENCIÓN PARA PERSONAS CON DEPENDENCIA DEL ALCOHOL Y TABACO	Muy Alta	PERSONA TRATADA	Acumulado Anual	PROG.	0.00	0.00	0.00	0.00	0.00	1.00	1.00	0.00	0.00	0.00	0.00	0.00	0.00	0.00	0.00	0.00	0.00
				EJEC.	0.00	0.00	0.00	0.00	0.00	0.00	0.00	0.00	0.00	0.00	0.00	0.00	0.00	0.00	0.00	0.00	0.00



AOI00149002459 - 0070616 - TRATAMIENTO AMBULATORIO DE NIÑOS Y NIÑAS DE 0 A 17 AÑOS CON TRASTORNOS DEL ESPECTRO AUTISTA.	Muy Alta	PERSONA TRATADA	Acumulado Anual	PROG.	0.00	0.00	1.00	0.00	0.00	0.00	1.00	0.00	0.00	0.00	0.00	3,924.00	3,924.00	3,924.00	11,772.00
				EJEC.	0.00	0.00	0.00	0.00	0.00	0.00	0.00	0.00	0.00	0.00	0.00	3,924.00	3,924.00	3,924.00	11,772.00
AOI00149002504 - 0070617 - INTERVENCIÓN PARA PERSONAS CON DEPENDENCIA DEL ALCOHOL Y TABACO	Muy Alta	PERSONA TRATADA	Acumulado Anual	PROG.	0.00	0.00	0.00	1.00	0.00	0.00	1.00	0.00	0.00	0.00	0.00	0.00	0.00	0.00	0.00
				EJEC.	0.00	0.00	0.00	0.00	0.00	0.00	0.00	0.00	0.00	0.00	0.00	0.00	0.00	0.00	0.00
AOI00149002506 - 0070618 - ATENCIÓN DE PERSONAS CON INTOXICACIÓN ALCOHÓLICA GRAVE	Muy Alta	EGRESO	Acumulado Anual	PROG.	0.00	0.00	1.00	0.00	1.00	0.00	2.00	0.00	0.00	0.00	0.00	0.00	0.00	0.00	0.00
				EJEC.	0.00	0.00	0.00	0.00	0.00	0.00	0.00	0.00	0.00	0.00	0.00	0.00	0.00	0.00	0.00
AOI00149002526 - 5005192 - INTERVENCIONES BREVES MOTIVACIONALES PARA PERSONAS CON CONSUMO PERJUDICIAL DEL ALCOHOL Y TABACO.	Muy Alta	PERSONA TRATADA	Acumulado Anual	PROG.	0.00	0.00	0.00	1.00	0.00	0.00	1.00	0.00	62.55	0.00	0.00	0.00	0.00	0.00	62.55
				EJEC.	0.00	0.00	0.00	0.00	0.00	0.00	0.00	0.00	0.00	0.00	0.00	0.00	0.00	0.00	0.00
AOI00149002576 - 0070616 - TRATAMIENTO AMBULATORIO DE NIÑOS Y NIÑAS DE 0 A 17 AÑOS CON TRASTORNOS DEL ESPECTRO AUTISTA.	Muy Alta	PERSONA TRATADA	Acumulado Anual	PROG.	1.00	0.00	0.00	0.00	0.00	0.00	1.00	0.00	0.00	0.00	0.00	0.00	0.00	0.00	0.00
				EJEC.	0.00	0.00	0.00	0.00	0.00	0.00	0.00	0.00	0.00	0.00	0.00	0.00	0.00	0.00	0.00
AOI00149002587 - 5005926 - TAMIZAJE PARA DETECTAR TRASTORNOS MENTALES Y DEL COMPORTAMIENTO DE NIÑOS, NIÑAS Y ADOLESCENTES DE 3 A 17 AÑOS.	Muy Alta	PERSONA TAMIZADA	Acumulado Anual	PROG.	0.00	3.00	31.00	37.00	1.00	3.00	75.00	100.00	0.00	0.00	0.00	0.00	0.00	0.00	0.00
				EJEC.	0.00	3.00	31.00	37.00	1.00	3.00	75.00	100.00	0.00	0.00	0.00	0.00	0.00	0.00	0.00
AOI00149002592 - 0070610 - TRATAMIENTO AMBULATORIO DE PERSONAS CON CONDUCTA SUICIDA.	Muy Alta	PERSONA TRATADA	Acumulado Anual	PROG.	1.00	0.00	0.00	0.00	0.00	0.00	1.00	0.00	0.00	924.00	0.00	0.00	0.00	0.00	924.00
				EJEC.	0.00	0.00	0.00	0.00	0.00	0.00	0.00	0.00	0.00	0.00	0.00	0.00	0.00	0.00	0.00
AOI00149003190 - 0070601 - MADRES, PADRES Y TUTORADORES/AS CON APOYO EN ESTRATEGIAS DE CRIANZA Y COMPORTAMIENTOS SOBRE EL DESARROLLO INFANTIL	Muy Alta	FAMILIA	Acumulado Anual	PROG.	15.00	0.00	0.00	0.00	0.00	0.00	15.00	0.00	0.00	0.00	0.00	0.00	0.00	0.00	0.00
				EJEC.	0.00	0.00	0.00	0.00	0.00	0.00	0.00	0.00	0.00	0.00	0.00	0.00	0.00	0.00	0.00
AOI00149003191 - 0070602 - PAREJAS CON CONSEJERÍA EN PROMOCIÓN DE UNA CONVIVENCIA SALUDABLE	Muy Alta	FAMILIA	Acumulado Anual	PROG.	0.00	0.00	0.00	0.00	0.00	9.00	9.00	0.00	0.00	0.00	0.00	0.00	0.00	0.00	0.00
				EJEC.	0.00	0.00	0.00	0.00	0.00	0.00	0.00	0.00	0.00	0.00	0.00	0.00	0.00	0.00	0.00

EJECUCIÓN FÍSICA POR AEI.02.11: 23.9 EJECUCIÓN FINANCIERA POR AEI.02.11: 771,382.64

DEI.03 REDUCIR LAS BRECHAS DE DESIGUALDAD SOCIAL EN EL DEPARTAMENTO

AEI.03.01 SERVICIO DE PREVENCIÓN Y ASISTENCIA INTEGRAL EN MATERIA DE VIOLENCIA FAMILIAR Y SEXUAL PARA LA POBLACIÓN FEMENINA

AOI00149003206 - 0290682 - PROMOCIÓN DE DECISIONES SEGURAS Y BÚSQUEDA DE AYUDA (EMPODERAMIENTO PARA MEJORAR INDEPENDENCIA EN MUJERES BAJO VIOLENCIA) EN ESTABLECIMIENTO Y SERVICIOS PARA VÍCTIMAS DE VIOLENCIA	Muy Alta	PERSONA	Acumulado Anual	PROG.	0.00	0.00	0.00	0.00	0.00	0.00	S.P.	0.00	0.00	0.00	0.00	0.00	0.00	0.00	0.00
				EJEC.	0.00	0.00	0.00	0.00	0.00	0.00	0.00	0.00	0.00	0.00	0.00	0.00	0.00	0.00	0.00
AOI00149003204 - 0290682 - PROMOCIÓN DE DECISIONES SEGURAS Y BÚSQUEDA DE AYUDA (EMPODERAMIENTO PARA MEJORAR INDEPENDENCIA EN MUJERES BAJO VIOLENCIA) EN ESTABLECIMIENTO Y SERVICIOS PARA VÍCTIMAS DE VIOLENCIA	Muy Alta	PERSONA	Acumulado Anual	PROG.	2,304.00	0.00	0.00	0.00	0.00	0.00	2,304.00	0.00	0.00	0.00	0.00	0.00	0.00	0.00	0.00
				EJEC.	0.00	0.00	0.00	0.00	0.00	0.00	0.00	0.00	0.00	0.00	0.00	0.00	0.00	0.00	0.00
AOI00149003207 - 0290682 - PROMOCIÓN DE DECISIONES SEGURAS Y BÚSQUEDA DE AYUDA (EMPODERAMIENTO PARA MEJORAR INDEPENDENCIA EN MUJERES BAJO VIOLENCIA) EN ESTABLECIMIENTO Y SERVICIOS PARA VÍCTIMAS DE VIOLENCIA	Muy Alta	PERSONA	Acumulado Anual	PROG.	2,304.00	0.00	0.00	0.00	0.00	0.00	2,304.00	0.00	0.00	0.00	0.00	0.00	0.00	0.00	0.00
				EJEC.	0.00	0.00	0.00	0.00	0.00	0.00	0.00	0.00	0.00	0.00	0.00	0.00	0.00	0.00	0.00
AOI00149003203 - 0290681 - CAPACITACIÓN Y ADOPCIÓN DE PRACTICAS (REGISTRO EN LA HISTORIA CLÍNICA Y REFERENCIA) EN LA ATENCIÓN PRIMARIA DE SALUD, PARA IDENTIFICAR Y REFERIR A VÍCTIMAS DE VIOLENCIA	Muy Alta	PERSONA	Acumulado Anual	PROG.	0.00	0.00	5.00	0.00	0.00	0.00	5.00	100.00	0.00	0.00	0.00	0.00	1,460.00	0.00	1,460.00
				EJEC.	0.00	0.00	5.00	0.00	0.00	0.00	5.00	100.00	0.00	0.00	0.00	0.00	1,460.00	0.00	1,460.00
AOI00149003205 - 0290682 - PROMOCIÓN DE DECISIONES SEGURAS Y BÚSQUEDA DE AYUDA (EMPODERAMIENTO PARA MEJORAR INDEPENDENCIA EN MUJERES BAJO VIOLENCIA) EN ESTABLECIMIENTO Y SERVICIOS PARA VÍCTIMAS DE VIOLENCIA	Muy Alta	PERSONA	Acumulado Anual	PROG.	2,304.00	0.00	0.00	0.00	0.00	0.00	2,304.00	0.00	0.00	0.00	0.00	0.00	0.00	0.00	0.00
				EJEC.	0.00	0.00	0.00	0.00	0.00	0.00	0.00	0.00	0.00	0.00	0.00	0.00	0.00	0.00	0.00

EJECUCIÓN FÍSICA POR AEI.03.01: 25.0 EJECUCIÓN FINANCIERA POR AEI.03.01: 1,460.00

AEI.03.02 ATENCIÓN INTEGRAL EN MATERIA DE SALUD REPRODUCTIVA PARA LAS MUJERES EN EDAD FÉRTIL

AOI00149000465 - 3329201 - ORIENTACION/CONSEJERIA EN SALUD SEXUAL Y REPRODUCTIVA	Muy Alta	PERSONA ATENDIDA	Acumulado Anual	PROG.	100.00	102.00	104.00	104.00	104.00	104.00	618.00	100.00	0.00	375.00	0.00	0.00	0.00	0.00	375.00
				EJEC.	19.00	177.00	71.00	231.00	165.00	40.00	703.00	100.00	0.00	0.00	0.00	0.00	0.00	0.00	0.00
AOI00149001864 - 3329203 - ATENCION PREGESTACIONAL	Muy Alta	PERSONA ATENDIDA	Acumulado Anual	PROG.	11.00	11.00	11.00	11.00	11.00	11.00	66.00	0.00	0.00	0.00	0.00	0.00	0.00	0.00	0.00
				EJEC.	0.00	0.00	0.00	0.00	0.00	0.00	0.00	0.00	0.00	0.00	0.00	0.00	0.00	0.00	0.00
AOI00149000315 - 3329201 - ORIENTACION/CONSEJERIA EN SALUD SEXUAL Y REPRODUCTIVA	Muy Alta	PERSONA ATENDIDA	Acumulado Anual	PROG.	1,242.00	0.00	0.00	0.00	0.00	0.00	1,242.00	60.63	375.00	0.00	0.00	0.00	0.00	0.00	375.00
				EJEC.	153.00	139.00	62.00	48.00	210.00	141.00	753.00	60.63	0.00	0.00	0.00	0.00	0.00	0.00	0.00
AOI00149001008 - 3329203 - ATENCION PREGESTACIONAL	Muy Alta	PERSONA ATENDIDA	Acumulado Anual	PROG.	0.00	0.00	0.00	1.00	0.00	1.00	2.00	100.00	0.00	0.00	0.00	0.00	0.00	0.00	0.00
				EJEC.	0.00	0.00	0.00	1.00	0.00	1.00	2.00	100.00	0.00	0.00	0.00	0.00	0.00	0.00	0.00
AOI00149001433 - 3329202 - CAPTACION DE MUJERES CON DEMANDA INSATISFECHA DE PLANIFICACION FAMILIAR	Muy Alta	PERSONA ATENDIDA	Acumulado Anual	PROG.	20.00	20.00	20.00	20.00	20.00	20.00	120.00	0.00	0.00	0.00	0.00	0.00	0.00	0.00	0.00
				EJEC.	0.00	0.00	0.00	0.00	0.00	0.00	0.00	0.00	0.00	0.00	0.00	0.00	0.00	0.00	0.00
AOI00149000396 - 3329201 - ORIENTACION/CONSEJERIA EN	Muy Alta	PERSONA ATENDIDA	Acumulado Anual	PROG.	247.00	250.00	248.00	250.00	252.00	248.00	1,495.00	100.00	375.00	0.00	0.00	0.00	0.00	0.00	375.00
				EJEC.	0.00	0.00	0.00	0.00	0.00	0.00	0.00	100.00	0.00	0.00	0.00	0.00	0.00	0.00	0.00

SALUD SEXUAL Y REPRODUCTIVA				PROG.																			
				EJEC.	177.00	319.00	288.00	235.00	209.00	313.00	1,541.00												
AOI00149001497 - 3329202 - CAPTACION DE MUJERES CON DEMANDA INSATISFECHA DE PLANIFICACION FAMILIAR	Muy Alta	PERSONA ATENDIDA	Acumulado Anual	PROG.	14.00	14.00	12.00	12.00	12.00	12.00	76.00												
				EJEC.	0.00	0.00	0.00	0.00	0.00	0.00	0.00	0.00	0.00	0.00	375.00	0.00	0.00	0.00	0.00	375.00			
AOI00149001928 - 3329202 - CAPTACION DE MUJERES CON DEMANDA INSATISFECHA DE PLANIFICACION FAMILIAR	Muy Alta	PERSONA ATENDIDA	Acumulado Anual	PROG.	20.00	20.00	20.00	20.00	20.00	20.00	120.00												
				EJEC.	0.00	0.00	0.00	0.00	0.00	0.00	0.00	0.00	0.00	308.10	0.00	0.00	0.00	0.00	0.00	308.10			
AOI00149001434 - 3329203 - ATENCION PREGESTACIONAL	Muy Alta	PERSONA ATENDIDA	Acumulado Anual	PROG.	12.00	14.00	14.00	12.00	12.00	12.00	76.00												
				EJEC.	0.00	0.00	0.00	1.00	1.00	2.00	4.00	5.26	0.00	0.00	0.00	0.00	0.00	0.00	0.00	0.00			
AOI00149000600 - 3329201 - ORIENTACION/CONSEJERIA EN SALUD SEXUAL Y REPRODUCTIVA	Muy Alta	PERSONA ATENDIDA	Acumulado Anual	PROG.	0.00	0.00	119.00	46.00	60.00	165.00	390.00												
				EJEC.	0.00	0.00	119.00	46.00	60.00	165.00	390.00	100.00	0.00	0.00	0.00	0.00	82.51	318.77	401.28				
AOI00149001925 - 3329201 - ORIENTACION/CONSEJERIA EN SALUD SEXUAL Y REPRODUCTIVA	Muy Alta	PERSONA ATENDIDA	Acumulado Anual	PROG.	127.00	86.00	107.00	119.00	159.00	98.00	696.00												
				EJEC.	127.00	86.00	107.00	119.00	159.00	98.00	696.00	100.00	0.00	0.00	0.00	0.00	604.74	604.74					
AOI00149002974 - 5000201 - POBLACION INFORMADA EN SALUD SEXUAL Y REPRODUCTIVA POR MEDIOS DE DIFUSION MASIVA	Muy Alta	ACCION	Acumulado Anual	PROG.	0.00	100.00	100.00	100.00	100.00	100.00	500.00												
				EJEC.	0.00	100.00	100.00	100.00	100.00	100.00	500.00	100.00	0.00	0.00	0.00	0.00	0.00	0.00	0.00				
AOI00149000533 - 3329201 - ORIENTACION/CONSEJERIA EN SALUD SEXUAL Y REPRODUCTIVA	Muy Alta	PERSONA ATENDIDA	Acumulado Anual	PROG.	282.00	282.00	282.00	282.00	282.00	282.00	1,692.00												
				EJEC.	25.00	302.00	307.00	383.00	504.00	384.00	1,905.00	100.00	0.00	0.00	375.00	0.00	0.00	0.00	375.00				
AOI00149001007 - 3329202 - CAPTACION DE MUJERES CON DEMANDA INSATISFECHA DE PLANIFICACION FAMILIAR	Muy Alta	PERSONA ATENDIDA	Acumulado Anual	PROG.	97.00	0.00	0.00	0.00	0.00	0.00	97.00												
				EJEC.	0.00	0.00	0.00	0.00	0.00	0.00	0.00	0.00	0.00	0.00	0.00	0.00	0.00	0.00					
AOI00149001279 - 3329203 - ATENCION PREGESTACIONAL	Muy Alta	PERSONA ATENDIDA	Acumulado Anual	PROG.	2.00	1.00	1.00	0.00	1.00	0.00	5.00												
				EJEC.	2.00	1.00	1.00	0.00	1.00	0.00	5.00	100.00	0.00	0.00	0.00	0.00	0.00	0.00					
AOI00149001863 - 3329202 - CAPTACION DE MUJERES CON DEMANDA INSATISFECHA DE PLANIFICACION FAMILIAR	Muy Alta	PERSONA ATENDIDA	Acumulado Anual	PROG.	9.00	8.00	8.00	8.00	8.00	8.00	49.00												
				EJEC.	0.00	0.00	0.00	0.00	0.00	0.00	0.00	0.00	0.00	0.00	0.00	0.00	0.00						
AOI00149001929 - 3329203 - ATENCION PREGESTACIONAL	Muy Alta	PERSONA ATENDIDA	Acumulado Anual	PROG.	1.00	0.00	1.00	0.00	0.00	1.00	3.00												
				EJEC.	1.00	0.00	1.00	0.00	0.00	1.00	3.00	100.00	0.00	0.00	0.00	0.00	0.00	0.00					
AOI00149001926 - 3329202 - CAPTACION DE MUJERES CON DEMANDA INSATISFECHA DE PLANIFICACION FAMILIAR	Muy Alta	PERSONA ATENDIDA	Acumulado Anual	PROG.	10.00	10.00	10.00	10.00	10.00	10.00	60.00												
				EJEC.	0.00	0.00	0.00	0.00	0.00	0.00	0.00	0.00	200.00	0.00	0.00	0.00	0.00	0.00					
AOI00149001278 - 3329202 - CAPTACION DE MUJERES CON DEMANDA INSATISFECHA DE PLANIFICACION FAMILIAR	Muy Alta	PERSONA ATENDIDA	Acumulado Anual	PROG.	9.00	9.00	8.00	8.00	9.00	9.00	52.00												
				EJEC.	0.00	0.00	0.00	0.00	0.00	0.00	0.00	0.00	0.00	0.00	0.00	0.00	0.00						
AOI00149001927 - 3329201 - ORIENTACION/CONSEJERIA EN SALUD SEXUAL Y REPRODUCTIVA	Muy Alta	PERSONA ATENDIDA	Acumulado Anual	PROG.	163.00	260.00	259.00	224.00	394.00	236.00	1,536.00												
				EJEC.	163.00	260.00	259.00	224.00	394.00	236.00	1,536.00	100.00	36,389.60	0.00	0.00	0.00	0.00	36,389.60					
											EJECUCIÓN FÍSICA POR AEI.03.02:		53.3					EJECUCIÓN FINANCIERA POR AEI.03.02:					1,006.02
OEI.07 REDUCIR LA VULNERABILIDAD DE LA POBLACIÓN ANTE EL RIESGO DE DESASTRES EN EL DEPARTAMENTO																							
AEI.07.02 GESTIÓN DEL RIESGO DE DESASTRES PREVENTIVO EN LAS ENTIDADES DEL SECTOR SALUD																							
AOI00149003199 - 5005612 - DESARROLLO DE LOS CENTROS Y ESPACIOS DE MONITOREO DE EMERGENCIAS Y DESASTRES	Muy Alta	REPORTE	Acumulado Anual	PROG.	0.00	0.00	3.00	1.00	0.00	0.00	4.00												
				EJEC.	0.00	0.00	3.00	1.00	0.00	0.00	4.00	100.00	0.00	0.00	0.00	0.00	257.44	4,805.92	5,063.36				
AOI00149000724 - 0074001 - DESARROLLO DE ESTUDIOS DE VULNERABILIDAD Y RIESGO EN SERVICIOS PÚBLICOS	Muy Alta	DOCUMENTO TECNICO	Acumulado Anual	PROG.	0.00	0.00	0.00	0.00	1.00	0.00	1.00												
				EJEC.	0.00	0.00	0.00	0.00	1.00	0.00	1.00	100.00	0.00	0.00	0.00	0.00	0.00	0.00					
AOI00149003052 - 5005583 - ORGANIZACION Y ENTRENAMIENTO DE COMUNIDADES EN HABILIDADES FRENTE AL RIESGO DE DESASTRES	Muy Alta	PERSONA	Acumulado Anual	PROG.	0.00	0.00	0.00	0.00	0.00	0.00	S.P.												
				EJEC.	0.00	0.00	0.00	0.00	0.00	0.00	0.00	S.P.	0.00	0.00	0.00	930.00	19.40	367.51	1,316.91				
AOI00149001521 - 5005580 - FORMACION Y CAPACITACION EN MATERIA DE GESTION DE RIESGO DE DESASTRES Y ADAPTACION AL CAMBIO CLIMATICO	Muy Alta	PERSONA	Acumulado Anual	PROG.	0.00	0.00	0.00	0.00	0.00	0.00	S.P.												
				EJEC.	0.00	0.00	0.00	0.00	0.00	0.00	0.00	S.P.	0.00	0.00	0.00	0.00	0.00	0.00					
AOI00149000640 - 5005560 - DESARROLLO DE SIMULACROS EN GESTION REACTIVA	Muy Alta	REPORTE	Acumulado Anual	PROG.	0.00	0.00	0.00	0.00	1.00	0.00	1.00												
				EJEC.	0.00	0.00	0.00	0.00	1.00	0.00	1.00	100.00	0.00	0.00	0.00	0.00	75.00	0.00	75.00				
AOI00149000576 - 5005583 - ORGANIZACION Y	Muy Alta	PERSONA	Acumulado Anual	PROG.	0.00	0.00	0.00	0.00	0.00	0.00	S.P.												
				EJEC.	0.00	0.00	0.00	0.00	0.00	0.00	S.P.												

ENTRENAMIENTO DE COMUNIDADES EN HABILIDADES FRENTE AL RIESGO DE DESASTRES				PROG.															
				EJEC.	0.00	0.00	0.00	0.00	0.00	0.00	0.00	0.00	0.00	0.00	0.00	0.00	0.00	0.00	
AOI00149001522 - 5005583 - ORGANIZACION Y ENTRENAMIENTO DE COMUNIDADES EN HABILIDADES FRENTE AL RIESGO DE DESASTRES				PROG.	0.00	0.00	0.00	0.00	0.00	0.00	0.00	S.P.	0.00	0.00	0.00	0.00	0.00	0.00	
Muy Alta	PERSONA	Acumulado Anual		EJEC.	0.00	0.00	0.00	0.00	0.00	0.00	0.00	S.P.	0.00	0.00	0.00	0.00	0.00	0.00	
AOI00149003262 - 0074001 - DESARROLLO DE ESTUDIOS DE VULNERABILIDAD Y RIESGO EN SERVICIOS PÚBLICOS				PROG.	0.00	0.00	0.00	0.00	0.00	1.00	1.00	100.00	0.00	0.00	0.00	0.00	0.00	4,200.00	4,200.00
Muy Alta	DOCUMENTO TECNICO	Acumulado Anual		EJEC.	0.00	0.00	0.00	0.00	0.00	1.00	1.00	100.00	0.00	0.00	0.00	0.00	4,200.00	4,200.00	
AOI00149000372 - 5005560 - DESARROLLO DE SIMULACROS EN GESTION REACTIVA				PROG.	0.00	0.00	0.00	0.00	1.00	0.00	1.00	100.00	0.00	0.00	0.00	0.00	90.00	0.00	90.00
Muy Alta	REPORTE	Acumulado Anual		EJEC.	0.00	0.00	0.00	0.00	1.00	0.00	1.00	100.00	0.00	0.00	0.00	0.00	90.00	90.00	
AOI00149000015 - 5005612 - DESARROLLO DE LOS CENTROS Y ESPACIOS DE MONITOREO DE EMERGENCIAS Y DESASTRES				PROG.	1.00	1.00	1.00	1.00	1.00	1.00	6.00	16.67	2,351.70	6,710.30	6,710.30	6,710.30	6,710.30	6,710.30	35,903.20
Muy Alta	REPORTE	Acumulado Anual		EJEC.	0.00	0.00	0.00	0.00	1.00	0.00	1.00	16.67	2,351.70	6,710.30	6,710.30	6,710.30	6,710.30	35,903.20	
AOI00149002982 - 0073701 - DESARROLLO DE INVESTIGACION APLICADA PARA LA GESTION DEL RIESGO DE DESASTRES				PROG.	0.00	0.00	0.00	0.00	0.00	0.00	S.P.	S.P.	0.00	0.00	0.00	0.00	0.00	0.00	
Muy Alta	INVESTIGACION	Acumulado Anual		EJEC.	0.00	0.00	0.00	0.00	0.00	0.00	0.00	S.P.	0.00	0.00	0.00	0.00	0.00		
AOI00149003136 - 5005560 - DESARROLLO DE SIMULACROS EN GESTION REACTIVA				PROG.	3.00	0.00	0.00	0.00	0.00	0.00	3.00	0.00	0.00	0.00	0.00	0.00	0.00	0.00	0.00
Muy Alta	REPORTE	Acumulado Anual		EJEC.	0.00	0.00	0.00	0.00	0.00	0.00	0.00	0.00	0.00	0.00	0.00	0.00	0.00	0.00	
AOI00149000510 - 5005560 - DESARROLLO DE SIMULACROS EN GESTION REACTIVA				PROG.	0.00	0.00	0.00	0.00	1.00	0.00	1.00	100.00	0.00	0.00	0.00	0.00	75.00	0.00	75.00
Muy Alta	REPORTE	Acumulado Anual		EJEC.	0.00	0.00	0.00	0.00	1.00	0.00	1.00	100.00	0.00	0.00	0.00	0.00	75.00	75.00	
AOI00149003075 - 0074001 - DESARROLLO DE ESTUDIOS DE VULNERABILIDAD Y RIESGO EN SERVICIOS PÚBLICOS				PROG.	0.00	0.00	0.00	0.00	0.00	0.00	S.P.	S.P.	0.00	0.00	0.00	0.00	0.00	0.00	0.00
Muy Alta	DOCUMENTO TECNICO	Acumulado Anual		EJEC.	0.00	0.00	0.00	0.00	0.00	0.00	0.00	S.P.	0.00	0.00	0.00	0.00	0.00	0.00	
AOI00149001374 - 5005610 - ADMINISTRACION Y ALMACENAMIENTO DE INFRAESTRUCTURA MOVIL PARA LA ASISTENCIA FRENTE A EMERGENCIAS Y DESASTRES				PROG.	0.00	0.00	0.00	0.00	0.00	0.00	S.P.	S.P.	0.00	0.00	0.00	0.00	0.00	0.00	0.00
Muy Alta	Infraestructura Movil	Acumulado Anual		EJEC.	0.00	0.00	0.00	0.00	0.00	0.00	0.00	S.P.	0.00	0.00	0.00	0.00	0.00	0.00	
AOI00149001523 - 5005585 - SEGURIDAD FISICO FUNCIONAL DE SERVICIOS PUBLICOS				PROG.	0.00	0.00	0.00	0.00	0.00	0.00	S.P.	S.P.	0.00	0.00	3,839.20	0.00	0.00	0.00	3,839.20
Muy Alta	INTERVENCION	Acumulado Anual		EJEC.	0.00	0.00	0.00	0.00	0.00	0.00	0.00	S.P.	0.00	0.00	3,839.20	0.00	0.00	3,839.20	
AOI00149000574 - 5005560 - DESARROLLO DE SIMULACROS EN GESTION REACTIVA				PROG.	0.00	0.00	0.00	0.00	1.00	0.00	1.00	100.00	0.00	0.00	0.00	0.00	90.00	0.00	90.00
Muy Alta	REPORTE	Acumulado Anual		EJEC.	0.00	0.00	0.00	0.00	1.00	0.00	1.00	100.00	0.00	0.00	0.00	0.00	90.00	90.00	
AOI00149003198 - 5005610 - ADMINISTRACION Y ALMACENAMIENTO DE INFRAESTRUCTURA MOVIL PARA LA ASISTENCIA FRENTE A EMERGENCIAS Y DESASTRES				PROG.	0.00	0.00	0.00	0.00	0.00	0.00	S.P.	S.P.	0.00	0.00	0.00	0.00	0.00	0.00	0.00
Muy Alta	Infraestructura Movil	Acumulado Anual		EJEC.	0.00	0.00	0.00	0.00	0.00	0.00	0.00	S.P.	0.00	0.00	0.00	0.00	0.00	0.00	
AOI00149000642 - 5005583 - ORGANIZACION Y ENTRENAMIENTO DE COMUNIDADES EN HABILIDADES FRENTE AL RIESGO DE DESASTRES				PROG.	0.00	0.00	0.00	0.00	0.00	0.00	S.P.	S.P.	0.00	0.00	0.00	0.00	0.00	0.00	0.00
Muy Alta	PERSONA	Acumulado Anual		EJEC.	0.00	0.00	0.00	0.00	0.00	0.00	0.00	S.P.	0.00	0.00	0.00	0.00	0.00	0.00	
AOI00149002044 - 5004280 - DESARROLLO DE INSTRUMENTOS ESTRATEGICOS PARA LA GESTION DEL RIESGO DE DESASTRES				PROG.	0.00	0.00	3.00	1.00	0.00	0.00	4.00	100.00	0.00	0.00	0.00	0.00	90.49	175.65	266.14
Alta	INFORME TECNICO	Acumulado Anual		EJEC.	0.00	0.00	3.00	1.00	0.00	0.00	4.00	100.00	0.00	0.00	0.00	0.00	90.49	175.65	
AOI00149003200 - 0073701 - DESARROLLO DE INVESTIGACION APLICADA PARA LA GESTION DEL RIESGO DE DESASTRES				PROG.	0.00	0.00	0.00	0.00	0.00	1.00	1.00	0.00	0.00	0.00	0.00	0.00	0.00	0.00	0.00
Muy Alta	INVESTIGACION	Acumulado Anual		EJEC.	0.00	0.00	0.00	0.00	0.00	0.00	0.00	0.00	0.00	0.00	0.00	0.00	0.00	0.00	
AOI00149000575 - 5005580 - FORMACION Y CAPACITACION EN MATERIA DE GESTION DE RIESGO DE DESASTRES Y ADAPTACION AL CAMBIO CLIMATICO				PROG.	0.00	0.00	0.00	0.00	0.00	0.00	S.P.	S.P.	0.00	0.00	0.00	0.00	10.62	181.30	191.92
Muy Alta	PERSONA	Acumulado Anual		EJEC.	0.00	0.00	0.00	0.00	0.00	0.00	0.00	S.P.	0.00	0.00	0.00	0.00	10.62	181.30	
AOI00149000440 - 5005560 - DESARROLLO DE SIMULACROS EN GESTION REACTIVA				PROG.	0.00	0.00	0.00	0.00	1.00	0.00	1.00	100.00	0.00	0.00	0.00	0.00	90.00	0.00	90.00
Muy Alta	REPORTE	Acumulado Anual		EJEC.	0.00	0.00	0.00	0.00	1.00	0.00	1.00	100.00	0.00	0.00	0.00	0.00	90.00	90.00	
AOI00149000177 - 5005560 - DESARROLLO DE SIMULACROS EN GESTION REACTIVA				PROG.	0.00	0.00	0.00	0.00	1.00	0.00	1.00	100.00	0.00	0.00	0.00	0.00	90.00	0.00	90.00
Muy Alta	REPORTE	Acumulado Anual		EJEC.	0.00	0.00	0.00	0.00	1.00	0.00	1.00	100.00	0.00	0.00	0.00	0.00	90.00	90.00	
AOI00149001520 - 5005561 - IMPLEMENTACION DE BRIGADAS PARA LA ATENCION FRENTE A EMERGENCIAS Y DESASTRES				PROG.	0.00	0.00	0.00	0.00	0.00	0.00	S.P.	S.P.	0.00	0.00	0.00	0.00	0.00	0.00	0.00
Muy Alta	BRIGADA	Acumulado Anual		EJEC.	0.00	0.00	0.00	0.00	0.00	0.00	0.00	S.P.	0.00	0.00	0.00	0.00	0.00	0.00	
AOI00149000246 - 5005560 - DESARROLLO DE SIMULACROS EN GESTION REACTIVA				PROG.	0.00	0.00	0.00	0.00	1.00	0.00	1.00	100.00	0.00	0.00	0.00	0.00	90.00	0.00	90.00
Muy Alta	REPORTE	Acumulado Anual		EJEC.	0.00	0.00	0.00	0.00	1.00	0.00	1.00	100.00	0.00	0.00	0.00	0.00	90.00	90.00	



AOI00149000644 - 5005585 - SEGURIDAD FISICO FUNCIONAL DE SERVICIOS PUBLICOS	Muy Alta	INTERVENCION	Acumulado Anual	PROG.	0.00	0.00	0.00	0.00	0.00	0.00	S.P.	S.P.	0.00	0.00	0.00	0.00	0.00	0.00	0.00		
				EJEC.	0.00	0.00	0.00	0.00	0.00	0.00			0.00	0.00	0.00	0.00	0.00	0.00	0.00		
AOI00149003197 - 5005561 - IMPLEMENTACION DE BRIGADAS PARA LA ATENCION FRENTE A EMERGENCIAS Y DESASTRES	Muy Alta	BRIGADA	Acumulado Anual	PROG.	0.00	0.00	0.00	0.00	0.00	0.00	S.P.	S.P.	0.00	0.00	9,247.95	2,490.00	2,700.00	0.00	14,437.95		
				EJEC.	0.00	0.00	0.00	0.00	0.00	0.00			0.00	0.00	9,247.95	2,490.00	2,700.00	0.00	14,437.95		
AOI00149000577 - 5005585 - SEGURIDAD FISICO FUNCIONAL DE SERVICIOS PUBLICOS	Muy Alta	INTERVENCION	Acumulado Anual	PROG.	0.00	0.00	0.00	0.00	0.00	0.00	S.P.	S.P.	0.00	0.00	0.00	0.00	0.00	0.00	0.00		
				EJEC.	0.00	0.00	0.00	0.00	0.00	0.00			0.00	0.00	0.00	0.00	0.00	0.00	0.00		
AOI00149000339 - 5005560 - DESARROLLO DE SIMULACROS EN GESTION REACTIVA	Muy Alta	REPORTE	Acumulado Anual	PROG.	0.00	0.00	0.00	0.00	1.00	0.00	1.00	100.00	0.00	0.00	0.00	0.00	75.00	0.00	75.00		
				EJEC.	0.00	0.00	0.00	0.00	1.00	0.00	1.00		0.00	0.00	0.00	0.00	75.00	0.00	75.00		
AOI00149003196 - 5005560 - DESARROLLO DE SIMULACROS EN GESTION REACTIVA	Muy Alta	REPORTE	Acumulado Anual	PROG.	0.00	0.00	0.00	0.00	0.00	0.00	S.P.	S.P.	0.00	0.00	0.00	0.00	755.00	0.00	755.00		
				EJEC.	0.00	0.00	0.00	0.00	0.00	0.00			0.00	0.00	0.00	0.00	755.00	0.00	755.00		
AOI00149002038 - 5004279 - MONITOREO, SUPERVISION Y EVALUACION DE PRODUCTOS Y ACTIVIDADES EN GESTION DE RIESGO DE DESASTRES	Alta	INFORME TECNICO	Acumulado Anual	PROG.	0.00	0.00	0.00	2.00	0.00	0.00	2.00	100.00	5,527.37	5,127.37	5,591.00	5,591.00	15,341.00	972.59	38,150.33		
				EJEC.	0.00	0.00	0.00	2.00	0.00	0.00	2.00		5,527.37	5,127.37	5,591.00	5,591.00	15,341.00	972.59	38,150.33		
AOI00149002045 - 5005609 - ASISTENCIA TECNICA Y ACOMPAÑAMIENTO EN GESTION DEL RIESGO DE DESASTRES	Alta	INFORME TECNICO	Acumulado Anual	PROG.	0.00	0.00	0.00	0.00	0.00	0.00	S.P.	S.P.	0.00	0.00	0.00	0.00	274.26	59.35	333.61		
				EJEC.	0.00	0.00	0.00	0.00	0.00	0.00			0.00	0.00	0.00	0.00	274.26	59.35	333.61		
AOI00149000723 - 5005610 - ADMINISTRACION Y MANTENIMIENTO DE INFRAESTRUCTURA MOVIL PARA LA ATENCION FRENTE A EMERGENCIAS Y DESASTRES	Muy Alta	Infraestructura Movil	Acumulado Anual	PROG.	0.00	0.00	0.00	0.00	0.00	0.00	S.P.	S.P.	0.00	0.00	0.00	0.00	0.00	0.00	0.00		
				EJEC.	0.00	0.00	0.00	0.00	0.00	0.00			0.00	0.00	0.00	0.00	0.00	0.00	0.00		
AOI00149003026 - 5005585 - SEGURIDAD FISICO FUNCIONAL DE SERVICIOS PUBLICOS	Muy Alta	INTERVENCION	Acumulado Anual	PROG.	0.00	0.00	0.00	0.00	0.00	0.00	S.P.	S.P.	0.00	0.00	0.00	0.00	0.00	0.00	0.00		
				EJEC.	0.00	0.00	0.00	0.00	0.00	0.00			0.00	0.00	0.00	0.00	0.00	0.00	0.00		
AOI00149003025 - 0074001 - DESARROLLO DE ESTUDIOS DE VULNERABILIDAD Y RIESGO EN SERVICIOS PUBLICOS	Muy Alta	DOCUMENTO TECNICO	Acumulado Anual	PROG.	0.00	0.00	0.00	0.00	0.00	0.00	S.P.	S.P.	0.00	0.00	4,800.00	0.00	0.00	0.00	4,800.00		
				EJEC.	0.00	0.00	0.00	0.00	0.00	0.00			0.00	0.00	4,800.00	0.00	0.00	0.00	4,800.00		
AOI00149000722 - 5005561 - IMPLEMENTACION DE BRIGADAS PARA LA ATENCION FRENTE A EMERGENCIAS Y DESASTRES	Muy Alta	BRIGADA	Acumulado Anual	PROG.	0.00	0.00	0.00	0.00	1.00	0.00	1.00	100.00	0.00	0.00	0.00	0.00	0.00	0.00	0.00		
				EJEC.	0.00	0.00	0.00	0.00	1.00	0.00	1.00		0.00	0.00	0.00	0.00	0.00	0.00	0.00		
AOI00149000641 - 5005580 - FORMACION Y CAPACITACION EN MATERIA DE GESTION DE RIESGO DE DESASTRES Y ADAPTACION AL CAMBIO CLIMATICO	Muy Alta	PERSONA	Acumulado Anual	PROG.	0.00	0.00	0.00	0.00	0.00	0.00	S.P.	S.P.	0.00	0.00	0.00	0.00	0.00	0.00	0.00		
				EJEC.	0.00	0.00	0.00	0.00	0.00	0.00			0.00	0.00	0.00	0.00	0.00	0.00	0.00		
AOI00149001373 - 5005561 - IMPLEMENTACION DE BRIGADAS PARA LA ATENCION FRENTE A EMERGENCIAS Y DESASTRES	Muy Alta	BRIGADA	Acumulado Anual	PROG.	0.00	0.00	0.00	0.00	0.00	0.00	S.P.	S.P.	0.00	0.00	0.00	0.00	0.00	0.00	0.00		
				EJEC.	0.00	0.00	0.00	0.00	0.00	0.00			0.00	0.00	0.00	0.00	0.00	0.00	0.00		
EJECUCIÓN FÍSICA POR AEI.07.02:												83.3	EJECUCIÓN FINANCIERA POR AEI.07.02:								109,932.62
OEI.08	MEJORAR LA GESTIÓN INSTITUCIONAL																				
AEI.08.01	FORTALECIMIENTO INTEGRAL DE LA CAPACIDAD OPERATIVA DE LOS ÓRGANOS ESTRUCTURADOS DEL GOBIERNO REGIONAL																				
AOI00149002874 - PLANIFICACIÓN DE RECURSOS HUMANOS - DIAGNÓSTICO DE NECESIDADES	Muy Alta	INFORME	Acumulado Anual	PROG.	0.00	0.00	0.00	1.00	3.00	0.00	4.00	100.00	0.00	0.00	0.00	0.00	0.00	0.00	0.00		
				EJEC.	0.00	0.00	0.00	1.00	3.00	2.00	6.00		0.00	0.00	0.00	0.00	0.00	0.00	0.00		
AOI00149002794 - SERVICIO DE DISTRIBUCIÓN Y TRANSPORTE DE PRODUCTOS FARMACÉUTICOS A LOS EESS DE LA RED DE SALUD.	Muy Alta	INFORME	Acumulado Anual	PROG.	12.00	12.00	12.00	12.00	12.00	12.00	72.00	100.00	0.00	0.00	0.00	0.00	0.00	0.00	0.00		
				EJEC.	12.00	12.00	12.00	12.00	12.00	12.00	72.00		0.00	0.00	0.00	0.00	0.00	0.00	0.00		
AOI00149000702 - IDENTIFICACIÓN Y PROGRAMACIÓN MULTIANUAL DE INVERSIONES DE LA RED DE SALUD	Alta	INFORME TECNICO	Acumulado Anual	PROG.	0.00	0.00	0.00	0.00	0.00	0.00	S.P.	S.P.	0.00	0.00	0.00	0.00	0.00	0.00	0.00		
				EJEC.	0.00	0.00	0.00	0.00	0.00	0.00			0.00	0.00	0.00	0.00	0.00	0.00	0.00		
AOI00149000703 - ORGANIZACIÓN, ANÁLISIS Y REPORTE DE LA INFORMACIÓN DE SALUD DE LA RED DE VIGILANCIA EPIDEMIOLÓGICA DE LA RED DE SALUD	Alta	REPORTE TECNICO	Acumulado Anual	PROG.	5.00	4.00	4.00	4.00	5.00	4.00	26.00	100.00	5,972.60	5,972.60	6,734.62	6,083.09	6,989.60	6,033.83	37,786.34		
				EJEC.	5.00	4.00	4.00	4.00	5.00	4.00	26.00		5,972.60	5,972.60	6,734.62	6,083.09	6,989.60	5,972.60	37,725.11		
AOI00149002390 - PARTICIPACIÓN EN PREVENCIÓN DE ENFERMEDADES ZOONÓTICAS	Muy Alta	INFORME TECNICO	Acumulado Anual	PROG.	1.00	1.00	1.00	1.00	1.00	1.00	6.00	100.00	12.54	0.00	0.00	0.00	0.00	0.00	12.54		
				EJEC.	1.00	1.00	1.00	1.00	1.00	1.00	6.00		0.00	0.00	0.00	0.00	0.00	0.00	0.00		
AOI00149002391 - MONITOREO Y ASISTENCIA TÉCNICA EN ACTIVIDADES DE LIMPIEZA Y DESINFECCIÓN EN ESTABLECIMIENTOS DE SALUD	Muy Alta	INFORME TECNICO	Acumulado Anual	PROG.	1.00	1.00	1.00	1.00	1.00	1.00	6.00	100.00	0.00	0.00	0.00	0.00	1,258.00	0.00	1,258.00		
				EJEC.	1.00	1.00	1.00	1.00	1.00	1.00	6.00		0.00	0.00	0.00	0.00	1,258.00	0.00	1,258.00		
AOI00149002647 - CONDUCCIÓN Y SUPERVISIÓN DE LOS PROCESOS Y PROCEDIMIENTOS DE LA UNIDAD DE MEDICAMENTOS, INSUMOS Y DROGAS DE LA RED DE SALUD	Muy Alta	ACTA	Acumulado Anual	PROG.	12.00	12.00	12.00	12.00	12.00	12.00	72.00	100.00	0.00	0.00	0.00	0.00	0.00	0.00	0.00		
				EJEC.	12.00	12.00	12.00	12.00	12.00	12.00	72.00		0.00	0.00	0.00	0.00	0.00	0.00	0.00		
AOI00149002349 - VIGILANCIA DE LA SALUD OCUPACIONAL	Muy Alta	INFORME	Acumulado Anual	PROG.	6.00	6.00	6.00	6.00	6.00	6.00	36.00	100.00	0.00	0.00	0.00	0.00	56.00	0.00	56.00		
				EJEC.	6.00	6.00	6.00	6.00	6.00	6.00	36.00		0.00	0.00	0.00	0.00	56.00	0.00	56.00		

				PROG.																	
				EJEC.	6.00	6.00	6.00	6.00	6.00	6.00	6.00	36.00	100.00	0.00	0.00	0.00	0.00	0.00	0.00	0.00	
AOI00149002357 - SERVICIO DE EMPRESA OPERADORA DE RESIDUOS SÓLIDOS (EO.RS) PARA LA RECOLECCIÓN, TRANSPORTE Y DISPOSICIÓN FINAL DE LOS RESIDUOS SÓLIDOS PELIGROSOS	Muy Alta	INFORME	Acumulado Anual	PROG.	3.00	3.00	3.00	3.00	3.00	3.00	3.00	18.00	100.00	0.00	0.00	0.00	0.00	0.00	0.00	0.00	
				EJEC.	3.00	3.00	3.00	3.00	3.00	3.00	3.00	18.00	0.00	0.00	0.00	0.00	0.00	0.00	0.00	0.00	0.00
AOI00149002358 - VIGILANCIA DE LA SALUD OCUPACIONAL	Muy Alta	INFORME	Acumulado Anual	PROG.	3.00	3.00	3.00	3.00	3.00	3.00	3.00	18.00	100.00	94.40	0.00	0.00	0.00	0.00	0.00	0.00	94.40
				EJEC.	3.00	3.00	3.00	3.00	3.00	3.00	18.00	0.00	0.00	0.00	0.00	0.00	0.00	0.00	0.00	0.00	0.00
AOI00149002655 - REGISTRO DIARIO DE GENERACIÓN DE RESIDUOS SÓLIDOS DE LOS ESTABLECIMIENTOS DE SALUD	Muy Alta	INFORME	Acumulado Anual	PROG.	1.00	1.00	1.00	1.00	1.00	1.00	6.00	100.00	851.50	0.00	0.00	0.00	0.00	0.00	0.00	0.00	851.50
				EJEC.	1.00	1.00	1.00	1.00	1.00	6.00	0.00	0.00	0.00	0.00	0.00	0.00	0.00	0.00	0.00	0.00	
AOI00149002936 - EJECUTAR ACTIVIDADES TÉCNICO ADMINISTRATIVAS	Muy Alta	ACCION	Acumulado Anual	PROG.	1.00	1.00	1.00	1.00	0.00	0.00	4.00	100.00	0.00	0.00	0.00	0.00	0.00	0.00	0.00	0.00	0.00
				EJEC.	1.00	1.00	1.00	1.00	0.00	4.00	0.00	0.00	0.00	0.00	0.00	0.00	0.00	0.00	0.00	0.00	
AOI00149002961 - ARTICULACIÓN Y EJECUCIÓN DE ACTIVIDADES DE PROMOCIÓN DE LA SALUD	Muy Alta	ACTIVIDAD EFECTUADA	Acumulado Anual	PROG.	1.00	0.00	0.00	0.00	0.00	0.00	1.00	100.00	0.00	0.00	0.00	0.00	0.00	0.00	0.00	0.00	0.00
				EJEC.	0.00	0.00	0.00	0.00	0.00	1.00	1.00	0.00	0.00	0.00	0.00	0.00	0.00	0.00	0.00	0.00	
AOI00149002963 - EJECUCIÓN DE LAS ACTIVIDADES DEL PLAN DE SALUD LOCAL DE LA ACLAS	Muy Alta	INFORME	Acumulado Anual	PROG.	1.00	0.00	1.00	1.00	0.00	1.00	4.00	75.00	0.00	0.00	0.00	0.00	0.00	0.00	0.00	0.00	0.00
				EJEC.	0.00	0.00	1.00	1.00	0.00	3.00	0.00	0.00	0.00	0.00	0.00	0.00	0.00	0.00	0.00	0.00	
AOI00149002964 - EJECUCIÓN DE ACTIVIDADES DE SERVICIOS DE SALUD	Muy Alta	ACTIVIDAD EFECTUADA	Acumulado Anual	PROG.	1.00	0.00	0.00	0.00	0.00	0.00	1.00	0.00	0.00	0.00	0.00	0.00	0.00	0.00	0.00	0.00	0.00
				EJEC.	0.00	0.00	0.00	0.00	0.00	0.00	0.00	0.00	0.00	0.00	0.00	0.00	0.00	0.00	0.00	0.00	
AOI00149002969 - EJECUCIÓN DE PLANES DE MEJORA CONTINUA	Muy Alta	PLAN	Acumulado Anual	PROG.	1.00	0.00	0.00	0.00	0.00	0.00	1.00	0.00	0.00	0.00	0.00	0.00	0.00	0.00	0.00	0.00	0.00
				EJEC.	0.00	0.00	0.00	0.00	0.00	0.00	0.00	0.00	0.00	0.00	0.00	0.00	0.00	0.00	0.00	0.00	
AOI00149001960 - GESTIÓN DE ADQUISICIONES - PLUMERIA Y ADMINISTRACIÓN DE LA EJECUCIÓN DE CONTRATOS	Alta	CONTRATOS	Acumulado Anual	PROG.	34.00	36.00	13.00	10.00	16.00	15.00	124.00	100.00	2,749.74	2,749.74	4,749.74	4,749.74	4,749.74	4,749.74	4,749.74	24,498.44	
				EJEC.	34.00	36.00	13.00	10.00	16.00	29.00	138.00	2,749.74	2,749.74	4,749.74	4,749.74	4,749.74	4,749.74	4,749.74	24,498.44		
AOI00149002759 - DISPENSACIÓN DE RECETAS EN LA UPS DE FARMACIA	Muy Alta	ATENCIÓN	Acumulado Anual	PROG.	2,238.00	2,408.00	2,143.00	2,624.00	2,031.00	2,031.00	13,475.00	100.00	0.00	0.00	0.00	0.00	0.00	0.00	0.00	0.00	
				EJEC.	2,238.00	2,408.00	2,143.00	2,624.00	2,031.00	2,031.00	13,475.00	0.00	0.00	0.00	0.00	0.00	0.00	0.00	0.00		
AOI00149002768 - REGISTRO Y CONTROL DE EXISTENCIAS DE PRODUCTOS FARMACÉUTICOS Y AFINES	Muy Alta	INFORME	Acumulado Anual	PROG.	186.00	186.00	186.00	186.00	186.00	186.00	1,116.00	97.85	0.00	0.00	0.00	0.00	0.00	0.00	0.00	0.00	
				EJEC.	186.00	168.00	186.00	180.00	186.00	1,092.00	0.00	0.00	0.00	0.00	0.00	0.00	0.00	0.00			
AOI00149002336 - INSPECCIÓN SANITARIA DE ESTABLECIMIENTOS DE EXPENDIO DE PLAGUICIDAS Y DESINFECTANTES	Muy Alta	INFORME	Acumulado Anual	PROG.	0.00	0.00	0.00	2.00	0.00	0.00	2.00	0.00	12.00	0.00	0.00	0.00	0.00	0.00	0.00	12.00	
				EJEC.	0.00	0.00	0.00	0.00	0.00	0.00	0.00	0.00	0.00	0.00	0.00	0.00	0.00	0.00			
AOI00149002748 - CONTROL DE CALIDAD DE LAS PRESTACIONES DIGITADAS EN LOS APLICATIVOS INFORMÁTICOS	Muy Alta	CONTROL REALIZADO	Acumulado Anual	PROG.	0.00	10.00	8.00	8.00	8.00	4.00	38.00	100.00	3,200.00	6,558.90	3,772.60	16,109.80	15,017.80	15,917.80	60,576.90		
				EJEC.	0.00	10.00	8.00	8.00	8.00	4.00	38.00	3,200.00	6,558.90	3,772.60	16,109.80	15,017.80	15,917.80	60,576.90			
AOI00149002749 - REMISIÓN DE EXPEDIENTES DE RECONOCIMIENTO DEL REEMBOLSO DE LA PRESTACIÓN ECONÓMICA DE SEPELIO A LA RED DE SALUD.	Muy Alta	EXPEDIENTE TRAMITADO	Acumulado Anual	PROG.	0.00	0.00	0.00	2.00	3.00	2.00	7.00	71.43	3,200.00	22,790.40	22,790.40	22,790.40	22,790.40	37,121.90	131,483.50		
				EJEC.	0.00	0.00	0.00	2.00	3.00	5.00	5.00	3,200.00	22,790.40	22,790.40	22,790.40	22,790.40	37,121.90	131,483.50			
AOI00149002892 - REMISIÓN DE EXPEDIENTES DE RECONOCIMIENTO DEL REEMBOLSO DE LA PRESTACIÓN ECONÓMICA DE SEPELIO A LA RED DE SALUD.	Muy Alta	EXPEDIENTE TRAMITADO	Acumulado Anual	PROG.	1.00	0.00	1.00	3.00	0.00	0.00	5.00	80.00	0.00	0.00	0.00	0.00	0.00	0.00	0.00		
				EJEC.	0.00	0.00	1.00	3.00	0.00	4.00	0.00	0.00	0.00	0.00	0.00	0.00	0.00				
AOI00149002966 - SEGUIMIENTO Y EVALUACIÓN DEL PLAN OPERATIVO INSTITUCIONAL	Muy Alta	INFORME	Acumulado Anual	PROG.	1.00	1.00	1.00	0.00	0.00	0.00	3.00	100.00	0.00	0.00	0.00	0.00	0.00	0.00	0.00		
				EJEC.	1.00	1.00	1.00	0.00	0.00	3.00	0.00	0.00	0.00	0.00	0.00	0.00	0.00				
AOI00149002970 - EJECUCIÓN DE ACTIVIDADES DE SERVICIOS DE SALUD	Muy Alta	ACTIVIDAD EFECTUADA	Acumulado Anual	PROG.	1.00	0.00	0.00	0.00	0.00	0.00	1.00	0.00	0.00	0.00	0.00	0.00	0.00	0.00	0.00		
				EJEC.	0.00	0.00	0.00	0.00	0.00	0.00	0.00	0.00	0.00	0.00	0.00	0.00	0.00				
AOI00149002785 - ORGANIZACIÓN Y CONDUCCIÓN DE LA RESPUESTA SECTORIAL ANTE EPIDEMIAS, EMERGENCIAS SANITARIAS Y DESASTRES EN EL ÁMBITO DE LA RED	Muy Alta	ACTIVIDAD EFECTUADA	Acumulado Anual	PROG.	1.00	1.00	1.00	1.00	0.00	1.00	5.00	100.00	0.00	0.00	0.00	0.00	0.00	0.00	0.00		
				EJEC.	1.00	1.00	1.00	1.00	0.00	5.00	0.00	0.00	0.00	0.00	0.00	0.00					
AOI00149002853 - ATENCIÓN DE SOLICITUD DE MANTENIMIENTO Y REPARACIÓN DE VEHÍCULOS	Muy Alta	MANTENIMIENTO	Acumulado Anual	PROG.	1.00	1.00	1.00	1.00	1.00	1.00	6.00	100.00	3,520.00	4,367.65	14,389.71	18,081.56	19,169.88	17,587.90	77,116.70		
				EJEC.	1.00	1.00	1.00	1.00	1.00	6.00	3,520.00	4,367.65	14,389.71	18,081.56	19,169.88	17,587.90	77,116.70				
AOI00149002843 - ATENCIÓN DE SOLICITUD DE MANTENIMIENTO Y REPARACIÓN DE VEHÍCULOS	Muy Alta	MANTENIMIENTO	Acumulado Anual	PROG.	1.00	1.00	1.00	1.00	1.00	1.00	6.00	100.00	0.00	4,367.66	6,189.70	5,941.56	7,869.88	6,287.90	30,656.70		
				EJEC.	1.00	1.00	1.00	1.00	1.00	6.00	0.00	4,367.66	6,189.70	5,941.56	7,869.88	6,287.90	30,656.70				



AOI00149002384 - VIGILANCIA SANITARIA EN INOCUIDAD ALIMENTARIA	Muy Alta	INFORME TECNICO	Acumulado Anual	PROG.	1.00	1.00	1.00	1.00	1.00	1.00	1.00	6.00	66.67	18,182.66	0.00	0.00	0.00	0.00	0.00	18,182.66
				EJEC.	1.00	0.00	1.00	0.00	1.00	1.00	4.00						0.00	0.00	0.00	0.00
AOI00149002313 - SERVICIO DE EMPRESA OPERADORA DE RESIDUOS SÓLIDOS (EO.RS) PARA LA RECOLECCIÓN, TRANSPORTE Y DISPOSICIÓN FINAL DE LOS RESIDUOS SÓLIDOS PELIGROSOS	Muy Alta	INFORME	Acumulado Anual	PROG.	12.00	12.00	12.00	12.00	12.00	12.00	12.00	72.00	100.00	0.00	0.00	14,790.33	0.00	0.00	0.00	14,790.33
				EJEC.	12.00	12.00	12.00	12.00	12.00	12.00	72.00						0.00	0.00	14,790.33	0.00
AOI00149002318 - INSPECCIÓN SANITARIA DE AMBIENTE 100% LIBRE DE HUMO DE TABACO	Muy Alta	INFORME	Acumulado Anual	PROG.	0.00	0.00	2.00	0.00	0.00	0.00	2.00	2.00	0.00	0.00	0.00	0.00	0.00	208.07	0.00	208.07
				EJEC.	0.00	0.00	0.00	0.00	0.00	0.00	0.00						0.00	0.00	0.00	0.00
AOI00149002356 - REGISTRO DIARIO DE GENERACIÓN DE RESIDUOS SÓLIDOS DE LOS ESTABLECIMIENTOS DE SALUD	Muy Alta	INFORME	Acumulado Anual	PROG.	3.00	3.00	3.00	3.00	3.00	3.00	3.00	18.00	100.00	0.00	0.00	0.00	0.00	0.00	0.00	0.00
				EJEC.	3.00	3.00	3.00	3.00	3.00	3.00	18.00						0.00	0.00	0.00	0.00
AOI00149002771 - SUMINISTRO DE PRODUCTOS FARMACÉUTICOS Y AFINES	Muy Alta	INFORME	Acumulado Anual	PROG.	1.00	1.00	3.00	2.00	1.00	2.00	10.00	90.00	0.00	0.00	0.00	0.00	0.00	0.00	0.00	0.00
				EJEC.	1.00	1.00	3.00	2.00	0.00	2.00	9.00						0.00	0.00	0.00	0.00
AOI00149002826 - ATENCIÓN DEL COSTO DE PERSONAL DESTACADO	Muy Alta	PERSONA	Acumulado Anual	PROG.	3.00	3.00	3.00	3.00	3.00	3.00	18.00	100.00	9,223.43	8,023.43	8,864.94	8,864.94	8,864.94	8,864.94	8,864.94	52,706.62
				EJEC.	3.00	3.00	3.00	3.00	3.00	3.00	18.00					9,223.43	8,023.43	8,864.94	8,864.94	8,864.94
AOI00149003260 - ATENCIÓN BÁSICA DE SALUD PRIMER NIVEL - CAPITA	Muy Alta	EXPEDIENTE TRAMITADO	Acumulado Anual	PROG.	2,967.00	2,967.00	3,436.00	4,141.00	4,360.00	3,183.00	21,054.00	100.00	0.00	0.00	0.00	0.00	6,002.40	10,596.52	16,598.92	
				EJEC.	2966.00	2967.00	3436.00	4141.00	4360.00	3183.00	21,053.00						0.00	0.00	6,002.40	10,596.52
AOI00149002911 - REPORTE DE INDICADORES DE REFCON A LA RED DE SALUD.	Muy Alta	INFORME	Acumulado Anual	PROG.	1.00	1.00	1.00	1.00	1.00	1.00	6.00	100.00	0.00	0.00	0.00	0.00	0.00	0.00	0.00	
				EJEC.	1.00	1.00	1.00	1.00	1.00	1.00	6.00						0.00	0.00	0.00	0.00
AOI00149002323 - INSPECCIÓN SANITARIA EN INOCUIDAD SANITARIA	Muy Alta	INFORME	Acumulado Anual	PROG.	0.00	4.00	0.00	0.00	0.00	0.00	4.00	0.00	30.00	2.40	2.40	2.40	2.40	2.40	42.00	
				EJEC.	0.00	0.00	0.00	0.00	0.00	0.00	0.00						0.00	0.00	0.00	0.00
AOI00149003209 - OTRAS ACTIVIDADES DE MEJORAMIENTO DE LA OFERTA DE LOS SERVICIOS DE SALUD	Muy Alta	ACTIVIDAD EFECTUADA	Acumulado Anual	PROG.	1.00	0.00	0.00	0.00	0.00	0.00	1.00	0.00	0.00	0.00	0.00	0.00	0.00	0.00	0.00	
				EJEC.	0.00	0.00	0.00	0.00	0.00	0.00	0.00						0.00	0.00	0.00	0.00
AOI00149002910 - REMISIÓN DE EXPEDIENTES DE RECONOCIMIENTO DEL REEMBOLSO DE LA PRESTACIÓN ECONÓMICA DE SEPELIO A LA RED DE SALUD.	Muy Alta	EXPEDIENTE TRAMITADO	Acumulado Anual	PROG.	2.00	2.00	4.00	4.00	1.00	2.00	15.00	100.00	0.00	0.00	0.00	0.00	0.00	0.00	0.00	
				EJEC.	2.00	2.00	4.00	4.00	1.00	2.00	15.00						0.00	0.00	0.00	0.00
AOI00149002950 - EJECUCIÓN DE ACTIVIDADES DE SERVICIOS DE SALUD	Muy Alta	ACTIVIDAD EFECTUADA	Acumulado Anual	PROG.	0.00	0.00	0.00	0.00	0.00	0.00	S.P.	S.P.	0.00	0.00	0.00	0.00	0.00	0.00	0.00	
				EJEC.	0.00	0.00	0.00	0.00	0.00	0.00	0.00						0.00	0.00	0.00	0.00
AOI00149003003 - ATENCIÓN BÁSICA DE SALUD PRIMER NIVEL - CAPITA	Muy Alta	EXPEDIENTE TRAMITADO	Acumulado Anual	PROG.	639.00	658.00	1,154.00	1,074.00	1,130.00	949.00	5,604.00	100.00	0.00	0.00	0.00	0.00	0.00	0.00	0.00	
				EJEC.	639.00	658.00	1154.00	1074.00	1130.00	949.00	5,604.00						0.00	0.00	0.00	0.00
AOI00149002811 - CIERRE DE BRECHAS DE RECURSOS HUMANOS - PRIMER NIVEL DE ATENCIÓN	Muy Alta	PERSONA	Acumulado Anual	PROG.	1.00	0.00	0.00	0.00	0.00	0.00	1.00	0.00	0.00	0.00	0.00	0.00	0.00	0.00	0.00	
				EJEC.	0.00	0.00	0.00	0.00	0.00	0.00	0.00						0.00	0.00	0.00	0.00
AOI00149001974 - GESTIÓN DE TESORERÍA - EGRESOS FINANCIEROS	Alta	ACCION	Acumulado Anual	PROG.	1.00	1.00	1.00	1.00	1.00	1.00	6.00	100.00	2,616.00	2,616.00	2,616.00	2,616.00	2,616.00	2,616.00	15,696.00	
				EJEC.	1.00	1.00	1.00	1.00	1.00	1.00	6.00					2,616.00	2,616.00	2,616.00	2,616.00	15,696.00
AOI00149001962 - ADMINISTRACIÓN DE BIENES MUEBLES E INMUEBLES - ALMACENAMIENTO Y DISTRIBUCIÓN	Alta	ACCION	Acumulado Anual	PROG.	1.00	1.00	1.00	1.00	1.00	1.00	6.00	100.00	2,586.30	5,097.44	8,767.44	10,853.44	9,566.44	4,066.44	40,937.50	
				EJEC.	1.00	1.00	1.00	1.00	1.00	1.00	6.00					2,586.30	5,097.44	8,767.44	10,853.44	9,566.44
AOI00149002769 - DISPENSACIÓN DE RECETAS EN LA UPSS DE FARMACIA	Muy Alta	ATENCIÓN	Acumulado Anual	PROG.	2,499.00	2,095.00	2,383.00	2,273.00	2,273.00	2,273.00	13,796.00	100.00	0.00	0.00	0.00	0.00	0.00	0.00	0.00	
				EJEC.	2499.00	2095.00	2383.00	2273.00	2772.00	2772.00	14,794.00						0.00	0.00	0.00	0.00
AOI00149002767 - DISPENSACIÓN DE RECETAS EN LA UPSS DE FARMACIA	Muy Alta	ATENCIÓN	Acumulado Anual	PROG.	1,544.00	1,506.00	1,113.00	1,381.00	1,433.00	1,433.00	8,410.00	100.00	0.00	0.00	0.00	0.00	0.00	0.00	0.00	
				EJEC.	1544.00	1506.00	1113.00	1381.00	1433.00	1433.00	8,410.00						0.00	0.00	0.00	0.00
AOI00149002760 - REGISTRO Y CONTROL DE EXISTENCIAS DE PRODUCTOS FARMACÉUTICOS Y AFINES	Muy Alta	INFORME	Acumulado Anual	PROG.	248.00	224.00	248.00	224.00	248.00	248.00	1,440.00	100.00	0.00	0.00	0.00	0.00	0.00	0.00	0.00	
				EJEC.	248.00	224.00	248.00	224.00	248.00	248.00	1,440.00						0.00	0.00	0.00	0.00
AOI00149002878 - REMISIÓN DE EXPEDIENTES DE RECONOCIMIENTO DEL REEMBOLSO DE LA PRESTACIÓN ECONÓMICA DE SEPELIO A LA RED DE SALUD.	Muy Alta	EXPEDIENTE TRAMITADO	Acumulado Anual	PROG.	2.00	2.00	0.00	2.00	1.00	4.00	11.00	100.00	0.00	0.00	0.00	0.00	0.00	0.00	0.00	
				EJEC.	2.00	2.00	0.00	2.00	1.00	4.00	11.00						0.00	0.00	0.00	0.00
AOI00149002882 - CONTROL DE CALIDAD DE LAS PRESTACIONES DIGITADAS EN LOS APLICATIVOS INFORMÁTICOS	Muy Alta	CONTROL REALIZADO	Acumulado Anual	PROG.	4.00	10.00	8.00	8.00	4.00	4.00	38.00	100.00	0.00	0.00	0.00	0.00	0.00	0.00	0.00	
				EJEC.	4.00	10.00	8.00	8.00	4.00	4.00	38.00						0.00	0.00	0.00	0.00



AOI00149002935 - ENVÍO DE INFORMACIÓN DE LA VIGILANCIA EPIDEMIOLÓGICA DE CADA ÁMBITO.	Muy Alta	INFORME	Acumulado Anual	PROG.	4.00	4.00	4.00	4.00	4.00	4.00	24.00	100.00	0.00	0.00	0.00	0.00	0.00	0.00	0.00
				EJEC.	4.00	4.00	4.00	4.00	4.00	4.00	24.00		0.00	0.00	0.00	0.00	0.00	0.00	0.00
AOI00149002960 - EJECUCIÓN DE ACTIVIDADES DE SERVICIOS DE SALUD	Muy Alta	ACTIVIDAD EFECTUADA	Acumulado Anual	PROG.	1.00	0.00	0.00	0.00	0.00	0.00	1.00	0.00	0.00	0.00	0.00	0.00	0.00	0.00	0.00
				EJEC.	0.00	0.00	0.00	0.00	0.00	0.00	0.00		0.00	0.00	0.00	0.00	0.00	0.00	0.00
AOI00149003237 - PRESTACIONES ADMINISTRATIVAS SUBSIDIADAS/NO TARIFADO - TRASLADO DE EMERGENCIA	Muy Alta	PRESTACIONES	Acumulado Anual	PROG.	0.00	0.00	0.00	0.00	0.00	0.00	S.P.	S.P.	0.00	0.00	0.00	0.00	0.00	0.00	0.00
				EJEC.	0.00	0.00	0.00	0.00	0.00	0.00	0.00		0.00	0.00	0.00	0.00	0.00	0.00	0.00
AOI00149002873 - GESTIÓN DEL RENDIMIENTO - EVALUACIÓN DEL DESEMPEÑO	Muy Alta	PERSONA EVALUADA	Acumulado Anual	PROG.	0.00	0.00	0.00	0.00	0.00	0.00	S.P.	S.P.	0.00	0.00	0.00	0.00	0.00	0.00	0.00
				EJEC.	0.00	0.00	0.00	0.00	0.00	0.00	0.00		0.00	0.00	0.00	0.00	0.00	0.00	0.00
AOI00149000111 - SUMINISTRO DE PRODUCTOS FARMACÉUTICOS Y AFINES	Muy Alta	INFORME	Acumulado Anual	PROG.	1.00	1.00	1.00	1.00	1.00	1.00	6.00	100.00	0.00	0.00	0.00	0.00	0.00	0.00	0.00
				EJEC.	6.00	5.00	8.00	6.00	10.00	0.00	35.00		0.00	0.00	0.00	0.00	0.00	0.00	0.00
AOI00149002316 - INSPECCIÓN SANITARIA DE CEMENTERIOS Y SERVICIOS FUNERARIOS	Muy Alta	INFORME	Acumulado Anual	PROG.	0.00	0.00	0.00	0.00	0.00	0.00	S.P.	S.P.	0.00	0.00	0.00	0.00	56.00	0.00	56.00
				EJEC.	0.00	0.00	0.00	0.00	0.00	0.00	0.00		0.00	0.00	0.00	0.00	0.00	0.00	0.00
AOI00149002656 - SERVICIO DE EMPRESA OPERADORA DE RESIDUOS SÓLIDOS (E.O.RS) PARA LA RECOLECCIÓN, TRANSPORTE Y DISPOSICIÓN FINAL DE LOS RESIDUOS SÓLIDOS PELIGROSOS	Muy Alta	INFORME	Acumulado Anual	PROG.	1.00	1.00	1.00	1.00	1.00	1.00	6.00	100.00	70.50	0.00	0.00	0.00	0.00	0.00	70.50
				EJEC.	1.00	1.00	1.00	1.00	1.00	1.00	6.00		0.00	0.00	0.00	0.00	0.00	0.00	0.00
AOI00149002889 - CONTROL DE CALIDAD DE LAS PRESTACIONES DIGITADAS EN LOS APLICATIVOS INFORMÁTICOS	Muy Alta	CONTROL REALIZADO	Acumulado Anual	PROG.	2.00	10.00	8.00	8.00	4.00	4.00	36.00	94.44	0.00	0.00	0.00	0.00	0.00	0.00	0.00
				EJEC.	0.00	10.00	8.00	8.00	4.00	4.00	34.00		0.00	0.00	0.00	0.00	0.00	0.00	0.00
AOI00149002944 - EJECUCIÓN DE ACTIVIDADES DE SERVICIOS DE SALUD	Muy Alta	ACTIVIDAD EFECTUADA	Acumulado Anual	PROG.	1.00	0.00	0.00	0.00	0.00	0.00	1.00	100.00	0.00	0.00	0.00	0.00	0.00	0.00	0.00
				EJEC.	0.00	0.00	1.00	0.00	0.00	0.00	1.00		0.00	0.00	0.00	0.00	0.00	0.00	0.00
AOI00149002965 - EJECUTAR ACTIVIDADES TÉCNICO ADMINISTRATIVAS	Muy Alta	ACCION	Acumulado Anual	PROG.	1.00	1.00	1.00	0.00	0.00	0.00	3.00	100.00	0.00	0.00	0.00	0.00	0.00	0.00	0.00
				EJEC.	1.00	1.00	1.00	0.00	0.00	0.00	3.00		0.00	0.00	0.00	0.00	0.00	0.00	0.00
AOI00149000102 - CONDUCCIÓN Y GESTIÓN DE LOS PROCESOS Y PROCEDIMIENTOS DE LOS SISTEMAS ADMINISTRATIVOS DE CONTABILIDAD Y TESORERÍA	Muy Alta	SUPERVISION REALIZADA	Acumulado Anual	PROG.	1.00	1.00	1.00	1.00	1.00	1.00	6.00	100.00	0.00	0.00	0.00	0.00	0.00	0.00	0.00
				EJEC.	1.00	1.00	1.00	1.00	1.00	1.00	6.00		0.00	0.00	0.00	0.00	0.00	0.00	0.00
AOI00149000670 - ATENCIÓN DE LOS SERVICIOS BÁSICOS Y COMPLEMENTARIOS	Muy Alta	SERVICIOS SUPERVISADOS	Acumulado Anual	PROG.	1.00	1.00	1.00	1.00	1.00	1.00	6.00	100.00	5,232.00	5,232.00	7,848.00	7,848.00	7,848.00	7,848.00	41,856.00
				EJEC.	1.00	1.00	1.00	1.00	1.00	1.00	6.00		5,232.00	5,232.00	7,848.00	7,848.00	7,848.00	7,848.00	41,856.00
AOI00149002052 - SUPERVISIÓN, GESTIÓN Y MANEJO DE RESIDUOS SÓLIDOS EN ESTABLECIMIENTOS DE SALUD	Muy Alta	INFORME TECNICO	Acumulado Anual	PROG.	1.00	1.00	1.00	1.00	1.00	1.00	6.00	100.00	5,600.00	10,158.90	8,797.89	6,773.60	6,772.60	10,302.60	48,405.59
				EJEC.	1.00	1.00	1.00	1.00	1.00	1.00	6.00		5,600.00	10,158.90	8,797.89	6,773.60	6,772.60	10,302.60	48,405.59
AOI00149002007 - CONDUCCIÓN Y SUPERVISIÓN DE LOS PROCESOS Y PROCEDIMIENTOS DE LA UNIDAD DE ATENCIÓN INTEGRAL DE SALUD	Muy Alta	SUPERVISION REALIZADA	Acumulado Anual	PROG.	1.00	1.00	1.00	0.00	0.00	1.00	4.00	100.00	0.00	0.00	0.00	0.00	0.00	0.00	0.00
				EJEC.	1.00	1.00	1.00	0.00	0.00	1.00	4.00		0.00	0.00	0.00	0.00	0.00	0.00	0.00
AOI00149000089 - CAPACITACIÓN Y PERFECCIONAMIENTO	Muy Alta	PERSONA CAPACITADA	Acumulado Anual	PROG.	0.00	0.00	0.00	0.00	1.00	0.00	1.00	0.00	0.00	0.00	0.00	0.00	0.00	0.00	0.00
				EJEC.	0.00	0.00	0.00	0.00	0.00	0.00	0.00		0.00	0.00	0.00	0.00	0.00	0.00	0.00
AOI00149001983 - GESTIÓN DE LA COMPENSACIÓN - ACTIVOS, CAS Y MODALIDADES FORMATIVAS	Alta	PLANILLA	Acumulado Anual	PROG.	4.00	4.00	3.00	24.00	18.00	4.00	57.00	85.96	3,186.30	3,186.30	5,217.83	5,217.83	5,217.83	5,217.83	27,243.92
				EJEC.	0.00	0.00	3.00	24.00	18.00	4.00	49.00		3,186.30	3,186.30	5,217.83	5,217.83	5,217.83	5,217.83	27,243.92
AOI00149003249 - FORMULACIÓN DEL INFORME ANUAL Y FINAL DE RENDICIÓN DE CUENTAS DE LA RED DE SALUD	Muy Alta	REGISTRO	Acumulado Anual	PROG.	0.00	0.00	0.00	0.00	1.00	0.00	1.00	100.00	0.00	0.00	0.00	0.00	0.00	0.00	0.00
				EJEC.	0.00	0.00	0.00	0.00	1.00	1.00	2.00		0.00	0.00	0.00	0.00	0.00	0.00	0.00
AOI00149002787 - SERVICIO DE DISTRIBUCIÓN Y TRANSPORTE DE PRODUCTOS FARMACÉUTICOS A LOS EESS DE LA RED DE SALUD.	Muy Alta	INFORME	Acumulado Anual	PROG.	1.00	1.00	1.00	1.00	1.00	1.00	6.00	100.00	0.00	0.00	0.00	0.00	0.00	0.00	0.00
				EJEC.	1.00	1.00	1.00	1.00	1.00	1.00	6.00		0.00	0.00	0.00	0.00	0.00	0.00	0.00
AOI00149000112 - SUMINISTRO DE PRODUCTOS FARMACÉUTICOS Y AFINES	Muy Alta	INFORME	Acumulado Anual	PROG.	1.00	1.00	1.00	1.00	1.00	1.00	6.00	100.00	0.00	0.00	0.00	0.00	0.00	0.00	0.00
				EJEC.	5.00	4.00	4.00	4.00	7.00	4.00	28.00		0.00	0.00	0.00	0.00	0.00	0.00	0.00
AOI00149000117 - SUMINISTRO DE PRODUCTOS FARMACÉUTICOS Y AFINES	Muy Alta	INFORME	Acumulado Anual	PROG.	1.00	1.00	1.00	1.00	1.00	1.00	6.00	100.00	0.00	0.00	0.00	0.00	0.00	0.00	0.00
				EJEC.	6.00	6.00	6.00	6.00	6.00	6.00	36.00		0.00	0.00	0.00	0.00	0.00	0.00	0.00
AOI00149000672 - ATENCIÓN DE LOS SERVICIOS BÁSICOS Y COMPLEMENTARIOS	Muy Alta	SERVICIOS SUPERVISADOS	Acumulado Anual	PROG.	1.00	1.00	1.00	1.00	1.00	1.00	6.00	100.00	9,097.94	9,605.94	9,976.42	9,976.42	9,976.42	9,976.42	58,609.56
				EJEC.	1.00	1.00	1.00	1.00	1.00	1.00	6.00		9,097.94	9,605.94	9,976.42	9,976.42	9,976.42	9,976.42	58,609.56



AOI00149002755 - IMPLEMENTACIÓN DE LAS POLÍTICAS Y NORMAS DE PROMOCIÓN DE LA SALUD	Muy Alta	ACTIVIDAD EFECTUADA	Acumulado Anual	PROG.	0.00	0.00	9.00	0.00	0.00	0.00	9.00	100.00	0.00	3,386.30	3,386.30	3,386.30	8,105.01	3,474.47	21,738.38
					EJEC.	0.00	0.00	9.00	0.00	0.00	0.00		9.00	0.00	3,386.30	3,386.30	3,386.30	8,105.01	3,474.47
AOI00149002331 - VIGILANCIA DE LA SALUD OCUPACIONAL	Muy Alta	INFORME	Acumulado Anual	PROG.	5.00	5.00	5.00	5.00	5.00	5.00	30.00	100.00	49.60	49.60	1.60	1.60	1.60	1.60	105.60
					EJEC.	5.00	5.00	5.00	5.00	5.00	5.00		30.00	0.00	0.00	0.00	0.00	0.00	0.00
AOI00149002334 - INSPECCIÓN SANITARIA DE ESTABLECIMIENTOS QUE EXPENDEN JUGUETES Y ÚTILES DE ESCRITORIO	Muy Alta	INFORME	Acumulado Anual	PROG.	0.00	0.00	5.00	0.00	0.00	0.00	5.00	0.00	12.00	0.00	0.00	0.00	0.00	0.00	12.00
					EJEC.	0.00	0.00	0.00	0.00	0.00	0.00		0.00	0.00	0.00	0.00	0.00	0.00	0.00
AOI00149002377 - INSPECCIÓN SANITARIA EN INOCUIDAD ALIMENTARIA	Muy Alta	INFORME	Acumulado Anual	PROG.	0.00	1.00	0.00	0.00	0.00	0.00	1.00	100.00	699.00	0.00	0.00	0.00	7,015.00	0.00	7,714.00
					EJEC.	0.00	0.00	0.00	1.00	0.00	1.00		2.00	0.00	0.00	0.00	0.00	0.00	0.00
AOI00149002379 - INSPECCIÓN SANITARIA DE ESTABLECIMIENTOS QUE EXPENDEN JUGUETES Y ÚTILES DE ESCRITORIO	Muy Alta	INFORME	Acumulado Anual	PROG.	0.00	0.00	1.00	0.00	0.00	0.00	1.00	100.00	0.00	0.00	0.00	0.00	26.99	0.00	26.99
					EJEC.	0.00	0.00	0.00	1.00	0.00	0.00		1.00	0.00	0.00	0.00	0.00	0.00	0.00
AOI00149002932 - EJECUCIÓN DE ACTIVIDADES DE SERVICIOS DE SALUD	Muy Alta	ACTIVIDAD EFECTUADA	Acumulado Anual	PROG.	1.00	0.00	0.00	0.00	0.00	0.00	1.00	100.00	0.00	0.00	0.00	0.00	0.00	0.00	0.00
					EJEC.	0.00	0.00	0.00	0.00	1.00	0.00		1.00	0.00	0.00	0.00	0.00	0.00	0.00
AOI00149002953 - ARTICULACIÓN Y EJECUCIÓN DE ACTIVIDADES DE PROMOCIÓN DE LA SALUD	Muy Alta	ACTIVIDAD EFECTUADA	Acumulado Anual	PROG.	1.00	0.00	0.00	0.00	0.00	0.00	1.00	100.00	0.00	0.00	0.00	0.00	0.00	0.00	0.00
					EJEC.	0.00	0.00	1.00	0.00	0.00	0.00		1.00	0.00	0.00	0.00	0.00	0.00	0.00
AOI00149003215 - PRESTACIONES ADMINISTRATIVAS DE EMERGENCIAS/NO TARIFADO - TRASLADO DE EMERGENCIA	Muy Alta	PRESTACIONES	Acumulado Anual	PROG.	0.00	9.00	9.00	8.00	6.00	8.00	40.00	100.00	0.00	0.00	0.00	0.00	0.00	0.00	0.00
					EJEC.	0.00	9.00	9.00	8.00	6.00	8.00		40.00	0.00	0.00	0.00	0.00	0.00	0.00
AOI00149001990 - ATENCIÓN Y PROCESAMIENTO DOCUMENTARIO DE LA UNIDAD	Alta	ACERVO	Acumulado Anual	PROG.	380.00	380.00	397.00	386.00	437.00	420.00	2,400.00	100.00	1,962.00	1,962.00	4,389.45	2,149.10	1,962.00	1,962.00	14,386.55
					EJEC.	380.00	380.00	397.00	386.00	437.00	549.00		2,529.00	1,962.00	1,962.00	4,389.45	2,149.10	1,962.00	1,962.00
AOI00149000650 - CONDUCCIÓN, MONITOREO Y EVALUACIÓN DE LOS PROCESOS DE ATENCIÓN INTEGRAL DE SALUD, ASEGURAMIENTO EN SALUD, ABASTECIMIENTO DE PF, DM Y PS Y SALUD AMBIENTAL	Muy Alta	PROCESO EVALUADO	Acumulado Anual	PROG.	18.00	34.00	28.00	10.00	3.00	15.00	108.00	94.44	0.00	0.00	0.00	0.00	3,128.00	0.00	3,128.00
					EJEC.	18.00	34.00	28.00	10.00	3.00	9.00		102.00	0.00	0.00	0.00	0.00	3,128.00	0.00
AOI00149002786 - ATENCIÓN Y PROCESAMIENTO DOCUMENTARIO DE LA DIRECCIÓN	Muy Alta	ACERVO	Acumulado Anual	PROG.	28.00	45.00	44.00	20.00	23.00	10.00	170.00	98.82	1,800.00	1,962.00	1,962.00	1,962.00	2,641.82	2,859.02	13,186.84
					EJEC.	28.00	45.00	44.00	20.00	23.00	8.00		168.00	1,800.00	1,962.00	1,962.00	1,962.00	2,641.82	2,859.02
AOI00149002939 - ARTICULACIÓN Y EJECUCIÓN DE ACTIVIDADES DE PROMOCIÓN DE LA SALUD	Muy Alta	ACTIVIDAD EFECTUADA	Acumulado Anual	PROG.	0.00	0.00	1.00	0.00	0.00	0.00	1.00	100.00	0.00	0.00	0.00	0.00	0.00	0.00	0.00
					EJEC.	0.00	0.00	1.00	0.00	0.00	0.00		1.00	0.00	0.00	0.00	0.00	0.00	0.00
AOI00149002946 - ENVÍO DE INFORMACIÓN DE LA VIGILANCIA EPIDEMIOLÓGICA DE CADA ÁMBITO.	Muy Alta	INFORME	Acumulado Anual	PROG.	4.00	4.00	4.00	4.00	4.00	4.00	24.00	100.00	0.00	0.00	0.00	0.00	0.00	0.00	0.00
					EJEC.	4.00	4.00	4.00	4.00	4.00	4.00		24.00	0.00	0.00	0.00	0.00	0.00	0.00
AOI00149003239 - OTRAS ACTIVIDADES DE MEJORAMIENTO DE LA OFERTA DE LOS SERVICIOS DE SALUD	Muy Alta	ACTIVIDAD EFECTUADA	Acumulado Anual	PROG.	1.00	0.00	0.00	0.00	0.00	0.00	1.00	0.00	0.00	0.00	0.00	0.00	0.00	0.00	0.00
					EJEC.	0.00	0.00	0.00	0.00	0.00	0.00		0.00	0.00	0.00	0.00	0.00	0.00	0.00
AOI00149000103 - GESTIÓN DE LA CONTABILIDAD PÚBLICA - ELABORACIÓN DE ESTADOS FINANCIEROS Y PRESUPUESTARIOS	Alta	DOCUMENTO TECNICO	Acumulado Anual	PROG.	0.00	0.00	2.00	1.00	1.00	0.00	4.00	100.00	0.00	0.00	0.00	0.00	0.00	0.00	0.00
					EJEC.	0.00	0.00	2.00	1.00	1.00	1.00		5.00	0.00	0.00	0.00	0.00	0.00	0.00
AOI00149000104 - ATENCIÓN Y PROCESAMIENTO DOCUMENTARIO DE LA UNIDAD	Alta	ACERVO	Acumulado Anual	PROG.	1.00	1.00	1.00	1.00	1.00	1.00	6.00	100.00	1,962.00	1,962.00	1,962.00	1,962.00	1,962.00	1,962.00	11,772.00
					EJEC.	1.00	1.00	1.00	1.00	1.00	1.00		6.00	1,962.00	1,962.00	1,962.00	1,962.00	1,962.00	1,962.00
AOI00149001991 - GESTIÓN DE SERVICIOS GENERALES - ATENCIÓN DE LOS SERVICIOS BÁSICOS	Alta	PRODUCTO CERTIFICADO	Acumulado Anual	PROG.	2.00	2.00	2.00	2.00	2.00	2.00	12.00	100.00	0.00	29,300.00	3,100.00	720.00	6,199.00	2,739.13	42,058.13
					EJEC.	2.00	2.00	2.00	2.00	2.00	2.00		12.00	0.00	29,300.00	3,100.00	720.00	6,199.00	2,739.13
AOI00149000704 - RECOLECCIÓN, PROCESAMIENTO, CONSOLIDACIÓN, ANÁLISIS Y DIFUSIÓN DE LA INFORMACIÓN ESTADÍSTICA EN SALUD	Alta	REPORTE	Acumulado Anual	PROG.	45.00	46.00	43.00	39.00	42.00	45.00	260.00	98.46	2,719.30	5,324.00	5,678.94	2,311.12	6,557.64	2,200.00	24,791.00
					EJEC.	45.00	46.00	43.00	39.00	42.00	41.00		256.00	2,719.30	5,324.00	5,678.94	2,311.12	6,557.64	2,146.25
AOI00149001955 - CONDUCCIÓN Y SUPERVISIÓN DE LOS PROCESOS Y PROCEDIMIENTOS DE LOS SISTEMAS ADMINISTRATIVOS DE PLANEAMIENTO ESTRATÉGICO, PRESUPUESTO PÚBLICO, INVERSIÓN PÚBLICA Y MODERNIZACIÓN DE LA GESTIÓN DEL ESTADO	Muy Alta	SUPERVISIÓN REALIZADA	Acumulado Anual	PROG.	0.00	1.00	1.00	1.00	1.00	1.00	5.00	100.00	0.00	0.00	975.35	322.01	0.00	0.00	1,297.36
					EJEC.	0.00	1.00	1.00	1.00	1.00	1.00		5.00	0.00	0.00	975.35	322.01	0.00	0.00
AOI00149001969 - GESTIÓN DE LA DEFENSA JURÍDICA DE LA RED DE SALUD	Alta	DOCUMENTO	Acumulado Anual	PROG.	2.00	3.00	3.00	5.00	5.00	5.00	23.00	100.00	0.00	0.00	0.00	0.00	0.00	0.00	0.00
					EJEC.	2.00	3.00	3.00	5.00	5.00	5.00		23.00	0.00	0.00	0.00	0.00	0.00	0.00
AOI00149002648 - PROMOCIÓN Y VIGILANCIA DEL ACCESO Y USO RACIONAL DE MEDICAMENTOS EN LA RED DE SALUD	Muy Alta	INFORME TECNICO	Acumulado Anual	PROG.	41.00	41.00	41.00	41.00	41.00	41.00	246.00	100.00	0.00	1,751.78	1,962.00	1,962.00	1,962.00	1,962.00	9,599.78
					EJEC.	41.00	41.00	41.00	41.00	41.00	41.00		246.00	0.00	1,751.78	1,962.00	1,962.00	1,962.00	1,962.00



AOI00149002348 - SERVICIO DE EMPRESA OPERADORA DE RESIDUOS SÓLIDOS (EO.RS) PARA LA RECOLECCIÓN, TRANSPORTE Y DISPOSICIÓN FINAL DE LOS RESIDUOS SÓLIDOS PELIGROSOS	Muy Alta	INFORME	Acumulado Anual	PROG.	6.00	6.00	6.00	6.00	6.00	6.00	36.00	100.00	0.00	0.00	0.00	0.00	0.00	0.00
					EJEC.	6.00	6.00	6.00	6.00	6.00	6.00	36.00	0.00	0.00	0.00	0.00	0.00	0.00
AOI00149002839 - CAPACITACIÓN Y PERFECCIONAMIENTO	Muy Alta	PERSONA CAPACITADA	Acumulado Anual	PROG.	0.00	0.00	0.00	0.00	1.00	0.00	1.00	0.00	0.00	0.00	0.00	0.00	0.00	0.00
					EJEC.	0.00	0.00	0.00	0.00	0.00	0.00	0.00	0.00	0.00	0.00	0.00	0.00	0.00
AOI00149002898 - REMISIÓN DE EXPEDIENTES DE RECONOCIMIENTO DEL REEMBOLSO DE LA PRESTACIÓN ECONÓMICA DE SEPELIO A LA RED DE SALUD.	Muy Alta	EXPEDIENTE TRAMITADO	Acumulado Anual	PROG.	0.00	0.00	0.00	2.00	2.00	1.00	5.00	100.00	0.00	0.00	0.00	0.00	0.00	0.00
					EJEC.	0.00	0.00	0.00	2.00	2.00	1.00	5.00	0.00	0.00	0.00	0.00	0.00	0.00
AOI00149002962 - EJECUCIÓN DE PLANES DE MEJORA CONTINUA	Muy Alta	PLAN	Acumulado Anual	PROG.	1.00	0.00	0.00	0.00	0.00	0.00	1.00	0.00	0.00	0.00	0.00	0.00	0.00	
					EJEC.	0.00	0.00	0.00	0.00	0.00	0.00	0.00	0.00	0.00	0.00	0.00	0.00	
AOI00149003216 - OTRAS ACTIVIDADES DE MEJORAMIENTO DE LA OFERTA DE LOS SERVICIOS DE SALUD	Muy Alta	ACTIVIDAD EFECTUADA	Acumulado Anual	PROG.	1.00	0.00	0.00	0.00	0.00	0.00	1.00	0.00	0.00	0.00	0.00	0.00	0.00	
					EJEC.	0.00	0.00	0.00	0.00	0.00	0.00	0.00	0.00	0.00	0.00	0.00		
AOI00149002350 - INSPECCIÓN SANITARIA EN INOCUIDAD ALIMENTARIA	Muy Alta	INFORME	Acumulado Anual	PROG.	0.00	6.00	0.00	0.00	0.00	0.00	6.00	0.00	0.00	0.00	0.00	30.00	0.00	
					EJEC.	0.00	0.00	0.00	0.00	0.00	0.00	0.00	0.00	0.00	0.00	0.00		
AOI00149002352 - INSPECCIÓN SANITARIA DE ESTABLECIMIENTOS QUE EXPENDEN JUGUETES Y ÚTILES DE ESCRITORIO	Muy Alta	INFORME	Acumulado Anual	PROG.	0.00	0.00	6.00	0.00	0.00	0.00	6.00	0.00	0.00	0.00	0.00	416.14	0.00	
					EJEC.	0.00	0.00	0.00	0.00	0.00	0.00	0.00	0.00	0.00	0.00			
AOI00149002380 - INSPECCIÓN SANITARIA DE AMBIENTE 100% LIBRE DE HUMO DE TABACO	Muy Alta	INFORME	Acumulado Anual	PROG.	0.00	0.00	1.00	0.00	0.00	0.00	1.00	100.00	0.00	0.00	0.00	0.00	208.07	
					EJEC.	0.00	0.00	0.00	1.00	0.00	0.00	1.00	0.00	0.00	0.00	0.00		
AOI00149002872 - IMPLEMENTACIÓN DE CONVENIO DE PRÁCTICAS PRE PROFESIONALES Y PROFESIONALES	Muy Alta	INFORME	Acumulado Anual	PROG.	0.00	0.00	0.00	0.00	0.00	1.00	1.00	100.00	0.00	0.00	0.00	0.00	0.00	
					EJEC.	0.00	0.00	0.00	0.00	0.00	1.00	1.00	0.00	0.00	0.00	0.00		
AOI00149002886 - REPORTE DE INDICADORES DE REFCON A LA RED DE SALUD.	Muy Alta	INFORME	Acumulado Anual	PROG.	1.00	1.00	1.00	1.00	1.00	1.00	6.00	100.00	0.00	0.00	0.00	0.00	0.00	
					EJEC.	1.00	1.00	1.00	1.00	1.00	1.00	6.00	0.00	0.00	0.00	0.00		
AOI00149002917 - REPORTE DE INDICADORES DE REFCON A LA RED DE SALUD.	Muy Alta	INFORME	Acumulado Anual	PROG.	1.00	1.00	1.00	1.00	1.00	1.00	6.00	100.00	0.00	0.00	0.00	0.00	0.00	
					EJEC.	1.00	1.00	1.00	1.00	1.00	1.00	6.00	0.00	0.00	0.00	0.00		
AOI00149002967 - ENVÍO DE INFORMACIÓN DE LA VIGILANCIA EPIDEMIOLÓGICA DE CADA ÁMBITO.	Muy Alta	INFORME	Acumulado Anual	PROG.	4.00	4.00	4.00	4.00	4.00	4.00	24.00	100.00	0.00	0.00	0.00	0.00	0.00	
					EJEC.	4.00	4.00	4.00	4.00	4.00	4.00	24.00	0.00	0.00	0.00	0.00		
AOI00149003005 - ATENCIÓN EN HOSPITALIZACIÓN DE IPRESS DE II NIVEL (PAGO POR SERVICIO)	Muy Alta	EXPEDIENTE TRAMITADO	Acumulado Anual	PROG.	0.00	0.00	0.00	0.00	1.00	0.00	1.00	100.00	0.00	0.00	0.00	0.00	0.00	
					EJEC.	0.00	0.00	0.00	0.00	1.00	0.00	1.00	0.00	0.00	0.00	0.00		
AOI00149003268 - CUMPLIMIENTO DE LAS SENTENCIAS JUDICIALES EN CALIDAD DE COSA JUZGADA 20.006.0011	Muy Alta	ACCION	No Acumulado	PROG.	0.00	0.00	0.00	0.00	0.00	0.00	S.P.	S.P.	0.00	0.00	0.00	0.00	0.00	
					EJEC.	0.00	0.00	0.00	0.00	0.00	0.00	-	0.00	0.00	0.00	0.00		
AOI00149001964 - GESTIÓN DE SERVICIOS GENERALES - VIGILANCIA Y SEGURIDAD	Alta	ACTIVIDAD EFECTUADA	Acumulado Anual	PROG.	31.00	28.00	31.00	30.00	31.00	30.00	181.00	100.00	2,386.30	2,371.33	4,371.33	2,371.33	2,371.33	2,371.33
					EJEC.	31.00	28.00	31.00	30.00	31.00	30.00	181.00	2,386.30	2,371.33	4,371.33	2,371.33	2,371.33	2,371.33
AOI00149002788 - SERVICIO DE DISTRIBUCIÓN Y TRANSPORTE DE PRODUCTOS FARMACÉUTICOS A LOS EESS DE LA RED DE SALUD.	Muy Alta	INFORME	Acumulado Anual	PROG.	1.00	1.00	1.00	1.00	1.00	1.00	6.00	100.00	0.00	0.00	0.00	0.00	0.00	
					EJEC.	1.00	1.00	1.00	1.00	1.00	1.00	6.00	0.00	0.00	0.00	0.00		
AOI00149000113 - SUMINISTRO DE PRODUCTOS FARMACÉUTICOS Y AFINES	Muy Alta	INFORME	Acumulado Anual	PROG.	1.00	1.00	1.00	1.00	1.00	1.00	6.00	100.00	0.00	0.00	0.00	0.00	0.00	
					EJEC.	4.00	4.00	4.00	4.00	4.00	4.00	24.00	0.00	0.00	0.00	0.00		
AOI00149002770 - REGISTRO Y CONTROL DE EXISTENCIAS DE PRODUCTOS FARMACÉUTICOS Y AFINES	Muy Alta	INFORME	Acumulado Anual	PROG.	372.00	336.00	372.00	360.00	372.00	372.00	2,184.00	100.00	0.00	0.00	0.00	0.00	0.00	
					EJEC.	372.00	336.00	372.00	360.00	372.00	372.00	2,184.00	0.00	0.00	0.00	0.00		
AOI00149002765 - DISPENSACIÓN DE RECETAS EN LA UPSS DE FARMACIA	Muy Alta	ATENCIÓN	Acumulado Anual	PROG.	1,043.00	1,239.00	1,009.00	1,013.00	993.00	1,013.00	6,310.00	100.00	0.00	0.00	0.00	0.00	0.00	
					EJEC.	1043.00	1239.00	1009.00	1013.00	993.00	1013.00	6,310.00	0.00	0.00	0.00	0.00		
AOI00149002080 - DIAGNÓSTICO, CONTROL DE CALIDAD, CAPACITACIÓN E INVESTIGACIÓN EN APOYO A LA VIGILANCIA DE LA SALUD PÚBLICA	Muy Alta	MUESTRAS ANALIZADAS	Acumulado Anual	PROG.	4,178.00	4,178.00	4,200.00	4,300.00	4,200.00	4,200.00	25,256.00	100.00	0.00	0.00	0.00	0.00	0.00	
					EJEC.	4178.00	4178.00	4200.00	4300.00	4200.00	4250.00	25,306.00	0.00	0.00	0.00	0.00		
AOI00149002775 - ORGANIZACIÓN, CONDUCCIÓN Y MONITOREO DEL SISTEMA DE REFERENCIA Y CONTRAREFERENCIA	Muy Alta	INFORME TECNICO	Acumulado Anual	PROG.	0.00	0.00	0.00	0.00	0.00	1.00	1.00	0.00	0.00	3,386.30	3,386.30	3,386.30	3,386.30	
					EJEC.	0.00	0.00	0.00	0.00	0.00	0.00	0.00	0.00	3,386.30	3,386.30	3,386.30	3,386.30	

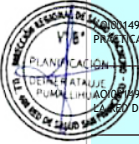

AOI00149002776 - IMPLEMENTACIÓN DE POLÍTICAS SECTORIALES EN MATERIA DE INTERCAMBIO PRESTACIONAL	Muy Alta	INFORME	Acumulado Anual	PROG.	0.00	0.00	0.00	0.00	0.00	1.00	1.00	0.00	0.00	0.00	0.00	0.00	0.00	0.00	
				EJEC.	0.00	0.00	0.00	0.00	0.00	0.00	0.00	0.00	0.00	0.00	0.00	0.00	0.00	0.00	0.00
AOI00149002338 - REGISTRO DIARIO DE GENERACIÓN DE RESIDUOS SÓLIDOS DE LOS ESTABLECIMIENTOS DE SALUD	Muy Alta	INFORME	Acumulado Anual	PROG.	8.00	8.00	8.00	8.00	8.00	8.00	48.00	100.00	0.00	0.00	0.00	0.00	0.00	0.00	
				EJEC.	8.00	8.00	8.00	8.00	8.00	8.00	48.00	0.00	0.00	0.00	0.00	0.00	0.00	0.00	
AOI00149002342 - INSPECCIÓN SANITARIA DE CEMENTERIOS Y SERVICIOS FUNERARIOS	Muy Alta	INFORME	Acumulado Anual	PROG.	0.00	0.00	0.00	0.00	0.00	0.00	S.P.	S.P.	208.06	16.64	16.64	16.64	16.64	16.65	291.27
				EJEC.	0.00	0.00	0.00	0.00	0.00	0.00	0.00	0.00	0.00	0.00	0.00	0.00	0.00	0.00	0.00
AOI00149002345 - INSPECCIÓN SANITARIA DE ESTABLECIMIENTOS DE EXPENDIO DE PLAGUICIDAS Y DESINFECTANTES	Muy Alta	INFORME	Acumulado Anual	PROG.	0.00	0.00	0.00	1.00	0.00	0.00	1.00	100.00	5.00	0.40	0.40	0.40	0.40	0.40	7.00
				EJEC.	0.00	0.00	2.00	3.00	3.00	4.00	12.00	0.00	0.00	0.00	0.00	0.00	0.00	0.00	0.00
AOI00149002931 - EJECUCIÓN DE PLANES DE MEJORA CONTINUA	Muy Alta	PLAN	Acumulado Anual	PROG.	1.00	0.00	0.00	0.00	0.00	0.00	1.00	0.00	0.00	0.00	0.00	0.00	0.00	0.00	
				EJEC.	0.00	0.00	0.00	0.00	0.00	0.00	0.00	0.00	0.00	0.00	0.00	0.00	0.00	0.00	
AOI00149002955 - EJECUCIÓN DE ACTIVIDADES DE SERVICIOS DE SALUD	Muy Alta	ACTIVIDAD EFECTUADA	Acumulado Anual	PROG.	1.00	0.00	0.00	0.00	0.00	0.00	1.00	0.00	0.00	0.00	0.00	0.00	0.00	0.00	
				EJEC.	0.00	0.00	0.00	0.00	0.00	0.00	0.00	0.00	0.00	0.00	0.00	0.00	0.00		
AOI00149002957 - ENVÍO DE INFORMACIÓN DE LA VIGILANCIA EPIDEMIOLÓGICA DE CADA ÁMBITO.	Muy Alta	INFORME	Acumulado Anual	PROG.	4.00	4.00	4.00	4.00	4.00	4.00	24.00	100.00	0.00	0.00	0.00	0.00	0.00	0.00	
				EJEC.	4.00	4.00	4.00	4.00	4.00	4.00	24.00	0.00	0.00	0.00	0.00	0.00	0.00		
AOI00149002857 - CIERRE DE BRECHAS DE RECURSOS HUMANOS - SEGUNDO NIVEL (MÉDICOS ESPECIALISTAS)	Muy Alta	ESPECIALISTA	Acumulado Anual	PROG.	0.00	0.00	0.00	0.00	0.00	1.00	1.00	100.00	2,194.92	1,962.00	4,166.90	4,578.00	2,616.00	2,616.00	18,133.82
				EJEC.	0.00	0.00	0.00	0.00	0.00	1.00	1.00	2,194.92	1,962.00	4,166.90	4,578.00	2,616.00	2,616.00	18,133.82	
AOI00149002858 - APOYO ALIMENTARIO A PERSONAL DE GUARDIA Y GRUPOS EN RIESGO	Muy Alta	RACION	Acumulado Anual	PROG.	0.00	0.00	0.00	0.00	0.00	0.00	S.P.	S.P.	0.00	0.00	1,000.00	44.00	0.00	0.00	1,044.00
				EJEC.	0.00	0.00	0.00	0.00	0.00	0.00	0.00	0.00	0.00	1,000.00	44.00	0.00	0.00	1,044.00	
AOI00149003212 - OTRAS ACTIVIDADES DE MEJORAMIENTO OFERTA DE LOS SERVICIOS DE SALUD	Muy Alta	ACTIVIDAD EFECTUADA	Acumulado Anual	PROG.	1.00	0.00	0.00	0.00	0.00	0.00	1.00	0.00	0.00	0.00	0.00	0.00	0.00		
				EJEC.	0.00	0.00	0.00	0.00	0.00	0.00	0.00	0.00	0.00	0.00	0.00	0.00	0.00		
AOI00149000106 - CONDUCCIÓN Y GESTIÓN DE LOS PROCESOS Y PROCEDIMIENTOS DEL SISTEMA ADMINISTRATIVO DE ABASTECIMIENTO Y ADMINISTRACIÓN DE BIENES ESTATALES	Muy Alta	SUPERVISION REALIZADA	Acumulado Anual	PROG.	1.00	1.00	1.00	1.00	1.00	1.00	6.00	100.00	2,328.60	2,325.47	2,306.70	2,325.47	8,544.69	2,334.60	20,165.53
				EJEC.	1.00	1.00	1.00	1.00	1.00	1.00	6.00	2,328.60	2,325.47	2,306.70	2,325.47	8,544.69	2,334.60	20,165.53	
AOI00149000700 - FORMULACIÓN U OPINIÓN TÉCNICA DE DOCUMENTOS DE GESTIÓN INSTITUCIONAL DE LA RED DE SALUD	Alta	INFORME TECNICO	Acumulado Anual	PROG.	0.00	0.00	2.00	2.00	2.00	0.00	6.00	100.00	0.00	0.00	0.00	0.00	1,280.00	0.00	1,280.00
				EJEC.	0.00	0.00	2.00	2.00	2.00	0.00	6.00	0.00	0.00	0.00	0.00	1,280.00	0.00	1,280.00	
AOI00149000701 - FORMULACIÓN U OPINIÓN TÉCNICA DE CONVENIOS INTERINSTITUCIONALES DE LA RED DE SALUD	Alta	CONVENIO	Acumulado Anual	PROG.	0.00	0.00	0.00	0.00	0.00	1.00	1.00	0.00	0.00	0.00	0.00	0.00	0.00	0.00	
				EJEC.	0.00	0.00	0.00	0.00	0.00	0.00	0.00	0.00	0.00	0.00	0.00	0.00	0.00		
AOI00149002741 - SISTEMATIZACIÓN DEL ARCHIVO GENERAL Y CUSTODIA DEL ACERVO DOCUMENTARIO	Muy Alta	ACERVO	Acumulado Anual	PROG.	0.00	0.00	0.00	0.00	0.00	0.00	S.P.	S.P.	0.00	0.00	0.00	0.00	0.00	0.00	
				EJEC.	0.00	0.00	0.00	0.00	0.00	0.00	0.00	0.00	0.00	0.00	0.00	0.00	0.00		
AOI00149002067 - VIGILANCIA SANITARIA DE LA CALIDAD DE AGUA	Muy Alta	INFORME TECNICO	Acumulado Anual	PROG.	1.00	1.00	1.00	1.00	1.00	1.00	6.00	100.00	0.00	3,386.30	3,386.30	3,386.30	3,386.30	3,386.30	16,931.50
				EJEC.	1.00	1.00	1.00	1.00	1.00	1.00	6.00	0.00	3,386.30	3,386.30	3,386.30	3,386.30	3,386.30	16,931.50	
AOI00149002654 - INSPECCIÓN SANITARIA DE ESTABLECIMIENTOS DE EXPENDIO DE PLAGUICIDAS Y DESINFECTANTES	Muy Alta	INFORME	Acumulado Anual	PROG.	0.00	0.00	0.00	2.00	0.00	0.00	2.00	100.00	0.00	0.00	0.00	0.00	5.00	0.00	5.00
				EJEC.	0.00	0.00	0.00	3.00	0.00	0.00	3.00	0.00	0.00	0.00	0.00	0.00	0.00	0.00	
AOI00149002339 - SERVICIO DE EMPRESA OPERADORA DE RESIDUOS SÓLIDOS (E.O.RS) PARA LA RECOLECCIÓN, TRANSPORTE Y DISPOSICIÓN FINAL DE LOS RESIDUOS SÓLIDOS PELIGROSOS	Muy Alta	INFORME	Acumulado Anual	PROG.	8.00	8.00	8.00	8.00	8.00	8.00	48.00	100.00	0.00	0.00	0.00	0.00	0.00	0.00	
				EJEC.	8.00	8.00	8.00	8.00	8.00	8.00	48.00	0.00	0.00	0.00	0.00	0.00	0.00		
AOI00149002371 - INSPECCIÓN SANITARIA DE AMBIENTE 100% LIBRE DE HUMO DE TABACO	Muy Alta	INFORME	Acumulado Anual	PROG.	0.00	0.00	1.00	0.00	0.00	0.00	1.00	0.00	0.00	0.00	0.00	0.00	20.75	0.00	20.75
				EJEC.	0.00	0.00	0.00	0.00	0.00	0.00	0.00	0.00	0.00	0.00	0.00	0.00	0.00		
AOI00149002752 - REPORTE DE INDICADORES DE REFCON A LA RED DE SALUD.	Muy Alta	INFORME	Acumulado Anual	PROG.	1.00	1.00	1.00	1.00	1.00	1.00	6.00	100.00	0.00	0.00	2,000.00	0.00	0.00	0.00	2,000.00
				EJEC.	1.00	1.00	1.00	1.00	1.00	1.00	6.00	0.00	0.00	2,000.00	0.00	0.00	0.00	2,000.00	
AOI00149002971 - SERVICIO DE DISTRIBUCIÓN Y TRANSPORTE DE PRODUCTOS FARMACÉUTICOS A LOS EESS DE LA RED DE SALUD.	Muy Alta	INFORME	Acumulado Anual	PROG.	1.00	1.00	1.00	1.00	1.00	1.00	6.00	100.00	0.00	0.00	0.00	0.00	0.00	0.00	
				EJEC.	1.00	1.00	1.00	1.00	1.00	1.00	6.00	0.00	0.00	0.00	0.00	0.00	0.00		
AOI00149002926 - ENVÍO DE INFORMACIÓN DE LA VIGILANCIA EPIDEMIOLÓGICA DE CADA ÁMBITO.	Muy Alta	INFORME	Acumulado Anual	PROG.	4.00	4.00	4.00	4.00	4.00	4.00	24.00	100.00	0.00	0.00	0.00	0.00	0.00	0.00	
				EJEC.	4.00	4.00	4.00	4.00	4.00	4.00	24.00	0.00	0.00	0.00	0.00	0.00	0.00		



AOI00149002956 - SEGUIMIENTO Y EVALUACIÓN DEL PLAN OPERATIVO INSTITUCIONAL	Muy Alta	INFORME	Acumulado Anual	PROG.	1.00	1.00	1.00	1.00	1.00	1.00	6.00	83.33	0.00	0.00	0.00	0.00	0.00	0.00	
					EJEC.	1.00	1.00	1.00	1.00	1.00	0.00		5.00	0.00	0.00	0.00	0.00	0.00	0.00
AOI00149000669 - ATENCIÓN DE LOS SERVICIOS BÁSICOS Y COMPLEMENTARIOS	Muy Alta	SERVICIOS SUPERVISADOS	Acumulado Anual	PROG.	1.00	1.00	1.00	1.00	1.00	1.00	6.00	100.00	15,681.29	15,696.00	18,518.01	13,734.00	13,734.00	13,734.00	91,097.30
					EJEC.	1.00	1.00	1.00	1.00	1.00	1.00		6.00	15,681.29	15,696.00	18,518.01	13,734.00	13,734.00	13,734.00
AOI00149000676 - ATENCIÓN DE LOS SERVICIOS BÁSICOS Y COMPLEMENTARIOS	Muy Alta	SERVICIOS SUPERVISADOS	Acumulado Anual	PROG.	1.00	1.00	1.00	1.00	1.00	1.00	6.00	100.00	2,616.00	2,616.00	2,616.00	2,616.00	2,616.00	2,616.00	15,696.00
					EJEC.	1.00	1.00	1.00	1.00	1.00	1.00		6.00	2,616.00	2,616.00	2,616.00	2,616.00	2,616.00	2,616.00
AOI00149002893 - REPORTE DE INDICADORES DE REFCON A LA RED DE SALUD.	Muy Alta	INFORME	Acumulado Anual	PROG.	1.00	1.00	1.00	1.00	1.00	1.00	6.00	100.00	0.00	0.00	0.00	0.00	0.00	0.00	0.00
					EJEC.	1.00	1.00	1.00	1.00	1.00	1.00		6.00	0.00	0.00	0.00	0.00	0.00	0.00
AOI00149002968 - ARTICULACIÓN Y EJECUCIÓN DE ACTIVIDADES DE PROMOCIÓN DE LA SALUD	Muy Alta	ACTIVIDAD EFECTUADA	Acumulado Anual	PROG.	1.00	0.00	0.00	0.00	0.00	0.00	1.00	0.00	0.00	0.00	0.00	0.00	0.00	0.00	0.00
					EJEC.	0.00	0.00	0.00	0.00	0.00	0.00		0.00	0.00	0.00	0.00	0.00	0.00	0.00
AOI00149001981 - DISEÑO Y ADMINISTRACIÓN DE PUESTOS - CAP P Y PAP	Alta	DOCUMENTO TECNICO	Acumulado Anual	PROG.	0.00	0.00	3.00	4.00	1.00	0.00	8.00	100.00	0.00	0.00	0.00	0.00	0.00	0.00	0.00
					EJEC.	0.00	0.00	3.00	4.00	1.00	0.00		8.00	0.00	0.00	0.00	0.00	0.00	0.00
AOI00149000110 - EJECUTAR ACTIVIDADES TÉCNICO ADMINISTRATIVAS	Muy Alta	ACCION	Acumulado Anual	PROG.	1.00	1.00	1.00	1.00	1.00	1.00	6.00	100.00	5,416.56	5,519.12	13,346.09	6,881.65	6,740.96	6,740.95	44,645.33
					EJEC.	1.00	1.00	1.00	1.00	1.00	1.00		6.00	5,416.56	5,519.12	13,346.09	6,881.65	6,740.96	6,740.95
AOI00149002762 - REGISTRO Y CONTROL DE EXISTENCIAS DE PRODUCTOS FARMACÉUTICOS Y AFINES	Muy Alta	INFORME	Acumulado Anual	PROG.	124.00	112.00	124.00	120.00	124.00	124.00	728.00	100.00	0.00	0.00	0.00	0.00	0.00	0.00	0.00
					EJEC.	124.00	112.00	124.00	120.00	124.00	124.00		728.00	0.00	0.00	0.00	0.00	0.00	0.00
AOI00149000116 - SUMINISTRO DE PRODUCTOS FARMACÉUTICOS Y AFINES	Muy Alta	INFORME	Acumulado Anual	PROG.	1.00	1.00	1.00	1.00	1.00	1.00	6.00	100.00	0.00	0.00	0.00	0.00	0.00	0.00	0.00
					EJEC.	5.00	5.00	5.00	5.00	5.00	5.00		30.00	0.00	0.00	0.00	0.00	0.00	0.00
AOI00149001987 - ADMINISTRACIÓN DE PERSONAS - PROCEDIMIENTO ADMINISTRATIVO SANCIONADOR	Alta	ACCION	Acumulado Anual	PROG.	0.00	0.00	0.00	1.00	2.00	1.00	4.00	100.00	3,417.83	3,417.83	4,417.83	3,417.83	3,417.83	3,417.83	21,506.98
					EJEC.	0.00	0.00	0.00	1.00	2.00	2.00		5.00	3,417.83	3,417.83	4,417.83	3,417.83	3,417.83	3,417.83
AOI00149000675 - ATENCIÓN DE LOS SERVICIOS BÁSICOS Y COMPLEMENTARIOS	Muy Alta	SERVICIOS SUPERVISADOS	Acumulado Anual	PROG.	1.00	1.00	1.00	1.00	1.00	1.00	6.00	100.00	0.00	4,367.66	6,189.70	5,941.56	7,869.88	6,287.90	30,656.70
					EJEC.	1.00	1.00	1.00	1.00	1.00	1.00		6.00	0.00	4,367.66	6,189.70	5,941.56	7,869.88	6,287.90
AOI00149000707 - PARTICIPACIÓN EN ACTIVIDADES DE REPRESENTACIÓN Y OTROS DE LA RED DE SALUD	Alta	ACTIVIDAD EFECTUADA	Acumulado Anual	PROG.	0.00	2.00	4.00	3.00	4.00	4.00	17.00	88.24	0.00	0.00	0.00	0.00	6,397.00	0.00	6,397.00
					EJEC.	0.00	2.00	4.00	3.00	4.00	2.00		15.00	0.00	0.00	0.00	0.00	6,397.00	0.00
AOI00149001939 - ATENCIÓN Y PROCESAMIENTO DOCUMENTARIO DE LA OFICINA	Alta	ACERVO	Acumulado Anual	PROG.	35.00	35.00	35.00	35.00	35.00	35.00	210.00	100.00	1,962.00	1,962.00	3,367.49	2,657.11	1,962.00	1,962.00	13,872.60
					EJEC.	35.00	35.00	35.00	35.00	35.00	35.00		210.00	1,962.00	1,962.00	3,367.49	2,657.11	1,962.00	1,962.00
AOI00149002649 - PLANIFICACIÓN Y PROGRAMACIÓN PARA ABASTECIMIENTO DE PF, DM Y PS DE LA RED DE SALUD	Muy Alta	INFORME TECNICO	Acumulado Anual	PROG.	4.00	5.00	3.00	25.00	40.00	40.00	117.00	100.00	0.00	0.00	0.00	0.00	0.00	0.00	0.00
					EJEC.	4.00	5.00	3.00	25.00	40.00	40.00		117.00	0.00	0.00	0.00	0.00	0.00	0.00
AOI00149002781 - MONITOREO DE LA INTANGIBILIDAD DE LOS RECURSOS DEL SISMED POR VENTA DE PF, DM Y PS EN LOS ESTABLECIMIENTOS DE LA RED	Muy Alta	INFORME TECNICO	Acumulado Anual	PROG.	41.00	41.00	41.00	41.00	41.00	41.00	246.00	100.00	0.00	0.00	1,800.00	1,710.00	0.00	0.00	3,510.00
					EJEC.	41.00	41.00	41.00	41.00	41.00	41.00		246.00	0.00	0.00	1,800.00	1,710.00	0.00	0.00
AOI00149002803 - ATENCIÓN DEL COSTO DE PERSONAL DESTACADO	Muy Alta	PERSONA	Acumulado Anual	PROG.	1.00	1.00	1.00	1.00	1.00	1.00	6.00	100.00	2,632.38	2,232.38	2,420.79	2,420.79	2,420.79	2,420.79	14,547.92
					EJEC.	1.00	1.00	1.00	1.00	1.00	1.00		6.00	2,632.38	2,232.38	2,420.79	2,420.79	2,420.79	2,420.79
AOI00149002819 - ATENCIÓN DEL COSTO DE PERSONAL DESTACADO	Muy Alta	PERSONA	Acumulado Anual	PROG.	7.00	7.00	7.00	7.00	7.00	7.00	42.00	100.00	23,693.72	20,893.72	22,148.59	23,315.59	23,315.59	33,726.27	147,093.48
					EJEC.	7.00	7.00	7.00	7.00	7.00	7.00		42.00	23,693.72	20,893.72	22,148.59	23,315.59	23,315.59	33,726.27
AOI00149003228 - OTRAS ACTIVIDADES DE MEJORAMIENTO DE LA OFERTA DE LOS SERVICIOS DE SALUD	Muy Alta	ACTIVIDAD EFECTUADA	Acumulado Anual	PROG.	1.00	0.00	0.00	0.00	0.00	0.00	1.00	0.00	0.00	0.00	0.00	0.00	0.00	0.00	0.00
					EJEC.	0.00	0.00	0.00	0.00	0.00	0.00		0.00	0.00	0.00	0.00	0.00	0.00	0.00
AOI00149002895 - CONTROL DE CALIDAD DE LAS PRESTACIONES DIGITADAS EN LOS APLICATIVOS INFORMÁTICOS	Muy Alta	CONTROL REALIZADO	Acumulado Anual	PROG.	8.00	10.00	8.00	8.00	4.00	4.00	42.00	100.00	0.00	0.00	0.00	0.00	0.00	0.00	0.00
					EJEC.	8.00	10.00	8.00	8.00	4.00	4.00		42.00	0.00	0.00	0.00	0.00	0.00	0.00
AOI00149002859 - EJECUCIÓN DE ACTIVIDADES DE SEGURIDAD	Muy Alta	CONTROL REALIZADO	Acumulado Anual	PROG.	1.00	1.00	1.00	1.00	1.00	1.00	6.00	100.00	11,747.50	10,547.50	11,100.05	11,100.05	11,100.05	11,100.05	66,695.20
					EJEC.	1.00	1.00	1.00	1.00	1.00	1.00		6.00	11,747.50	10,547.50	11,100.05	11,100.05	11,100.05	11,100.05
AOI00149002383 - VIGILANCIA DE LA SALUD OCUPACIONAL	Muy Alta	INFORME TECNICO	Acumulado Anual	PROG.	1.00	1.00	1.00	1.00	1.00	1.00	6.00	100.00	96.00	96.00	96.00	104.00	96.00	96.00	584.00
					EJEC.	1.00	1.00	1.00	1.00	1.00	1.00		6.00	96.00	96.00	96.00	104.00	96.00	96.00

				EJEC.	1.00	1.00	1.00	1.00	1.00	1.00	6.00		0.00	0.00	0.00	0.00	0.00	0.00	0.00
AOI00149002386 - VIGILANCIA SANITARIA DE JUGUETES Y ÚTILES DE ESCRITORIO	Muy Alta	INFORME TECNICO	Acumulado Anual	PROG.	1.00	1.00	1.00	1.00	1.00	1.00	6.00	83.33	0.00	0.00	0.00	244.56	411.59	0.00	656.15
				EJEC.	1.00	0.00	1.00	1.00	1.00	1.00	5.00		0.00	0.00	0.00	0.00	0.00	0.00	0.00
AOI00149002650 - CONTROL Y VIGILANCIA DE LOS ESTABLECIMIENTOS FARMACÉUTICOS DE DISPENSACIÓN Y EXPENDIO	Muy Alta	CONTROL REALIZADO	Acumulado Anual	PROG.	41.00	41.00	41.00	41.00	41.00	41.00	246.00	100.00	0.00	0.00	0.00	0.00	0.00	0.00	0.00
				EJEC.	41.00	41.00	41.00	41.00	41.00	41.00	246.00		0.00	0.00	0.00	0.00	0.00	0.00	0.00
AOI00149002366 - SERVICIO DE EMPRESA OPERADORA DE RESIDUOS SÓLIDOS (EORS) PARA LA RECOLECCIÓN, TRANSPORTE Y DISPOSICIÓN FINAL DE LOS RESIDUOS SÓLIDOS PELIGROSOS	Muy Alta	INFORME	Acumulado Anual	PROG.	1.00	1.00	1.00	1.00	1.00	1.00	6.00	100.00	0.00	0.00	0.00	14,744.17	0.00	0.00	14,744.17
				EJEC.	1.00	1.00	1.00	1.00	1.00	1.00	6.00		0.00	0.00	0.00	14,744.17	0.00	0.00	14,744.17
AOI00149002367 - VIGILANCIA DE LA SALUD OCUPACIONAL	Muy Alta	INFORME	Acumulado Anual	PROG.	1.00	1.00	1.00	1.00	1.00	1.00	6.00	100.00	0.00	0.00	0.00	0.00	83.50	0.00	83.50
				EJEC.	1.00	1.00	1.00	1.00	1.00	1.00	6.00		0.00	0.00	0.00	0.00	0.00	0.00	0.00
AOI00149002369 - INSPECCIÓN SANITARIA DE CEMENTERIOS Y SERVICIOS FUNERARIOS	Muy Alta	INFORME	Acumulado Anual	PROG.	0.00	0.00	0.00	0.00	0.00	0.00	S.P.	S.P.	0.00	0.00	0.00	0.00	129.00	0.00	129.00
				EJEC.	0.00	0.00	0.00	0.00	0.00	0.00	0.00		0.00	0.00	0.00	0.00	0.00	0.00	0.00
AOI00149002916 - REMISIÓN DE EXPEDIENTES DE RECONOCIMIENTO DEL REEMBOLSO DE LA PRESTACIÓN ECONÓMICA DE SEPELIO A LA RED DE SALUD.	Muy Alta	EXPEDIENTE TRAMITADO	Acumulado Anual	PROG.	1.00	1.00	1.00	2.00	0.00	1.00	6.00	100.00	0.00	0.00	0.00	0.00	0.00	0.00	0.00
				EJEC.	1.00	1.00	1.00	2.00	0.00	1.00	6.00		0.00	0.00	0.00	0.00	0.00	0.00	0.00
AOI00149002928 - EJECUCIÓN DE PLANES DE MEJORA CONTINUA	Muy Alta	PLAN	Acumulado Anual	PROG.	1.00	0.00	0.00	0.00	0.00	0.00	1.00	0.00	0.00	0.00	0.00	0.00	0.00	0.00	0.00
				EJEC.	0.00	0.00	0.00	0.00	0.00	0.00	0.00		0.00	0.00	0.00	0.00	0.00	0.00	0.00
AOI00149002929 - EJECUCIÓN DE ACTIVIDADES DE SERVICIOS DE SALUD	Muy Alta	ACTIVIDAD EFECTUADA	Acumulado Anual	PROG.	1.00	0.00	0.00	0.00	0.00	0.00	1.00	0.00	0.00	0.00	0.00	0.00	0.00	0.00	0.00
				EJEC.	0.00	0.00	0.00	0.00	0.00	0.00	0.00		0.00	0.00	0.00	0.00	0.00	0.00	0.00
AOI00149002952 - ENVÍO DE INFORMACIÓN DE LA VIGILANCIA EPIDEMIOLÓGICA DE CADA ÁMBITO.	Muy Alta	INFORME	Acumulado Anual	PROG.	4.00	4.00	4.00	4.00	4.00	4.00	24.00	100.00	0.00	0.00	0.00	0.00	0.00	0.00	0.00
				EJEC.	4.00	4.00	4.00	4.00	4.00	4.00	24.00		0.00	0.00	0.00	0.00	0.00	0.00	0.00
AOI00149003247 - ENVÍO DE INFORMACIÓN DE LA VIGILANCIA EPIDEMIOLÓGICA DE CADA ÁMBITO.	Muy Alta	INFORME	No Acumulado	PROG.	4.00	4.00	4.00	4.00	4.00	4.00	-	100.00	0.00	0.00	0.00	0.00	0.00	0.00	0.00
				EJEC.	4.00	4.00	4.00	4.00	4.00	4.00	-		0.00	0.00	0.00	0.00	0.00	0.00	0.00
AOI00149002766 - REGISTRO Y CONTROL DE EXISTENCIAS DE PRODUCTOS FARMACÉUTICOS Y AFINES	Muy Alta	INFORME	Acumulado Anual	PROG.	93.00	84.00	93.00	93.00	93.00	93.00	549.00	99.45	0.00	0.00	0.00	0.00	0.00	0.00	0.00
				EJEC.	93.00	84.00	93.00	90.00	93.00	93.00	546.00		0.00	0.00	0.00	0.00	0.00	0.00	0.00
AOI00149001937 - CONDUCCIÓN, SUPERVISIÓN Y EVALUACIÓN DE LOS PROCESOS Y PROCEDIMIENTOS DE LOS SISTEMAS ADMINISTRATIVOS DE CONTABILIDAD, TESORERÍA, RECURSOS HUMANOS, ABASTECIMIENTO Y ADMINISTRACIÓN DE BIENES ESTATALES	Alta	SUPERVISIÓN REALIZADA	Acumulado Anual	PROG.	15.00	15.00	15.00	15.00	15.00	15.00	90.00	100.00	15,314.33	8,529.07	11,241.41	15,569.27	26,694.57	24,767.40	102,116.05
				EJEC.	15.00	15.00	15.00	15.00	15.00	15.00	90.00		15,314.33	8,529.07	11,241.41	15,569.27	26,694.57	24,767.40	102,116.05
AOI00149002385 - VIGILANCIA SANITARIA DE CEMENTERIOS Y SERVICIOS FUNERARIOS	Muy Alta	INFORME TECNICO	Acumulado Anual	PROG.	1.00	1.00	1.00	1.00	1.00	1.00	6.00	100.00	0.00	0.00	0.00	0.00	12.56	0.00	12.56
				EJEC.	1.00	1.00	1.00	1.00	1.00	1.00	6.00		0.00	0.00	0.00	0.00	0.00	0.00	0.00
AOI00149002388 - VIGILANCIA DE ESTABLECIMIENTOS DE EXPENDIO DE PLAGUICIDAS Y DESINFECTANTES DE USO DOMÉSTICO Y EN SALUD PÚBLICA	Muy Alta	INFORME TECNICO	Acumulado Anual	PROG.	0.00	0.00	0.00	0.00	1.00	0.00	1.00	100.00	0.00	0.00	0.00	467.72	17.12	0.00	484.84
				EJEC.	0.00	0.00	1.00	0.00	0.00	0.00	1.00		0.00	0.00	0.00	0.00	0.00	0.00	0.00
AOI00149002651 - GESTIÓN DE STOCKS Y BPA EN EL ALMACÉN ESPECIALIZADO DE MEDICAMENTOS	Muy Alta	INFORME TECNICO	Acumulado Anual	PROG.	4.00	6.00	8.00	5.00	7.00	7.00	37.00	94.59	0.00	0.00	0.00	8,040.00	600.00	0.00	8,640.00
				EJEC.	4.00	6.00	8.00	5.00	7.00	5.00	35.00		0.00	0.00	0.00	8,040.00	600.00	0.00	8,640.00
AOI00149002780 - CONDUCIR Y EJECUTAR LAS ACTIVIDADES DE FARMACOVIGILANCIA Y TECNIVIGILANCIA EN LA RED DE SALUD	Muy Alta	ACTIVIDAD EFECTUADA	Acumulado Anual	PROG.	1.00	2.00	1.00	1.00	1.00	1.00	7.00	100.00	0.00	9,473.19	6,772.60	6,772.60	11,408.30	6,559.27	40,985.96
				EJEC.	1.00	2.00	1.00	1.00	1.00	1.00	7.00		0.00	9,473.19	6,772.60	6,772.60	11,408.30	6,559.27	40,985.96
AOI00149002782 - ATENCIÓN Y PROCESAMIENTO DOCUMENTARIO DE LA UNIDAD	Muy Alta	ACERVO	Acumulado Anual	PROG.	140.00	148.00	156.00	8.00	8.00	10.00	470.00	100.00	0.00	0.00	0.00	0.00	836.87	1,276.95	2,113.82
				EJEC.	140.00	148.00	156.00	8.00	8.00	10.00	470.00		0.00	0.00	0.00	0.00	836.87	1,276.95	2,113.82
AOI00149002779 - ATENCIÓN Y PROCESAMIENTO DOCUMENTARIO DE LA UNIDAD	Muy Alta	ACERVO	Acumulado Anual	PROG.	0.00	18.00	24.00	35.00	38.00	45.00	160.00	100.00	0.00	0.00	0.00	1,171.09	843.71	502.71	2,517.51
				EJEC.	18.00	18.00	24.00	35.00	38.00	40.00	173.00		0.00	0.00	0.00	1,171.09	843.71	502.71	2,517.51
AOI00149002756 - IMPLEMENTACIÓN DEL SISTEMA DE GESTIÓN DE LA CALIDAD Y LA MEJORA CONTINUA	Muy Alta	SERVICIOS SUPERVISADOS	Acumulado Anual	PROG.	0.00	0.00	9.00	0.00	9.00	9.00	27.00	100.00	0.00	0.00	0.00	0.00	0.00	0.00	0.00
				EJEC.	0.00	0.00	9.00	0.00	9.00	9.00	27.00		0.00	0.00	0.00	0.00	0.00	0.00	0.00
AOI00149002312 - REGISTRO DIARIO DE GENERACIÓN DE RESIDUOS SÓLIDOS DE LOS ESTABLECIMIENTOS DE SALUD	Muy Alta	INFORME	Acumulado Anual	PROG.	12.00	12.00	12.00	12.00	12.00	12.00	72.00	100.00	0.00	0.00	0.00	0.00	0.00	0.00	0.00
				EJEC.	12.00	12.00	12.00	12.00	12.00	12.00	72.00		0.00	0.00	0.00	0.00	0.00	0.00	0.00
AOI00149002340 - VIGILANCIA DE LA SALUD OCUPACIONAL	Muy Alta	INFORME	Acumulado Anual	PROG.	8.00	8.00	8.00	8.00	8.00	8.00	48.00	100.00	6.91	8.83	8.83	8.83	8.82	8.82	51.04



				EJEC.	8.00	8.00	8.00	8.00	8.00	8.00	48.00		0.00	0.00	0.00	0.00	0.00	0.00	0.00
AOI00149002351 - INSPECCIÓN SANITARIA DE CEMENTERIOS Y SERVICIOS FUNERARIOS	Muy Alta	INFORME	Acumulado Anual	PROG.	0.00	0.00	0.00	0.00	0.00	0.00	S.P.	S.P.	416.14	0.00	0.00	0.00	54.00	0.00	470.14
				EJEC.	0.00	0.00	0.00	0.00	0.00	0.00	0.00		0.00	0.00	0.00	0.00	0.00	0.00	0.00
AOI00149002810 - ATENCIÓN DEL COSTO DE PERSONAL DESTACADO	Muy Alta	PERSONA	Acumulado Anual	PROG.	2.00	2.00	2.00	2.00	2.00	2.00	12.00	100.00	8,888.00	8,088.00	8,592.90	8,592.90	8,592.90	8,592.90	51,347.60
				EJEC.	2.00	2.00	2.00	2.00	2.00	2.00	12.00		8,888.00	8,088.00	8,592.90	8,592.90	8,592.90	8,592.90	51,347.60
AOI00149002856 - ATENCIÓN DEL COSTO DE PERSONAL DESTACADO	Muy Alta	PERSONA	Acumulado Anual	PROG.	19.00	19.00	19.00	19.00	19.00	19.00	114.00	100.00	77,460.97	73,702.93	81,114.41	81,291.18	78,229.18	80,289.01	472,087.68
				EJEC.	19.00	19.00	19.00	19.00	19.00	19.00	114.00		77,460.97	73,702.93	81,114.41	81,291.18	78,229.18	80,289.01	472,087.68
AOI00149002869 - ACCIONES DEL SISTEMA DE GESTIÓN DE SEGURIDAD Y SALUD EN EL TRABAJO	Muy Alta	ACTIVIDAD EFECTUADA	Acumulado Anual	PROG.	0.00	0.00	0.00	0.00	2.00	0.00	2.00	100.00	14,334.35	6,953.70	1,544.86	7,159.57	9,481.83	15,060.66	54,534.97
				EJEC.	0.00	0.00	0.00	0.00	2.00	0.00	2.00		14,334.35	6,953.70	1,544.86	7,159.57	9,481.83	15,060.66	54,534.97
AOI00149002812 - CIERRE DE BRECHAS DE RECURSOS HUMANOS - PRIMER NIVEL DE ATENCIÓN	Muy Alta	PERSONA	Acumulado Anual	PROG.	1.00	0.00	0.00	0.00	0.00	0.00	1.00	0.00	0.00	0.00	0.00	0.00	0.00	0.00	0.00
				EJEC.	0.00	0.00	0.00	0.00	0.00	0.00	0.00		0.00	0.00	0.00	0.00	0.00	0.00	0.00
AOI00149001978 - GESTIÓN DE TESORERÍA - GESTIÓN DE CAJA Y CUSTODIA DE ESPECIES VALORADAS	Alta	ACCION	Acumulado Anual	PROG.	1.00	1.00	1.00	1.00	1.00	1.00	6.00	100.00	3,581.50	3,581.50	5,000.26	3,581.50	3,581.50	3,581.50	22,907.76
				EJEC.	1.00	1.00	1.00	1.00	1.00	1.00	6.00		3,581.50	3,581.50	5,000.26	3,581.50	3,581.50	3,581.50	22,907.76
AOI00149001965 - ATENCIÓN Y PROCESAMIENTO PRESUPUESTARIO DE LA UNIDAD	Alta	ACERVO	Acumulado Anual	PROG.	1.00	1.00	1.00	1.00	1.00	1.00	6.00	100.00	0.00	0.00	0.00	0.00	0.00	0.00	0.00
				EJEC.	1.00	1.00	1.00	1.00	1.00	1.00	6.00		0.00	0.00	0.00	0.00	0.00	0.00	0.00
AOI00149002764 - REGISTRO Y CONTROL DE EXISTENCIAS DE PRODUCTOS FARMACÉUTICOS Y AFINES	Muy Alta	INFORME	Acumulado Anual	PROG.	155.00	140.00	155.00	150.00	155.00	155.00	910.00	100.00	0.00	0.00	0.00	0.00	0.00	0.00	0.00
				EJEC.	155.00	140.00	155.00	150.00	155.00	155.00	910.00		0.00	0.00	0.00	0.00	0.00	0.00	0.00
AOI00149002792 - SERVICIO DE DISTRIBUCIÓN Y TRANSPORTE DE PRODUCTOS FARMACÉUTICOS A LOS EESS DE LA RED DE SALUD.	Muy Alta	INFORME	Acumulado Anual	PROG.	3.00	3.00	3.00	3.00	3.00	3.00	18.00	100.00	0.00	0.00	0.00	0.00	0.00	0.00	0.00
				EJEC.	3.00	3.00	3.00	3.00	3.00	3.00	18.00		0.00	0.00	0.00	0.00	0.00	0.00	0.00
AOI00149003242 - OTRAS ACTIVIDADES DE MEJORAMIENTO DE LA OFERTA DE LOS SERVICIOS DE SALUD	Muy Alta	ACTIVIDAD EFECTUADA	Acumulado Anual	PROG.	0.00	0.00	0.00	0.00	0.00	0.00	S.P.	S.P.	0.00	0.00	0.00	0.00	0.00	0.00	0.00
				EJEC.	0.00	0.00	0.00	0.00	0.00	0.00	0.00		0.00	0.00	0.00	0.00	0.00	0.00	0.00
AOI00149000088 - EJECUTAR ACTIVIDADES TÉCNICO ADMINISTRATIVAS	Muy Alta	ACCION	Acumulado Anual	PROG.	1.00	1.00	1.00	1.00	1.00	1.00	6.00	100.00	2,281.88	5,068.18	5,048.26	5,068.18	5,077.31	5,077.31	27,621.12
				EJEC.	1.00	1.00	1.00	1.00	1.00	1.00	6.00		2,281.88	5,068.18	5,048.26	5,068.18	5,077.31	5,077.31	27,621.12
AOI00149002104 - SERVICIO DE EMPRESA OPERADORA DE RESIDUOS SÓLIDOS (EO,RS) PARA LA RECOLECCIÓN, TRANSPORTE Y DISPOSICIÓN FINAL DE LOS RESIDUOS SÓLIDOS PELIGROSOS	Muy Alta	INFORME	Acumulado Anual	PROG.	41.00	41.00	41.00	41.00	41.00	41.00	246.00	100.00	16,166.63	16,166.67	16,166.67	16,166.67	16,166.67	16,166.67	96,999.98
				EJEC.	41.00	41.00	41.00	41.00	41.00	41.00	246.00		0.00	0.00	0.00	0.00	0.00	0.00	0.00
AOI00149002324 - INSPECCIÓN SANITARIA DE CEMENTERIOS Y SERVICIOS FUNERARIOS	Muy Alta	INFORME	Acumulado Anual	PROG.	0.00	0.00	0.00	0.00	0.00	0.00	S.P.	S.P.	17.60	18.40	18.40	18.40	18.40	18.40	109.60
				EJEC.	0.00	0.00	0.00	0.00	0.00	0.00	0.00		0.00	0.00	0.00	0.00	0.00	0.00	0.00
AOI00149002359 - INSPECCIÓN SANITARIA EN INOCUIDAD ALIMENTARIA	Muy Alta	INFORME	Acumulado Anual	PROG.	0.00	3.00	0.00	0.00	0.00	0.00	3.00	100.00	6.00	0.00	0.00	0.00	0.00	0.00	6.00
				EJEC.	0.00	3.00	0.00	0.00	0.00	0.00	3.00		0.00	0.00	0.00	0.00	0.00	0.00	0.00
AOI00149003236 - OTRAS ACTIVIDADES DE MEJORAMIENTO DE LA OFERTA DE LOS SERVICIOS DE SALUD	Muy Alta	ACTIVIDAD EFECTUADA	Acumulado Anual	PROG.	1.00	0.00	0.00	0.00	0.00	0.00	1.00	0.00	0.00	0.00	0.00	0.00	0.00	0.00	0.00
				EJEC.	0.00	0.00	0.00	0.00	0.00	0.00	0.00		0.00	0.00	0.00	0.00	0.00	0.00	0.00
AOI00149002933 - EJECUTAR ACTIVIDADES TÉCNICO ADMINISTRATIVAS	Muy Alta	ACCION	Acumulado Anual	PROG.	1.00	1.00	1.00	1.00	1.00	1.00	6.00	100.00	0.00	0.00	0.00	3,086.30	3,086.30	3,086.30	9,258.90
				EJEC.	1.00	1.00	1.00	1.00	1.00	1.00	6.00		0.00	0.00	0.00	3,086.30	3,086.30	3,086.30	9,258.90
AOI00149003000 - ATENCIÓN DE PRESTACIONES DE ASIGNACIÓN POR ALIMENTACIÓN	Muy Alta	EXPEDIENTE TRAMITADO	Acumulado Anual	PROG.	0.00	0.00	1.00	2.00	3.00	1.00	7.00	100.00	0.00	0.00	0.00	0.00	0.00	0.00	0.00
				EJEC.	0.00	0.00	1.00	2.00	3.00	1.00	7.00		0.00	0.00	0.00	0.00	0.00	0.00	0.00
AOI00149000696 - CONDUCCIÓN Y DESARROLLO DE LAS FASES DEL PROCESO PRESUPUESTARIO DE LA RED DE SALUD	Alta	INFORME	Acumulado Anual	PROG.	1.00	1.00	1.00	1.00	1.00	1.00	6.00	100.00	3,586.30	3,586.30	3,586.30	3,586.30	3,586.30	4,586.30	22,517.80
				EJEC.	1.00	1.00	1.00	1.00	1.00	1.00	6.00		3,586.30	3,586.30	3,586.30	3,586.30	3,586.30	4,586.30	22,517.80
AOI00149003251 - EJECUTAR ACTIVIDADES TÉCNICO ADMINISTRATIVAS	Muy Alta	ACCION	Acumulado Anual	PROG.	1.00	1.00	1.00	1.00	1.00	1.00	6.00	83.33	0.00	0.00	0.00	0.00	0.00	0.00	0.00
				EJEC.	1.00	1.00	1.00	1.00	1.00	0.00	5.00		0.00	0.00	0.00	0.00	0.00	0.00	0.00
AOI00149001984 - GESTIÓN DEL DESARROLLO Y CAPACITACIÓN - PDP	Alta	PLAN	Acumulado Anual	PROG.	0.00	0.00	0.00	0.00	1.00	0.00	1.00	100.00	0.00	0.00	0.00	0.00	0.00	0.00	0.00
				EJEC.	0.00	0.00	0.00	0.00	1.00	1.00	2.00		0.00	0.00	0.00	0.00	0.00	0.00	0.00
AOI00149001989 - ADMINISTRACIÓN DE PERSONAS -	Alta	ACCION	Acumulado Anual		100.00	100.00	100.00	200.00	100.00	100.00	700.00	100.00	2,386.30	2,386.30	2,386.30	2,386.30	2,386.30	2,386.30	14,317.80



LEGAJOS				PROG.															
				EJEC.	100.00	100.00	100.00	200.00	100.00	100.00	700.00		2,386.30	2,386.30	2,386.30	2,386.30	2,386.30	2,386.30	14,317.80
AOI00149001980 - GESTIÓN DE LA CONTABILIDAD PÚBLICA - CONTABILIZACIÓN DE OPERACIONES	Alta	ACCION	Acumulado Anual	PROG.	1.00	1.00	1.00	1.00	1.00	1.00	6.00	100.00	0.00	0.00	0.00	0.00	0.00	0.00	0.00
				EJEC.	1.00	1.00	1.00	1.00	1.00	1.00	6.00	0.00	0.00	0.00	0.00	0.00	0.00	0.00	0.00
AOI00149002901 - CONTROL DE CALIDAD DE LAS PRESTACIONES DIGITADAS EN LOS APLICATIVOS INFORMÁTICOS	Muy Alta	CONTROL REALIZADO	Acumulado Anual	PROG.	2.00	14.00	8.00	8.00	4.00	4.00	40.00	85.00	0.00	0.00	0.00	0.00	0.00	0.00	0.00
				EJEC.	0.00	14.00	4.00	8.00	4.00	4.00	34.00	0.00	0.00	0.00	0.00	0.00	0.00	0.00	0.00
AOI00149002904 - REMISIÓN DE EXPEDIENTES DE RECONOCIMIENTO DEL REEMBOLSO DE LA PRESTACIÓN ECONÓMICA DE SEPELJO A LA RED DE SALUD.	Muy Alta	EXPEDIENTE TRAMITADO	Acumulado Anual	PROG.	1.00	0.00	0.00	0.00	0.00	2.00	3.00	100.00	0.00	0.00	0.00	0.00	0.00	0.00	0.00
				EJEC.	0.00	0.00	0.00	1.00	0.00	2.00	3.00	0.00	0.00	0.00	0.00	0.00	0.00	0.00	0.00
AOI00149002923 - SEGUIMIENTO Y EVALUACIÓN DEL PLAN OPERATIVO INSTITUCIONAL	Muy Alta	INFORME	Acumulado Anual	PROG.	1.00	1.00	1.00	1.00	1.00	1.00	6.00	100.00	0.00	0.00	0.00	0.00	0.00	0.00	0.00
				EJEC.	1.00	1.00	1.00	1.00	1.00	1.00	6.00	0.00	0.00	0.00	0.00	0.00	0.00	0.00	0.00
AOI00149002941 - EJECUCIÓN DE ACTIVIDADES DE SERVICIOS DE SALUD	Muy Alta	ACTIVIDAD EFECTUADA	Acumulado Anual	PROG.	1.00	0.00	0.00	0.00	0.00	0.00	1.00	100.00	0.00	0.00	0.00	0.00	0.00	0.00	0.00
				EJEC.	0.00	0.00	0.00	1.00	0.00	0.00	1.00	0.00	0.00	0.00	0.00	0.00	0.00	0.00	0.00
AOI00149003007 - ATENCIÓN EN HOSPITALIZACIÓN DE IPRESS DE II NIVEL (PAGO POR SERVICIO)	Muy Alta	EXPEDIENTE TRAMITADO	Acumulado Anual	PROG.	0.00	0.00	0.00	840.00	840.00	840.00	2,520.00	100.00	0.00	0.00	0.00	17,829.70	9,579.15	2,288.67	29,697.52
				EJEC.	0.00	0.00	0.00	840.00	840.00	840.00	2,520.00	0.00	0.00	0.00	17,829.70	9,579.15	2,288.67	29,697.52	
AOI00149003004 - ATENCIÓN DE PRESTACIONES DE ASISTENCIA POR ALIMENTACIÓN	Muy Alta	EXPEDIENTE TRAMITADO	Acumulado Anual	PROG.	3.00	3.00	7.00	3.00	3.00	5.00	24.00	100.00	0.00	0.00	0.00	0.00	140.00	140.00	
				EJEC.	3.00	3.00	7.00	3.00	3.00	5.00	24.00	0.00	0.00	0.00	0.00	0.00	140.00	140.00	
AOI00149003241 - PRESTACIONES ADMINISTRATIVAS SUBSIDIADAS/NO TARIFADO - TRASLADO DE EMERGENCIA	Muy Alta	PRESTACIONES	Acumulado Anual	PROG.	3.00	9.00	3.00	2.00	8.00	4.00	29.00	100.00	0.00	0.00	0.00	0.00	0.00	0.00	
				EJEC.	3.00	9.00	3.00	2.00	8.00	4.00	29.00	0.00	0.00	0.00	0.00	0.00	0.00	0.00	
AOI00149003224 - PRESTACIONES ADMINISTRATIVAS SUBSIDIADAS/NO TARIFADO - TRASLADO DE EMERGENCIA	Muy Alta	PRESTACIONES	Acumulado Anual	PROG.	0.00	0.00	1.00	2.00	2.00	3.00	8.00	100.00	0.00	0.00	0.00	0.00	0.00	0.00	
				EJEC.	0.00	0.00	1.00	2.00	2.00	3.00	8.00	0.00	0.00	0.00	0.00	0.00	0.00	0.00	
AOI00149003246 - PREVENCIÓN, CONTROL, DIAGNÓSTICO Y TRATAMIENTO DE CORONAVIRUS - INFRAESTRUCTURA Y EQUIPAMIENTO	Muy Alta	ATENCIÓN	Acumulado Anual	PROG.	0.00	0.00	0.00	0.00	0.00	0.00	S.P.	S.P.	0.00	0.00	0.00	0.00	0.00	0.00	
				EJEC.	0.00	0.00	0.00	0.00	0.00	0.00	0.00	0.00	0.00	0.00	0.00	0.00	0.00	0.00	
AOI00149001985 - GESTIÓN DE LAS RELACIONES HUMANAS Y SOCIALES - BIENESTAR SOCIAL Y SST	Alta	PROGRAMA	Acumulado Anual	PROG.	10.00	10.00	30.00	10.00	10.00	10.00	80.00	100.00	3,417.83	3,417.83	4,417.83	4,417.83	4,417.83	4,417.83	24,506.98
				EJEC.	10.00	10.00	30.00	10.00	10.00	12.00	82.00	3,417.83	3,417.83	4,417.83	4,417.83	4,417.83	4,417.83	24,506.98	
AOI00149001986 - GESTIÓN DE LA INCORPORACIÓN - PROCESOS DE SELECCIÓN DE PERSONAL	Alta	CONVOCATORIA	Acumulado Anual	PROG.	0.00	0.00	1.00	1.00	0.00	1.00	3.00	66.67	0.00	0.00	0.00	0.00	0.00	0.00	
				EJEC.	0.00	0.00	1.00	1.00	0.00	0.00	2.00	0.00	0.00	0.00	0.00	0.00	0.00		
AOI00149001956 - GESTIÓN DE SERVICIOS GENERALES - ADMINISTRACIÓN DE VEHÍCULOS	Alta	ACTIVIDAD EFECTUADA	Acumulado Anual	PROG.	0.00	8.00	5.00	5.00	4.00	8.00	30.00	83.33	1,962.00	1,962.00	1,962.00	1,962.00	1,962.00	1,962.00	11,772.00
				EJEC.	0.00	5.00	4.00	5.00	0.00	11.00	25.00	1,962.00	1,962.00	1,962.00	1,962.00	1,962.00	1,962.00	11,772.00	
AOI00149001958 - GESTIÓN DE SERVICIOS GENERALES - LIMPIEZA Y CONSERVACIÓN	Alta	ACTIVIDAD EFECTUADA	Acumulado Anual	PROG.	31.00	28.00	31.00	30.00	31.00	30.00	181.00	100.00	1,962.00	1,962.00	1,962.00	1,962.00	1,962.00	1,962.00	11,772.00
				EJEC.	31.00	28.00	31.00	30.00	31.00	30.00	181.00	1,962.00	1,962.00	1,962.00	1,962.00	1,962.00	1,962.00	11,772.00	
AOI00149002849 - EJECUCIÓN DE ACTIVIDADES DE SEGURIDAD	Muy Alta	ACCION	Acumulado Anual	PROG.	1.00	1.00	1.00	1.00	1.00	1.00	6.00	100.00	21,124.29	19,367.44	22,008.11	22,030.34	22,007.15	22,228.40	128,765.73
				EJEC.	1.00	1.00	1.00	1.00	1.00	1.00	6.00	21,124.29	19,367.44	22,008.11	22,030.34	22,007.15	22,228.40	128,765.73	
AOI00149000671 - ATENCIÓN DE LOS SERVICIOS BÁSICOS Y COMPLEMENTARIOS	Muy Alta	SERVICIOS SUPERVISADOS	Acumulado Anual	PROG.	1.00	1.00	1.00	1.00	1.00	1.00	6.00	100.00	1,308.00	1,308.00	1,308.00	1,308.00	1,308.00	1,308.00	7,848.00
				EJEC.	1.00	1.00	1.00	1.00	1.00	1.00	6.00	1,308.00	1,308.00	1,308.00	1,308.00	1,308.00	1,308.00	7,848.00	
AOI00149001992 - IMPLEMENTACIÓN DE ESTRATEGIAS DE COMUNICACIÓN E IMAGEN INSTITUCIONAL DE LA RED DE SALUD	Alta	ACTIVIDAD EFECTUADA	Acumulado Anual	PROG.	60.00	62.00	66.00	65.00	65.00	65.00	383.00	97.65	3,407.00	3,386.30	3,386.30	3,386.30	3,386.30	3,386.30	20,338.50
				EJEC.	60.00	62.00	66.00	65.00	65.00	56.00	374.00	3,407.00	3,386.30	3,386.30	3,386.30	3,386.30	3,386.30	20,338.50	
AOI00149001993 - ATENCIÓN Y PROCESAMIENTO DOCUMENTARIO DE LA DIRECCIÓN	Alta	ACERVO	Acumulado Anual	PROG.	203.00	126.00	157.00	144.00	147.00	140.00	917.00	95.86	2,200.70	2,848.50	2,615.00	3,464.50	2,744.00	2,878.00	16,750.70
				EJEC.	203.00	126.00	157.00	144.00	147.00	102.00	879.00	2,200.70	2,848.50	2,615.00	3,464.50	2,744.00	2,878.00	16,750.70	
AOI00149001938 - EMISIÓN DE DISPOSICIONES INTERNAS DE SU COMPETENCIA	Alta	DOCUMENTO EMITIDO	Acumulado Anual	PROG.	18.00	18.00	18.00	18.00	18.00	18.00	108.00	100.00	0.00	0.00	0.00	0.00	680.00	0.00	680.00
				EJEC.	18.00	18.00	18.00	18.00	18.00	18.00	108.00	0.00	0.00	0.00	0.00	680.00	0.00	680.00	
AOI00149002326 - INSPECCIÓN SANITARIA DE AMBIENTE 100% LIBRE DE HUMO DE TABACO	Muy Alta	INFORME	Acumulado Anual	PROG.	0.00	0.00	1.00	0.00	0.00	0.00	1.00	0.00	22.00	1.76	1.76	1.76	1.76	1.76	30.80
				EJEC.	0.00	0.00	0.00	0.00	0.00	0.00	0.00	0.00	0.00	0.00	0.00	0.00	0.00	0.00	0.00



AOI00149002341 - INSPECCIÓN SANITARIA EN INOCUIDAD ALIMENTARIA	Muy Alta	INFORME	Acumulado Anual	PROG.	0.00	8.00	0.00	0.00	0.00	0.00	0.00	8.00	0.00	4.00	0.32	0.32	0.32	0.32	0.32	5.60	
				EJEC.	0.00	0.00	0.00	0.00	0.00	0.00	0.00	0.00	0.00	0.00	0.00	0.00	0.00	0.00	0.00	0.00	0.00
AOI00149002343 - INSPECCIÓN SANITARIA DE ESTABLECIMIENTOS QUE EXPENDEN JUGUETES Y ÚTILES DE ESCRITORIO	Muy Alta	INFORME	Acumulado Anual	PROG.	0.00	0.00	2.00	0.00	0.00	0.00	0.00	2.00	0.00	208.06	16.64	16.64	16.64	16.64	16.65	291.27	
				EJEC.	0.00	0.00	0.00	0.00	0.00	0.00	0.00	0.00	0.00	0.00	0.00	0.00	0.00	0.00	0.00	0.00	0.00
AOI00149002866 - ATENCIÓN DEL COSTO DE PERSONAL DESTACADO	Muy Alta	PERSONA	Acumulado Anual	PROG.	4.00	4.00	4.00	4.00	4.00	4.00	4.00	24.00	100.00	15,259.93	13,659.93	15,420.23	15,420.23	15,420.23	15,420.23	15,420.23	90,600.78
				EJEC.	4.00	4.00	4.00	4.00	4.00	4.00	4.00	4.00	4.00	4.00	24.00	100.00	15,259.93	13,659.93	15,420.23	15,420.23	15,420.23
AOI00149000115 - SUMINISTRO DE PRODUCTOS FARMACÉUTICOS Y AFINES	Muy Alta	INFORME	Acumulado Anual	PROG.	8.00	8.00	8.00	8.00	8.00	8.00	8.00	48.00	100.00	0.00	0.00	0.00	0.00	0.00	0.00	0.00	0.00
				EJEC.	8.00	8.00	8.00	8.00	8.00	8.00	8.00	8.00	8.00	8.00	48.00	100.00	0.00	0.00	0.00	0.00	0.00
AOI00149002863 - ATENCIÓN DE SOLICITUD DE MANTENIMIENTO Y REPARACIÓN DE VEHÍCULOS	Muy Alta	ACCION	Acumulado Anual	PROG.	0.00	1.00	1.00	1.00	1.00	1.00	1.00	5.00	100.00	0.00	4,367.66	6,189.70	5,941.56	7,869.88	6,287.90	30,656.70	
				EJEC.	0.00	1.00	1.00	1.00	1.00	1.00	1.00	1.00	1.00	5.00	100.00	0.00	4,367.65	6,189.70	5,941.56	7,869.88	6,287.90
AOI00149001968 - ASESORÍA JURÍDICA LEGAL EN EL ÁMBITO DE LA RED	Alta	DOCUMENTO	Acumulado Anual	PROG.	8.00	7.00	8.00	8.00	9.00	10.00	50.00	98.00	3,200.00	3,386.30	3,386.30	3,386.30	3,386.30	3,386.30	3,386.30	20,131.50	
				EJEC.	8.00	7.00	8.00	8.00	9.00	9.00	49.00	98.00	3,200.00	3,386.30	3,386.30	3,386.30	3,386.30	3,386.30	3,386.30	20,131.50	
AOI00149002314 - VIGILANCIA DE LA SALUD OCUPACIONAL	Muy Alta	INFORME	Acumulado Anual	PROG.	12.00	12.00	12.00	12.00	12.00	12.00	72.00	100.00	96.80	0.00	0.00	0.00	0.00	0.00	0.00	96.80	
				EJEC.	12.00	12.00	12.00	12.00	12.00	12.00	72.00	100.00	0.00	0.00	0.00	0.00	0.00	0.00	0.00	0.00	0.00
AOI00149002315 - INSPECCIÓN SANITARIA EN INOCUIDAD ALIMENTARIA	Muy Alta	INFORME	Acumulado Anual	PROG.	0.00	12.00	0.00	0.00	0.00	0.00	12.00	0.00	15.00	0.00	0.00	0.00	0.00	0.00	0.00	15.00	
				EJEC.	0.00	0.00	0.00	0.00	0.00	0.00	0.00	0.00	0.00	0.00	0.00	0.00	0.00	0.00	0.00	0.00	0.00
AOI00149002954 - EJECUCIÓN DE PLANES DE MEJORA CONTINUA	Muy Alta	PLAN	Acumulado Anual	PROG.	1.00	0.00	0.00	0.00	0.00	0.00	1.00	0.00	0.00	0.00	0.00	0.00	0.00	0.00	0.00	0.00	
				EJEC.	0.00	0.00	0.00	0.00	0.00	0.00	0.00	0.00	0.00	0.00	0.00	0.00	0.00	0.00	0.00	0.00	0.00
AOI00149002867 - CIERRE DE BRECHAS DE RECURSOS HUMANOS - SEGUNDO NIVEL (MÉDICOS ESPECIALISTAS)	Muy Alta	ESPECIALISTA	Acumulado Anual	PROG.	1.00	0.00	0.00	0.00	0.00	0.00	1.00	0.00	0.00	0.00	0.00	0.00	0.00	0.00	0.00	0.00	
				EJEC.	0.00	0.00	0.00	0.00	0.00	0.00	0.00	0.00	0.00	0.00	0.00	0.00	0.00	0.00	0.00	0.00	0.00
AOI00149001959 - ADMINISTRACIÓN DE BIENES MUEBLES E INMUEBLES - INVENTARIO Y DISPOSICIÓN FINAL	Alta	ACCION	Acumulado Anual	PROG.	0.00	0.00	2.00	1.00	1.00	2.00	6.00	100.00	2,586.30	6,396.62	10,726.62	9,095.63	9,095.63	7,465.63	45,366.43		
				EJEC.	0.00	0.00	2.00	1.00	1.00	2.00	6.00	100.00	2,586.30	6,396.62	10,726.62	9,095.63	9,095.63	7,465.63	45,366.43		
AOI00149002746 - DISPENSACIÓN DE RECETAS EN LA UPSS DE FARMACIA	Muy Alta	ATENCIÓN	Acumulado Anual	PROG.	3,013.00	2,827.00	3,118.00	3,290.00	3,290.00	3,290.00	18,828.00	97.76	0.00	0.00	0.00	0.00	0.00	0.00	0.00		
				EJEC.	3,013.00	2,827.00	3,118.00	3,290.00	3,079.00	3,079.00	18,406.00	97.76	0.00	0.00	0.00	0.00	0.00	0.00	0.00	0.00	
AOI00149002757 - DISPENSACIÓN DE RECETAS EN LA UPSS DE FARMACIA	Muy Alta	ATENCIÓN	Acumulado Anual	PROG.	1,095.00	878.00	1,105.00	1,199.00	1,218.00	1,218.00	6,713.00	100.00	0.00	0.00	0.00	0.00	0.00	0.00	0.00		
				EJEC.	1,095.00	878.00	1,105.00	1,199.00	1,218.00	1,218.00	6,713.00	100.00	0.00	0.00	0.00	0.00	0.00	0.00	0.00	0.00	
AOI00149002758 - REGISTRO Y CONTROL DE EXISTENCIAS DE PRODUCTOS FARMACÉUTICOS Y AFINES	Muy Alta	INFORME	Acumulado Anual	PROG.	31.00	28.00	31.00	31.00	31.00	31.00	183.00	99.45	0.00	0.00	0.00	0.00	0.00	0.00	0.00		
				EJEC.	31.00	28.00	31.00	30.00	31.00	31.00	182.00	99.45	0.00	0.00	0.00	0.00	0.00	0.00	0.00	0.00	
AOI00149000114 - SUMINISTRO DE PRODUCTOS FARMACÉUTICOS Y AFINES	Muy Alta	INFORME	Acumulado Anual	PROG.	1.00	1.00	1.00	1.00	1.00	1.00	6.00	100.00	0.00	0.00	0.00	0.00	0.00	0.00	0.00		
				EJEC.	12.00	12.00	12.00	12.00	12.00	12.00	72.00	100.00	0.00	0.00	0.00	0.00	0.00	0.00	0.00	0.00	
AOI00149002635 - SUPERVISIÓN DEL PROCESO DE PAGO DE LAS PRESTACIONES ADMINISTRATIVAS Y LIQUIDACIONES	Muy Alta	INFORME	Acumulado Anual	PROG.	0.00	0.00	0.00	0.00	0.00	1.00	1.00	0.00	0.00	7,656.30	3,386.30	6,772.60	6,772.60	6,772.60	31,360.40		
				EJEC.	0.00	0.00	0.00	0.00	0.00	0.00	0.00	0.00	0.00	0.00	0.00	0.00	7,656.30	3,386.30	6,772.60	6,772.60	6,772.60
AOI00149002329 - REGISTRO DIARIO DE GENERACIÓN DE RESIDUOS SÓLIDOS DE LOS ESTABLECIMIENTOS DE SALUD	Muy Alta	INFORME	Acumulado Anual	PROG.	5.00	5.00	5.00	5.00	5.00	5.00	30.00	100.00	0.00	0.00	0.00	0.00	0.00	0.00	0.00		
				EJEC.	5.00	5.00	5.00	5.00	5.00	5.00	30.00	100.00	0.00	0.00	0.00	0.00	0.00	0.00	0.00	0.00	
AOI00149002353 - INSPECCIÓN SANITARIA DE AMBIENTE 100% LIBRE DE HUMO DE TABACO	Muy Alta	INFORME	Acumulado Anual	PROG.	0.00	0.00	1.00	0.00	0.00	0.00	1.00	0.00	0.00	0.00	0.00	0.00	7.00	0.00	7.00		
				EJEC.	0.00	0.00	0.00	0.00	0.00	0.00	0.00	0.00	0.00	0.00	0.00	0.00	0.00	0.00	0.00	0.00	
AOI00149002354 - INSPECCIÓN SANITARIA DE ESTABLECIMIENTOS DE EXPENDIO DE PLAGUICIDAS Y DESINFECTANTES	Muy Alta	INFORME	Acumulado Anual	PROG.	0.00	0.00	0.00	1.00	0.00	0.00	1.00	0.00	0.00	0.00	0.00	0.00	36.95	0.00	36.95		
				EJEC.	0.00	0.00	0.00	0.00	0.00	0.00	0.00	0.00	0.00	0.00	0.00	0.00	0.00	0.00	0.00	0.00	
AOI00149003222 - ATENCIÓN BÁSICA DE SALUD PRIMER NIVEL - CÁPITA	Muy Alta	EXPEDIENTE TRAMITADO	Acumulado Anual	PROG.	2,673.00	3,043.00	3,049.00	2,902.00	2,795.00	2,988.00	17,450.00	100.00	0.00	0.00	0.00	0.00	4,034.32	4,101.35	8,135.67		
				EJEC.	2,673.00	3,043.00	3,049.00	2,902.00	2,795.00	2,988.00	17,450.00	100.00	0.00	0.00	0.00	0.00	0.00	4,034.32	4,101.35	8,135.67	
AOI00149002081 - SUPERVISIÓN Y ASISTENCIA TÉCNICA EN VIGILANCIA Y CONTROL VECTORIAL	Muy Alta	INFORME TECNICO	Acumulado Anual	PROG.	1.00	1.00	1.00	1.00	1.00	1.00	6.00	100.00	9.50	0.00	0.00	0.00	0.00	0.00	9.50		
				EJEC.	1.00	1.00	1.00	1.00	1.00	1.00	6.00	100.00	0.00	0.00	0.00	0.00	0.00	0.00	0.00	0.00	



AOI00149002989 - PROYECCIÓN DE RESOLUCIONES DIRECTORALES	Muy Alta	RESOLUCION	Acumulado Anual	PROG.	25.00	34.00	32.00	19.00	24.00	25.00	159.00	100.00	0.00	0.00	0.00	0.00	0.00	0.00	0.00	0.00
				EJEC.	25.00	34.00	32.00	19.00	24.00	36.00	170.00		0.00	0.00	0.00	0.00	0.00	0.00	0.00	0.00
AOI00149002783 - ATENCIÓN Y PROCESAMIENTO DOCUMENTARIO DE LA UNIDAD	Muy Alta	ACERVO	Acumulado Anual	PROG.	0.00	1.00	1.00	0.00	0.00	0.00	2.00	100.00	0.00	2.00	2.00	2.00	4,007.00	2.00	4,015.00	
				EJEC.	0.00	1.00	1.00	0.00	0.00	0.00	2.00		0.00	0.00	0.00	0.00	4,007.00	0.00	4,007.00	
AOI00149002321 - SERVICIO DE EMPRESA OPERADORA DE RESIDUOS SÓLIDOS (EO.RS) PARA LA RECOLECCIÓN, TRANSPORTE Y DISPOSICIÓN FINAL DE LOS RESIDUOS SÓLIDOS PELIGROSOS	Muy Alta	INFORME	Acumulado Anual	PROG.	4.00	4.00	4.00	4.00	4.00	4.00	24.00	100.00	0.00	0.00	0.00	0.00	0.00	0.00	0.00	0.00
				EJEC.	4.00	4.00	4.00	4.00	4.00	4.00	24.00		0.00	0.00	0.00	0.00	0.00	0.00	0.00	0.00
AOI00149002322 - VIGILANCIA DE LA SALUD OCUPACIONAL	Muy Alta	INFORME	Acumulado Anual	PROG.	4.00	4.00	4.00	4.00	4.00	4.00	24.00	100.00	0.65	0.85	0.85	0.85	0.85	0.85	4.90	
				EJEC.	4.00	4.00	4.00	4.00	4.00	4.00	24.00		0.00	0.00	0.00	0.00	0.00	0.00	0.00	0.00
AOI00149003259 - ATENCIÓN BÁSICA DE SALUD PRIMER NIVEL - CAPITA	Muy Alta	EXPEDIENTE TRAMITADO	Acumulado Anual	PROG.	1,744.00	2,230.00	2,555.00	3,505.00	2,554.00	2,618.00	15,206.00	100.00	0.00	0.00	0.00	0.00	3,739.44	5,231.63	8,971.07	
				EJEC.	1,744.00	2,230.00	2,555.00	3,505.00	2,554.00	2,618.00	15,206.00		0.00	0.00	0.00	0.00	3,739.44	5,231.63	8,971.07	
AOI00149002879 - REPORTE DE INDICADORES DE REFCON A LA RED DE SALUD.	Muy Alta	INFORME	Acumulado Anual	PROG.	1.00	1.00	1.00	1.00	1.00	1.00	6.00	100.00	0.00	0.00	0.00	0.00	0.00	0.00	0.00	0.00
				EJEC.	1.00	1.00	1.00	1.00	1.00	1.00	6.00		0.00	0.00	0.00	0.00	0.00	0.00	0.00	0.00
AOI00149002922 - REPORTE DE INDICADORES DE REFCON A LA RED DE SALUD.	Muy Alta	INFORME	Acumulado Anual	PROG.	0.00	0.00	1.00	1.00	0.00	0.00	2.00	100.00	0.00	0.00	0.00	0.00	0.00	0.00	0.00	0.00
				EJEC.	0.00	0.00	1.00	1.00	0.00	0.00	2.00		0.00	0.00	0.00	0.00	0.00	0.00	0.00	0.00
AOI00149002958 - ARTICULACIÓN Y EJECUCIÓN DE ACTIVIDADES DE PROMOCIÓN DE LA SALUD	Muy Alta	ACTIVIDAD EFECTUADA	Acumulado Anual	PROG.	1.00	0.00	0.00	0.00	0.00	0.00	1.00	100.00	0.00	0.00	0.00	0.00	0.00	0.00	0.00	0.00
				EJEC.	0.00	0.00	0.00	1.00	0.00	0.00	1.00		0.00	0.00	0.00	0.00	0.00	0.00	0.00	0.00
AOI00149003225 - ATENCIÓN DE PRESTACIONES DE ASIGNACIÓN POR ALIMENTACIÓN	Muy Alta	EXPEDIENTE TRAMITADO	Acumulado Anual	PROG.	0.00	0.00	0.00	0.00	0.00	0.00	S.P.	S.P.	0.00	0.00	0.00	0.00	0.00	0.00	0.00	0.00
				EJEC.	0.00	0.00	0.00	0.00	0.00	0.00	0.00		0.00	0.00	0.00	0.00	0.00	0.00	0.00	0.00
AOI00149001961 - ADMINISTRACIÓN DE BIENES MUEBLES E INMUEBLES - MANTENIMIENTO	Alta	PLAN	Acumulado Anual	PROG.	0.00	0.00	2.00	3.00	2.00	0.00	7.00	100.00	5,232.00	9,367.91	8,487.91	5,232.00	5,232.00	5,232.00	38,783.82	
				EJEC.	0.00	0.00	2.00	3.00	2.00	3.00	10.00		5,232.00	9,367.91	8,487.91	5,232.00	5,232.00	5,232.00	38,783.82	
AOI00149002793 - SERVICIO DE DISTRIBUCIÓN Y TRANSPORTE DE PRODUCTOS FARMACÉUTICOS A LOS EESS DE LA RED DE SALUD.	Muy Alta	INFORME	Acumulado Anual	PROG.	6.00	6.00	6.00	6.00	6.00	6.00	36.00	100.00	0.00	0.00	0.00	0.00	0.00	0.00	0.00	0.00
				EJEC.	6.00	6.00	6.00	6.00	6.00	6.00	36.00		0.00	0.00	0.00	0.00	0.00	0.00	0.00	0.00
AOI00149003227 - ATENCIÓN BÁSICA DE SALUD PRIMER NIVEL - CAPITA	Muy Alta	EXPEDIENTE TRAMITADO	Acumulado Anual	PROG.	2,913.00	2,374.00	2,290.00	2,643.00	4,185.00	2,610.00	17,015.00	100.00	0.00	0.00	0.00	0.00	7,443.22	6,266.42	13,709.64	
				EJEC.	2,913.00	2,374.00	2,290.00	2,643.00	4,185.00	2,610.00	17,015.00		0.00	0.00	0.00	0.00	7,443.22	6,266.42	13,709.64	
AOI00149002870 - IMPLEMENTACIÓN DE CONVENIO INTERINSTITUCIONAL DE INTERNOS EN SALUD	Muy Alta	INFORME	Acumulado Anual	PROG.	0.00	0.00	0.00	0.00	0.00	0.00	S.P.	S.P.	0.00	0.00	0.00	0.00	0.00	0.00	0.00	0.00
				EJEC.	0.00	0.00	0.00	0.00	0.00	0.00	0.00		0.00	0.00	0.00	0.00	0.00	0.00	0.00	0.00
AOI00149002907 - CONTROL DE CALIDAD DE LAS PRESTACIONES DIGITADAS EN LOS APLICATIVOS INFORMÁTICOS	Muy Alta	CONTROL REALIZADO	Acumulado Anual	PROG.	8.00	8.00	8.00	8.00	4.00	4.00	40.00	100.00	0.00	0.00	0.00	0.00	0.00	0.00	0.00	0.00
				EJEC.	8.00	8.00	8.00	8.00	4.00	4.00	40.00		0.00	0.00	0.00	0.00	0.00	0.00	0.00	0.00
AOI00149002924 - ENVÍO DE INFORMACIÓN DE LA VIGILANCIA EPIDEMIOLÓGICA DE CADA ÁMBITO.	Muy Alta	INFORME	Acumulado Anual	PROG.	4.00	4.00	4.00	4.00	4.00	4.00	24.00	100.00	0.00	0.00	0.00	0.00	0.00	0.00	0.00	0.00
				EJEC.	4.00	4.00	4.00	4.00	4.00	4.00	24.00		0.00	0.00	0.00	0.00	0.00	0.00	0.00	0.00
AOI00149002940 - EJECUCIÓN DE PLANES DE MEJORA CONTINUA	Muy Alta	PLAN	Acumulado Anual	PROG.	1.00	0.00	0.00	0.00	0.00	0.00	1.00	0.00	0.00	0.00	0.00	0.00	0.00	0.00	0.00	0.00
				EJEC.	0.00	0.00	0.00	0.00	0.00	0.00	0.00		0.00	0.00	0.00	0.00	0.00	0.00	0.00	0.00
AOI00149003006 - ATENCIÓN DE PRESTACIONES DE ASIGNACIÓN POR ALIMENTACIÓN	Muy Alta	EXPEDIENTE TRAMITADO	Acumulado Anual	PROG.	0.00	0.00	8.00	12.00	9.00	15.00	44.00	100.00	0.00	0.00	0.00	0.00	0.00	0.00	0.00	0.00
				EJEC.	0.00	0.00	8.00	12.00	9.00	15.00	44.00		0.00	0.00	0.00	0.00	0.00	0.00	0.00	0.00
AOI00149003244 - PRESTACIONES ADMINISTRATIVAS SUBSIDIADAS/NO TARIFADO - TRASLADO DE EMERGENCIA	Muy Alta	PRESTACIONES	Acumulado Anual	PROG.	14.00	14.00	16.00	22.00	12.00	17.00	95.00	100.00	0.00	0.00	0.00	350.00	23,600.00	68,930.00	92,880.00	
				EJEC.	14.00	14.00	16.00	22.00	12.00	17.00	95.00		0.00	0.00	0.00	350.00	23,600.00	68,930.00	92,880.00	
AOI00149002999 - ATENCIÓN DE PRESTACIONES DE ASIGNACIÓN POR ALIMENTACIÓN	Muy Alta	EXPEDIENTE TRAMITADO	Acumulado Anual	PROG.	1.00	0.00	8.00	5.00	3.00	4.00	21.00	95.24	0.00	0.00	0.00	0.00	0.00	0.00	0.00	0.00
				EJEC.	0.00	0.00	8.00	5.00	3.00	4.00	20.00		0.00	0.00	0.00	0.00	0.00	0.00	0.00	0.00
AOI00149003219 - PRESTACIONES ADMINISTRATIVAS SUBSIDIADAS/NO TARIFADO - TRASLADO DE EMERGENCIA	Muy Alta	PRESTACIONES	Acumulado Anual	PROG.	1.00	0.00	15.00	14.00	12.00	12.00	54.00	98.15	0.00	0.00	0.00	0.00	0.00	0.00	0.00	0.00
				EJEC.	0.00	0.00	15.00	14.00	12.00	12.00	53.00		0.00	0.00	0.00	0.00	0.00	0.00	0.00	0.00
AOI00149003245 - PREVENCIÓN, CONTROL, DIAGNÓSTICO Y TRATAMIENTO DE CORONAVIRUS	Muy Alta	ATENCIÓN	Acumulado Anual	PROG.	1.00	1.00	1.00	1.00	1.00	1.00	6.00	16.67	653,124.71	680,426.71	711,574.08	80,998.00	142,023.00	292,469.80	2,560,616.30	
				EJEC.	1.00	0.00	0.00	0.00	0.00	0.00	1.00		653,124.71	680,426.71	711,574.08	80,998.00	142,023.00	292,469.80	2,560,616.30	



AOI00149001967 - CONDUCCIÓN Y SUPERVISIÓN DE LOS PROCESOS Y PROCEDIMIENTOS TÉCNICO JURÍDICOS DE LA RED DE SALUD	Muy Alta	SUPERVISION REALIZADA	Acumulado Anual	PROG.	4.00	6.00	4.00	4.00	5.00	5.00	28.00	96.43	0.00	0.00	0.00	0.00	0.00	0.00	0.00	0.00
				EJEC.	4.00	6.00	4.00	4.00	5.00	4.00	27.00		0.00	0.00	0.00	0.00	0.00	0.00	0.00	0.00
AOI00149003210 - ATENCIÓN BÁSICA DE SALUD PRIMER NIVEL - CAPITA	Muy Alta	EXPEDIENTE TRAMITADO	Acumulado Anual	PROG.	3,095.00	4,332.00	4,643.00	4,722.00	5,869.00	4,181.00	26,842.00	100.00	0.00	0.00	0.00	0.00	10,577.18	7,756.84	18,334.02	
				EJEC.	3095.00	4332.00	4643.00	4722.00	5869.00	4181.00	26,842.00		0.00	0.00	0.00	0.00	10,577.18	7,756.84	18,334.02	
AOI00149002847 - CAPACITACIÓN Y PERFECCIONAMIENTO	Muy Alta	PERSONA CAPACITADA	Acumulado Anual	PROG.	0.00	0.00	0.00	0.00	1.00	0.00	1.00	0.00	0.00	0.00	0.00	0.00	0.00	0.00	0.00	0.00
				EJEC.	0.00	0.00	0.00	0.00	0.00	0.00	0.00		0.00	0.00	0.00	0.00	0.00	0.00	0.00	0.00
AOI00149002871 - EVALUACIÓN Y APROBACIÓN DE PLANES DE AMPLIACIÓN DE ATENCIÓN - SERVICIOS COMPLEMENTARIOS	Muy Alta	PLAN	Acumulado Anual	PROG.	0.00	0.00	0.00	2.00	2.00	0.00	4.00	100.00	129,484.42	128,048.04	135,358.19	156,363.66	276,777.09	151,221.30	977,252.70	
				EJEC.	0.00	0.00	0.00	2.00	2.00	2.00	6.00		129,484.42	128,048.04	135,358.19	156,363.66	276,777.09	151,221.30	977,252.70	
AOI00149002885 - REMISIÓN DE EXPEDIENTES DE RECONOCIMIENTO DEL REEMBOLSO DE LA PRESTACIÓN ECONÓMICA DE SEPELIO A LA RED DE SALUD.	Muy Alta	EXPEDIENTE TRAMITADO	Acumulado Anual	PROG.	4.00	4.00	0.00	0.00	2.00	4.00	14.00	100.00	0.00	0.00	0.00	0.00	0.00	0.00	0.00	0.00
				EJEC.	4.00	4.00	0.00	0.00	2.00	4.00	14.00		0.00	0.00	0.00	0.00	0.00	0.00	0.00	0.00
AOI00149002972 - PREVENCIÓN, CONTROL, DIAGNÓSTICO Y TRATAMIENTO DE CORONAVIRUS	Muy Alta	PERSONA DIAGNOSTICADA	Acumulado Anual	PROG.	10.00	12.00	4.00	2.00	0.00	2.00	30.00	100.00	0.00	0.00	7,476.21	713,782.29	605,639.88	496,299.40	1,823,197.78	
				EJEC.	10.00	12.00	4.00	2.00	0.00	2.00	30.00		0.00	0.00	7,476.21	713,782.29	605,639.88	496,299.40	1,823,197.78	
AOI00149003211 - PRESTACIONES ADMINISTRATIVAS SUBSIDIADAS/NO TARIFADO - TRASLADO DE EMERGENCIA	Muy Alta	PRESTACIONES	Acumulado Anual	PROG.	0.00	15.00	12.00	17.00	8.00	3.00	55.00	100.00	0.00	0.00	0.00	0.00	0.00	1,600.00	1,600.00	
				EJEC.	0.00	15.00	12.00	17.00	8.00	3.00	55.00		0.00	0.00	0.00	0.00	0.00	1,600.00	1,600.00	
AOI00149003002 - ATENCIÓN DE PRESTACIONES DE ASISTENCIA POR ALIMENTACIÓN	Muy Alta	EXPEDIENTE TRAMITADO	Acumulado Anual	PROG.	0.00	1.00	4.00	8.00	9.00	5.00	27.00	88.89	0.00	0.00	0.00	0.00	0.00	0.00	0.00	0.00
				EJEC.	0.00	0.00	4.00	7.00	9.00	4.00	24.00		0.00	0.00	0.00	0.00	0.00	0.00	0.00	0.00
AOI00149000091 - CAPACITACIÓN Y PERFECCIONAMIENTO	Muy Alta	PERSONA CAPACITADA	Acumulado Anual	PROG.	0.00	0.00	0.00	0.00	1.00	0.00	1.00	0.00	2,914.13	2,514.13	2,514.13	2,057.61	0.00	0.00	10,000.00	
				EJEC.	0.00	0.00	0.00	0.00	0.00	0.00	0.00		0.00	0.00	0.00	0.00	0.00	0.00	0.00	0.00
AOI00149001972 - GESTIÓN DE TESORERÍA - INGRESOS FINANCIEROS	Alta	EXPEDIENTE TRAMITADO	Acumulado Anual	PROG.	1.00	1.00	1.00	1.00	1.00	1.00	6.00	100.00	0.00	0.00	0.00	0.00	0.00	0.00	0.00	0.00
				EJEC.	1.00	1.00	1.00	1.00	1.00	1.00	6.00		0.00	0.00	0.00	0.00	0.00	0.00	0.00	0.00
AOI00149001988 - ADMINISTRACIÓN DE PERSONAS - CONTROL DE ASISTENCIA Y PERMANENCIA	Alta	ACCION	Acumulado Anual	PROG.	111.00	112.00	100.00	90.00	82.00	95.00	590.00	94.07	2,586.30	5,698.83	6,232.63	2,586.30	2,586.30	2,586.30	22,276.66	
				EJEC.	111.00	112.00	100.00	90.00	82.00	60.00	555.00		2,586.30	5,698.83	6,232.63	2,586.30	2,586.30	2,586.30	22,276.66	
AOI00149001957 - GESTIÓN DE ADQUISICIONES - OBTENCIÓN DE BIENES Y SERVICIOS	Alta	PROCESO CONVOCADO	Acumulado Anual	PROG.	0.00	0.00	0.00	4.00	7.00	2.00	13.00	100.00	3,155.00	3,155.00	5,819.99	3,155.00	3,155.00	3,155.00	21,594.99	
				EJEC.	0.00	0.00	0.00	4.00	7.00	2.00	13.00		3,155.00	3,155.00	5,819.99	3,155.00	3,155.00	3,155.00	21,594.99	
AOI00149002747 - REGISTRO Y CONTROL DE EXISTENCIAS DE PRODUCTOS FARMACÉUTICOS Y AFINES	Muy Alta	INFORME	Acumulado Anual	PROG.	1.00	1.00	1.00	1.00	1.00	1.00	6.00	100.00	0.00	0.00	0.00	0.00	0.00	0.00	0.00	0.00
				EJEC.	31.00	28.00	31.00	30.00	31.00	31.00	182.00		0.00	0.00	0.00	0.00	0.00	0.00	0.00	0.00
AOI00149002789 - SERVICIO DE DISTRIBUCIÓN Y TRANSPORTE DE PRODUCTOS FARMACÉUTICOS A LOS EESS DE LA RED DE SALUD.	Muy Alta	INFORME	Acumulado Anual	PROG.	8.00	8.00	8.00	8.00	8.00	8.00	48.00	100.00	0.00	0.00	0.00	0.00	0.00	0.00	0.00	0.00
				EJEC.	8.00	8.00	8.00	8.00	8.00	8.00	48.00		0.00	0.00	0.00	0.00	0.00	0.00	0.00	0.00
AOI00149002791 - SERVICIO DE DISTRIBUCIÓN Y TRANSPORTE DE PRODUCTOS FARMACÉUTICOS A LOS EESS DE LA RED DE SALUD.	Muy Alta	INFORME	Acumulado Anual	PROG.	5.00	5.00	5.00	5.00	5.00	5.00	30.00	100.00	0.00	0.00	0.00	0.00	0.00	0.00	0.00	0.00
				EJEC.	5.00	5.00	5.00	5.00	5.00	5.00	30.00		0.00	0.00	0.00	0.00	0.00	0.00	0.00	0.00
AOI00149000698 - CONDUCCIÓN Y APLICACIÓN DE LAS FASES DEL CICLO DE PLANEAMIENTO ESTRATÉGICO DE LA RED DE SALUD	Alta	INFORME TECNICO	Acumulado Anual	PROG.	1.00	1.00	2.00	1.00	2.00	1.00	8.00	87.50	3,186.30	3,186.30	3,954.57	1,060.02	0.00	0.00	11,387.19	
				EJEC.	1.00	1.00	2.00	1.00	2.00	0.00	7.00		3,186.30	3,186.30	3,954.57	1,060.02	0.00	0.00	11,387.19	
AOI00149002634 - MONITOREO DE LOS SISTEMAS DE INFORMACIÓN Y PROVISIÓN DE INFORMACIÓN PARA LA TOMA DE DECISIONES SOBRE PRESTACIONES BRINDADAS A LOS ASEGURADOS	Muy Alta	INFORME TECNICO	Acumulado Anual	PROG.	1.00	2.00	1.00	1.00	1.00	1.00	7.00	100.00	0.00	3,386.30	3,386.30	3,386.30	3,386.30	3,386.30	16,931.50	
				EJEC.	1.00	2.00	1.00	1.00	1.00	1.00	7.00		0.00	3,386.30	3,386.30	3,386.30	3,386.30	3,386.30	16,931.50	
AOI00149002320 - REGISTRO DIARIO DE GENERACIÓN DE RESIDUOS SÓLIDOS DE LOS ESTABLECIMIENTOS DE SALUD	Muy Alta	INFORME	Acumulado Anual	PROG.	4.00	4.00	4.00	4.00	4.00	4.00	24.00	100.00	0.00	0.00	0.00	0.00	0.00	0.00	0.00	0.00
				EJEC.	4.00	4.00	4.00	4.00	4.00	4.00	24.00		0.00	0.00	0.00	0.00	0.00	0.00	0.00	0.00
AOI00149002325 - INSPECCIÓN SANITARIA DE ESTABLECIMIENTOS QUE EXPENDEN JUGUETES Y ÚTILES DE ESCRITORIO	Muy Alta	INFORME	Acumulado Anual	PROG.	0.00	0.00	0.00	2.00	0.00	0.00	2.00	100.00	0.00	0.00	0.00	0.00	0.00	0.00	0.00	0.00
				EJEC.	0.00	0.00	0.00	2.00	0.00	0.00	2.00		0.00	0.00	0.00	0.00	0.00	0.00	0.00	0.00
AOI00149002360 - INSPECCIÓN SANITARIA DE CEMENTERIOS Y SERVICIOS FUNERARIOS	Muy Alta	INFORME	Acumulado Anual	PROG.	0.00	0.00	0.00	0.00	0.00	0.00	S.P.	S.P.	18.00	0.00	0.00	0.00	0.00	0.00	18.00	
				EJEC.	0.00	0.00	0.00	0.00	0.00	0.00	0.00		0.00	0.00	0.00	0.00	0.00	0.00	0.00	0.00
AOI00149002362 - INSPECCIÓN SANITARIA DE AMBIENTE 100% LIBRE DE HUMO DE TABACO	Muy Alta	INFORME	Acumulado Anual	PROG.	0.00	0.00	1.00	0.00	0.00	0.00	1.00	0.00	208.07	0.00	0.00	0.00	0.00	0.00	208.07	
				EJEC.	0.00	0.00	0.00	0.00	0.00	0.00	0.00		0.00	0.00	0.00	0.00	0.00	0.00	0.00	0.00



AOI00149002363 - INSPECCIÓN SANITARIA DE ESTABLECIMIENTOS DE EXPENDIO DE PLAGUICIDAS Y DESINFECTANTES	Muy Alta	INFORME	Acumulado Anual	PROG.	0.00	0.00	0.00	1.00	0.00	0.00	1.00	100.00	27.55	12.54	0.00	0.00	0.00	0.00	40.09
				EJEC.	0.00	0.00	2.00	1.00	2.00	0.00	5.00	0.00	0.00	0.00	0.00	0.00	0.00	0.00	0.00
AOI00149002837 - CIERRE DE BRECHAS DE RECURSOS HUMANOS - PRIMER NIVEL DE ATENCIÓN	Muy Alta	PERSONA	Acumulado Anual	PROG.	1.00	0.00	0.00	0.00	0.00	0.00	1.00	0.00	0.00	0.00	0.00	0.00	0.00	0.00	0.00
				EJEC.	0.00	0.00	0.00	0.00	0.00	0.00	0.00	0.00	0.00	0.00	0.00	0.00	0.00	0.00	0.00
AOI00149002934 - SEGUIMIENTO Y EVALUACIÓN DEL PLAN OPERATIVO INSTITUCIONAL	Muy Alta	INFORME	Acumulado Anual	PROG.	1.00	1.00	1.00	1.00	1.00	1.00	6.00	100.00	0.00	0.00	0.00	0.00	0.00	0.00	0.00
				EJEC.	1.00	1.00	1.00	1.00	1.00	1.00	6.00	0.00	0.00	0.00	0.00	0.00	0.00	0.00	0.00
AOI00149000090 - EJECUTAR ACTIVIDADES TÉCNICO ADMINISTRATIVAS	Muy Alta	ACCION	Acumulado Anual	PROG.	1.00	1.00	1.00	1.00	1.00	1.00	6.00	100.00	2,424.27	2,315.85	2,306.70	2,315.85	2,324.98	2,324.98	14,012.63
				EJEC.	1.00	1.00	1.00	1.00	1.00	1.00	6.00	2,424.27	2,315.85	2,306.70	2,315.85	2,324.98	2,324.98	14,012.63	
AOI00149002790 - SERVICIO DE DISTRIBUCIÓN Y TRANSPORTE DE PRODUCTOS FARMACÉUTICOS A LOS EESS DE LA RED DE SALUD.	Muy Alta	INFORME	Acumulado Anual	PROG.	4.00	4.00	4.00	4.00	4.00	4.00	24.00	100.00	0.00	0.00	0.00	0.00	0.00	0.00	0.00
				EJEC.	4.00	4.00	4.00	4.00	4.00	4.00	24.00	0.00	0.00	0.00	0.00	0.00	0.00	0.00	
AOI00149001954 - ATENCIÓN Y PROCESAMIENTO DOCUMENTARIO DE LA OFICINA	Alta	ACERVO	Acumulado Anual	PROG.	95.00	64.00	69.00	56.00	78.00	60.00	422.00	100.00	1,962.00	1,962.00	1,962.00	0.00	0.00	0.00	5,886.00
				EJEC.	95.00	64.00	69.00	56.00	78.00	62.00	424.00	1,962.00	1,962.00	1,962.00	0.00	0.00	0.00	5,886.00	
AOI00149001966 - CONDUCCIÓN Y SUPERVISIÓN DE LOS PROCESOS Y PROCEDIMIENTOS DE LA UNIDAD DE SALUD AMBIENTAL	Muy Alta	SUPERVISION REALIZADA	Acumulado Anual	PROG.	1.00	1.00	1.00	1.00	1.00	1.00	6.00	100.00	800.00	3,500.00	800.00	800.00	800.00	800.00	7,500.00
				EJEC.	1.00	1.00	1.00	1.00	1.00	1.00	6.00	0.00	0.00	0.00	0.00	0.00	0.00	0.00	
AOI00149002010 - CONDUCCIÓN Y SUPERVISIÓN DE LOS PROCESOS Y PROCEDIMIENTOS DE LA UNIDAD DE ASSESORAMIENTO EN SALUD	Muy Alta	ACTA	Acumulado Anual	PROG.	0.00	0.00	0.00	1.00	1.00	0.00	2.00	100.00	1,041.96	1,588.84	0.00	0.00	5,838.35	5,838.19	14,307.34
				EJEC.	0.00	0.00	0.00	1.00	1.00	0.00	2.00	1,041.96	1,588.84	0.00	0.00	5,838.35	5,838.19	14,307.34	
AOI00149002754 - MONITOREO Y EVALUACIÓN DE LA GESTIÓN DE LAS ACLAS	Muy Alta	SERVICIOS SUPERVISADOS	Acumulado Anual	PROG.	1.00	1.00	1.00	1.00	1.00	1.00	6.00	100.00	0.00	18,008.23	19,520.84	0.00	29,019.38	0.00	66,548.45
				EJEC.	1.00	1.00	1.00	1.00	1.00	1.00	6.00	0.00	18,008.23	19,520.84	0.00	29,019.38	0.00	66,548.45	
AOI00149000673 - ATENCIÓN DE LOS SERVICIOS BÁSICOS Y COMPLEMENTARIOS	Muy Alta	SERVICIOS SUPERVISADOS	Acumulado Anual	PROG.	1.00	1.00	1.00	1.00	1.00	1.00	6.00	100.00	5,265.56	4,865.56	5,047.63	5,047.63	5,047.63	5,047.63	30,321.64
				EJEC.	1.00	1.00	1.00	1.00	1.00	1.00	6.00	5,265.56	4,865.56	5,047.63	5,047.63	5,047.63	5,047.63	30,321.64	
AOI00149002004 - SERVICIO DE DISTRIBUCIÓN Y TRANSPORTE DE PRODUCTOS FARMACÉUTICOS A LOS EESS DE LA RED DE SALUD	Alta	SERVICIOS SUPERVISADOS	Acumulado Anual	PROG.	41.00	41.00	41.00	41.00	41.00	41.00	246.00	100.00	0.00	0.00	11,910.00	11,500.00	11,910.00	0.00	35,320.00
				EJEC.	41.00	41.00	41.00	41.00	41.00	41.00	246.00	0.00	0.00	11,910.00	11,500.00	11,910.00	0.00	35,320.00	
AOI00149002317 - INSPECCIÓN SANITARIA DE ESTABLECIMIENTOS QUE EXPENDEN JUGUETES Y ÚTILES DE ESCRITORIO	Muy Alta	INFORME	Acumulado Anual	PROG.	0.00	0.00	0.00	2.00	0.00	0.00	2.00	100.00	0.00	0.00	0.00	0.00	0.00	0.00	0.00
				EJEC.	0.00	0.00	0.00	2.00	0.00	0.00	2.00	0.00	0.00	0.00	0.00	0.00	0.00	0.00	
AOI00149003218 - ATENCIÓN BÁSICA DE SALUD PRIMER NIVEL - CÁPITA	Muy Alta	EXPEDIENTE TRAMITADO	Acumulado Anual	PROG.	7,383.00	7,882.00	6,802.00	8,645.00	8,495.00	7,280.00	46,487.00	100.00	0.00	0.00	0.00	0.00	7,010.78	3,399.90	10,410.68
				EJEC.	7383.00	7882.00	6802.00	8645.00	8495.00	7280.00	46,487.00	0.00	0.00	0.00	0.00	7,010.78	3,399.90	10,410.68	
AOI00149002846 - ATENCIÓN DEL COSTO DE PERSONAL DESTACADO	Muy Alta	PERSONA	Acumulado Anual	PROG.	3.00	3.00	3.00	3.00	3.00	3.00	18.00	100.00	11,539.43	10,339.43	11,033.80	11,033.80	11,033.80	11,033.80	66,014.06
				EJEC.	3.00	3.00	3.00	3.00	3.00	3.00	18.00	11,539.43	10,339.43	11,033.80	11,033.80	11,033.80	11,033.80	66,014.06	
AOI00149002905 - REPORTE DE INDICADORES DE REFCON A LA RED DE SALUD.	Muy Alta	INFORME	Acumulado Anual	PROG.	1.00	0.00	15.00	1.00	1.00	1.00	19.00	94.74	0.00	0.00	0.00	0.00	0.00	0.00	0.00
				EJEC.	0.00	0.00	15.00	1.00	1.00	1.00	18.00	0.00	0.00	0.00	0.00	0.00	0.00	0.00	
AOI00149003234 - PRESTACIONES ADMINISTRATIVAS SUBSIDIADAS/NO TARIFADO - TRASLADO DE EMERGENCIA	Muy Alta	PRESTACIONES	Acumulado Anual	PROG.	0.00	16.00	12.00	17.00	16.00	19.00	80.00	98.75	0.00	0.00	0.00	0.00	0.00	0.00	0.00
				EJEC.	0.00	15.00	12.00	17.00	16.00	19.00	79.00	0.00	0.00	0.00	0.00	0.00	0.00	0.00	
AOI00149002838 - ATENCIÓN DE LOS SERVICIOS BÁSICOS Y COMPLEMENTARIOS	Muy Alta	SERVICIOS SUPERVISADOS	Acumulado Anual	PROG.	1.00	1.00	1.00	1.00	1.00	1.00	6.00	100.00	0.00	4,367.66	6,189.70	5,941.56	7,869.88	6,287.90	30,656.70
				EJEC.	1.00	1.00	1.00	1.00	1.00	1.00	6.00	0.00	4,367.66	6,189.70	5,941.56	7,869.88	6,287.90	30,656.70	
AOI00149002848 - CIERRE DE BRECHAS DE RECURSOS HUMANOS - PRIMER NIVEL DE ATENCIÓN	Muy Alta	PERSONA	Acumulado Anual	PROG.	1.00	0.00	0.00	0.00	0.00	0.00	1.00	0.00	0.00	0.00	0.00	0.00	0.00	0.00	0.00
				EJEC.	0.00	0.00	0.00	0.00	0.00	0.00	0.00	0.00	0.00	0.00	0.00	0.00	0.00	0.00	
AOI00149002875 - CONTROL DE CALIDAD DE LAS PRESTACIONES DIGITADAS EN LOS APLICATIVOS INFORMÁTICOS	Muy Alta	CONTROL REALIZADO	Acumulado Anual	PROG.	4.00	10.00	8.00	8.00	4.00	4.00	38.00	100.00	0.00	0.00	0.00	0.00	0.00	900.00	900.00
				EJEC.	4.00	10.00	8.00	8.00	4.00	4.00	38.00	0.00	0.00	0.00	0.00	0.00	900.00	900.00	
AOI00149002899 - REPORTE DE INDICADORES DE REFCON A LA RED DE SALUD.	Muy Alta	INFORME	Acumulado Anual	PROG.	1.00	1.00	1.00	1.00	1.00	1.00	6.00	100.00	0.00	0.00	0.00	0.00	0.00	0.00	0.00
				EJEC.	1.00	1.00	1.00	1.00	1.00	1.00	6.00	0.00	0.00	0.00	0.00	0.00	0.00	0.00	
AOI00149002387 - VIGILANCIA E INSPECCIÓN SANITARIA DE AMBIENTE 100% LIBRE DE HUMO DE TABACO	Muy Alta	INFORME TECNICO	Acumulado Anual	PROG.	0.00	0.00	0.00	1.00	0.00	1.00	0.00	0.00	0.00	0.00	0.00	12.54	0.00	12.54	
				EJEC.	0.00	0.00	0.00	0.00	0.00	0.00	0.00	0.00	0.00	0.00	0.00	0.00	0.00		



AOI00149002639 - ORGANIZACIÓN, CONDUCCIÓN Y MONITOREO DE LA IMPLEMENTACIÓN DE TELESALUD	Muy Alta	ACTA	Acumulado Anual	PROG.	0.00	0.00	0.00	0.00	0.00	1.00	1.00	0.00	0.00	0.00	0.00	0.00	328.00	0.00	328.00
					EJEC.	0.00	0.00	0.00	0.00	0.00	0.00	0.00	0.00	0.00	0.00	0.00	0.00	0.00	0.00
AOI00149002773 - REGISTRO Y CONTROL DE EXISTENCIAS DE PRODUCTOS FARMACÉUTICOS Y AFINES	Muy Alta	INFORME	Acumulado Anual	PROG.	31.00	28.00	31.00	31.00	10.00	31.00	162.00	98.77	0.00	0.00	0.00	0.00	0.00	0.00	0.00
					EJEC.	31.00	28.00	31.00	30.00	10.00	30.00	160.00	0.00	0.00	0.00	0.00	0.00	0.00	0.00
AOI00149000706 - ORGANIZACIÓN Y CONDUCCIÓN DE LAS SESIONES DEL EQUIPO DE GESTIÓN AMPLIADO DE LA RED DE SALUD	Alta	SESION	Acumulado Anual	PROG.	1.00	0.00	0.00	1.00	0.00	1.00	3.00	66.67	0.00	0.00	0.00	0.00	0.00	0.00	0.00
					EJEC.	1.00	0.00	0.00	1.00	0.00	0.00	2.00	0.00	0.00	0.00	0.00	0.00	0.00	0.00
AOI00149002642 - MONITOREO, CONTROL Y EVALUACIÓN DE LA EFICIENCIA Y CALIDAD DE GASTO DE LOS FONDOS DEL SIS	Muy Alta	INFORME	Acumulado Anual	PROG.	1.00	0.00	0.00	1.00	1.00	0.00	3.00	100.00	0.00	3,386.30	3,386.30	3,386.30	3,386.30	3,386.30	16,931.50
					EJEC.	1.00	0.00	0.00	1.00	1.00	0.00	3.00	0.00	3,386.30	3,386.30	3,386.30	3,386.30	3,386.30	3,386.30
AOI00149002777 - IMPLEMENTACIÓN DEL SISTEMA DE AUDITORÍA Y CONTROL DE PROCESOS DEL SIS	Muy Alta	INFORME	Acumulado Anual	PROG.	0.00	0.00	0.00	0.00	0.00	1.00	1.00	0.00	0.00	3,386.30	3,386.30	3,386.30	3,386.30	3,386.30	16,931.50
					EJEC.	0.00	0.00	0.00	0.00	0.00	0.00	0.00	0.00	3,386.30	3,386.30	3,386.30	3,386.30	3,386.30	16,931.50
AOI00149002753 - MONITOREO Y EVALUACIÓN DE LA GESTIÓN DE LOS SERVICIOS DE SALUD	Muy Alta	SERVICIOS SUPERVISADOS	Acumulado Anual	PROG.	1.00	1.00	1.00	1.00	1.00	1.00	6.00	100.00	0.00	0.00	0.00	0.00	300.00	970.00	1,270.00
					EJEC.	1.00	1.00	1.00	1.00	1.00	1.00	6.00	0.00	0.00	0.00	0.00	300.00	970.00	1,270.00
AOI00149002332 - INSPECCIÓN SANITARIA EN INOCUIDAD ALIMENTARIA	Muy Alta	INFORME	Acumulado Anual	PROG.	0.00	5.00	0.00	0.00	0.00	0.00	5.00	0.00	208.07	0.00	0.00	0.00	0.00	0.00	208.07
					EJEC.	0.00	0.00	0.00	0.00	0.00	0.00	0.00	0.00	0.00	0.00	0.00	0.00	0.00	0.00
AOI00149002913 - CONTROL DE CALIDAD DE LAS APLICACIONES DIGITADAS EN LOS APLICATIVOS INFORMÁTICOS	Muy Alta	CONTROL REALIZADO	Acumulado Anual	PROG.	8.00	8.00	8.00	8.00	8.00	4.00	44.00	100.00	0.00	0.00	0.00	0.00	0.00	0.00	0.00
					EJEC.	8.00	8.00	8.00	8.00	8.00	4.00	44.00	0.00	0.00	0.00	0.00	0.00	0.00	0.00
AOI00149002925 - SEGUIMIENTO Y EVALUACIÓN DEL PLAN OPERATIVO INSTITUCIONAL	Muy Alta	INFORME	Acumulado Anual	PROG.	1.00	1.00	1.00	1.00	1.00	1.00	6.00	100.00	0.00	0.00	0.00	0.00	0.00	0.00	0.00
					EJEC.	1.00	1.00	1.00	1.00	1.00	1.00	6.00	0.00	0.00	0.00	0.00	0.00	0.00	0.00
AOI00149002938 - ENVÍO DE INFORMACIÓN DE LA VIGILANCIA EPIDEMIOLÓGICA DE CADA ÁMBITO.	Muy Alta	INFORME	Acumulado Anual	PROG.	4.00	4.00	4.00	4.00	4.00	4.00	24.00	100.00	0.00	0.00	0.00	0.00	0.00	0.00	0.00
					EJEC.	4.00	4.00	4.00	4.00	4.00	4.00	24.00	0.00	0.00	0.00	0.00	0.00	0.00	0.00
AOI00149002942 - ARTICULACIÓN Y EJECUCIÓN DE ACTIVIDADES DE PROMOCIÓN DE LA SALUD	Muy Alta	ACTIVIDAD EFECTUADA	Acumulado Anual	PROG.	1.00	0.00	0.00	0.00	0.00	0.00	1.00	100.00	0.00	0.00	0.00	0.00	0.00	0.00	0.00
					EJEC.	0.00	0.00	0.00	1.00	0.00	0.00	1.00	0.00	0.00	0.00	0.00	0.00	0.00	0.00
AOI00149003220 - ATENCIÓN DE PRESTACIONES DE ASIGNACIÓN POR ALIMENTACIÓN	Muy Alta	EXPEDIENTE TRAMITADO	Acumulado Anual	PROG.	1.00	0.00	0.00	0.00	0.00	0.00	1.00	0.00	0.00	0.00	0.00	0.00	0.00	0.00	0.00
					EJEC.	0.00	0.00	0.00	0.00	0.00	0.00	0.00	0.00	0.00	0.00	0.00	0.00	0.00	0.00
AOI00149003229 - PRESTACIONES ADMINISTRATIVAS SUBSIDIADAS/NO TARIFADO - TRASLADO DE EMERGENCIA	Muy Alta	PRESTACIONES	Acumulado Anual	PROG.	0.00	3.00	9.00	3.00	3.00	7.00	25.00	96.00	0.00	0.00	0.00	0.00	0.00	0.00	0.00
					EJEC.	0.00	3.00	9.00	3.00	3.00	6.00	24.00	0.00	0.00	0.00	0.00	0.00	0.00	0.00
AOI00149000085 - EJECUTAR ACTIVIDADES TÉCNICO ADMINISTRATIVAS	Muy Alta	ACCION	Acumulado Anual	PROG.	1.00	1.00	1.00	1.00	1.00	1.00	6.00	100.00	7,991.83	11,618.39	32,896.81	12,980.92	12,849.35	12,858.49	91,195.79
					EJEC.	1.00	1.00	1.00	1.00	1.00	1.00	6.00	7,991.83	11,618.39	32,896.81	12,980.92	12,849.35	12,858.49	91,195.79
AOI00149000092 - CAPACITACIÓN Y PERFECCIONAMIENTO	Muy Alta	PERSONA CAPACITADA	Acumulado Anual	PROG.	0.00	0.00	0.00	0.00	1.00	0.00	1.00	0.00	3,041.40	2,641.40	2,641.40	1,675.80	0.00	0.00	10,000.00
					EJEC.	0.00	0.00	0.00	0.00	0.00	0.00	0.00	0.00	0.00	0.00	0.00	0.00	0.00	0.00
AOI00149002868 - APOYO ALIMENTARIO A PERSONAL DE GUARDIA Y GRUPOS EN RIESGO	Muy Alta	RACION	Acumulado Anual	PROG.	1.00	0.00	0.00	0.00	0.00	0.00	1.00	0.00	0.00	0.00	0.00	0.00	0.00	0.00	0.00
					EJEC.	0.00	0.00	0.00	0.00	0.00	0.00	0.00	0.00	0.00	0.00	0.00	0.00	0.00	0.00
AOI00149001973 - GESTIÓN DE TESORERÍA - REGISTRO Y CONTROL FINANCIERO	Alta	ACTA	Acumulado Anual	PROG.	1.00	1.00	1.00	1.00	1.00	1.00	6.00	100.00	0.00	0.00	0.00	0.00	0.00	0.00	0.00
					EJEC.	1.00	1.00	1.00	1.00	1.00	1.00	6.00	0.00	0.00	0.00	0.00	0.00	0.00	0.00
AOI00149002365 - REGISTRO DIARIO DE GENERACIÓN DE RESIDUOS SÓLIDOS DE LOS ESTABLECIMIENTOS DE SALUD	Muy Alta	INFORME	Acumulado Anual	PROG.	1.00	1.00	1.00	1.00	1.00	1.00	6.00	100.00	0.00	0.00	0.00	0.00	0.00	0.00	0.00
					EJEC.	1.00	1.00	1.00	1.00	1.00	1.00	6.00	0.00	0.00	0.00	0.00	0.00	0.00	0.00
AOI00149002374 - REGISTRO DIARIO DE GENERACIÓN DE RESIDUOS SÓLIDOS DE LOS ESTABLECIMIENTOS DE SALUD	Muy Alta	INFORME	Acumulado Anual	PROG.	1.00	1.00	1.00	1.00	1.00	1.00	6.00	100.00	154.25	0.00	0.00	0.00	0.00	0.00	0.00
					EJEC.	1.00	1.00	1.00	1.00	1.00	1.00	6.00	0.00	0.00	0.00	0.00	0.00	0.00	0.00
AOI00149002376 - VIGILANCIA DE LA SALUD OCUPACIONAL	Muy Alta	INFORME	Acumulado Anual	PROG.	1.00	1.00	1.00	1.00	1.00	1.00	6.00	100.00	0.00	0.00	0.00	0.00	96.00	0.00	96.00
					EJEC.	1.00	1.00	1.00	1.00	1.00	1.00	6.00	0.00	0.00	0.00	0.00	0.00	0.00	0.00
AOI00149002828 - CIERRE DE BRECHAS DE RECURSOS HUMANOS - PRIMER NIVEL DE ATENCIÓN	Muy Alta	PERSONA	Acumulado Anual	PROG.	1.00	0.00	0.00	0.00	0.00	0.00	1.00	0.00	0.00	0.00	0.00	0.00	0.00	0.00	0.00
					EJEC.	0.00	0.00	0.00	0.00	0.00	0.00	0.00	0.00	0.00	0.00	0.00	0.00	0.00	0.00



AOI00149003232 - ATENCIÓN BÁSICA DE SALUD PRIMER NIVEL - CAPITA	Muy Alta	EXPEDIENTE TRAMITADO	Acumulado Anual	PROG.	4,393.00	4,583.00	4,831.00	5,115.00	8,436.00	5,717.00	33,075.00	100.00	0.00	0.00	0.00	2,946.00	23,588.86	19,824.03	46,358.89
				EJEC.	4393.00	4583.00	4831.00	5115.00	8436.00	5717.00	33,075.00	0.00	0.00	0.00	0.00	0.00	0.00	2,946.00	23,588.86
AOI00149002921 - CONTROL DE CALIDAD DE LAS PRESTACIONES DIGITADAS EN LOS APLICATIVOS INFORMÁTICOS	Muy Alta	CONTROL REALIZADO	Acumulado Anual	PROG.	0.00	10.00	8.00	8.00	4.00	4.00	34.00	100.00	0.00	0.00	0.00	0.00	0.00	0.00	0.00
				EJEC.	0.00	10.00	8.00	8.00	4.00	4.00	34.00	0.00	0.00	0.00	0.00	0.00	0.00	0.00	0.00
AOI00149002951 - SEGUIMIENTO Y EVALUACIÓN DEL PLAN OPERATIVO INSTITUCIONAL	Muy Alta	INFORME	Acumulado Anual	PROG.	1.00	1.00	1.00	1.00	1.00	1.00	6.00	83.33	0.00	0.00	0.00	0.00	0.00	0.00	0.00
				EJEC.	1.00	1.00	1.00	1.00	1.00	0.00	5.00	0.00	0.00	0.00	0.00	0.00	0.00	0.00	0.00
AOI00149002959 - EJECUCIÓN DE PLANES DE MEJORA CONTINUA	Muy Alta	ACCION	Acumulado Anual	PROG.	1.00	0.00	0.00	0.00	0.00	0.00	1.00	0.00	0.00	0.00	0.00	0.00	0.00	0.00	0.00
				EJEC.	0.00	0.00	0.00	0.00	0.00	0.00	0.00	0.00	0.00	0.00	0.00	0.00	0.00	0.00	0.00
AOI00149003230 - ATENCIÓN DE PRESTACIONES DE ASIGNACIÓN POR ALIMENTACIÓN	Muy Alta	EXPEDIENTE TRAMITADO	Acumulado Anual	PROG.	0.00	0.00	0.00	0.00	0.00	0.00	S.P.	S.P.	0.00	0.00	0.00	0.00	0.00	0.00	
				EJEC.	0.00	0.00	0.00	0.00	0.00	0.00	0.00	0.00	0.00	0.00	0.00	0.00	0.00	0.00	0.00
AOI00149000086 - CAPACITACIÓN Y PERFECCIONAMIENTO	Muy Alta	PERSONA CAPACITADA	Acumulado Anual	PROG.	0.00	0.00	0.00	0.00	0.00	0.00	S.P.	S.P.	400.00	0.00	0.00	2,057.00	0.00	0.00	2,457.00
				EJEC.	0.00	0.00	0.00	0.00	0.00	0.00	0.00	400.00	0.00	0.00	2,057.00	0.00	0.00	2,457.00	
AOI00149001976 - GESTIÓN DEL CONTROL GUBERNAMENTAL - CONTROL PREVIO	Alta	ACCION DE CONTROL	Acumulado Anual	PROG.	1.00	1.00	1.00	1.00	1.00	1.00	6.00	100.00	3,186.30	3,186.30	3,186.30	3,186.30	3,186.30	3,186.30	19,117.80
				EJEC.	1.00	1.00	1.00	1.00	1.00	1.00	6.00	3,186.30	3,186.30	3,186.30	3,186.30	3,186.30	3,186.30	19,117.80	
AOI00149000118 - SUMINISTRO DE PRODUCTOS FARMACÉUTICOS Y AFINES	Muy Alta	INFORME	Acumulado Anual	PROG.	1.00	1.00	1.00	1.00	1.00	1.00	6.00	100.00	0.00	0.00	0.00	0.00	0.00	0.00	
				EJEC.	3.00	3.00	3.00	3.00	3.00	3.00	18.00	0.00	0.00	0.00	0.00	0.00	0.00	0.00	
AOI00149002335 - INSPECCIÓN SANITARIA DE AMBIENTE INTERIORE DE HUMO DE TABACO	Muy Alta	INFORME	Acumulado Anual	PROG.	0.00	0.00	0.00	1.00	0.00	0.00	1.00	0.00	5.00	0.00	0.00	0.00	0.00	0.00	5.00
				EJEC.	0.00	0.00	0.00	0.00	0.00	0.00	0.00	0.00	0.00	0.00	0.00	0.00	0.00	0.00	0.00
AOI00149002347 - REGISTRO DIARIO DE GENERACIÓN DE RESIDUOS SÓLIDOS DE LOS ESTABLECIMIENTOS DE SALUD	Muy Alta	INFORME	Acumulado Anual	PROG.	6.00	6.00	6.00	6.00	6.00	6.00	36.00	100.00	0.00	0.00	0.00	0.00	0.00	0.00	
				EJEC.	6.00	6.00	6.00	6.00	6.00	6.00	36.00	0.00	0.00	0.00	0.00	0.00	0.00	0.00	
AOI00149002361 - INSPECCIÓN SANITARIA DE ESTABLECIMIENTOS QUE EXPENDEN JUGUETES Y ÚTILES DE ESCRITORIO	Muy Alta	INFORME	Acumulado Anual	PROG.	0.00	0.00	0.00	1.00	0.00	0.00	1.00	100.00	0.00	0.00	0.00	0.00	0.00	0.00	
				EJEC.	0.00	0.00	0.00	1.00	0.00	0.00	1.00	0.00	0.00	0.00	0.00	0.00	0.00	0.00	
AOI00149002370 - INSPECCIÓN SANITARIA DE ESTABLECIMIENTOS QUE EXPENDEN JUGUETES Y ÚTILES DE ESCRITORIO	Muy Alta	INFORME	Acumulado Anual	PROG.	0.00	0.00	1.00	0.00	0.00	0.00	1.00	100.00	0.00	0.00	0.00	0.00	12.00	0.00	12.00
				EJEC.	0.00	0.00	0.00	1.00	0.00	0.00	1.00	0.00	0.00	0.00	0.00	0.00	0.00	0.00	
AOI00149002372 - INSPECCIÓN SANITARIA DE ESTABLECIMIENTOS DE EXPENDIO DE PLAGUICIDAS Y DESINFECTANTES	Muy Alta	INFORME	Acumulado Anual	PROG.	0.00	0.00	0.00	1.00	0.00	0.00	1.00	100.00	0.00	0.00	0.00	0.00	15.80	0.00	15.80
				EJEC.	0.00	0.00	0.00	1.00	0.00	0.00	1.00	0.00	0.00	0.00	0.00	0.00	0.00		
AOI00149002381 - INSPECCIÓN SANITARIA DE ESTABLECIMIENTOS DE EXPENDIO DE PLAGUICIDAS Y DESINFECTANTES	Muy Alta	INFORME	Acumulado Anual	PROG.	0.00	0.00	0.00	1.00	0.00	0.00	1.00	100.00	0.00	0.00	0.00	0.00	69.54	0.00	69.54
				EJEC.	0.00	0.00	2.00	0.00	0.00	0.00	2.00	0.00	0.00	0.00	0.00	0.00	0.00		
AOI00149003214 - ATENCIÓN BÁSICA DE SALUD PRIMER NIVEL - CAPITA	Muy Alta	EXPEDIENTE TRAMITADO	Acumulado Anual	PROG.	2,837.00	2,994.00	2,834.00	4,388.00	3,907.00	2,251.00	19,211.00	100.00	0.00	0.00	0.00	0.00	5,586.00	2,754.32	8,340.32
				EJEC.	2837.00	2994.00	2834.00	4388.00	3907.00	2251.00	19,211.00	0.00	0.00	0.00	0.00	0.00	5,586.00	2,754.32	8,340.32
AOI00149002827 - CAPACITACIÓN Y PERFECCIONAMIENTO	Muy Alta	PERSONA CAPACITADA	Acumulado Anual	PROG.	0.00	0.00	0.00	0.00	1.00	0.00	1.00	0.00	0.00	0.00	0.00	0.00	0.00	0.00	
				EJEC.	0.00	0.00	0.00	0.00	0.00	0.00	0.00	0.00	0.00	0.00	0.00	0.00	0.00		
AOI00149003223 - OTRAS ACTIVIDADES DE MEJORAMIENTO DE LA OFERTA DE LOS SERVICIOS DE SALUD	Muy Alta	ACTIVIDAD EFECTUADA	Acumulado Anual	PROG.	1.00	0.00	0.00	0.00	0.00	0.00	1.00	100.00	0.00	0.00	0.00	0.00	0.00	0.00	
				EJEC.	0.00	0.00	0.00	1.00	0.00	0.00	1.00	0.00	0.00	0.00	0.00	0.00	0.00		
AOI00149002784 - IMPLEMENTACIÓN DE ESTRATEGIAS PARA EL CUMPLIMIENTO DE LOS CONVENIOS Y ACUERDOS DE GESTIÓN	Muy Alta	ACTIVIDAD EFECTUADA	Acumulado Anual	PROG.	6.00	9.00	10.00	3.00	1.00	5.00	34.00	88.24	0.00	0.00	0.00	0.00	0.00	0.00	
				EJEC.	6.00	8.00	10.00	3.00	1.00	2.00	30.00	0.00	0.00	0.00	0.00	0.00	0.00		
AOI00149002774 - ATENCIÓN Y PROCESAMIENTO DOCUMENTARIO DE LA UNIDAD	Muy Alta	ACERVO	Acumulado Anual	PROG.	1.00	1.00	1.00	1.00	1.00	1.00	6.00	100.00	0.00	0.00	0.00	0.00	1,469.72	1,803.33	3,273.05
				EJEC.	1.00	1.00	1.00	1.00	1.00	1.00	6.00	0.00	0.00	0.00	0.00	1,469.72	1,803.33	3,273.05	
AOI00149001971 - ATENCIÓN Y PROCESAMIENTO DOCUMENTARIO DE LA UNIDAD	Alta	ACERVO	Acumulado Anual	PROG.	38.00	48.00	54.00	42.00	43.00	50.00	275.00	100.00	0.00	0.00	0.00	0.00	0.00	0.00	
				EJEC.	38.00	48.00	54.00	42.00	43.00	54.00	279.00	0.00	0.00	0.00	0.00	0.00	0.00		
AOI00149002327 - INSPECCIÓN SANITARIA DE ESTABLECIMIENTOS DE EXPENDIO DE PLAGUICIDAS Y DESINFECTANTES	Muy Alta	INFORME	Acumulado Anual	PROG.	0.00	0.00	0.00	1.00	0.00	0.00	1.00	100.00	208.08	208.08	35.37	35.37	35.37	35.37	557.64
				EJEC.	0.00	0.00	1.00	0.00	1.00	0.00	2.00	0.00	0.00	0.00	0.00	0.00	0.00		



AOI00149002344 - INSPECCIÓN SANITARIA DE AMBIENTE 100% LIBRE DE HUMO DE TABACO	Muy Alta	INFORME	Acumulado Anual	PROG.	0.00	0.00	1.00	0.00	0.00	0.00	1.00	0.00	12.55	1.01	1.01	1.01	1.00	1.00	17.58	
				EJEC.	0.00	0.00	0.00	0.00	0.00	0.00	0.00	0.00	0.00	0.00	0.00	0.00	0.00	0.00	0.00	0.00
AOI00149002657 - VIGILANCIA DE LA SALUD OCUPACIONAL	Muy Alta	INFORME	Acumulado Anual	PROG.	1.00	1.00	1.00	1.00	1.00	1.00	6.00	100.00	0.00	0.00	0.00	0.00	0.00	0.00	0.00	0.00
				EJEC.	1.00	1.00	1.00	1.00	1.00	1.00	6.00	0.00	0.00	0.00	0.00	0.00	0.00	0.00	0.00	0.00
AOI00149002772 - DISPENSACIÓN DE RECETAS EN LA UPSS DE FARMACIA	Muy Alta	ATENCIÓN	Acumulado Anual	PROG.	167.00	222.00	248.00	178.00	148.00	148.00	1,111.00	100.00	0.00	0.00	0.00	0.00	0.00	0.00	0.00	0.00
				EJEC.	167.00	222.00	248.00	178.00	148.00	148.00	1,111.00	0.00	0.00	0.00	0.00	0.00	0.00	0.00	0.00	0.00
AOI00149002835 - ATENCIÓN DEL COSTO DE PERSONAL DESTACADO	Muy Alta	PERSONA	Acumulado Anual	PROG.	2.00	2.00	2.00	2.00	2.00	2.00	12.00	100.00	5,264.76	4,464.76	4,841.58	4,841.58	4,841.58	4,841.58	29,095.84	
				EJEC.	2.00	2.00	2.00	2.00	2.00	2.00	12.00	5,264.76	4,464.76	4,841.58	4,841.58	4,841.58	4,841.58	29,095.84		
AOI00149002930 - ARTICULACIÓN Y EJECUCIÓN DE ACTIVIDADES DE PROMOCIÓN DE LA SALUD	Muy Alta	ACTIVIDAD EFECTUADA	Acumulado Anual	PROG.	1.00	0.00	0.00	0.00	0.00	0.00	1.00	100.00	0.00	0.00	0.00	0.00	0.00	0.00	0.00	
				EJEC.	0.00	0.00	1.00	0.00	0.00	0.00	1.00	0.00	0.00	0.00	0.00	0.00	0.00	0.00	0.00	0.00
AOI00149002948 - EJECUCIÓN DE PLANES DE MEJORA CONTINUA	Muy Alta	PLAN	Acumulado Anual	PROG.	1.00	0.00	0.00	0.00	0.00	0.00	1.00	0.00	0.00	0.00	0.00	0.00	0.00	0.00	0.00	
				EJEC.	0.00	0.00	0.00	0.00	0.00	0.00	0.00	0.00	0.00	0.00	0.00	0.00	0.00	0.00	0.00	0.00
AOI00149003238 - ATENCIÓN DE PRESTACIONES DE ASIGNACIÓN POR ALIMENTACIÓN	Muy Alta	EXPEDIENTE TRAMITADO	Acumulado Anual	PROG.	0.00	0.00	0.00	0.00	0.00	0.00	S.P.	S.P.	0.00	0.00	0.00	0.00	0.00	0.00	0.00	
				EJEC.	0.00	0.00	0.00	0.00	0.00	0.00	0.00	0.00	0.00	0.00	0.00	0.00	0.00	0.00	0.00	0.00
AOI00149003250 - SEGUIMIENTO Y EVALUACIÓN DEL PLAN OPERATIVO INSTITUCIONAL	Muy Alta	INFORME	Acumulado Anual	PROG.	1.00	1.00	1.00	1.00	1.00	1.00	6.00	83.33	0.00	0.00	0.00	0.00	0.00	0.00	0.00	
				EJEC.	1.00	1.00	1.00	1.00	1.00	0.00	5.00	0.00	0.00	0.00	0.00	0.00	0.00	0.00	0.00	0.00
AOI00149000087 - EJECUTAR ACTIVIDADES TÉCNICO ADMINISTRATIVAS	Muy Alta	ACCIÓN	Acumulado Anual	PROG.	1.00	1.00	1.00	1.00	1.00	1.00	6.00	100.00	2,645.98	2,245.98	2,237.04	2,245.98	2,255.11	2,255.11	13,885.20	
				EJEC.	1.00	1.00	1.00	1.00	1.00	1.00	6.00	2,645.98	2,245.98	2,237.04	2,245.98	2,255.11	2,255.11	13,885.20		
AOI00149000107 - PLANEAMIENTO INTEGRADO Y PROGRAMACIÓN - PREVISIÓN DE BIENES Y SERVICIOS	Alta	CERTIFICACION	Acumulado Anual	PROG.	2.00	46.00	52.00	142.00	156.00	120.00	518.00	100.00	0.00	0.00	0.00	2,267.14	2,274.30	2,274.30	6,815.74	
				EJEC.	2.00	46.00	52.00	142.00	156.00	162.00	560.00	0.00	0.00	0.00	2,267.14	2,274.30	2,274.30	6,815.74		
AOI00149002836 - CAPACITACIÓN Y PERFECCIONAMIENTO	Muy Alta	PERSONA CAPACITADA	Acumulado Anual	PROG.	0.00	0.00	0.00	0.00	1.00	0.00	1.00	0.00	0.00	0.00	0.00	0.00	0.00	0.00	0.00	
				EJEC.	0.00	0.00	0.00	0.00	0.00	0.00	0.00	0.00	0.00	0.00	0.00	0.00	0.00	0.00	0.00	
AOI00149003233 - OTRAS ACTIVIDADES DE MEJORAMIENTO DE LA OFERTA DE LOS SERVICIOS DE SALUD	Muy Alta	ACTIVIDAD EFECTUADA	Acumulado Anual	PROG.	1.00	0.00	0.00	0.00	0.00	0.00	1.00	0.00	0.00	0.00	0.00	0.00	0.00	0.00	0.00	
				EJEC.	0.00	0.00	0.00	0.00	0.00	0.00	0.00	0.00	0.00	0.00	0.00	0.00	0.00	0.00	0.00	
AOI00149002927 - ARTICULACIÓN Y EJECUCIÓN DE ACTIVIDADES DE PROMOCIÓN DE LA SALUD	Muy Alta	ACTIVIDAD EFECTUADA	Acumulado Anual	PROG.	1.00	0.00	0.00	0.00	0.00	0.00	1.00	100.00	0.00	0.00	0.00	0.00	0.00	0.00	0.00	
				EJEC.	0.00	0.00	1.00	0.00	0.00	0.00	1.00	0.00	0.00	0.00	0.00	0.00	0.00	0.00	0.00	
AOI00149002945 - SEGUIMIENTO Y EVALUACIÓN DEL PLAN OPERATIVO INSTITUCIONAL	Muy Alta	INFORME	Acumulado Anual	PROG.	1.00	1.00	1.00	1.00	1.00	1.00	6.00	83.33	0.00	0.00	0.00	0.00	0.00	0.00	0.00	
				EJEC.	1.00	1.00	1.00	1.00	1.00	0.00	5.00	0.00	0.00	0.00	0.00	0.00	0.00	0.00	0.00	
AOI00149002947 - ARTICULACIÓN Y EJECUCIÓN DE ACTIVIDADES DE PROMOCIÓN DE LA SALUD	Muy Alta	ACTIVIDAD EFECTUADA	Acumulado Anual	PROG.	1.00	0.00	0.00	0.00	0.00	0.00	1.00	100.00	0.00	0.00	0.00	0.00	0.00	0.00	0.00	
				EJEC.	0.00	0.00	0.00	1.00	0.00	0.00	1.00	0.00	0.00	0.00	0.00	0.00	0.00	0.00	0.00	
AOI00149002949 - EJECUCIÓN DE LAS ACTIVIDADES DEL PLAN DE SALUD LOCAL DE LA ACLAS	Muy Alta	INFORME	Acumulado Anual	PROG.	1.00	0.00	1.00	1.00	0.00	1.00	4.00	75.00	0.00	0.00	0.00	0.00	0.00	0.00	0.00	
				EJEC.	0.00	0.00	1.00	1.00	0.00	1.00	3.00	0.00	0.00	0.00	0.00	0.00	0.00	0.00	0.00	
AOI00149000099 - CONDUCCIÓN Y GESTIÓN DE LOS PROCESOS Y PROCEDIMIENTOS DEL SISTEMA ADMINISTRATIVO DE RECURSOS HUMANOS	Muy Alta	SUPERVISIÓN REALIZADA	Acumulado Anual	PROG.	150.00	150.00	308.00	162.00	257.00	180.00	1,207.00	100.00	5,914.90	5,918.03	5,852.66	5,918.03	5,927.16	5,918.03	35,448.81	
				EJEC.	150.00	150.00	308.00	162.00	257.00	223.00	1,250.00	5,914.90	5,918.03	5,852.66	5,918.03	5,927.16	5,918.03	35,448.81		
AOI00149002761 - DISPENSACIÓN DE RECETAS EN LA UPSS DE FARMACIA	Muy Alta	ATENCIÓN	Acumulado Anual	PROG.	1,258.00	829.00	1,312.00	846.00	895.00	895.00	6,035.00	100.00	0.00	0.00	0.00	0.00	0.00	0.00	0.00	
				EJEC.	1,258.00	829.00	1,312.00	846.00	895.00	895.00	6,035.00	0.00	0.00	0.00	0.00	0.00	0.00	0.00	0.00	
AOI00149002763 - DISPENSACIÓN DE RECETAS EN LA UPSS DE FARMACIA	Muy Alta	ATENCIÓN	Acumulado Anual	PROG.	1,339.00	1,757.00	1,224.00	1,490.00	1,404.00	1,490.00	8,704.00	100.00	0.00	0.00	0.00	0.00	0.00	0.00	0.00	
				EJEC.	1,339.00	1,757.00	1,224.00	1,490.00	1,404.00	1,490.00	8,704.00	0.00	0.00	0.00	0.00	0.00	0.00	0.00	0.00	
AOI00149000674 - ATENCIÓN DE LOS SERVICIOS BÁSICOS Y COMPLEMENTARIOS	Muy Alta	SERVICIOS SUPERVISADOS	Acumulado Anual	PROG.	1.00	1.00	1.00	1.00	1.00	1.00	6.00	100.00	5,265.56	4,865.56	5,047.63	5,047.63	5,047.63	5,047.63	30,321.64	
				EJEC.	1.00	1.00	1.00	1.00	1.00	1.00	6.00	5,265.56	4,865.56	5,047.63	5,047.63	5,047.63	5,047.63	30,321.64		
AOI00149003248 - FORMULACIÓN DE LA MEMORIA ANUAL DE LA RED DE SALUD	Muy Alta	DOCUMENTO TÉCNICO	Acumulado Anual	PROG.	0.00	0.00	1.00	0.00	0.00	0.00	1.00	100.00	0.00	0.00	0.00	0.00	0.00	0.00	0.00	
				EJEC.	0.00	0.00	1.00	0.00	0.00	0.00	1.00	0.00	0.00	0.00	0.00	0.00	0.00	0.00	0.00	



AOI00149000705 - CONDUCCIÓN Y SUPERVISIÓN DE LA GESTIÓN ADMINISTRATIVA Y SANITARIA DE LA RED DE SALUD	Muy Alta	SUPERVISION REALIZADA	Acumulado Anual	PROG.	6.00	5.00	8.00	4.00	4.00	4.00	31.00	100.00	2,419.60	20,163.86	221.25	3,621.25	3,400.00	3,820.00	33,645.96		
				EJEC.	6.00	5.00	8.00	4.00	4.00	5.00	32.00		2,419.60	20,163.86	221.25	3,621.25	3,400.00	3,820.00	33,645.96		
AOI00149002778 - IMPLEMENTACIÓN DE ESTRATEGIAS QUE GARANTICEN LOS DERECHOS EN SALUD DEL ASEGURADO	Muy Alta	ACTA	Acumulado Anual	PROG.	0.00	0.00	0.00	0.00	0.00	1.00	1.00	0.00	0.00	3,386.30	3,386.30	3,386.30	3,386.30	3,386.30	16,931.50		
				EJEC.	0.00	0.00	0.00	0.00	0.00	0.00	0.00	0.00	0.00	3,386.30	3,386.30	3,386.30	3,386.30	3,386.30	16,931.50		
AOI00149002330 - SERVICIO DE EMPRESA OPERADORA DE RESIDUOS SÓLIDOS (EO.RS) PARA LA RECOLECCIÓN, TRANSPORTE Y DISPOSICIÓN FINAL DE LOS RESIDUOS SÓLIDOS PELIGROSOS	Muy Alta	INFORME	Acumulado Anual	PROG.	5.00	5.00	5.00	5.00	5.00	5.00	30.00	100.00	0.00	0.00	0.00	0.00	0.00	0.00	0.00		
				EJEC.	5.00	5.00	5.00	5.00	5.00	5.00	30.00		0.00	0.00	0.00	0.00	0.00	0.00	0.00		
AOI00149002333 - INSPECCIÓN SANITARIA DE CEMENTERIOS Y SERVICIOS FUNERARIOS	Muy Alta	INFORME	Acumulado Anual	PROG.	0.00	0.00	0.00	0.00	0.00	0.00	S.P.	S.P.	9.75	0.00	0.00	0.00	0.00	0.00	9.75		
				EJEC.	0.00	0.00	0.00	0.00	0.00	0.00	0.00		0.00	0.00	0.00	0.00	0.00	0.00	0.00		
AOI00149002368 - INSPECCIÓN SANITARIA EN INOCUIDAD ALIMENTARIA	Muy Alta	INFORME	Acumulado Anual	PROG.	0.00	1.00	0.00	0.00	0.00	0.00	1.00	0.00	0.00	0.00	0.00	0.00	0.00	10.00	0.00	10.00	
				EJEC.	0.00	0.00	0.00	0.00	0.00	0.00	0.00		0.00	0.00	0.00	0.00	0.00	0.00	0.00		
AOI00149002375 - SERVICIO DE EMPRESA OPERADORA DE RESIDUOS SÓLIDOS (EO.RS) PARA LA RECOLECCIÓN, TRANSPORTE Y DISPOSICIÓN FINAL DE LOS RESIDUOS SÓLIDOS PELIGROSOS	Muy Alta	INFORME	Acumulado Anual	PROG.	1.00	1.00	1.00	1.00	1.00	1.00	6.00	100.00	11.75	0.00	0.00	0.00	0.00	0.00	0.00	11.75	
				EJEC.	1.00	1.00	1.00	1.00	1.00	1.00	6.00		0.00	0.00	0.00	0.00	0.00	0.00	0.00		
AOI00149002378 - INSPECCIÓN SANITARIA DE CEMENTERIOS Y SERVICIOS FUNERARIOS	Muy Alta	INFORME	Acumulado Anual	PROG.	0.00	0.00	0.00	0.00	0.00	0.00	S.P.	S.P.	0.00	0.00	0.00	0.00	6.00	0.00	6.00		
				EJEC.	0.00	0.00	0.00	0.00	0.00	0.00	0.00		0.00	0.00	0.00	0.00	0.00	0.00	0.00		
AOI00149002801 - CAPACITACIÓN Y PERFECCIONAMIENTO	Muy Alta	PERSONA CAPACITADA	Acumulado Anual	PROG.	0.00	0.00	0.00	0.00	1.00	0.00	1.00	0.00	0.00	0.00	0.00	0.00	0.00	0.00	0.00		
				EJEC.	0.00	0.00	0.00	0.00	0.00	0.00	0.00		0.00	0.00	0.00	0.00	0.00	0.00	0.00		
AOI00149002802 - CIERRE DE BRECHAS DE RECURSOS HUMANOS - PRIMER NIVEL DE ATENCIÓN	Muy Alta	PERSONA	Acumulado Anual	PROG.	1.00	0.00	0.00	0.00	0.00	0.00	1.00	0.00	0.00	0.00	0.00	0.00	0.00	0.00	0.00		
				EJEC.	0.00	0.00	0.00	0.00	0.00	0.00	0.00		0.00	0.00	0.00	0.00	0.00	0.00	0.00		
AOI00149002937 - SEGUIMIENTO Y EVALUACIÓN DEL PLAN OPERATIVO INSTITUCIONAL	Muy Alta	INFORME	Acumulado Anual	PROG.	1.00	1.00	1.00	1.00	0.00	0.00	4.00	100.00	0.00	0.00	0.00	0.00	0.00	0.00	0.00		
				EJEC.	1.00	1.00	1.00	1.00	0.00	0.00	4.00		0.00	0.00	0.00	0.00	0.00	0.00	0.00		
AOI00149002943 - EJECUCIÓN DE PLANES DE MEJORA CONTINUA	Muy Alta	PLAN	Acumulado Anual	PROG.	1.00	0.00	0.00	0.00	0.00	0.00	1.00	0.00	0.00	0.00	0.00	0.00	0.00	0.00	0.00		
				EJEC.	0.00	0.00	0.00	0.00	0.00	0.00	0.00		0.00	0.00	0.00	0.00	0.00	0.00	0.00		
EJECUCIÓN FÍSICA POR AEI.08.01:												80.0	EJECUCIÓN FINANCIERA POR AEI.08.01:								8,942,603.96
AEI.08.02		ESPACIOS Y MECANISMOS DE PARTICIPACIÓN CIUDADANA INCLUSIVOS EN LA GESTIÓN PÚBLICA REGIONAL																			
AOI00149002742 - PARTICIPACIÓN DE LA RED DE SALUD EN EL PROCESO DE GESTIÓN TERRITORIAL DE LA SALUD	Muy Alta	SESION	Acumulado Anual	PROG.	0.00	1.00	0.00	0.00	0.00	0.00	1.00	100.00	0.00	0.00	0.00	0.00	0.00	0.00	0.00		
				EJEC.	0.00	1.00	0.00	0.00	0.00	0.00	1.00		0.00	0.00	0.00	0.00	0.00	0.00	0.00		
EJECUCIÓN FÍSICA POR AEI.08.02:												100.0	EJECUCIÓN FINANCIERA POR AEI.08.02:								0.00
AEI.08.03		IMPLEMENTACIÓN DE LA GESTIÓN CON ENFOQUE DE PROCESOS EN EL GOBIERNO REGIONAL																			
AOI00149002738 - IMPLEMENTACIÓN DE LA GESTIÓN CON ENFOQUE DE PROCESOS EN LA RED DE SALUD.	Muy Alta	DOCUMENTO TECNICO	Acumulado Anual	PROG.	0.00	0.00	0.00	0.00	1.00	0.00	1.00	100.00	0.00	0.00	0.00	0.00	0.00	0.00	0.00		
				EJEC.	0.00	0.00	0.00	0.00	1.00	0.00	1.00		0.00	0.00	0.00	0.00	0.00	0.00	0.00		
EJECUCIÓN FÍSICA POR AEI.08.03:												100.0	EJECUCIÓN FINANCIERA POR AEI.08.03:								0.00
AEI.08.04		IMPLEMENTACIÓN DEL GOBIERNO DIGITAL DE CALIDAD EN EL GOBIERNO REGIONAL																			
AOI00149002739 - IMPLEMENTACIÓN DEL GOBIERNO DIGITAL DE CALIDAD EN LA RED DE SALUD.	Muy Alta	PROCESO IMPLEMENTADO	Acumulado Anual	PROG.	8.00	7.00	8.00	7.00	15.00	9.00	54.00	100.00	2,537.70	2,137.70	2,205.67	2,188.48	6,722.63	2,200.00	17,992.18		
				EJEC.	8.00	7.00	8.00	7.00	15.00	9.00	54.00		2,537.70	2,137.70	2,205.67	2,188.48	6,722.63	2,146.25	17,938.43		
EJECUCIÓN FÍSICA POR AEI.08.04:												100.0	EJECUCIÓN FINANCIERA POR AEI.08.04:								17,938.43
AEI.08.05		SIMPLIFICACIÓN DE PROCESOS Y PROCEDIMIENTOS ADMINISTRATIVOS OPORTUNOS EN EL GOBIERNO REGIONAL																			
AOI00149002740 - SIMPLIFICACIÓN DE PROCESOS Y PROCEDIMIENTOS ADMINISTRATIVOS OPORTUNOS EN LA RED DE SALUD.	Muy Alta	PROCESO IMPLEMENTADO	Acumulado Anual	PROG.	0.00	0.00	0.00	0.00	0.00	3.00	3.00	0.00	0.00	0.00	0.00	0.00	0.00	0.00	0.00		
				EJEC.	0.00	0.00	0.00	0.00	0.00	0.00	0.00		0.00	0.00	0.00	0.00	0.00	0.00	0.00		
EJECUCIÓN FÍSICA POR AEI.08.05:												0.0	EJECUCIÓN FINANCIERA POR AEI.08.05:								0.00
PROMEDIO DE EJECUCIÓN FÍSICA (%)																			68.0		
MEDIANA DEL AV% DEL POI																			100.00		
TOTAL DE PROGRAMACIÓN FINANCIERA																			23,543,015.06		
TOTAL DE EJECUCIÓN FINANCIERA																			19,704,842.33		
AO CON INFORMACIÓN COMPLETA																			2501		
AO CON INFORMACIÓN INCOMPLETA																			0		

(i) Forman parte del reporte solo las AO activas y con metas físicas mayores a cero en el año; asimismo, que tengan el estado "Aprobado", tanto en seguimiento como en Reprogramación.

(ii) La columna AVANCE ACUMULADO, en la fila PROG y EJEC de cada AO, mostrará valores que dependerán de su configuración en TIPO DE AGREGACIÓN: (a) si es 'Acumulado Anual' se suma los valores de enero a junio; (b) si es 'Acumulado Mensual' se toma el último valor mayor a cero del semestre; y (c) si es 'No Acumulado' solo se señala con '-'.

(iii) Los valores de la columna AVANCE % ACUMULADO dependerán de su configuración en TIPO DE AGREGACIÓN: (a) si es 'Acumulado Anual' o 'Acumulado Mensual' se calcula como (ejecución acumulada / programación acumulada)*100; y (b) si es 'No Acumulado', como el promedio de (ejecución / programación)*100 de cada mes. Mostrará 'S.I.' si falta registrar el seguimiento en algún mes.

(iv) La sigla 'S.I.' significa seguimiento incompleto. Se presenta en AO con registros de seguimiento vacío en alguno de los meses cuyo plazo ha vencido la fecha de generación del reporte. El plazo para el registro de seguimiento de cada mes es el último día del siguiente mes.

(v) La sigla 'S.P.' significa sin programación y se presenta en AO que tienen programación cero en el semestre.

(vi) Las cifras de EJECUCIÓN FÍSICA POR AEI son calculadas como el promedio del AVANCE % ACUMULADO de sus AO. Consideraciones: (a) solo tendrá un valor calculado cuando ninguna de sus AO esté en S.I.; y (b) no entra en el promedio las AO con '-' ni S.P.

(vii) La cifra de EJECUCIÓN FÍSICA TOTAL es calculado como el promedio de la EJECUCIÓN FÍSICA POR AEI.

ALERTAS IDENTIFICADAS

EN EL MES DE MARZO SE TUVO UNA REBAJA EN ACCIONES CENTRALES (9001), QUE AFECTARON A LA ACTIVIDAD AOI00149000705 EN EL CENTRO DE COSTO "DIRECCION EJECUTIVA" Y EL MONTO DE LA REBAJA FUE DE S/. 8440.00, EN LA GENERICA 21, POR LO QUE LA EJECUCION FINANCIERA DEL POI AL PRIMER SEMESTRE SERIA DE 19'696,402.33 IGUAL QUE EL SIAF MEF, CON LOS QUE SE CUMPLIO EL SEGUIMIENTO AL 100% EN LA META FINANCIERA EN LA UNIDAD EJECUTORA 408 RED DE SALUD SAN FRANCISCO.

Ultima actualización [Editar](#) [Guardar](#)



ANEXO B-10
INDICADOR DE PRODUCCIÓN FÍSICA POR PROGRAMA PRESUPUESTAL

PLIEGO: 444 GOBIERNO REGIONAL DE AYACUCHO
UNIDAD EJECUTORA: 408 RED DE SALUD DE SAN FRANCISCO



						FECHA:	ENERO - JUNIO	
PROGRAMA PRESUPUESTAL / PRODUCTO / ACTIVIDAD	UNIDAD DE MEDIDA	LINEA DE BASE		VALOR PROYECTADO PARA EL AÑO 2022	LOGRO ALCANZADO		UNIDAD ORGÁNICA RESPONSABLE	
		VALOR	AÑO		1ER SEMESTRE	2DO SEMESTRE		
0001. PROGRAMA ARTICULADO NUTRICIONAL								UNIDAD DE ATENCIÓN INTEGRAL DE SALUD - PP 001 PROGRAMA ARTICULADO NUTRICIONAL
000001. ACCIONES COMUNES								
5004424. VIGILANCIA, INVESTIGACION Y TECNOLOGIAS EN NUTRICION	INFORME	12	2018	1	0		UNIDAD DE ATENCIÓN INTEGRAL DE SALUD - PP 001 PROGRAMA ARTICULADO NUTRICIONAL	
5004425. DESARROLLO DE NORMAS Y GUIAS TECNICAS EN NUTRICION	NORMA	5	2018	2	0		UNIDAD DE ATENCIÓN INTEGRAL DE SALUD - PP 001 PROGRAMA ARTICULADO NUTRICIONAL	
5004426. MONITOREO, SUPERVISION, EVALUACION Y CONTROL DEL PROGRAMA ARTICULADO NUTRICIONAL	INFORME	18	2018	11	1		UNIDAD DE ATENCIÓN INTEGRAL DE SALUD - PP 001 PROGRAMA ARTICULADO NUTRICIONAL	
3000609. COMUNIDAD ACCEDE A AGUA PARA EL CONSUMO HUMANO								
5004428. VIGILANCIA DE LA CALIDAD DEL AGUA PARA EL CONSUMO HUMANO	CENTRO POBLADO	1,503	2018	197	1,914		UNIDAD DE SALUD AMBIENTAL - VIGILANCIA DE LA CALIDAD DEL AGUA	
5004429. DESINFECCION Y/O TRATAMIENTO DEL AGUA PARA EL CONSUMO HUMANO	CENTRO POBLADO	178	2018	7	2		UNIDAD DE SALUD AMBIENTAL - VIGILANCIA DE LA CALIDAD DEL AGUA	
3003251. FAMILIAS SALUDABLES CON CONOCIMIENTOS PARA EL CUIDADO INFANTIL, LACTANCIA MATERNA EXCLUSIVA Y LA ADECUADA ALIMENTACION Y PROTECCION DEL MENOR DE 36 MESES								
5000014. FAMILIAS CON NIÑOS MENORES DE 36 MESES DESARROLLAN PRACTICAS SALUDABLES	FAMILIA	6,377	2018	1,295	571		UNIDAD DE ATENCIÓN INTEGRAL DE SALUD - PROMOCIÓN DE LA SALUD	
5005982. CAPACITACION A ACTORES SOCIALES QUE PROMUEVEN EL CUIDADO INFANTIL, LACTANCIA MATERNA EXCLUSIVA Y LA ADECUADA ALIMENTACION	PERSONA CAPACITADA	7	2018	132	95		UNIDAD DE ATENCIÓN INTEGRAL DE SALUD - PROMOCIÓN DE LA SALUD	
3003315. ATENCION DE OTRAS ENFERMEDADES PREVALENTES								
5000031. BRINDAR ATENCION A OTRAS ENFERMEDADES PREVALENTES	CASO TRATADO	3,617	2018	165	81		UNIDAD DE ATENCIÓN INTEGRAL DE SALUD - PP 001 PROGRAMA ARTICULADO NUTRICIONAL	
3003414. ATENCION DE NIÑOS Y NIÑAS CON PARASITOSIS INTESTINAL								
5000035. ATENDER A NIÑOS Y NIÑAS CON DIAGNOSTICO DE PARASITOSIS INTESTINAL	CASO TRATADO	3,983	2018	1,571	433		UNIDAD DE ATENCIÓN INTEGRAL DE SALUD - PP 001 PROGRAMA ARTICULADO NUTRICIONAL	
0002. SALUD MATERNO NEONATAL								UNIDAD DE ATENCIÓN INTEGRAL DE SALUD - PP 002 SALUD MATERNO NEONATAL
3000001. ACCIONES COMUNES								
5004389. DESARROLLO DE NORMAS Y GUIAS TECNICAS EN SALUD MATERNO NEONATAL	NORMA	6	2018	2	0		UNIDAD DE ATENCIÓN INTEGRAL DE SALUD - PP 002 SALUD MATERNO NEONATAL	
5004430. MONITOREO, SUPERVISION, EVALUACION Y CONTROL DE LA SALUD MATERNO NEONATAL	INFORME	25	2018	2	4		UNIDAD DE ATENCIÓN INTEGRAL DE SALUD - PP 002 SALUD MATERNO NEONATAL	
3000002. POBLACION INFORMADA SOBRE SALUD SEXUAL, SALUD REPRODUCTIVA Y METODOS DE PLANIFICACION FAMILIAR								
5000059. BRINDAR INFORMACION SOBRE SALUD SEXUAL, SALUD REPRODUCTIVA Y METODOS DE PLANIFICACION FAMILIAR	PERSONA INFORMADA		2018	1,000	500		UNIDAD DE ATENCIÓN INTEGRAL DE SALUD - PP 002 SALUD MATERNO NEONATAL	
3000005. ADOLESCENTES ACCEDEN A SERVICIOS DE SALUD PARA PREVENCIÓN DEL EMBARAZO								
5000058. BRINDAR SERVICIOS DE SALUD PARA PREVENCIÓN DEL EMBARAZO A ADOLESCENTES	ADOLESCENTE	1,719	2018	1,781	611		UNIDAD DE ATENCIÓN INTEGRAL DE SALUD - PP 002 SALUD MATERNO NEONATAL	
3000879. ADOLESCENTES CON ATENCIÓN PREVENTIVA DE ANEMIA Y OTRAS DEFICIENCIAS NUTRICIONALES								
5006271. ADMINISTRAR SUPLEMENTO DE HIERRO Y ACIDO FOLICO A ADOLESCENTES	PERSONA		2018	1,781	1,926		UNIDAD DE ATENCIÓN INTEGRAL DE SALUD - PP 002 SALUD MATERNO NEONATAL	
3003172. ATENCION PRENATAL REENFOCADA								
5000037. BRINDAR ATENCION PRENATAL REENFOCADA	GESTANTE CONTROLADA	1,604	2018	1,452	1,854		UNIDAD DE ATENCIÓN INTEGRAL DE SALUD - PP 002 SALUD MATERNO NEONATAL	
3003291. POBLACION ACCEDE A METODOS DE PLANIFICACION FAMILIAR								
5000042. MEJORAMIENTO DEL ACCESO DE LA POBLACION A METODOS DE PLANIFICACION FAMILIAR	PAREJA PROTEGIDA	5,311	2018	5,407	1,754		UNIDAD DE ATENCIÓN INTEGRAL DE SALUD - PP 002 SALUD MATERNO NEONATAL	
3003292. POBLACION ACCEDE A SERVICIOS DE CONSEJERIA EN SALUD SEXUAL Y REPRODUCTIVA								
5000043. MEJORAMIENTO DEL ACCESO DE LA POBLACION A SERVICIOS DE CONSEJERIA EN SALUD SEXUAL Y REPRODUCTIVA	PERSONA ATENDIDA	27,981	2018	20,197	8,472		UNIDAD DE ATENCIÓN INTEGRAL DE SALUD - PP 002 SALUD MATERNO NEONATAL	
3003294. ATENCION DE LA GESTANTE CON COMPLICACIONES								
5000044. BRINDAR ATENCION A LA GESTANTE CON COMPLICACIONES	CASO TRATADO	966	2018	864	695		UNIDAD DE ATENCIÓN INTEGRAL DE SALUD - PP 002 SALUD MATERNO NEONATAL	
3003295. ATENCION DEL PARTO NORMAL								
5000045. BRINDAR ATENCION DE PARTO NORMAL	PARTO NORMAL	1,283	2018	1,212	501		UNIDAD DE ATENCIÓN INTEGRAL DE SALUD - PP 002 SALUD MATERNO NEONATAL	
3003297. ATENCION DEL PARTO COMPLICADO QUIRURGICO								
5000047. BRINDAR ATENCION DEL PARTO COMPLICADO QUIRURGICO	CESAREA	321	2018	240	149		UNIDAD DE ATENCIÓN INTEGRAL DE SALUD - PP 002 SALUD MATERNO NEONATAL	
3003298. ATENCION DEL PUERPERIO								
5000048. ATENDER EL PUERPERIO	PUERPERA ATENDIDA	1,594	2018	1,452	535		UNIDAD DE ATENCIÓN INTEGRAL DE SALUD - PP 002 SALUD MATERNO NEONATAL	
3003299. ATENCION DEL PUERPERIO CON COMPLICACIONES								
5000049. ATENDER EL PUERPERIO CON COMPLICACIONES	CASO TRATADO	8	2018	16	8		UNIDAD DE ATENCIÓN INTEGRAL DE SALUD - PP 002 SALUD MATERNO NEONATAL	
3003304. ACCESO AL SISTEMA DE REFERENCIA INSTITUCIONAL								
5000052. MEJORAMIENTO DEL ACCESO AL SISTEMA DE REFERENCIA INSTITUCIONAL	GESTANTE Y/O NEONATO REFERIDO	124	2018	200	165		UNIDAD DE ATENCIÓN INTEGRAL DE SALUD - PP 002 SALUD MATERNO NEONATAL	
3003305. ATENCION DEL RECIEN NACIDO NORMAL								
5000053. ATENDER AL RECIEN NACIDO NORMAL	RECIEN NACIDO ATENDIDO	1,283	2018	1,452	1,481		UNIDAD DE ATENCIÓN INTEGRAL DE SALUD - PP 002 SALUD MATERNO NEONATAL	
3003306. ATENCION DEL RECIEN NACIDO CON COMPLICACIONES								
5000054. ATENDER AL RECIEN NACIDO CON COMPLICACIONES	CASO TRATADO	27	2018	88	52		UNIDAD DE ATENCIÓN INTEGRAL DE SALUD - PP 002 SALUD MATERNO NEONATAL	
3003412. FAMILIAS SALUDABLES INFORMADAS RESPECTO DE SU SALUD SEXUAL Y REPRODUCTIVA								
5005984. PROMOCIÓN DE PRACTICAS SALUDABLES PARA EL CUIDADO DE LA SALUD SEXUAL Y REPRODUCTIVA EN FAMILIAS	FAMILIA	2,808	2018	1,039	297		UNIDAD DE ATENCIÓN INTEGRAL DE SALUD - PROMOCIÓN DE LA SALUD	
5005985. CAPACITACION A ACTORES SOCIALES QUE PROMUEVEN LA SALUD SEXUAL Y REPRODUCTIVA CON ENFASIS EN MATERNIDAD SALUDABLE	PERSONA CAPACITADA	468	2018	211	21		UNIDAD DE ATENCIÓN INTEGRAL DE SALUD - PROMOCIÓN DE LA SALUD	
0016. TBC-VIH/SIDA								UNIDAD DE ATENCIÓN INTEGRAL DE SALUD - PP 016 TBC-VIH/SIDA
3000001. ACCIONES COMUNES								
5004433. MONITOREO, SUPERVISION, EVALUACION Y CONTROL DE VIH/SIDA - TUBERCULOSIS	INFORME	18	2018	4	5		UNIDAD DE ATENCIÓN INTEGRAL DE SALUD - PP 016 TBC-VIH/SIDA	
5004434. DESARROLLO DE NORMAS Y GUIAS TECNICAS VIH/SIDA Y TUBERCULOSIS	NORMA	4	2018	2	0		UNIDAD DE ATENCIÓN INTEGRAL DE SALUD - PP 016 TBC-VIH/SIDA	
3000612. SINTOMATICOS RESPIRATORIOS CON DESPISTAJE DE TUBERCULOSIS								
5004436. DESPISTAJE DE TUBERCULOSIS EN SINTOMATICOS RESPIRATORIOS	PERSONA ATENDIDA	20,084	2018	18,800	19,675		UNIDAD DE ATENCIÓN INTEGRAL DE SALUD - PP 016 TBC-VIH/SIDA	
3000613. PERSONAS EN CONTACTO DE CASOS DE TUBERCULOSIS CON CONTROL Y TRATAMIENTO PREVENTIVO (GENERAL, INDIGENA, PRIVADA DE SU LIBERTAD)								
5004437. CONTROL Y TRATAMIENTO PREVENTIVO DE CONTACTOS DE CASOS TUBERCULOSIS (GENERAL, INDIGENA, PRIVADA DE SU LIBERTAD)	PERSONA ATENDIDA	252	2018	226	1,964		UNIDAD DE ATENCIÓN INTEGRAL DE SALUD - PP 016 TBC-VIH/SIDA	

ANEXO B-10
INDICADOR DE PRODUCCIÓN FÍSICA POR PROGRAMA PRESUPUESTAL

PLIEGO: 444 GOBIERNO REGIONAL DE AYACUCHO
UNIDAD EJECUTORA: 408 RED DE SALUD DE SAN FRANCISCO



PROGRAMA PRESUPUESTAL / PRODUCTO / ACTIVIDAD	UNIDAD DE MEDIDA	LINEA DE BASE		VALOR PROYECTADO PARA EL AÑO 2022	LOGRO ALCANZADO		UNIDAD ORGÁNICA RESPONSABLE
		VALOR	AÑO		1ER SEMESTRE	2DO SEMESTRE	
30000614. PERSONAS CON DIAGNOSTICO DE TUBERCULOSIS							
5004438. DIAGNOSTICO DE CASOS DE TUBERCULOSIS	PERSONA DIAGNOSTICADA	62	2018	40	4,856		UNIDAD DE ATENCIÓN INTEGRAL DE SALUD - PP 016 TBC-VIH/SIDA
30000616. PACIENTES CON COMORBILIDAD CON DESPISTAJE Y DIAGNOSTICO DE TUBERCULOSIS							
5004440. DESPISTAJE Y DIAGNOSTICO DE TUBERCULOSIS PARA PACIENTES CON COMORBILIDAD	PERSONA ATENDIDA		2018		53	2	UNIDAD DE ATENCIÓN INTEGRAL DE SALUD - PP 016 TBC-VIH/SIDA
30000672. PERSONA QUE ACCEDE AL ESTABLECIMIENTO DE SALUD Y RECIBE TRATAMIENTO OPORTUNO PARA TUBERCULOSIS Y SUS COMPLICACIONES							
5006272. BRINDAR TRATAMIENTO OPORTUNO PARA TUBERCULOSIS	PERSONA TRATADA	38	2018	42	1,725		UNIDAD DE ATENCIÓN INTEGRAL DE SALUD - PP 016 TBC-VIH/SIDA
30000691. SERVICIOS DE ATENCION DE TUBERCULOSIS CON MEDIDAS DE CONTROL DE INFECCIONES Y BIOSEGURIDAD EN EL PERSONAL DE SALUD							
5005157. MEDIDAS DE CONTROL DE INFECCIONES Y BIOSEGURIDAD EN LOS SERVICIOS DE ATENCION DE TUBERCULOSIS	TRABAJADOR PROTEGIDO	56	2018	452	32		UNIDAD DE ATENCIÓN INTEGRAL DE SALUD - PP 016 TBC-VIH/SIDA
30000880. POBLACION CON DIAGNOSTICO DE HEPATITIS QUE ACUDE A LOS SERVICIOS DE SALUD RECIBE ATENCION INTEGRAL							
5005158. BRINDAR ATENCION INTEGRAL A PERSONAS CON DIAGNOSTICO DE HEPATITIS B	PERSONA TRATADA	96	2018	70	7		UNIDAD DE ATENCIÓN INTEGRAL DE SALUD - PP 016 TBC-VIH/SIDA
3043952. FAMILIA CON PRACTICAS SALUDABLES PARA LA PREVENCION DE VIH/SIDA Y TUBERCULOSIS							
5000062. PROMOVER EN LAS FAMILIA PRACTICAS SALUDABLES PARA LA PREVENCION DE VIH/SIDA Y TUBERCULOSIS	FAMILIA	359	2018	1,810	292		UNIDAD DE ATENCIÓN INTEGRAL DE SALUD - PROMOCIÓN DE LA SALUD
5005987. CAPACITACION A ACTORES SOCIALES QUE PROMUEVEN PRACTICAS SALUDABLES PARA PREVENCION DE TUBERCULOSIS Y VIH/SIDA	PERSONA CAPACITADA	632	2018	213	29		UNIDAD DE ATENCIÓN INTEGRAL DE SALUD - PROMOCIÓN DE LA SALUD
3043959. ADULTOS Y JOVENES RECIBEN CONSEJERIA Y TAMIZAJE PARA INFECCIONES DE TRANSMISION SEXUAL Y VIH/SIDA							
5000069. ENTREGAR A ADULTOS Y JOVENES VARONES CONSEJERIA Y TAMIZAJE PARA ITS Y VIH/SIDA	PERSONA TAMIZADA	2,701	2018	5,493	3,522		UNIDAD DE ATENCIÓN INTEGRAL DE SALUD - PP 016 TBC-VIH/SIDA
3043961. POBLACION DE ALTO RIESGO RECIBE INFORMACION Y ATENCION PREVENTIVA							
5000070. BRINDAR INFORMACION Y ATENCION PREVENTIVA A POBLACION DE ALTO RIESGO	PERSONA TAMIZADA	214	2018	282	231		UNIDAD DE ATENCIÓN INTEGRAL DE SALUD - PP 016 TBC-VIH/SIDA
3043969. PERSONAS DIAGNOSTICADAS CON VIH/SIDA QUE ACUDEN A LOS SERVICIOS Y RECIBEN ATENCION INTEGRAL							
5000079. BRINDAR ATENCION INTEGRAL A PERSONAS CON DIAGNOSTICO DE VIH QUE ACUDEN A LOS SERVICIOS	PERSONA ATENDIDA		2018		59	47	UNIDAD DE ATENCIÓN INTEGRAL DE SALUD - PP 016 TBC-VIH/SIDA
3043971. MUJERES GESTANTES REACTIVAS A SIFILIS Y SUS CONTACTOS Y RECIBEN NACIDOS EXPUESTOS RECIBEN TRATAMIENTO OPORTUNO							
5000081. BRINDAR TRATAMIENTO OPORTUNO A MUJERES GESTANTES REACTIVAS A SIFILIS Y SUS CONTACTOS Y RECIBEN NACIDOS EXPUESTOS	GESTANTE ATENDIDA		2018		81	69	UNIDAD DE ATENCIÓN INTEGRAL DE SALUD - PP 016 TBC-VIH/SIDA

0017. ENFERMEADES METAXENICAS Y ZOONOSIS UNIDAD DE ATENCIÓN INTEGRAL DE SALUD - PP 017 ENFERMEADES METAXENICAS Y ZOONOSIS

3000001. ACCIONES COMUNES							
5000085. MONITOREO, SUPERVISION, EVALUACION Y CONTROL METAXENICAS Y ZOONOSIS	INFORME	18	2018	6	48		UNIDAD DE ATENCIÓN INTEGRAL DE SALUD - PP 017 ENFERMEADES METAXENICAS Y ZOONOSIS
5004451. DESARROLLO DE NORMAS Y GUIAS TECNICAS EN METAXENICAS Y ZOONOSIS	NORMA	4	2018	2	1		UNIDAD DE ATENCIÓN INTEGRAL DE SALUD - PP 017 ENFERMEADES METAXENICAS Y ZOONOSIS
3043977. FAMILIA CON PRACTICAS SALUDABLES PARA LA PREVENCION DE ENFERMEADES METAXENICAS Y ZOONOTICAS							
5000087. PROMOCION DE PRACTICAS SALUDABLES PARA LA PREVENCION DE ENFERMEADES METAXENICAS Y ZOONOTICAS EN FAMILIAS DE ZONAS RURALES	FAMILIA	3,537	2018	23,062	875		UNIDAD DE ATENCIÓN INTEGRAL DE SALUD - PROMOCIÓN DE LA SALUD
3043980. POBLADORES DE AREAS CON RIESGO DE TRANSMISION INFORMADA CONOCE LOS MECANISMOS DE TRANSMISION DE ENFERMEADES METAXENICAS Y ZOONOTICAS							
5000090. INFORMACION DE LOS MECANISMOS DE TRANSMISION DE ENFERMEADES METAXENICAS Y ZOONOTICAS EN POBLADORES DE AREAS CON RIESGO	PERSONA CAPACITADA	42,165	2018	44,704	23,866		UNIDAD DE ATENCIÓN INTEGRAL DE SALUD - PP 017 ENFERMEADES METAXENICAS Y ZOONOSIS
3043981. VIVIENDAS PROTEGIDAS DE LOS PRINCIPALES CONDICIONANTES DEL RIESGO EN LAS AREAS DE ALTO Y MUY ALTO RIESGO DE ENFERMEADES METAXENICAS Y ZOONOSIS							
5000091. INTERVENCIONES EN VIVIENDAS PROTEGIDAS DE LOS PRINCIPALES CONDICIONANTES DEL RIESGO EN LAS AREAS DE ALTO Y MUY ALTO RIESGO	VIVIENDAS	203,756	2018	52,244	52,001		UNIDAD DE ATENCIÓN INTEGRAL DE SALUD - PP 017 ENFERMEADES METAXENICAS Y ZOONOSIS
3043982. VACUNACION DE ANIMALES DOMESTICOS							
5000092. VACUNAR A ANIMALES DOMESTICOS	ANIMAL VACUNADO	9,655	2018	10,176	3		UNIDAD DE ATENCIÓN INTEGRAL DE SALUD - PP 017 ENFERMEADES METAXENICAS Y ZOONOSIS
3043983. DIAGNOSTICO Y TRATAMIENTO DE ENFERMEADES METAXENICAS							
5000093. EVALUACION, DIAGNOSTICO Y TRATAMIENTO DE ENFERMEADES METAXENICAS	PERSONA TRATADA	41,837	2018	40,778	8,923		UNIDAD DE ATENCIÓN INTEGRAL DE SALUD - PP 017 ENFERMEADES METAXENICAS Y ZOONOSIS
3043984. DIAGNOSTICO Y TRATAMIENTO DE CASOS DE ENFERMEADES ZOONOTICAS							
5000094. EVALUACION, DIAGNOSTICO Y TRATAMIENTO DE CASOS DE ENFERMEADES ZOONOTICAS	PERSONA TRATADA	1,115	2018	1,205	446		UNIDAD DE ATENCIÓN INTEGRAL DE SALUD - PP 017 ENFERMEADES METAXENICAS Y ZOONOSIS

0018. ENFERMEADES NO TRANSMISIBLES UNIDAD DE ATENCIÓN INTEGRAL DE SALUD - PP 018 ENFERMEADES NO TRANSMISIBLES

3000001. ACCIONES COMUNES							
5004452. MONITOREO, SUPERVISION, EVALUACION Y CONTROL DE ENFERMEADES NO TRANSMISIBLES	INFORME	18	2018	8	10		UNIDAD DE ATENCIÓN INTEGRAL DE SALUD - PP 018 ENFERMEADES NO TRANSMISIBLES
5004453. DESARROLLO DE NORMAS Y GUIAS TECNICAS EN ENFERMEADES NO TRANSMISIBLES	NORMA	1	2018	2	2		UNIDAD DE ATENCIÓN INTEGRAL DE SALUD - PP 018 ENFERMEADES NO TRANSMISIBLES
3000011. TAMIZAJE Y DIAGNOSTICO DE PACIENTES CON CATARATAS							
5000109. EVALUACION DE TAMIZAJE Y DIAGNOSTICO DE PACIENTES CON CATARATAS	PERSONA TAMIZADA	2,603	2018	1,265	150		UNIDAD DE ATENCIÓN INTEGRAL DE SALUD - PP 018 ENFERMEADES NO TRANSMISIBLES
3000013. TAMIZAJE Y DIAGNOSTICO DE PACIENTES CON ERRORES REFRACTIVOS							
5000111. EXAMENES DE TAMIZAJE Y DIAGNOSTICO DE PERSONAS CON ERRORES REFRACTIVOS	PERSONA TAMIZADA	10,580	2018	2,641	1,145		UNIDAD DE ATENCIÓN INTEGRAL DE SALUD - PP 018 ENFERMEADES NO TRANSMISIBLES
3000014. TRATAMIENTO Y CONTROL DE PACIENTES CON ERRORES REFRACTIVOS							
5000112. BRINDAR TRATAMIENTO A PACIENTES CON DIAGNOSTICO DE ERRORES REFRACTIVOS	PERSONA TRATADA	260	2018	320	0		UNIDAD DE ATENCIÓN INTEGRAL DE SALUD - PP 018 ENFERMEADES NO TRANSMISIBLES
3000015. VALORACION CLINICA Y TAMIZAJE LABORATORIAL DE ENFERMEADES CRONICAS NO TRANSMISIBLES							
5000113. EVALUACION CLINICA Y TAMIZAJE LABORATORIAL DE PERSONAS CON RIESGO DE PADECER ENFERMEADES CRONICAS NO TRANSMISIBLES	PERSONA TAMIZADA	8,297	2018	9,194	4,533		UNIDAD DE ATENCIÓN INTEGRAL DE SALUD - PP 018 ENFERMEADES NO TRANSMISIBLES
3000016. TRATAMIENTO Y CONTROL DE PERSONAS CON HIPERTENSION ARTERIAL							
5000114. BRINDAR TRATAMIENTO A PERSONAS CON DIAGNOSTICO DE HIPERTENSION ARTERIAL	PERSONA TRATADA	581	2018	140	209		UNIDAD DE ATENCIÓN INTEGRAL DE SALUD - PP 018 ENFERMEADES NO TRANSMISIBLES
3000017. TRATAMIENTO Y CONTROL DE PERSONAS CON DIABETES							
5000115. BRINDAR TRATAMIENTO A PERSONAS CON DIAGNOSTICO DE DIABETES MELLITUS	PERSONA TRATADA	492	2018	110	1,097		UNIDAD DE ATENCIÓN INTEGRAL DE SALUD - PP 018 ENFERMEADES NO TRANSMISIBLES
3000680. ATENCION ESTOMATOLOGICA PREVENTIVA							
5006275. ATENCION ESTOMATOLOGICA PREVENTIVA BASICA	PERSONA ATENDIDA		2018		2,703	9,990	UNIDAD DE ATENCIÓN INTEGRAL DE SALUD - PP 018 ENFERMEADES NO TRANSMISIBLES
3000681. ATENCION ESTOMATOLOGICA RECUPERATIVA							
5006276. ATENCION ESTOMATOLOGICA RECUPERATIVA BASICA	PERSONA TRATADA		2018		5,064	2,006	UNIDAD DE ATENCIÓN INTEGRAL DE SALUD - PP 018 ENFERMEADES NO TRANSMISIBLES
3000682. ATENCION ESTOMATOLOGICA ESPECIALIZADA							
5000106. ATENCION ESTOMATOLOGICA ESPECIALIZADA BASICA	PERSONA TRATADA	102	2018	34	2		UNIDAD DE ATENCIÓN INTEGRAL DE SALUD - PP 018 ENFERMEADES NO TRANSMISIBLES

ANEXO B-10
INDICADOR DE PRODUCCIÓN FÍSICA POR PROGRAMA PRESUPUESTAL

PLIEGO: 444 GOBIERNO REGIONAL DE AYACUCHO
UNIDAD EJECUTORA: 408 RED DE SALUD DE SAN FRANCISCO



PROGRAMA PRESUPUESTAL / PRODUCTO / ACTIVIDAD	UNIDAD DE MEDIDA	LINEA DE BASE		VALOR PROYECTADO PARA EL AÑO 2022	LOGRO ALCANZADO		UNIDAD ORGÁNICA RESPONSABLE
		VALOR	AÑO		1ER SEMESTRE	2DO SEMESTRE	
30000813. TAMIZAJE Y DIAGNOSTICO DE PERSONAS CON GLAUCOMA							
5005993. EVALUACION DE TAMIZAJE Y DIAGNOSTICO DE PERSONAS CON GLAUCOMA	PERSONA TAMIZADA		2018	2	0		UNIDAD DE ATENCIÓN INTEGRAL DE SALUD - PP 018 ENFERMEADES NO TRANSMISIBLES
30000814. TRATAMIENTO Y CONTROL DE PERSONAS CON GLAUCOMA							
5005994. BRINDAR TRATAMIENTO A PERSONAS CON DIAGNOSTICO DE GLAUCOMA	PERSONA TRATADA		2018	1	0		UNIDAD DE ATENCIÓN INTEGRAL DE SALUD - PP 018 ENFERMEADES NO TRANSMISIBLES
30000865. DETECCION - DIAGNOSTICO - TRATAMIENTO Y CONTROL DE PERSONAS CON RETINOPATIA DIABETICA							
5006230. EVALUACION PARA DETECCION Y DIAGNOSTICO DE PERSONAS CON DIABETES MELLITUS CON RIESGO DE RETINOPATIA DIABETICA	PERSONA TAMIZADA		2018	6	0		UNIDAD DE ATENCIÓN INTEGRAL DE SALUD - PP 018 ENFERMEADES NO TRANSMISIBLES
3043988. FAMILIA EN ZONAS DE RIESGO INFORMADA QUE REALIZAN PRACTICAS HIGIENICAS SANITARIAS PARA PREVENIR LAS ENFERMEADES NO TRANSMISIBLES (MENTAL, BUCAL, OCULAR, METALES PESADOS, HIPERTENSION ARTERIAL Y DIABETES MELLITUS)							
5005995. PROMOCION DE PRACTICAS HIGIENICAS SANITARIAS EN FAMILIAS EN ZONAS DE RIESGO PARA PREVENIR LAS ENFERMEADES NO TRANSMISIBLES	FAMILIA	2,981	2018	1,039	203		UNIDAD DE ATENCIÓN INTEGRAL DE SALUD - PROMOCIÓN DE LA SALUD
5005996. CAPACITACION A ACTORES SOCIALES PARA LA PROMOCION DE PRACTICAS Y ENTORNOS SALUDABLES PARA PREVENIR FACTORES DE RIESGO	PERSONA CAPACITADA	6	2018	70	20		UNIDAD DE ATENCIÓN INTEGRAL DE SALUD - PROMOCIÓN DE LA SALUD
3043997. TAMIZAJE Y TRATAMIENTO DE PACIENTES AFECTADOS POR METALES PESADOS							
5000103. EXAMENES DE TAMIZAJE Y TRATAMIENTO DE PERSONAS AFECTADAS POR INTOXICACION DE METALES PESADOS	PERSONA TRATADA	1,663	2018	205	0		UNIDAD DE ATENCIÓN INTEGRAL DE SALUD - PP 018 ENFERMEADES NO TRANSMISIBLES
0024. PREVENCION Y CONTROL DEL CANCER							
							UNIDAD DE ATENCIÓN INTEGRAL DE SALUD - PP 024 PREVENCION Y CONTROL DEL CÁNCER
3000001. ACCIONES COMUNES							
5004441. MONITOREO, SUPERVISION, EVALUACION Y CONTROL DE PREVENCION Y CONTROL DEL CANCER	INFORME	18	2018	6	3		UNIDAD DE ATENCIÓN INTEGRAL DE SALUD - PP 024 PREVENCION Y CONTROL DEL CÁNCER
5004442. DESARROLLO DE NORMAS Y GUIAS TECNICAS EN PREVENCION Y CONTROL DEL CANCER	NORMA	3	2018	2	0		UNIDAD DE ATENCIÓN INTEGRAL DE SALUD - PP 024 PREVENCION Y CONTROL DEL CÁNCER
3000004. MUJER TAMIZADA EN CANCER DE CUELLO UTERINO							
5006002. TAMIZAJE CON PAPANICOLAOU PARA DETECCION DE CANCER DE CUELLO UTERINO	PERSONA TAMIZADA	708	2018	2,842	1,197		UNIDAD DE ATENCIÓN INTEGRAL DE SALUD - PP 024 PREVENCION Y CONTROL DEL CÁNCER
5006003. TAMIZAJE CON INSPECCION VISUAL CON ACIDO ACETICO PARA DETECCION DE CANCER DE CUELLO UTERINO	PERSONA TAMIZADA	880	2018	1,621	195		UNIDAD DE ATENCIÓN INTEGRAL DE SALUD - PP 024 PREVENCION Y CONTROL DEL CÁNCER
3000361. FAMILIAS SALUDABLES CON CONOCIMIENTO DE LA PREVENCION DEL CANCER DE CUELLO UTERINO, MAMA, ESTOMAGO, PROSTATA, PULMON COLON, RECTO, HIGADO, LEUCEMIA, LINFOMA, PIEL Y OTROS							
5005998. CAPACITACION A ACTORES SOCIALES PARA LA PROMOCION DE PRACTICAS Y ENTORNOS SALUDABLES PARA LA PREVENCION DEL CANCER	FAMILIA	22	2018	578	133		UNIDAD DE ATENCIÓN INTEGRAL DE SALUD - PROMOCIÓN DE LA SALUD
3000683. NIÑA PROTEGIDA CON VACUNA VPH							
5005137. PROTEGER A LA NIÑA CON APLICACION DE VACUNA VPH	NIÑA PROTEGIDA	773	2018	592	266		UNIDAD DE ATENCIÓN INTEGRAL DE SALUD - PP 024 PREVENCION Y CONTROL DEL CÁNCER
3000815. PERSONA CON CONSEJERIA PARA LA PREVENCION Y CONTROL DEL CANCER							
5006000. CONSEJERIA PREVENTIVA EN FACTORES DE RIESGO PARA EL CANCER	PERSONA INFORMADA	3,500	2018	4,231	2,455		UNIDAD DE ATENCIÓN INTEGRAL DE SALUD - PP 024 PREVENCION Y CONTROL DEL CÁNCER
3000816. MUJER TAMIZADA EN CANCER DE MAMA							
5006005. TAMIZAJE EN MUJER CON EXAMEN CLINICO DE MAMA PARA DETECCION DE CANCER DE MAMA	PERSONA TAMIZADA	1,124	2018	1,542	934		UNIDAD DE ATENCIÓN INTEGRAL DE SALUD - PP 024 PREVENCION Y CONTROL DEL CÁNCER
3000817. PERSONA TAMIZADA PARA DETECCION DE OTROS CANCERES PREVALENTES							
5006007. TAMIZAJE PARA DETECCION DE CANCER DE COLON Y RECTO	PERSONA TAMIZADA	240	2018	622	72		UNIDAD DE ATENCIÓN INTEGRAL DE SALUD - PP 024 PREVENCION Y CONTROL DEL CÁNCER
5006008. TAMIZAJE PARA DETECCION DE CANCER DE PROSTATA	PERSONA TAMIZADA	170	2018	588	345		UNIDAD DE ATENCIÓN INTEGRAL DE SALUD - PP 024 PREVENCION Y CONTROL DEL CÁNCER
3000818. PERSONA ATENDIDA CON LESIONES PREMALIGNAS DE CUELLO UTERINO							
5006010. ATENCION DE LA PACIENTE CON LESIONES PREMALIGNAS DE CUELLO UTERINO CON ABLACION	PERSONA ATENDIDA	64	2018	68	0		UNIDAD DE ATENCIÓN INTEGRAL DE SALUD - PP 024 PREVENCION Y CONTROL DEL CÁNCER
0068. REDUCCION DE VULNERABILIDAD Y ATENCION DE EMERGENCIAS POR DESASTRES							
							UNIDAD DE ATENCIÓN INTEGRAL DE SALUD - PP 0068 REDUCCION DE VULNERABILIDAD Y ATENCION DE EMERGENCIAS POR DESASTRES
3000001. ACCIONES COMUNES							
5004279. MONITOREO, SUPERVISION Y EVALUACION DE PRODUCTOS Y ACTIVIDADES EN GESTION DE RIESGO DE DESASTRES	INFORME TECNICO	11	2018	4	2		UNIDAD DE ATENCIÓN INTEGRAL DE SALUD - PP 0068 REDUCCION DE VULNERABILIDAD Y ATENCION DE EMERGENCIAS POR DESASTRES
5004280. DESARROLLO DE INSTRUMENTOS ESTRATEGICOS PARA LA GESTION DEL RIESGO DE DESASTRES	INFORME TECNICO	2	2018	7	4		UNIDAD DE ATENCIÓN INTEGRAL DE SALUD - PP 0068 REDUCCION DE VULNERABILIDAD Y ATENCION DE EMERGENCIAS POR DESASTRES
5005609. ASISTENCIA TECNICA Y ACOMPAÑAMIENTO EN GESTION DEL RIESGO DE DESASTRES	INFORME TECNICO	2	2018	1	0		UNIDAD DE ATENCIÓN INTEGRAL DE SALUD - PP 0068 REDUCCION DE VULNERABILIDAD Y ATENCION DE EMERGENCIAS POR DESASTRES
3000734. CAPACIDAD INSTALADA PARA LA PREPARACION Y RESPUESTA FRENTE A EMERGENCIAS Y DESASTRES							
5005560. DESARROLLO DE SIMULACROS EN GESTION REACTIVA	REPORTE	24	2018	27	8		UNIDAD DE ATENCIÓN INTEGRAL DE SALUD - PP 0068 REDUCCION DE VULNERABILIDAD Y ATENCION DE EMERGENCIAS POR DESASTRES
5005561. IMPLEMENTACION DE BRIGADAS PARA LA ATENCION FRENTE A EMERGENCIAS Y DESASTRES	BRIGADA	1	2018	1	1		UNIDAD DE ATENCIÓN INTEGRAL DE SALUD - PP 0068 REDUCCION DE VULNERABILIDAD Y ATENCION DE EMERGENCIAS POR DESASTRES
50055610. ADMINISTRACION Y ALMACENAMIENTO DE INFRAESTRUCTURA MOVIL PARA LA ASISTENCIA FRENTE A EMERGENCIAS Y DESASTRES	INFRAESTRUCTURA MOVIL	1	2018	1	0		UNIDAD DE ATENCIÓN INTEGRAL DE SALUD - PP 0068 REDUCCION DE VULNERABILIDAD Y ATENCION DE EMERGENCIAS POR DESASTRES
50055612. DESARROLLO DE LOS CENTROS Y ESPACIOS DE MONITOREO DE EMERGENCIAS Y DESASTRES	REPORTE	2	2018	12	5		UNIDAD DE ATENCIÓN INTEGRAL DE SALUD - PP 0068 REDUCCION DE VULNERABILIDAD Y ATENCION DE EMERGENCIAS POR DESASTRES
3000737. ESTUDIOS PARA LA ESTIMACION DEL RIESGO DE DESASTRES							
5005572. DESARROLLO DE INVESTIGACION APLICADA PARA LA GESTION DEL RIESGO DE DESASTRES	INVESTIGACION		2018	1	0		UNIDAD DE ATENCIÓN INTEGRAL DE SALUD - PP 0068 REDUCCION DE VULNERABILIDAD Y ATENCION DE EMERGENCIAS POR DESASTRES
3000738. PERSONAS CON FORMACION Y CONOCIMIENTO EN GESTION DEL RIESGO DE DESASTRES Y ADAPTACION AL CAMBIO CLIMATICO							
5005580. FORMACION Y CAPACITACION EN MATERIA DE GESTION DE RIESGO DE DESASTRES Y ADAPTACION AL CAMBIO CLIMATICO	PERSONA	60	2018	30	0		UNIDAD DE ATENCIÓN INTEGRAL DE SALUD - PP 0068 REDUCCION DE VULNERABILIDAD Y ATENCION DE EMERGENCIAS POR DESASTRES
3000739. POBLACION CON PRACTICAS SEGURAS PARA LA RESILIENCIA							
5005583. ORGANIZACION Y ENTRENAMIENTO DE COMUNIDADES EN HABILIDADES FRENTE AL RIESGO DE DESASTRES	PERSONA	30	2018	30	0		UNIDAD DE ATENCIÓN INTEGRAL DE SALUD - PP 0068 REDUCCION DE VULNERABILIDAD Y ATENCION DE EMERGENCIAS POR DESASTRES
3000740. SERVICIOS PUBLICOS SEGUROS ANTE EMERGENCIAS Y DESASTRES							
5005570. DESARROLLO DE ESTUDIOS DE VULNERABILIDAD Y RIESGO EN SERVICIOS PUBLICOS	DOCUMENTO TECNICO	2	2018	2	1		UNIDAD DE ATENCIÓN INTEGRAL DE SALUD - PP 0068 REDUCCION DE VULNERABILIDAD Y ATENCION DE EMERGENCIAS POR DESASTRES
5005585. SEGURIDAD FISICO FUNCIONAL DE SERVICIOS PUBLICOS	INTERVENCION	3	2018	1	0		UNIDAD DE ATENCIÓN INTEGRAL DE SALUD - PP 0068 REDUCCION DE VULNERABILIDAD Y ATENCION DE EMERGENCIAS POR DESASTRES
0104. REDUCCION DE LA MORTALIDAD POR EMERGENCIAS Y URGENCIAS MEDICAS							
							UNIDAD DE ATENCIÓN INTEGRAL DE SALUD - PP 0104 REDUCCION DE LA MORTALIDAD POR EMERGENCIAS Y URGENCIAS MEDICAS
3000001. ACCIONES COMUNES							
5002829. DESARROLLO DE NORMAS Y GUIAS TECNICAS EN ATENCION PRE HOSPITALARIA Y EMERGENCIAS	NORMA	1	2018	1	1		UNIDAD DE ATENCIÓN INTEGRAL DE SALUD - PP 0104 REDUCCION DE LA MORTALIDAD POR EMERGENCIAS Y URGENCIAS MEDICAS
5005138. MONITOREO, SUPERVISION Y EVALUACION DEL PROGRAMA PRESUPUESTAL	INFORME	4	2018	6	1		UNIDAD DE ATENCIÓN INTEGRAL DE SALUD - PP 0104 REDUCCION DE LA MORTALIDAD POR EMERGENCIAS Y URGENCIAS MEDICAS
5005139. ASISTENCIA TECNICA Y CAPACITACION	PERSONA	30	2018	1	25		UNIDAD DE ATENCIÓN INTEGRAL DE SALUD - PP 0104 REDUCCION DE LA MORTALIDAD POR EMERGENCIAS Y URGENCIAS MEDICAS
3000686. ATENCION DE LA EMERGENCIA O URGENCIA EN ESTABLECIMIENTO DE SALUD							
5005901. ATENCION DE TRIAJE	ATENCION	1,034	2018	3,000	1,292		UNIDAD DE ATENCIÓN INTEGRAL DE SALUD - PP 0104 REDUCCION DE LA MORTALIDAD POR EMERGENCIAS Y URGENCIAS MEDICAS

ANEXO B-10
INDICADOR DE PRODUCCIÓN FÍSICA POR PROGRAMA PRESUPUESTAL

PLIEGO: 444 GOBIERNO REGIONAL DE AYACUCHO
UNIDAD EJECUTORA: 408 RED DE SALUD DE SAN FRANCISCO



PROGRAMA PRESUPUESTAL / PRODUCTO / ACTIVIDAD	UNIDAD DE MEDIDA	LINEA DE BASE		VALOR PROYECTADO PARA EL AÑO 2022	LOGRO ALCANZADO		UNIDAD ORGÁNICA RESPONSABLE
		VALOR	AÑO		1ER SEMESTRE	2DO SEMESTRE	
5005902. ATENCION DE LA EMERGENCIA Y URGENCIA BASICA	ATENCION	2,000	2018	3,000	2,387		UNIDAD DE ATENCIÓN INTEGRAL DE SALUD - PP 0104 REDUCCIÓN DE LA MORTALIDAD POR EMERGENCIAS Y URGENCIAS MÉDICAS
5005903. ATENCION DE LA EMERGENCIA Y URGENCIA ESPECIALIZADA	ATENCION		2018	600	963		UNIDAD DE ATENCIÓN INTEGRAL DE SALUD - PP 0104 REDUCCIÓN DE LA MORTALIDAD POR EMERGENCIAS Y URGENCIAS MÉDICAS
5005905. ATENCION DE LA EMERGENCIA QUIRURGICA	ATENCION		2018	350	797		UNIDAD DE ATENCIÓN INTEGRAL DE SALUD - PP 0104 REDUCCIÓN DE LA MORTALIDAD POR EMERGENCIAS Y URGENCIAS MÉDICAS
3000800. POBLACION CON PRACTICAS EFECTIVAS FRENTE A LAS EMERGENCIAS Y URGENCIAS INDIVIDUALES Y MASIVAS							
5006278. ENTRENAMIENTO DE LA POBLACIÓN EN ACCIONES DE PRIMERA RESPUESTA FRENTE A LAS EMERGENCIA Y URGENCIAS MEDICAS	PERSONA		2018	25	0		UNIDAD DE ATENCIÓN INTEGRAL DE SALUD - PP 0104 REDUCCIÓN DE LA MORTALIDAD POR EMERGENCIAS Y URGENCIAS MÉDICAS
3000801. TRANSPORTE ASISTIDO DE LA EMERGENCIA Y URGENCIA INDIVIDUAL							
5006279. SERVICIO DE TRANSPORTE ASISTIDO DE LA EMERGENCIA Y URGENCIA	ATENCION		2018	602	448		UNIDAD DE ATENCIÓN INTEGRAL DE SALUD - PP 0104 REDUCCIÓN DE LA MORTALIDAD POR EMERGENCIAS Y URGENCIAS MÉDICAS
0129. PREVENCIÓN Y MANEJO DE CONDICIONES SECUNDARIAS DE SALUD EN PERSONAS CON DISCAPACIDAD							
							UNIDAD DE ATENCIÓN INTEGRAL DE SALUD - PP 0129 PREVENCIÓN Y MANEJO DE CONDICIONES SECUNDARIAS DE SALUD EN PERS
3000001. ACCIONES COMUNES							
5005144. DESARROLLO DE NORMAS Y GUIAS TECNICAS EN DISCAPACIDAD	NORMA		2018	2	1		UNIDAD DE ATENCIÓN INTEGRAL DE SALUD - PP 0129 PREVENCIÓN Y MANEJO DE CONDICIONES SECUNDARIAS DE SALUD EN PERS
5005145. MONITOREO, SUPERVISION, EVALUACION Y CONTROL DEL PROGRAMA PRESUPUESTAL	INFORME	12	2018	6	3		UNIDAD DE ATENCIÓN INTEGRAL DE SALUD - PP 0129 PREVENCIÓN Y MANEJO DE CONDICIONES SECUNDARIAS DE SALUD EN PERS
3000689. PERSONA CON DISCAPACIDAD CERTIFICADA EN ESTABLECIMIENTOS DE SALUD							
5005153. CERTIFICACION DE DISCAPACIDAD	PERSONA ATENDIDA		2018	230	74		UNIDAD DE ATENCIÓN INTEGRAL DE SALUD - PP 0129 PREVENCIÓN Y MANEJO DE CONDICIONES SECUNDARIAS DE SALUD EN PERS
0131. CONTROL Y PREVENCIÓN EN SALUD MENTAL							
							UNIDAD DE ATENCIÓN INTEGRAL DE SALUD - PP 0131 CONTROL Y PREVENCIÓN EN SALUD MENTAL
3000001. ACCIONES COMUNES							
5005183. MONITOREO, SUPERVISION, EVALUACION Y CONTROL DEL PROGRAMA EN SALUD MENTAL	INFORME	4	2018	6	1		UNIDAD DE ATENCIÓN INTEGRAL DE SALUD - PP 0131 CONTROL Y PREVENCIÓN EN SALUD MENTAL
5005184. DESARROLLO DE NORMAS Y GUIAS TECNICAS PARA EL ABORDAJE DE TRASTORNOS MENTALES Y PROBLEMAS DE PSICOSOCIALES	NORMA	2	2018	4	0		UNIDAD DE ATENCIÓN INTEGRAL DE SALUD - PP 0131 CONTROL Y PREVENCIÓN EN SALUD MENTAL
5005185. ACOMPAÑAMIENTO CLINICO PSICOSOCIAL	ESTABLECIMIENTO DE SALUD	10	2018	4	0		UNIDAD DE ATENCIÓN INTEGRAL DE SALUD - PP 0131 CONTROL Y PREVENCIÓN EN SALUD MENTAL
3000698. PERSONAS CON TRASTORNOS MENTALES Y DE ANSIEDAD TRATADAS OPORTUNAMENTE							
5005188. TAMIZAJE DE PERSONAS CON TRASTORNOS MENTALES Y PROBLEMAS PSICOSOCIALES	PERSONA TAMIZADA	41,419	2018	10,670	49,037		UNIDAD DE ATENCIÓN INTEGRAL DE SALUD - PP 0131 CONTROL Y PREVENCIÓN EN SALUD MENTAL
3000699. POBLACION CON PROBLEMAS PSICOSOCIALES QUE RECIBEN ATENCION OPORTUNA Y DE CALIDAD							
5005189. TRATAMIENTO DE PERSONAS CON PROBLEMAS PSICOSOCIALES	PERSONA TRATADA	1,530	2018	2,310	0		UNIDAD DE ATENCIÓN INTEGRAL DE SALUD - PP 0131 CONTROL Y PREVENCIÓN EN SALUD MENTAL
5006281. TRATAMIENTO AMBULATORIO DE NIÑOS Y NIÑAS DE 0 A 17 AÑOS CON TRASTORNOS MENTALES Y DEL COMPORTAMIENTO Y/O PROBLEMA	PERSONA TRATADA		2018	575	1		UNIDAD DE ATENCIÓN INTEGRAL DE SALUD - PP 0131 CONTROL Y PREVENCIÓN EN SALUD MENTAL
3000700. PERSONAS CON TRASTORNOS AFECTIVOS Y DE ANSIEDAD TRATADAS OPORTUNAMENTE							
5005190. TRATAMIENTO AMBULATORIO DE PERSONAS CON TRASTORNOS AFECTIVOS (DEPRESION Y CONDUCTA SUICIDA) Y DE ANSIEDAD	PERSONA TRATADA	70	2018	1,419	0		UNIDAD DE ATENCIÓN INTEGRAL DE SALUD - PP 0131 CONTROL Y PREVENCIÓN EN SALUD MENTAL
5005191. TRATAMIENTO CON INTERNAMIENTO DE PERSONAS CON TRASTORNOS AFECTIVOS Y DE ANSIEDAD	PERSONA TRATADA	0	2018	50	6		UNIDAD DE ATENCIÓN INTEGRAL DE SALUD - PP 0131 CONTROL Y PREVENCIÓN EN SALUD MENTAL
3000702. PERSONAS CON TRASTORNOS Y SINDROMES PSICOTICOS TRATADAS OPORTUNAMENTE							
5005195. TRATAMIENTO AMBULATORIO DE PERSONAS CON SINDROME O TRASTORNO PSICOTICO	PERSONA TRATADA	77	2018	98	0		UNIDAD DE ATENCIÓN INTEGRAL DE SALUD - PP 0131 CONTROL Y PREVENCIÓN EN SALUD MENTAL
5005196. TRATAMIENTO CON INTERNAMIENTO DE PERSONAS CON SINDROME O TRASTORNO PSICOTICO	PERSONA TRATADA		2018	80	0		UNIDAD DE ATENCIÓN INTEGRAL DE SALUD - PP 0131 CONTROL Y PREVENCIÓN EN SALUD MENTAL
5005197. REHABILITACION PSICOSOCIAL DE PERSONAS CON SINDROME O TRASTORNO ESQUIZOFRENICO	PERSONA ATENDIDA	77	2018	12	0		UNIDAD DE ATENCIÓN INTEGRAL DE SALUD - PP 0131 CONTROL Y PREVENCIÓN EN SALUD MENTAL
3000705. POBLACION EN RIESGO QUE ACCEDEN A PROGRAMAS DE PREVENCIÓN EN SALUD MENTAL							
5005200. PREVENCIÓN FAMILIAR DE CONDUCTAS DE RIESGO EN ADOLESCENTES FAMILIAS FUERTES: AMOR Y LIMITES	PERSONA ATENDIDA	90	2018	15	0		UNIDAD DE ATENCIÓN INTEGRAL DE SALUD - PP 0131 CONTROL Y PREVENCIÓN EN SALUD MENTAL
5005201. SESIONES DE ENTRENAMIENTO EN HABILIDADES SOCIALES PARA ADOLESCENTES, JOVENES Y ADULTOS	PERSONA ATENDIDA	220	2018	58	0		UNIDAD DE ATENCIÓN INTEGRAL DE SALUD - PP 0131 CONTROL Y PREVENCIÓN EN SALUD MENTAL
5005202. SESIONES DE ENTRENAMIENTO EN HABILIDADES SOCIALES PARA NIÑAS, NIÑOS	PERSONA ATENDIDA	100	2018	48	0		UNIDAD DE ATENCIÓN INTEGRAL DE SALUD - PP 0131 CONTROL Y PREVENCIÓN EN SALUD MENTAL
3000706. FAMILIAS CON CONOCIMIENTOS DE PRACTICAS SALUDABLES PARA PREVENIR LOS TRASTORNOS MENTALES Y PROBLEMAS PSICOSOCIALES							
5006071. CAPACITACION A ACTORES SOCIALES QUE PROMUEVEN LA CONVIVENCIA SALUDABLE	PERSONA CAPACITADA	422	2018	10	10		UNIDAD DE ATENCIÓN INTEGRAL DE SALUD - PROMOCIÓN DE LA SALUD
3000881. PERSONAS CON TRASTORNOS MENTALES Y DEL COMPORTAMIENTO DEBIDO AL CONSUMO DEL ALCOHOL Y TABACO TRATADA OPORTUNAMENTE							
5005193. TRATAMIENTO CON INTERNAMIENTO DE PACIENTES CON TRASTORNO DEL COMPORTAMIENTO DEBIDO AL CONSUMO DE ALCOHOL	PERSONA TRATADA		2018	59	0		UNIDAD DE ATENCIÓN INTEGRAL DE SALUD - PP 0131 CONTROL Y PREVENCIÓN EN SALUD MENTAL
5005194. REHABILITACION PSICOSOCIAL DE PERSONAS CON TRASTORNOS DEL COMPORTAMIENTO DEBIDO AL CONSUMO DE ALCOHOL	PERSONA ATENDIDA	77	2018	20	0		UNIDAD DE ATENCIÓN INTEGRAL DE SALUD - PP 0131 CONTROL Y PREVENCIÓN EN SALUD MENTAL
5006282. TRATAMIENTO AMBULATORIO DE PERSONAS CON TRASTORNO DEL COMPORTAMIENTO DEBIDO AL CONSUMO DE ALCOHOL Y TABACO	PERSONA TRATADA		2018	114	0		UNIDAD DE ATENCIÓN INTEGRAL DE SALUD - PP 0131 CONTROL Y PREVENCIÓN EN SALUD MENTAL
1001. PRODUCTOS ESPECIFICOS PARA DESARROLLO INFANTIL TEMPRANO							
							UNIDAD DE ATENCIÓN INTEGRAL DE SALUD - PpR 1001 PRODUCTOS ESPECIFICOS PARA DESARROLLO INFANTIL TEMPRANO
3000876. ATENCION ENFERMEDADES DIARREICAS AGUDAS E INFECCIONES RESPIRATORIAS AGUDAS							
5000027. ATENDER A NIÑOS CON INFECCIONES RESPIRATORIAS AGUDAS	CASO TRATADO	5,223	2018	8,008	4,521		UNIDAD DE ATENCIÓN INTEGRAL DE SALUD - PpR 1001 PRODUCTOS ESPECIFICOS PARA DESARROLLO INFANTIL TEMPRANO
5000028. ATENDER A NIÑOS CON ENFERMEDADES DIARREICAS AGUDAS	CASO TRATADO	3,711	2018	2,853	686		UNIDAD DE ATENCIÓN INTEGRAL DE SALUD - PpR 1001 PRODUCTOS ESPECIFICOS PARA DESARROLLO INFANTIL TEMPRANO
3000877. ATENCION ENFERMEDADES DIARREICAS AGUDAS E INFECCIONES RESPIRATORIAS AGUDAS CON COMPLICACIONES							
5000030. ATENDER A NIÑOS CON DIAGNOSTICO DE ENFERMEDAD DIARREICA AGUDA COMPLICADA	CASO TRATADO	31	2018	34	2		UNIDAD DE ATENCIÓN INTEGRAL DE SALUD - PpR 1001 PRODUCTOS ESPECIFICOS PARA DESARROLLO INFANTIL TEMPRANO
3000878. NIÑOS Y NIÑAS CON ATENCION DE LA ANEMIA POR DEFICIENCIA DE HIERRO							
5006270. BRINDAR ATENCION A NIÑOS CON DIAGNOSTICO DE ANEMIA POR DEFICIENCIA DE HIERRO	PERSONA		2018	2,064	134		UNIDAD DE ATENCIÓN INTEGRAL DE SALUD - PpR 1001 PRODUCTOS ESPECIFICOS PARA DESARROLLO INFANTIL TEMPRANO
3033254. NIÑOS Y NIÑAS CON VACUNA COMPLETA							
5000017. APLICACION DE VACUNAS COMPLETAS	NIÑO PROTEGIDO	4,782	2018	7,889	2,417		UNIDAD DE ATENCIÓN INTEGRAL DE SALUD - PpR 1001 PRODUCTOS ESPECIFICOS PARA DESARROLLO INFANTIL TEMPRANO
3033255. NIÑOS Y NIÑAS CON CRED COMPLETO SEGUN EDAD							
5000018. ATENCION A NIÑOS CON CRECIMIENTO Y DESARROLLO - CRED COMPLETO PARA SU EDAD	NIÑO CONTROLADO	4,782	2018	4,584	741		UNIDAD DE ATENCIÓN INTEGRAL DE SALUD - PpR 1001 PRODUCTOS ESPECIFICOS PARA DESARROLLO INFANTIL TEMPRANO
5000019. ADMINISTRAR SUPLEMENTO DE HIERRO Y VITAMINA A	NIÑO SUPLEMENTADO	1,699	2018	2,521	2,708		UNIDAD DE ATENCIÓN INTEGRAL DE SALUD - PpR 1001 PRODUCTOS ESPECIFICOS PARA DESARROLLO INFANTIL TEMPRANO
1002. PRODUCTOS ESPECIFICOS PARA REDUCCION DE LA VIOLENCIA CONTRA LA MUJER							
							UNIDAD DE ATENCIÓN INTEGRAL DE SALUD - PpR 1002 PRODUCTOS ESPECIFICOS PARA REDUCCION DE LA VIOLENCIA CONTRA LA MUJER
3000901. MUJERES CON SERVICIOS DE DETECCIÓN, REFERENCIACION Y ATENCION INMEDIATA EN CASOS DE VIOLENCIA							UNIDAD DE ATENCIÓN INTEGRAL DE SALUD - PpR 1002 PRODUCTOS ESPECIFICOS PARA REDUCCION DE LA VIOLENCIA CONTRA LA MUJER

ANEXO B-10
INDICADOR DE PRODUCCIÓN FÍSICA POR PROGRAMA PRESUPUESTAL

PLIEGO: 444 GOBIERNO REGIONAL DE AYACUCHO
UNIDAD EJECUTORA: 408 RED DE SALUD DE SAN FRANCISCO

							FECHA:	ENERO - JUNIO
PROGRAMA PRESUPUESTAL / PRODUCTO / ACTIVIDAD	UNIDAD DE MEDIDA	LINEA DE BASE		VALOR PROYECTADO PARA EL AÑO 2022	LOGRO ALCANZADO		UNIDAD ORGÁNICA RESPONSABLE	
		VALOR	AÑO		1ER SEMESTRE	2DO SEMESTRE		
5006346. CAPACITACION Y ADOPCION DE PRACTICAS (REGISTRO EN LA HISTORIA CLINICA Y REFERENCIA) EN LA ATENCION PRIMARIA DE SALUD. P4	PERSONA	0	2018	9.216	5		UNIDAD DE ATENCIÓN INTEGRAL DE SALUD - PpR 1002 PRODUCTOS ESPECIFICOS PARA REDUCCION DE LA VIOLENCIA CONTRA LA MUJER	
9001. ACCIONES CENTRALES								
3999999. SIN PRODUCTO								
5000001. PLANEAMIENTO Y PRESUPUESTO	INFORME TECNICO	12	2018	12	13		OFICINA DE PLANIFICACIÓN, PRESUPUESTO Y DESARROLLO INSTITUCIONAL	
5000002. CONDUCCION Y ORIENTACION SUPERIOR	INFORME TECNICO	12	2018	12	32		DIRECCIÓN EJECUTIVA	
5000003. GESTION ADMINISTRATIVA	INFORME TECNICO	12	2018	12	10		OFICINA DE ADMINISTRACIÓN	
5000003. GESTION ADMINISTRATIVA	INFORME TECNICO	0	2018	12	6		OFICINA DE ADMINISTRACIÓN	
5000004. ASESORAMIENTO TECNICO Y JURIDICO	RESOLUCION		2018	360	175		UNIDAD DE ASESORIA JURÍDICA	
5000005. GESTION DE RECURSOS HUMANOS	INFORME TECNICO	12	2018	12	1		OFICINA DE ADMINISTRACIÓN	
9002. ASIGNACIONES PRESUPUESTARIAS QUE NO RESULTAN EN PRODUCTOS								
3999999. SIN PRODUCTO								
5000276. GESTION DEL PROGRAMA	INFORME TECNICO	12	2018	210	102		DIRECCIÓN DE SALUD PÚBLICA	
5000377. MEJORAMIENTO DE LA OFERTA DE LOS SERVICIOS DE SALUD	INFORME TECNICO	12	2018	12	1		HOSPITAL DE APOYO DE SIVIA	
	INFORME TECNICO	12	2018	12	0		HOSPITAL DE APOYO DE SAN FRANCISCO	
	INFORME TECNICO		2018	36	0		MICROREDES DE SALUD	
5000500. ATENCION BASICA DE SALUD	PERSONA		2018	5.016	246		OFICINA DE PLANIFICACIÓN, PRESUPUESTO Y DESARROLLO INSTITUCIONAL	
5000514. ATENCION INTEGRAL DE SALUD	INFORME TECNICO		2018	12	6		UNIDAD DE ATENCIÓN INTEGRAL DE SALUD	
5000853. GESTION, SUPERVISION Y MONITOREO DEL FINANCIAMIENTO Y DE LA CALIDAD DE PRESTACION	INFORME TECNICO		2018	12	7		UNIDAD DE ASEGURAMIENTO EN SALUD	
5001195. SERVICIOS GENERALES	INFORME TECNICO		2018	12	0		OFICINA DE ADMINISTRACIÓN	
5001285. VIGILANCIA Y CONTROL DEL MEDIO AMBIENTE	INFORME TECNICO	12	2018	12	52		UNIDAD DE SALUD AMBIENTAL	
5001569. COMERCIALIZACION DE MEDICAMENTOS E INSUMOS	INFORME TECNICO	12	2018	12	644		UNIDAD DE MEDICAMENTOS, INSUMOS Y DROGAS	
5006269. PREVENCIÓN, CONTROL, DIAGNÓSTICO Y TRATAMIENTO DE CORONAVIRUS	MANTENIMIENTO	0	2018	3	1		DIRECCIÓN DE SALUD PÚBLICA	
5006269. PREVENCIÓN, CONTROL, DIAGNÓSTICO Y TRATAMIENTO DE CORONAVIRUS	PERSONA DIAGNOSTICADA	0	2018	1	522		DIRECCIÓN DE SALUD PÚBLICA	

