UNIDAD EJECUTORA RED DE SALUD
SAN FRANCISCO
DESPSAF VRAEM

Informe de Evaluación de Implementacióndel POI 2021

Primer semestre

Unidad Ejecutora

001490 - GOB. REG. DE AYACUCHO - RED DE SALUD SAN FRANCISCO

UNIDAD EJECUTORA DE LA RED DE SALUD SAN FRANCISCO - AYACUCHO -
V°B°
RONNY R. SALCEDO CALLE
Planificación

Fecha: 05 de noviembre de 2021

1. RESUMEN EJECUTIVO

La guía de seguimiento y evaluación de políticas nacionales y planes del sinaplan, señala que la *"evaluación es un análisis objetivo, integral y sistémico de una política nacional o plan (en curso o concluido) sobre su concepción, su puesta en marcha y sus resultados. La evaluación busca determinar la pertinencia, la verificación del cumplimiento de los logros esperados y, la identificación e incorporación de las lecciones aprendidas".*

Precisa que la evaluación de implementación es un tipo de evaluación que *"analiza el cumplimiento de las acciones estratégicas y servicios a través de las intervenciones que implementan los actores que operan en el territorio. El énfasis de esta evaluación se encuentra en los medios para alcanzar los objetivos".*

En este contexto, y en el marco de la Resolución de Presidencia de Consejo Directivo N° 00048-2021/CEPLAN/PCD, que *"prorroga hasta el 05 de noviembre de 2021 el plazo para la elaboración del informe de evaluación de implementación del POI 2021, correspondiente al primer semestre, y su publicación en el Portal de Transparencia Estándar (PTE)"*; es que la Unidad Ejecutora Red de Salud de San Francisco formula el presente documento, denominado "Informe de Evaluación de Implementación del POI 2021 - Primer semestre".

Cabe señalar, que el 2021 es el segundo año con presencia del virus SARS-COV2, el cual sigue generando altos niveles de contagios y mortalidad en el Perú. La declaratoria de emergencia sanitaria en el país buscó contener la propagación del virus y evitar el colapso del sistema sanitario nacional, así se establecieron diversas medidas sanitarias y económicas que han trastocado institucionalmente las intervenciones planificadas, priorizándose la atención de la emergencia sanitaria. En este sentido, muchas de las metas físicas no se han cumplido según lo previsto, debido a las restricciones de movilidad social que limitaron el acceso a los servicios de salud en los establecimientos de salud de la jurisdicción. La evaluación al primer semestre realiza un balance de las acciones implementadas en el marco del PpR, las relacionadas a la prevención y control del COVID-19, y otras intervenciones de relevancia sanitaria, mostrando un avance físico global de 49 % en el periodo evaluado y de 40 % en el acumulado anual.

UNIDAD EJECUTORA DE LA RED DE SALUD SAN FRANCISCO - AYACUCHO - V°B° RONNY R. SALCEDO CALLE Planificación

Unidad Ejecutora Red de Salud de San Francisco
| Av. Parque 04 de octubre s/n Ayna, La Mar, Ayacucho

2. ANÁLISIS DE CUMPLIMIENTO DE LAS METAS FÍSICAS Y FINANCIERAS DE LAS ACTIVIDADES OPERATIVAS E INVERSIONES

En esta sección, se describen las principales características que acompañaron la implementación del POI al primer semestre, en concreto, las modificaciones [al POI], y la evaluación de cumplimiento de las actividades operativas e inversiones, las medidas adoptadas para el cumplimiento de metas y las medidas para la mejora continua, en función a la información registrada y procesada en el aplicativo ceplan v.01.

Es importante precisar que las actividades operativas del POI a nivel de UE esta articulada al Plan Estratégico Institucional 2020-2024 del Gobierno Regional de Ayacucho, aprobado con Resolución Ejecutiva Regional N° 208-2020-GRA/GR, documento que redefine los objetivos estratégicos institucionales y acciones estratégicas institucionales del Gore [Pliego].

Cuadro N° 1: *Articulación Estratégica del POI 2020 al PEI 2020 - 2024.*

Prioridad	Objetivos Estratégicos Institucionales (OEI)		Prioridad	Acciones Estratégicas Institucionales (AEI)		Vinculación con la PEG	Categoría Presupuestal
	Código	Descripción		Código	Descripción		
1	OEI 02.	Reducir los factores de riesgo que afectan la salud de la población	1	AEI 02.01.	Atención integral para reducir la desnutrición crónica de niñas y niños menores a 36 meses	Eje. 04 Lin. 04.01	PP 001. Programa articulado nutricional
			2	AEI 02.05.	Servicio de vigilancia de la calidad del agua oportuno para el consumo humano en el departamento	Eje. 04 Lin. 04.01	PP 001. Programa articulado nutricional
			3	AEI 02.02.	Atención integral de salud materno neonatal	Eje. 04 Lin. 04.02	PP 002. Salud materno neonatal
			6	AEI 02.07.	Atención preventiva y promocional del cáncer en la población	Eje. 04 Lin. 04.02	PP 024. Prevención y control del cáncer
			7	AEI 02.09.	Atención integral y oportuna de emergencias y urgencias para la población	Eje. 04 Lin. 04.02	PP 104. Reducción de la mortalidad por emergencias y urgencias médicas
			8	AEI 02.06.	Atención preventiva y promocional para el control de enfermedades no transmisibles en la población	Eje. 04 Lin. 04.02	PP 018. Enfermedades no transmisibles
			9	AEI 02.10.	Atención integral de salud para las personas con discapacidad	Eje. 04 Lin. 04.02	PP 129. Prevención y manejo de condiciones secundarias de salud en personas con discapacidad
			10	AEI 02.11.	Atención preventiva y control de enfermedades de salud mental en beneficio de la población	Eje. 04 Lin. 04.02	PP 051. Prevención y tratamiento del consumo de drogas PP 131. Control y prevención en salud mental
			11	AEI 02.03.	Atención integral de personas afectadas con TBC y VIH/SIDA	Eje. 04 Lin. 04.02	PP 016. Tbc-Vih/Sida
			14	AEI 02.04.	Atención de las enfermedades metaxénicas y zoonosis de manera preventiva e integral a la población con riesgo	Eje. 04 Lin. 04.02	PP 017. Enfermedades metaxénicas y zoonosis

UNIDAD EJECUTORA DE LA RED DE SALUD SAN FRANCISCO - AYACUCHO
V°B°
RONAL R. SAAVEDO CALLE
Planificación

4	OEI 03.	Reducir las brechas de desigualdad social en el departamento	2	AEI 03.02.	Atención integral en materia de salud reproductiva para las mujeres en edad fértil	Eje. 04 Lin. 04.02	PP 002. Salud materno neonatal
7	OEI 07.	Reducir la vulnerabilidad de la población ante el riesgo de desastres en el departamento	5	AEI 07.02.	Gestión del riesgo desastres preventivo en las entidades del sector salud	Eje. 03 Lin. 03.03	PP 068. Reducción de vulnerabilidad y atención de emergencias por desastres
8	OEI 08.	Mejorar la gestión institucional	1	AEI 08.01.	Fortalecimiento integral de la capacidad operativa de los órganos estructurados del Gobierno Regional	Eje. 02 Lin. 02.02	9001. Acciones centrales 9002. Asignaciones presupuestarias que no resultan en productos
			3	AEI 08.03.	Implementación de la gestión con enfoque de procesos en el Gobierno Regional	Eje. 02 Lin. 02.02	9001. Acciones centrales
			4	AEI 08.04.	Implementación del Gobierno Digital de calidad en el Gobierno Regional	Eje. 02 Lin. 02.02	9001. Acciones centrales
			5	AEI 08.05.	Simplificación de procesos y procedimientos administrativos oportunos en el Gobierno Regional	Eje. 02 Lin. 02.02	9001. Acciones centrales
			7	AEI 08.02.	Espacios y mecanismos de participación ciudadana inclusivos en la gestión pública regional	Eje. 02 Lin. 02.02	9001. Acciones centrales

(*) Prioridad consignada en el PEI 2020-2024
Fuente: Elaboración propia

2.1. MODIFICACIONES:

Descripción general de las modificaciones en el POI (Aprobado, Consistenciado y Modificado) hasta el primer semestre; específicamente se desarrolla las acciones de: i) Incorporación e inactivación de actividades operativas de los centros de costo, ii) La reprogramación de las metas físicas de actividades operativas; y iii) La reprogramación de las metas financieras de las actividades operativas del POI consistenciado y/o de aquellas incorporadas en el año fiscal, debido a modificaciones presupuestarias.

La Tabla N° 1-A muestra que el POI Modificado cuenta con 2,428 actividades operativas. El POI Consistenciado con el PIA 2021 estuvo constituido por 2,566 actividades operativas, y con una meta financiera de S/ 26'506,768 (Veintiséis millones quinientos seis mil setecientos sesenta y ocho y 00/100 soles).

Tabla N° 1-A: *Modificaciones del plan operativo según centros de costos*

CC Código	Centro de Costos	POI Modificado 3/	
		N° AO	Financiamiento
01.01	Dirección ejecutiva	7	188,390
03.01	Oficina de planificación, presupuesto y desarrollo institucional	13	260,983
03.02	Unidad de asesoría jurídica	5	51,555
04.01	Oficina de administración	3	323,141
04.01.01	Unidad de recursos humanos	16	746,769

04.01.02	Unidad de contabilidad y tesorería	10	152,595
04.01.03	Unidad de abastecimiento y servicios auxiliares	12	340,422
05.01	Dirección de salud pública	6	3,672,427
05.01.01	Unidad de atención integral de salud	48	1,385,816
05.01.02	Unidad de aseguramiento en salud	10	633,843
05.01.03	Unidad de medicamentos, insumos y drogas	9	232,210
05.01.04	Unidad de salud ambiental	15	54,029
05.02	Microred de salud san martin	278	1,807,780
05.03	Microred de salud palmapampa	277	2,966,795
05.04	Microred de salud santa rosa	265	3,050,134
05.05	Microred de salud machente	206	1,069,655
05.06	Microred de salud triboline	214	1,198,238
05.07	Microred de salud llochegua	294	3,130,672
05.08	Centro de salud mental comunitario uyarina wasi	52	1,203,119
06.01	Hospital de apoyo de sivia	318	4,984,388
06.02	Hospital de apoyo de san francisco	370	7,342,408
	Total	2,428	34,795,369

1/ Se contabiliza las AEI financiadas durante la consistencia con el PIA
2/ Sumatoria de las metas financieras anuales
Fuente: Información del aplicativo CEPLAN V.01

2.2. EVALUACIÓN DE CUMPLIMIENTO DE LAS ACTIVIDADES OPERATIVAS E INVERSIONES

a) PEI:

En la Tabla N° 2 se muestra el seguimiento financiero (en S/) y la ejecución física (promedio simple en %) de las actividades operativas del POI por objetivo estratégico institucional (OEI) y acción estratégica institucional (AEI) del plan estratégico institucional (PEI) del pliego.

Tabla N° 2: *Ejecución del POI Modificado por elementos del PEI*

Código	Descripción	Prioridad	N° de AO/inversión 1/	Seguimiento financiero 2/	Ejecución física		
					1° Semestre 3/	2° Semestre 3/	Anual 4/
OEI.02	Reducir los factores de riesgo que afectan la salud de la población	1					
AEI.02.01	Atención integral para reducir la desnutrición crónica de niñas y niños menores a 36 meses	1	264	2,435,975	51 %	25 %	38 %
AEI.02.05	Servicio de vigilancia de la calidad del agua oportuno para el consumo humano en el departamento	2	90	69,553	60 %	30 %	51 %
AEI.02.02	Atención integral de salud materno neonatal	3	311	2,306,146	55 %	31 %	43 %
AEI.02.07	Atención preventiva y promocional del cáncer en la población	6	79	204,204	54 %	33 %	42 %

AEI.02.09	Atención integral y oportuna de emergencias y urgencias médicas para la población	7	27	2,510,322	96 %	49 %	69 %
AEI.02.06	Atención preventiva y promocional para el control de enfermedades no transmisibles en la población	8	401	369,974	32 %	23 %	29 %
AEI.02.10	Atención integral de salud para personas con discapacidad	9	6	192,728	56 %	104 %	81 %
AEI.02.11	Atención preventiva y control de enfermedades de salud mental en beneficio de la población	10	244	745,120	21 %	13 %	16 %
AEI.02.03	Atención integral de personas afectadas con tbc y vih/sida	11	193	747,963	49 %	44 %	45 %
AEI.02.04	Atención de las enfermedades metaxénicas y zoonosis de manera preventiva e integral a la población con riesgo	14	328	878,472	47 %	32 %	41 %
OEI.03	Reducir las brechas de desigualdad social en el departamento	4					
AEI.03.02	Atención integral en materia de salud reproductiva para las mujeres en edad fértil	2	20	26,593	18 %	9 %	14 %
OEI.07	Reducir la vulnerabilidad de la población ante el riesgo de desastres en el departamento	7					
AEI.07.02	Gestión del riesgo de desastres preventivo en las entidades del sector salud	5	17	116,973	74 %	33 %	52 %
OEI.08	Mejorar la gestión institucional	8					
AEI.08.01	Fortalecimiento integral de la capacidad operativa de los órganos estructurados del gobierno regional	1	444	8,506,728	72 %	42 %	57 %
AEI.08.03	Implementación de la gestión con enfoque de procesos en el gobierno regional	3	1	0	S.P.	0 %	0 %
AEI.08.04	Implementación del gobierno digital de calidad en el gobierno regional	4	1	16,362	95 %	83 %	84 %
AEI.08.05	Simplificación de procesos y procedimientos administrativos oportunos en el gobierno regional	5	1	104	S.P.	0 %	0 %
AEI.08.02	Espacios y mecanismos de participación ciudadana inclusivos en la gestión pública regional	7	1	0	0 %	0 %	0 %
	Total		2,428	19,127,218			

1/ Se contabilizan AO/inversiones con meta física anual mayor a cero.
2/ Sumatoria del seguimiento financiero de AO/inversiones, durante los meses comprendidos en el periodo en evaluación.
3/ Se calcula como el promedio simple de la ejecución de las AO/inversión respecto a su meta semestral, agrupadas por AEI. Los cálculos consideran solo a las AO que cuentan con meta física en el semestre.
4/ Se calcula como el promedio simple de la ejecución de las AO/inversión respecto a su meta anual, agrupadas por AEI. Los cálculos consideran solo a las AO que cuentan con meta física anual.
Fuente: Información del aplicativo CEPLAN V.01.

UNIDAD EJECUTORA DE LA RED DE SALUD SAN FRANCISCO - AYACUCHO - V°B° RONNY R. SALCEDO CALLE Planificación

Las AEI de mejor desempeño (avance físico) en el primer semestre son: AEI.02.09 Atención integral y oportuna de emergencias y urgencias médicas para la población (96 %); AEI.08.04 Implementación del gobierno digital de calidad en el gobierno regional (95 %); mientras la de menor desempeño es: AEI.08.02Espacios y mecanismos de participación ciudadana inclusivos en la gestión pública regional (0 %).

b) FUNCIONES:

En la Tabla N° 3 se muestra el avance físico del POI Modificado en la función 20 Salud, que al primer semestre alcanza el 49 %.

Tabla N° 3: *Avance de ejecución física del POI Modificado por funciones del Estado*

Código	Descripción	N° de AO/Inversión 1/	Seguimiento financiero 2/	Ejecución Física		
				1° Semestre 3/	2° Semestre 3/	Anual 4/
20	Salud	2,428	19,127,218	49 %	31 %	40 %
	Total	2,428	19,127,218			

1/ Se contabilizan AO/inversiones con meta física anual mayor a cero
2/ Sumatoria del seguimiento financiero de AO/inversiones, durante los meses comprendidos en el periodo en evaluación
3/ Se calcula como el promedio simple de la ejecución física de las AO/inversión respecto a su meta semestral. Se considera solo a las AO que cuentan con meta física en el semestre.
4/ Se calcula como el promedio simple de la ejecución de las AO/inversión respecto a su meta anual. Se considera sólo a las AO que cuentan con meta física anual.
Fuente: Información del aplicativo CEPLAN V.01

c) CENTROS DE COSTO:

En la Tabla N° 4 se muestra el avance físico del POI Modificado por cada centro de costo [órganos y unidades orgánicas de la Red de salud].

Tabla N° 4: *Avance de la ejecución del POI Modificado por centros de costo*

Código	Centro de Costo	N° de AO/Inversión 1/	Seguimiento Financiero 2/	Ejecución Física		
				1° Semestre 3/	2° Semestre 3/	Anual 4/
01.01	Dirección ejecutiva	7	63,992	53 %	28 %	40 %
03.01	Oficina de planificación, presupuesto y desarrollo institucional	13	124,237	84 %	32 %	50 %
03.02	Unidad de asesoría jurídica	5	20,615	78 %	41 %	54 %
04.01	Oficina de administración	3	197,286	100 %	67 %	83 %
04.01.01	Unidad de recursos humanos	16	207,102	81 %	34 %	60 %
04.01.02	Unidad de contabilidad y tesorería	10	59,298	87 %	67 %	77 %
04.01.03	Unidad de abastecimiento y servicios auxiliares	12	210,781	86 %	55 %	71 %
05.01	Dirección de salud pública	6	3,659,171	93 %	70 %	86 %
05.01.01	Unidad de atención integral de salud	48	438,825	82 %	45 %	63 %
05.01.02	Unidad de aseguramiento en salud	10	126,192	98 %	52 %	78 %
05.01.03	Unidad de medicamentos, insumos y drogas	9	46,227	81 %	49 %	61 %

05.01.04	Unidad de salud ambiental	15	118,067	80 %	40 %	60 %
05.02	Microred de salud san martin	278	1,000,822	47 %	29 %	38 %
05.03	Microred de salud palmapampa	277	1,109,579	43 %	30 %	37 %
05.04	Microred de salud santa rosa	265	1,180,707	47 %	29 %	40 %
05.05	Microred de salud machente	206	470,884	58 %	32 %	43 %
05.06	Microred de salud triboline	214	556,821	49 %	31 %	39 %
05.07	Microred de salud llochegua	294	1,696,756	43 %	28 %	35 %
05.08	Centro de salud mental comunitario uyarina wasi	52	430,107	33 %	14 %	25 %
06.01	Hospital de apoyo de sivia	318	1,674,086	48 %	30 %	39 %
06.02	Hospital de apoyo de san francisco	370	5,735,662	48 %	30 %	41 %
	Total	2,428	19,127,218			

1/ Se contabilizan AO/inversiones con meta física anual mayor a cero.
2/ Sumatoria del seguimiento financiero de AO/inversiones, durante los meses comprendidos en el periodo en evaluación.
3/ Se calcula como el promedio simple de la ejecución de las AO/inversión, respecto a su meta semestral, agrupadas por CC.
4/ Se calcula como el promedio simple de la ejecución de las AO/inversión, respecto a su meta anual, agrupadas por CC.
Fuente: Información del aplicativo CEPLAN V.01

Los centros de costo con más actividades operativas en el POI Modificado son: Hospital de Apoyo de San Francisco (370 AO) y el Hospital de Apoyo de Sivia (318 AO); y los de menos actividades operativas son: Oficina de Administración (3 AO) y la Unidad de Asesoría Jurídica (5 AO).

Los centros de costo con mejor desempeño (avance físico) en el primer semestre son: 04.01Oficina de administración (100 %) y 05.01.02 Unidad de aseguramiento en salud (98 %); mientras el de menor desempeño es: 05.08 Centro de salud mental comunitario uyarina wasi (33 %).

d) PROVINCIAS:

En la Tabla N° 5 se muestra el avance físico y financiero del POI Modificado por provincia, mostrando mejor desempeño en el primer semestre la provincia de La mar (51 %), respecto a la provincia de Huanta (46 %).

UNIDAD EJECUTORA DE LA RED DE SALUD SAN FRANCISCO - AYACUCHO - V°B° RONNY R. SALCEDO CALLE Planificación

Tabla N° 5: *Avance físico y financiero de Actividades Operativas e inversiones por provincia*

Código	Descripción	N° de AO/inversión 1/	Seguimiento financiero 2/	Ejecución física		
				1° Semestre /3	2° Semestre /3	Anual /4
0504	Huanta	823	3,926,545	46 %	29 %	38 %
0505	La mar	1,605	15,200,672	51 %	31 %	41 %
	Total	2,428	19,127,218			

1/ Se contabilizan AO/inversiones con meta física anual mayor a cero.
2/ Sumatoria del seguimiento financiero de AO/inversiones, durante los meses comprendidos en el periodo en evaluación.
3/ Se calcula como el promedio simple de la ejecución de las AO/inversión, respecto a su meta semestral, agrupadas por departamento.
4/ Se calcula como el promedio simple de la ejecución de las AO/inversión, respecto a su meta anual, agrupadas por departamento.
Fuente: Información del aplicativo CEPLAN V.01

e) MEDIDAS COVID-19:

En este apartado se presenta la sala situacional del COVID-19 de la Red de Salud de San Francisco al primer semestre de 2021 [Sala 28 junio] elaborada por el área de vigilancia epidemiológica, y la ejecución de recursos según reporte del SIAF Web.

Imagen N° 1: *Sala situacional COVID-19, del 01 de enero al 28 de junio de 2021*

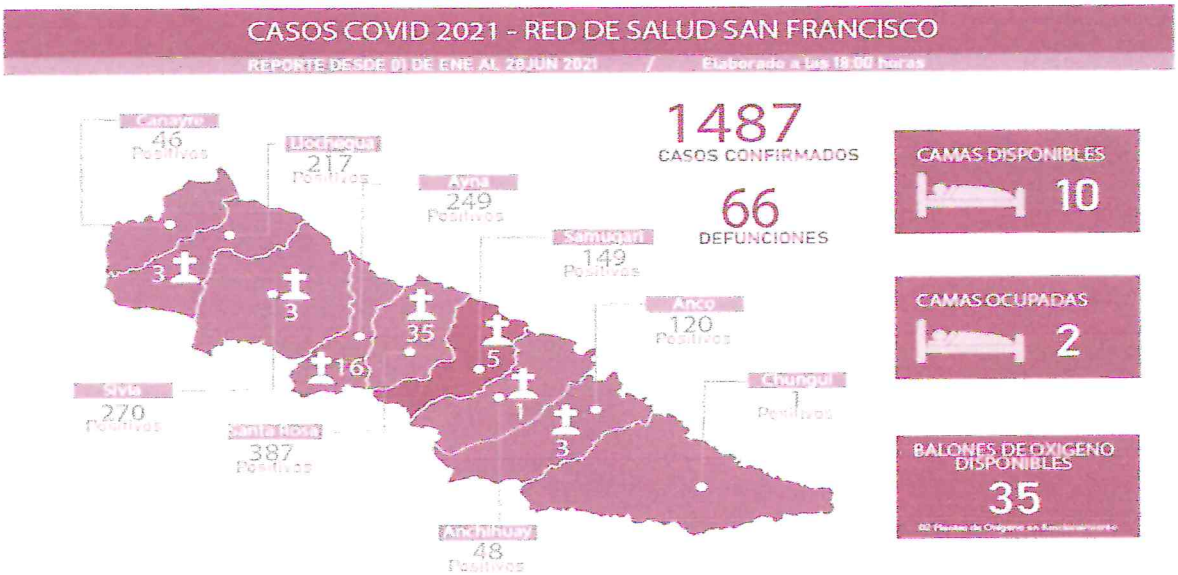

Fuente: Vigilancia Epidemiológica – Red de Salud de San Francisco

En el 2021 se han reportado 1487 casos y 66 defunciones, de los cuales 35 son de procedencia el distrito de Santa Rosa, seguido del Ayna con 16 defunciones en el 2021. Se han reportado 66 defunciones 135 % del total de defunciones del 2020, que fueron 28. El presente año muestra mayores defunciones desde el inicio de la pandemia por semana epidemiológica, así mismo una disminución significativa de los casos en todos los distritos. Existe el riesgo inminente de infecciones nuevas, más aún con la confirmación de la circulación de nuevas variantes de preocupación a nivel nacional.

Imagen N° 2: *Sala situacional COVID-19, inicios de pandemia al 28 de junio de 2021*

DISTRITO	CASOS	DEFUNCIÓN
Llochegua	937	7
Ayna	888	24
Sivia	528	9
Santa Rosa	610	38
Samugari	361	8
Canayre	155	3
Anco	177	3
Anchihuay	125	2
Chungui	7	0
TOTAL ACUMULADO	3,788	94

Fuente: Vigilancia Epidemiológica – Red de Salud de San Francisco

Ahora, si se considera la sala situacional desde el inicio de la pandemia al 28 de junio de 2021, las cifras ascenderían a 3,788 casos positivos acumulados, 94 fallecidos, 3,639 recuperados, habiendo 16,388 muestras procesadas. Los decesos por distritos, son: 7 Llochegua, 24 Ayna, 9 Sivia, 38 Santa Rosa, 8 Samugari, 3 Canayre, 3 Anco, 2 Anchihuay y 0 Chungui.

En el Cuadro 2 se muestra los recursos ejecutados en el marco de la prevención y control del COVID-19. Al primer semestre se contaba con S/ 5, 275,135.00 (Cinco millones doscientos setenta y cinco mil ciento treinta y cinco y 00/100 soles) de los cuales S/ 4, 493,248.00 (Cuatro millones cuatrocientos noventa y tres mil doscientos cuarenta y ocho y 00/100 soles) fueron devengados, lo que representa una ejecución del 85.18 %.

Cuadro N° 2: *Ejecución de recursos COVID-19*

Fuente de financiamiento	PIM	Ejecución 1/ (devengado)	Saldo	%
1. Recursos ordinarios	3,915,393	3,282,698	632,695	83.84%
2. Recursos directamente recaudados	500	0	500	0.00%
3. Recursos por operaciones oficiales de crédito	1,332,884	1,185,120	147,764	88.91%
4. Donaciones y transferencias	26,358	25,430	928	96.48%
TOTAL	5,275,135	4,493,248	781,887	85.18%

1/ A nivel devengado al 30 de junio de 2021.
Fuente: Información del aplicativo SIAF-Web

f) ANÁLISIS ADICIONAL:

La Sala situacional dengue, del 01 de enero al 28 de junio de 2021, muestra 1,051 casos positivos en la jurisdicción. En el 2020 se acumularon 1,512 casos positivos y 3 fallecidos.

Imagen N° 3: *Sala situacional Dengue del 01 de enero al 28 de junio de 2021*

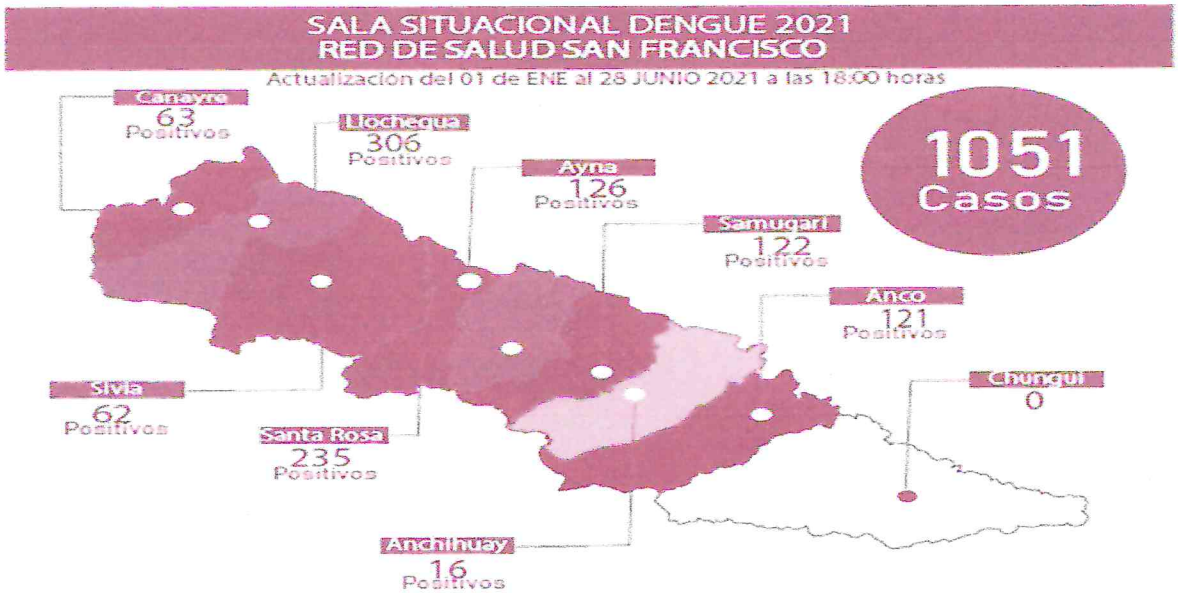

Fuente: Vigilancia Epidemiológica – Red de Salud de San Francisco

2.3. MEDIDAS ADOPTADAS PARA EL CUMPLIMIENTO DE METAS:

- Coordinación con el área de planificación, para brindar capacitación en el uso correcto del aplicativo ceplan v.1.

- Gestión de presupuesto, ante las entidades competentes, para reducir la brecha de recursos humanos.

- Documento de cumplimiento del manejo correcto del sisgedo a la oficina de administración.

- Incidencia con taller teórico - práctico a fin de que los responsables de los programas presupuestales lleven un mejor control de sus gastos.

- Envío constante de reportes de ejecución de gastos y la socialización de la misma.

- Se ha programado la capacitación en Vigilancia Epidemiológica activa y uso de formatos al Hospital de Sivia, MR. Palmapampa, Microred San Martin y Mr. Machente, con el uso de la plataforma meet, a fin de fortalecer la vigilancia en los establecimientos y mejorar el consolidado de información correspondiente a cada unidad notificante, con la participación de todos los responsables de epidemiologia de los establecimientos, jefes de establecimientos, responsables de consolidado de información y personal SERUMS ingresante.

- Programación de la asistencia técnica en vigilancia epidemiológica, presencial, en los diferentes Hospitales y Microredes.

- Programación de la capacitación en elaboración de salas situaciones en las Microredes y Hospitales con la participación de los responsables de estadística.

- Control de calidad de los reportes emitidos semanalmente por los establecimientos notificantes.

- Verificación de la elaboración de salas situacionales digitales y físicas.

- Cruce de datos de información de enfermedades sujetas a vigilancia epidemiológica con el área de estadística de la Red de Salud San Francisco, así mismo con las estrategias sanitarias.

- Sanciones administrativas ante el incumplimiento de plazos para el seguimiento y evaluación del Plan operativo institucional.

- Sensibilización a los responsables de las unidades organizacionales de la UE respecto al proceso de modernización institucional: Gestión por procesos, diseño organizacional, gobierno abierto, simplificación de procedimientos, otros.

- La Dirección de Salud Pública para el cumplimiento de metas se ha reorganizando para mejorar las actividades programadas.

- Monitoreo constante a las 04 unidades para los procesos de atención integral en salud.

- Monitoreo ante las emergencias sanitarias y desastres en el ámbito de la Red.

- Implementación de estrategias con el personal a disposición a fin de que apoyen integralmente las actividades operativas.

- Se ha remitido los reportes semanales de la base del siscovid al personal de salud para que realicen el análisis de ingreso de datos.

UNIDAD EJECUTORA DE LA RED DE SALUD SAN FRANCISCO - AYACUCHO
V°B°
RONNY R. SALCEDO CALLE
Planificación

- Se ha coordinado con el área de mantenimiento para dar solución a los problemas del equipo de cómputo del hospital san francisco para que el personal no tenga dificultades en el ingreso de la información.

- Las coordinaciones se encuentran sectorizadas, por ello el control de las actividades de vacunación son monitorizadas por cada sectorista.

- Se busca trabajar los productos según los riesgos sanitarios evaluando las actividades de promoción de la salud como indicadores a largo plazo, el cual tiene otra modalidad de evaluación.

- Capacitaciones constantes desde el ministerio de salud ante los cambios de las definiciones operacionales y los registros his minsa 2021.

- Incidencia en la habilitación de presupuesto en la genérica 2.6, es prioritario la dotación de laptops, megáfonos para poder realizar las actividades de telesalud ya que se tiene limitado algunas actividades en el contexto covid-19.

- Capacitación al personal de salud multidisciplinario para el buen registro y las modificaciones el registro his minsa 2021 - promoción de la salud.

- Incidencia en la implementación el laboratorio para los análisis microbiológicos y parasitológicos de agua.

- Se ha realizado requerimientos para la adquisición material biomédico para la atención de las gestantes y mujeres en edad fértil.

- Se ha realizado la socialización del correcto registro del HIS del programa materno neonatal y planificación familiar.

- Se ha realizado la socialización de la Vacunación Covid-19 a gestantes.

- Se ha realizado asistencia técnica a los establecimientos de salud, se supervisó el llenado de la HCPB.

- Se ha requerido, con el presupuesto de recursos ordinarios, la adquisición de pruebas rápidas por problemas de distribución y adquisición desde el nivel central.

- Se ha coordinado con los laboratorios locales con la finalidad de que se sigan procesando las muestras, se ha requerido el servicio de envío de muestras por courrier.

- Se ha emitido los memorandos en el mes de enero dando a conocer las metas físicas por establecimiento de salud.

- Se coordinará con todo el personal de salud para que registre sus actividades.

- Se realiza las coordinaciones con los laboratorios locales con la finalidad de programarse actividades en localidades con antecedente o riesgo de presentar alguna enfermedad metaxénicas, para realizar la vigilancia de Anopheles, Lutzomyas y Triatominos.

- Reforzar con el personal de salud la ubicación de los casos o lugares de posible infección para la intervención, existen casos importados.

UNIDAD EJECUTORA DE LA RED DE SALUD SAN FRANCISCO - AYACUCHO
V°B°
BONNY R. SALCEDO CALLE
Planificación

- Se visita a establecimientos de salud para la supervisión y asistencia técnica en aras de mejorar los resultados.

- Se ha emitido memorándum, en el mes de junio, para el envío de muestras de suero de gestantes para el descarte de la enfermedad de chagas.

- Se prioriza el paquete de atención estomatológica preventiva, realizando visitas domiciliarias a niños menores de 3 años y gestantes.

- Se ha sectorizado a los cirujanos dentistas para cubrir la atención odontológica en los puestos de salud. Teniendo en cuenta que son 11 cirujanos dentistas.

- Se fortalecerá las capacidades del personal de salud SERUMS 2021 que recién se ha incorporado a los EE.SS.

- Se ha destinado presupuesto para el mantenimiento de las unidades dentales en establecimiento de salud priorizados según disponibilidad presupuestal.

- Se trabajó articuladamente con las estrategias de etapa niño, materno, adolescente, adulto mayor para garantizar los paquetes preventivos y la entrega de pasta y cepillo.

- Se realiza seguimiento a los responsables para el cumplimiento de las metas por teléfono y whatsapp grupal y presencial.

- Se ha realizado el requerimiento para la adquisición de lámpara de cuello de ganso, escalinatas biombos, coches de curaciones, y silla fija de metal para los establecimientos que lo requieran.

- Capacitación del coordinador en la DIRESA sobre las metas físicas y la nueva matriz o padrón de seguimiento de casos.

- El coordinador de la Red realizó la socialización y capacitación de la modificación de metas y el padrón de seguimiento a la responsable del servicio vía zoom, para su cumplimiento.

- Se incide que las metas programadas se sujeten a la capacidad de cada establecimiento, no se cuenta con médicos certificadores, sin embargo, se viene gestionando con los gobiernos regionales, locales para atender la necesidad de la población con discapacidad en el VRAEM.

- Sensibilización al personal profesional de salud para la correcta atención de la población en tiempos de COVID-19.

- Sensibilización a la población mediante la consejería para prevenir los factores de riesgo que conlleven a problemas de salud mental.

- Se ha trabajado articuladamente entre la Unidad Ejecutora, el establecimiento y la comunidad, gracias a los protocolos de seguimiento a los pacientes en salud mental en el contexto COVID a través del SISCOVID.

- Se cambiaron estrategias para seguir brindando la atención a los usuarios, principalmente tamizajes, consejería, intervención especializada (CSMC), hospitalización (UHSM) y seguimiento telefónico conforme a necesidad.

UNIDAD EJECUTORA DE LA RED DE SALUD SAN FRANCISCO - AYACUCHO
V°B°
RONNY R. SALCEDO CALLE
Planificación

- Monitoreo y acompañamiento a los responsables de farmacia de los establecimientos de salud a través de los químicos farmacéuticos de cada cabecera de microred y el equipo de la Unidad de Medicamentos, Insumos y Drogas de la Red.

- Visitas inopinadas a través de los programas y estrategias sanitarias.

- Plan de monitoreo a los establecimientos para evaluar y brindar asistencia técnica, así mejorar los indicadores.

2.4. MEDIDAS PARA LA MEJORA CONTINUA:

- Conformar una red de comunicadores en salud, integrada por personal de salud de los establecimientos de salud.

- Programar capacitaciones y monitoreo y asistencia técnica presencial con la participación de los sectoristas y coordinadores de las diferentes estrategias a fin de mejorar en la calidad de información, y elaboración de salas situacionales que son las principales debilidades.

- Promover el uso intensivo de las tecnologías de la información y de la comunicación (TIC), a través de diversas plataformas digitales (Página web y facebook).

- Conducir, monitorear y supervisar constantemente para el cumplimiento de las metas programadas.

- Capacitar al personal de salud multidisciplinario para el buen registro y las modificaciones el registro HIS MINSA 2021- promoción de la salud de manera virtual por microredes y hospitales.

- Buscar estrategias para fortalecer las actividades de promoción de la salud con actores sociales, acs, comités de vigilancia.

- Socializar con el personal de salud y responsables de las estrategias, los nuevos códigos de registro de crecimiento y desarrollo, ahora, diferenciados según edad.

- Homologar el padrón nominal mensualmente y realizar el seguimiento estricto al niño y niña.

- Articular con programas sociales (vaso de leche, cuna más).

- Realizar visitas domiciliarias para la búsqueda de niños y niñas para su atención.

- Implementar citas programadas, y seguimiento telefónico.

- Realizar el requerimiento de insumos y equipos para la atención de pacientes, específicamente con los laboratorios locales y de salud pública.

- Fortalecer las capacidades del personal de salud SERUMS 2021 que se ha incorporado.

- Articular con los gobiernos locales para fortalecer los servicios de atención estomatológica.

- Capacitar al personal de salud en el buen registro HIS, exportación de HIS MINSA garantizando el seguimiento de las actividades y producción de servicios.

UNIDAD EJECUTORA DE LA RED DE SALUD SAN FRANCISCO - AYACUCHO
V°B°
RONNY R. SALCEDO CALLE
Planificación

- Realizar la segunda capacitación al responsable del servicio de alcohol y drogas en la identificación de pacientes con problemas de consumo de drogas para su intervención breve inmediata y/o referencia a establecimientos de mayor capacidad resolutiva.

- Seguir sensibilizando a la población para el cuidado de la salud y en su defecto, la búsqueda de ayuda profesional cuando tengan problemas que afecten su salud.

- Conformar el comité de vigilancia de consumo de drogas en el distrito de santa rosa.

- Trabajar intersectorialmente con los gobiernos locales para la identificación de las personas con discapacidad para su certificación, así mismo, insistir al Ministerio de Salud la programación de cursos de certificación para contar con médicos certificadores en todos los distritos.

- Socializar con el personal de salud, responsables de salud mental y equipos multidisciplinarios de salud mental, sobre los nuevos códigos de registro de tamizajes, ahora, diferenciados según edad diagnóstico.

- Realizar mejor seguimiento al tamizaje de violencia intrafamiliar, las intervenciones multidisciplinarias y el tratamiento oportuno por parte de los profesionales de salud mental.

- Capacitar al personal de salud en la identificación de pacientes con problemas de salud mental que requieren atención especializada.

- Seguir sensibilizando a la población para el cuidado de la salud mental y en su defecto, la búsqueda de ayuda profesional cuando tengan problemas que afecten su salud mental.

- Continuar con el trabajo articulado con las demás instituciones para la difusión y promoción de la salud mental.

- Dar asistencia técnica y monitorizar las actividades de la Unidad de Aseguramiento en Salud para garantizar el cumplimiento de los indicadores cápita, garantizar el cruce de información semanal, verificar la socialización del tablero de control, etc.

- Abastecer oportunamente de PF, DM y PS a los establecimientos de salud de la jurisdicción.

- Realizar actividades de dispensación y/o expendio de manera satisfactoria, bajo la presentación de una receta médica.

- Contribuir con en el recojo de residuos sólidos biocontaminados y la vigilancia de limpieza y desinfección de los establecimientos de salud de acuerdo a la norma técnica.

UNIDAD EJECUTORA DE LA RED DE SALUD SAN FRANCISCO - AYACUCHO
V°B°
RONNY R. SALCEDO CALLE
Planificación

3. CONCLUSIONES Y RECOMENDACIONES:

a) CONCLUSIONES:

- Se mejora el conocimiento de las fases de la ejecución presupuestaria de los coordinadores de los programas presupuestales, jefes de unidades y funcionarios.

- Se evidencia informes bien sustentados de los coordinadores de los programas presupuestales respecto a modificaciones presupuestarias entre partidas de gasto.

- Se ha mejorado el seguimiento de los planes de adquisición de bienes y contratación de servicios, sin embargo, se debe incidir más en esta tarea.

- Al término del primer semestre, por dos meses consecutivos se ha ocupado el primer puesto en ejecución presupuestal a nivel de todas las Unidades Ejecutoras de la Región Ayacucho, y por quinto mes consecutivo ocupando el primer puesto a nivel de las unidades ejecutoras de salud de la región Ayacucho.

- Avance físico de 100 % en las actividades: i) Conducción y aplicación de las fases de ciclo de planeamiento estratégico de la red de salud, ii) Formulación u opinión técnica de documentos de gestión institucional de la red de salud y iii) Formulación de la memoria anual e informe anual y final de rendición de cuentas de cuenta de la red de salud.

- Frente a los acontecimientos por el SARS-COV2, personal de los programas presupuestales han renunciado dejando actividades pendientes de ejecutar.

- Se busca atender los requerimientos de los establecimientos de salud con el presupuesto disponible para el cumplimiento de los indicadores sanitarios.

- No se cuenta con presupuesto exclusivo para el equipamiento del área COVID -19 del Hospital de Apoyo de San Francisco, la adquisición de los bienes se da a través de los programas presupuestales.

- La problemática del COVID-19 no solo incube al sector salud sino a todos los niveles. A pesar del descenso de casos no se debe bajar la guardia, existen nuevas variantes que son detectadas en nuestro territorio.

- Se realiza el monitoreo de parámetros de campo en los establecimientos de salud, mensualmente, para garantizar la cobertura de las metas.

- Falta implementar, en algunos establecimientos de salud, con los equipos de parámetros de campo para la determinación de campo como: turbiedad, conductividad, pH, temperatura.

- Se realiza el monitoreo, mensual, a los establecimientos de salud para garantizar coberturas.

- Seguimiento de los indicadores en el marco de la atención integral del niño y la niña.

- La programación presenta algunas observaciones, hay algunas actividades que no se realizan de acuerdo al nivel de atención.

- La estrategia sanitaria de metaxénicas no tenía responsable en varios meses del año, ello se refleja en los inconvenientes en el cumplimiento de las metas.

- Los avances no son óptimos, las intervenciones son según la presencia de casos y por la pandemia no se observa un buen diagnóstico de casos, ni búsqueda activa solo pasiva o a demanda.

- Se realiza seguimiento de las personas que tienen paquete preventivo en salud bucal, garantizando a la población afiliada al SIS sus paquetes 020 y 021.

- La programación presenta algunas observaciones ya que hay algunas actividades que no

se realizan de acuerdo al nivel de atención.

- La pandemia nos ha mostrado puntos débiles que deben corregirse, mejorando y promoviendo los cuidados óptimos para prevenir el consumo de drogas y actualizar o modificar los indicadores y/o metas físicas y monitoreo.

- Se realizaron actividades de productos trazadores durante el segundo trimestre.

- Se vienen cumpliendo las metas de los productos establecidos de acuerdo a las restricciones con la pandemia emitidas por el MINSA.

- Se autorizaron la realización de los simulacros para poder cumplir las metas

- Las capacitaciones se realizaron de manera presencial y virtual.

- Se realiza modificaciones presupuestales para poder fortalecer la administración y almacenamiento de infraestructura móvil.

- Se intervienen los establecimientos de salud de acuerdo a la necesidad.

- Es fundamental la capacitación de más médicos para la emisión de certificados de discapacidad.

- La pandemia ha permitido identificar puntos débiles para mejorar y promover la salud mental de forma más eficiente.

- La declaratoria de emergencia sanitaria dificulta la materialización de los objetivos planteados, lo cual conlleva a adoptar estrategias que mitiguen dicho impacto en la salud de la población.

- Se debe tener en cuenta las consideraciones establecidas a inicios de año en relación a la asignación presupuestal para el cumplimiento del abastecimiento de PF, DM y PS.

- Por el COVID-19 algunos establecimientos no estaban en funcionamiento, por ende, no se realizó las inspecciones.

UNIDAD EJECUTORA DE LA RED DE SALUD SAN FRANCISCO - AYACUCHO
V°B°
RONNY R. SALCEDO CALLE
Planificación

b) RECOMENDACIONES:

- Fortalecer permanentemente las capacidades del personal de la entidad en el uso y manejo de las diferentes herramientas de gestión, como el Plan Operativo Institucional (POI).

- Reprogramación de la meta física para el siguiente trimestre de las siguientes actividades: i) Implementación de la gestión con enfoque de procesos de la red de salud, y ii) Simplificación de procesos y procedimientos administrativos oportunos en la red de salud.

- Implementar estrategias digitales para remitir información de manera oportuna a los establecimientos de salud, para que realicen el análisis correspondiente.

- Orientar el presupuesto de cada programa presupuestal para las actividades del Covid-19 ya que esta enfermedad es transversal y afecta a todas las etapas de vida.

- Priorizar las actividades de fortalecimiento al equipo técnico de promoción de la salud en la

sede administrativa, existe recarga laboral que no permite el seguimiento e implementación de propuestas de mejora o asistencias técnicas.

- Solucionar el problema de brecha de recursos humanos en los establecimientos de salud, se cuenta aún con establecimientos unipersonales.

- Formular productos de promoción de la salud con indicadores a corto plazo y registros amigables para el personal de salud se involucre en las actividades extramurales.

- Gestionar la implementación del laboratorio para los análisis microbiológicos, parasitológico y fisicoquímico para el agua de consumo humano y equipos de parámetros de campo para los 11 establecimientos de salud faltantes.

- Realizar las actividades extramurales para la búsqueda de niños de 4 años.

- Continuar implementando estrategias digitales para remitir información oportunamente a los establecimientos de salud para que realicen el análisis que corresponda.

- Seguir el monitoreo estricto de las actividades programadas por parte de las coordinaciones.

- Continuar con el monitoreo mensual a los establecimientos de salud para garantizar la cobertura.

- Atender los requerimientos para asegurar la atención de los pacientes.

- Optar por el trabajo articulado para el cumplimiento de metas.

- Asignar mejor las coordinaciones, algunos llevan más de dos coordinaciones de programa presupuestal, lo que limita el monitoreo adecuado por las múltiples funciones a cumplir.

- No dejar la estrategia sanitaria de Metaxénicas sin coordinador, ni cambiar al coordinador constantemente.

- Realizar mayor seguimiento de los datos estadísticos en la red, microredes, en coordinación con los establecimientos de salud para que codifiquen correctamente.

- Asistencia técnica a los Cirujanos Dentistas.

- Sectorización de los cirujanos dentistas para las atenciones preventivas en los puestos de salud.

- Fortalecer los consultorios dentales de los hospitales y establecimiento de salud en el equipamiento y mantenimiento de los equipos que se necesitan para cumplir las actividades estomatológicas, recuperativas y especializadas.

- Continuar con el monitoreo, estricto y de forma mensual al profesional responsable del servicio de alcohol y drogas para el cumplimiento de los indicadores.

- Fortalecer el servicio con bienes necesarios para el cumplimiento de metas, así asegurar la atención de los pacientes.

- Trabajo articulado con materno, salud mental, cáncer, entre otros, para el cumplimiento de los indicadores.

- En el CEPLAN figuran dentro de los centros de costo, productos que no se van a realizar, en el presente año, en los establecimientos por lo que es necesario su inactivación.

- Programar campañas de certificación con los protocolos ante el COVID-19, evitar conglomeración, respetando espacios y distanciamiento, en coordinación con los municipios.

- Gestionar con los gobiernos regionales, provinciales y distritales la movilización de médicos certificadores en distritos priorizados para garantizar las certificaciones de personas con discapacidad.

- Continuar con el monitoreo mensual a los establecimientos de salud para garantizar la cobertura, mientras se trabaja en un software de acompañamiento y monitoreo en tiempo real.

- Implementar un espacio psicoterapéutico en cada servicio de salud mental, para el cumplimiento de los indicadores y metas.

- Trabajar articuladamente con los programas presupuestales para la adquisición de medicamentos e insumos, indispensables para el desarrollo de las actividades.

UNIDAD EJECUTORA DE LA RED DE SALUD SAN FRANCISCO - AYACUCHO
V°B°
RONNY R. SALCEDO CALLE
Planificación

REPORTE DE SEGUIMIENTO DEL PLAN OPERATIVO INSTITUCIONAL

Año : 2021

SECTOR : 99 - GOBIERNOS REGIONALES
PLIEGO : 444 - GOBIERNO REGIONAL DEL DEPARTAMENTO DE AYACUCHO
UE - GL : 001490 - GOB. REG. DE AYACUCHO - RED DE SALUD SAN FRANCISCO

Relación de AO sin registro de seguimiento
Relación de AO con proceso de seguimiento inconcluso
Relación de AO con proceso de reprogramación inconcluso

OBJETIVO ESTRATEGICO	ACCION ESTRATÉGICA/ ACTIVIDAD OPERATIVA	NIVEL DE PRIORIDAD	UNIDAD MEDIDA	TIPO DE AGREGACIÓN	PROG./EJE.	FISICO Ene	Feb	Mar	Abr	May	Jun	ANUAL/ACUMULADO	%AVANCE PERIODO	%AVANCE ANUAL	FINANCIERO Ene	Feb	Mar	Abr	May	Jun	ANUAL/ACUMULADO
OEI.02 REDUCIR LOS FACTORES DE RIESGO QUE AFECTAN LA SALUD DE LA POBLACIÓN																					
AEI.02.01 ATENCIÓN INTEGRAL PARA REDUCIR LA DESNUTRICIÓN CRÓNICA DE NIÑAS Y NIÑOS MENORES A 36 MESES																					
AOI001490000453 - FAMILIAS CON NIÑO(AS) < DE 36 MESES Y GESTANTES RECIBEN SESIONES DEMOSTRATIVAS EN PREPARACION DE ALIMENTOS		Alta	FAMILIA	Acumulado Anual	PROG.	36.00	36.00	36.00	36.00	37.00	37.00	218.00	4	2	0.00	1,578.00	0.00	0.00	0.00	0.00	1,578.00
					EJEC.	0.00	0.00	0.00	5.00	4.00	0.00	9.00			0.00	0.00	0.00	0.00	240.00	254.60	494.60
AOI001490000454 - COMITES MULTISECTORIALES CAPACITADOS PARA LA PROMOCIÓN DEL CUIDADO INFANTIL, LACTANCIA MATERNA EXCLUSIVA Y LA ADECUADA ALIMENTACIÓN Y PROTECCIÓN DEL MENOR DE 36 MESES EN SU DISTRITO		Alta	MUNICIPIO	Acumulado Anual	PROG.	0.00	0.00	0.00	0.00	0.00	0.00	0.00	S.P.	0	0.00	92.00	0.00	0.00	0.00	0.00	92.00
					EJEC.	0.00	0.00	0.00	0.00	0.00	0.00	0.00			0.00	0.00	0.00	14.51	0.00	0.00	14.51
AOI001490000461 - PARASITOSIS INTESTINAL		Muy Alta	CASO TRATADO	Acumulado Anual	PROG.	18.00	16.00	18.00	16.00	16.00	18.00	102.00	16	8	0.00	806.00	0.00	0.00	0.00	0.00	806.00
					EJEC.	3.00	8.00	1.00	1.00	2.00	1.00	16.00			0.00	0.00	0.00	210.00	300.00	0.00	510.00
AOI001490001117 - FAMILIAS CON NIÑOS MENORES DE 24 MESES RECIBEN CONSEJERÍA A TRAVÉS DE VISITA DOMICILIARIA		Muy Alta	FAMILIA	Acumulado Anual	PROG.	23.00	23.00	23.00	22.00	24.00	24.00	139.00	54	27	0.00	500.00	0.00	0.00	0.00	0.00	500.00
					EJEC.	25.00	10.00	15.00	12.00	6.00	7.00	75.00			0.00	0.00	0.00	0.00	0.00	0.00	0.00
AOI001490001118 - FAMILIAS CON NIÑOS (AS) MENORES DE 36 MESES Y GESTANTES QUE PARTICIPAN EN GRUPOS DE APOYO COMUNAL PARA PROMOVER CUIDADO INFANTIL, LME Y LA ADECUADA ALIMENTACIÓN Y PROTECCIÓN DEL MENOR DE 36 MESES		Alta	FAMILIA	Acumulado Anual	PROG.	0.00	0.00	15.00	15.00	15.00	15.00	60.00	18	7	0.00	500.00	0.00	0.00	0.00	0.00	500.00
					EJEC.	0.00	0.00	0.00	5.00	6.00	0.00	11.00			0.00	0.00	0.00	0.00	0.00	0.00	0.00
AOI001490001119 - ACTORES SOCIALES CAPACITADOS PARA LA PROMOCIÓN DEL CUIDADO INFANTIL, LACTANCIA MATERNA EXCLUSIVA Y LA ADECUADA ALIMENTACIÓN Y PROTECCIÓN DEL MENOR DE 36 MESES EN SUS COMUNIDADES		Alta	PERSONA CAPACITADA	Acumulado Anual	PROG.	3.00	3.00	3.00	3.00	3.00	3.00	18.00	22	13	0.00	100.00	0.00	0.00	0.00	0.00	100.00
					EJEC.	0.00	0.00	4.00	0.00	0.00	0.00	4.00			0.00	0.00	0.00	12.39	0.00	0.00	12.39
AOI001490001120 - PROMOTORES EDUCATIVOS CAPACITADOS PARA LA PROMOCIÓN DEL CUIDADO INFANTIL, LACTANCIA MATERNA EXCLUSIVA Y LA ADECUADA ALIMENTACIÓN Y PROTECCIÓN DEL MENOR DE 36 MESES A FAMILIAS DEL PRONOEI		Alta	PERSONA CAPACITADA	Acumulado Anual	PROG.	0.00	0.00	0.00	1.00	1.00	1.00	3.00	0	0	0.00	100.00	0.00	0.00	0.00	0.00	100.00
					EJEC.	0.00	0.00	0.00	0.00	0.00	0.00	0.00			0.00	0.00	0.00	0.00	0.00	0.00	0.00
AOI001490001121 - VACUNACION NIÑO = 1 AÑOS		Muy Alta	NIÑO PROTEGIDO	Acumulado Anual	PROG.	34.00	35.00	35.00	34.00	35.00	35.00	208.00	106	53	7,455.10	7,455.10	7,455.10	7,455.10	7,455.10	7,455.10	44,730.60
					EJEC.	25.00	38.00	49.00	30.00	37.00	42.00	221.00			14642.20	16008.59	14342.20	11424.40	11424.40	11424.40	79,266.19
AOI001490001122 - VACUNACION NIÑO = 4 AÑOS		Muy Alta	NIÑO PROTEGIDO	Acumulado Anual	PROG.	21.00	22.00	20.00	23.00	23.00	22.00	131.00	104	52	0.00	0.00	500.00	0.00	0.00	0.00	500.00
					EJEC.	4.00	18.00	15.00	79.00	5.00	15.00	136.00			0.00	0.00	0.00	0.00	0.00	4289.99	4,289.99
AOI001490001123 - VACUNACION NIÑO RECIEN NACIDO		Alta	NIÑO PROTEGIDO	Acumulado Anual	PROG.	10.00	10.00	10.00	10.00	25.00	25.00	90.00	98	41	0.00	0.00	500.00	0.00	0.00	0.00	500.00
					EJEC.	6.00	14.00	7.00	9.00	26.00	26.00	88.00			0.00	0.00	0.00	0.00	0.00	0.00	0.00
AOI001490001124 - VACUNACION NIÑO = 2 AÑOS		Alta	NIÑO PROTEGIDO	Acumulado Anual	PROG.	20.00	21.00	23.00	23.00	21.00	21.00	129.00	33	17	0.00	0.00	500.00	0.00	0.00	0.00	500.00
					EJEC.	1.00	0.00	1.00	14.00	5.00	21.00	42.00			0.00	0.00	0.00	0.00	0.00	0.00	0.00
AOI001490001125 - VACUNACION NIÑO = 3 AÑOS		Alta	NIÑO PROTEGIDO	Acumulado Anual	PROG.	1.00	2.00	2.00	3.00	3.00	4.00	15.00	53	27	0.00	0.00	500.00	0.00	0.00	0.00	500.00
					EJEC.	0.00	2.00	0.00	2.00	0.00	4.00	8.00			0.00	0.00	0.00	0.00	0.00	0.00	0.00
AOI001490001807 - SOB/ASHA		Muy Alta	CASO TRATADO	Acumulado Anual	PROG.	1.00	1.00	2.00	2.00	2.00	2.00	10.00	50	25	0.00	0.00	8,399.00	0.00	0.00	0.00	8,399.00
					EJEC.	0.00	1.00	2.00	1.00	1.00	0.00	5.00			0.00	0.00	0.00	0.00	0.00	0.00	0.00
AOI001490001809 - FAMILIAS CON NIÑOS MENORES DE 24 MESES RECIBEN CONSEJERÍA A TRAVÉS DE VISITA DOMICILIARIA		Muy Alta	FAMILIA	Acumulado Anual	PROG.	18.00	18.00	18.00	18.00	19.00	19.00	110.00	35	18	0.00	500.00	0.00	0.00	0.00	0.00	500.00
					EJEC.	0.00	10.00	12.00	5.00	8.00	4.00	39.00			0.00	0.00	0.00	0.00	0.00	0.00	0.00
AOI001490001810 - FAMILIAS CON NIÑOS (AS) MENORES DE 36 MESES Y GESTANTES QUE PARTICIPAN EN GRUPOS DE APOYO COMUNAL PARA PROMOVER CUIDADO INFANTIL, LME Y LA ADECUADA ALIMENTACIÓN Y PROTECCIÓN DEL MENOR DE 36 MESES		Muy Alta	FAMILIA	Acumulado Anual	PROG.	0.00	0.00	12.00	12.00	12.00	12.00	48.00	0	0	0.00	500.00	0.00	0.00	0.00	0.00	500.00
					EJEC.	0.00	0.00	0.00	0.00	0.00	0.00	0.00			0.00	0.00	0.00	0.00	0.00	0.00	0.00

UNIDAD EJECUTORA DE LA RED DE SALUD SAN FRANCISCO - AYACUCHO
V°B°
RONNY R. SALCEDO CALLE
Planificación

AOI0014900811 - ACTORES SOCIALES CAPACITADOS PARA LA PROMOCIÓN DEL CUIDADO INFANTIL, LACTANCIA MATERNA EXCLUSIVA Y LA ADECUADA ALIMENTACIÓN Y PROTECCIÓN DEL MENOR DE 36 MESES EN SUS COMUNIDADES	Alta	PERSONA CAPACITADA	Acumulado Anual	PROG.	1.00	1.00	1.00	2.00	1.00	1.00	7.00	200	88	0.00	100.00	0.00	0.00	0.00	0.00	100.00
				EJEC.	0.00	0.00	0.00	0.00	1.00	5.00	14.00			0.00	0.00	0.00	8.26	0.00	0.00	8.26
AOI0014900812 - PROMOTORES EDUCATIVOS CAPACITADOS PARA LA PROMOCIÓN DEL CUIDADO INFANTIL, LACTANCIA MATERNA EXCLUSIVA Y LA ADECUADA ALIMENTACIÓN Y PROTECCIÓN DEL MENOR DE 36 MESES A FAMILIAS DEL PRONOEI	Alta	PERSONA CAPACITADA	Acumulado Anual	PROG.	0.00	0.00	1.00	0.00	0.00	1.00	2.00	0	0	0.00	100.00	0.00	0.00	0.00	0.00	100.00
				EJEC.	0.00	0.00	0.00	0.00	0.00	0.00	0.00			0.00	0.00	0.00	0.00	0.00	0.00	0.00
AOI0014900813 - VACUNACION NIÑO = 1 AÑOS	Muy Alta	NIÑO PROTEGIDO	Acumulado Anual	PROG.	17.00	17.00	17.00	19.00	19.00	18.00	107.00	105	54	7,121.80	7,121.80	7,121.80	7,121.80	7,121.80	7,121.80	42,730.80
				EJEC.	14.00	17.00	25.00	22.00	20.00	14.00	112.00			2580.84	7906.60	7906.60	4988.80	7906.60	7906.60	39,196.04
AOI0014900814 - VACUNACION NIÑO = 4 AÑOS	Muy Alta	NIÑO PROTEGIDO	Acumulado Anual	PROG.	15.00	15.00	15.00	16.00	16.00	16.00	93.00	87	43	0.00	1,000.00	0.00	0.00	0.00	0.00	1,000.00
				EJEC.	5.00	10.00	9.00	42.00	4.00	11.00	81.00			0.00	0.00	0.00	0.00	0.00	0.00	0.00
AOI0014900815 - VACUNACION NIÑO RECIEN NACIDO	Alta	NIÑO PROTEGIDO	Acumulado Anual	PROG.	12.00	12.00	12.00	12.00	12.00	12.00	72.00	93	47	0.00	1,000.00	0.00	0.00	0.00	0.00	1,000.00
				EJEC.	9.00	9.00	14.00	13.00	9.00	13.00	67.00			0.00	0.00	0.00	0.00	0.00	0.00	0.00
AOI0014900816 - VACUNACION NIÑO = 2 AÑOS	Alta	NIÑO PROTEGIDO	Acumulado Anual	PROG.	14.00	15.00	15.00	15.00	15.00	15.00	89.00	38	19	0.00	1,000.00	0.00	0.00	0.00	0.00	1,000.00
				EJEC.	5.00	0.00	0.00	6.00	1.00	22.00	34.00			0.00	0.00	0.00	0.00	0.00	0.00	0.00
AOI0014900817 - VACUNACION NIÑO = 3 AÑOS	Alta	NIÑO PROTEGIDO	Acumulado Anual	PROG.	0.00	1.00	1.00	1.00	2.00	2.00	7.00	86	29	0.00	1,000.00	0.00	0.00	0.00	0.00	1,000.00
				EJEC.	1.00	0.00	0.00	2.00	0.00	3.00	6.00			0.00	0.00	0.00	0.00	0.00	0.00	0.00
AOI0014900847 - SOB/ASMA	Muy Alta	CASO TRATADO	Acumulado Anual	PROG.	0.00	0.00	0.00	0.00	1.00	1.00	2.00	150	43	0.00	0.00	8,399.00	0.00	0.00	0.00	8,399.00
				EJEC.	0.00	0.00	0.00	0.00	0.00	3.00	3.00			0.00	0.00	0.00	0.00	0.00	0.00	0.00
AOI0014900020 - VACUNACION NIÑO < 1 AÑO	Muy Alta	NIÑO PROTEGIDO	Acumulado Anual	PROG.	30.00	30.00	32.00	32.00	32.00	30.00	186.00	107	54	10,589.27	12,943.27	10,589.27	10,589.27	17,099.27	15,539.27	77,349.62
				EJEC.	45.00	23.00	47.00	24.00	33.00	27.00	199.00			5577.87	5177.87	6316.31	6708.31	5236.31	17757.04	46,773.71
AOI0014900036 - VACUNACION NIÑO < 1 AÑO	Muy Alta	NIÑO PROTEGIDO	Acumulado Anual	PROG.	18.00	18.00	19.00	20.00	20.00	20.00	115.00	96	49	5,322.83	7,277.23	71,920.21	4,922.83	9,247.83	7,210.83	105,901.76
				EJEC.	18.00	15.00	20.00	23.00	21.00	13.00	110.00			5139.62	5557.70	6097.70	6128.14	9548.84	7157.70	39,629.70
AOI0014900045 - VACUNACION NIÑO < 1 AÑO	Muy Alta	NIÑO PROTEGIDO	Acumulado Anual	PROG.	17.00	17.00	17.00	23.00	22.00	17.00	113.00	97	51	11,434.04	12,988.04	91,634.04	10,634.04	17,284.04	15,628.04	159,602.24
				EJEC.	19.00	17.00	24.00	11.00	24.00	15.00	110.00			6074.58	5616.14	6291.14	6634.58	12373.19	8424.58	45,414.21
AOI0014900061 - VACUNACION NIÑO < 1 AÑO	Muy Alta	NIÑO PROTEGIDO	Acumulado Anual	PROG.	8.00	7.00	10.00	12.00	12.00	10.00	59.00	137	71	5,118.32	7,072.32	4,718.32	4,718.32	7,973.32	7,534.32	37,134.92
				EJEC.	18.00	9.00	22.00	12.00	9.00	11.00	81.00			0.00	5294.75	5834.75	6025.19	5353.19	11963.79	34,471.67
AOI0014900589 - FAMILIAS CON NIÑO(AS) < DE 36 MESES Y GESTANTES RECIBEN SESIONES DEMOSTRATIVAS EN PREPARACION DE ALIMENTOS	Alta	FAMILIA	Acumulado Anual	PROG.	11.00	11.00	11.00	11.00	11.00	11.00	66.00	11	5	0.00	1,578.00	0.00	0.00	0.00	0.00	1,578.00
				EJEC.	0.00	0.00	0.00	7.00	0.00	0.00	7.00			0.00	0.00	0.00	0.00	0.00	427.60	427.60
AOI0014900590 - ACTORES SOCIALES CAPACITADOS PARA LA PROMOCIÓN DEL CUIDADO INFANTIL, LACTANCIA MATERNA EXCLUSIVA Y LA ADECUADA ALIMENTACIÓN Y PROTECCIÓN DEL MENOR DE 36 MESES EN SUS COMUNIDADES	Alta	PERSONA CAPACITADA	Acumulado Anual	PROG.	0.00	1.00	1.00	1.00	1.00	1.00	5.00	80	20	0.00	292.00	0.00	0.00	0.00	0.00	292.00
				EJEC.	0.00	0.00	1.00	2.00	1.00	0.00	4.00			0.00	0.00	0.00	11.21	0.00	0.00	11.21
AOI0014900591 - VACUNACION NIÑO < 1 AÑO	Muy Alta	NIÑO PROTEGIDO	Acumulado Anual	PROG.	5.00	5.00	6.00	10.00	9.00	8.00	43.00	86	46	0.00	2,354.00	0.00	0.00	3,860.00	2,024.00	8,238.00
				EJEC.	5.00	5.00	8.00	9.00	6.00	4.00	37.00			0.00	0.00	450.00	384.00	0.00	4173.80	5,007.80
[illegible] - PARASITOSIS INTESTINAL	Muy Alta	CASO TRATADO	Acumulado Anual	PROG.	8.00	9.00	9.00	9.00	9.00	9.00	53.00	36	18	0.00	806.00	0.00	0.00	0.00	0.00	806.00
				EJEC.	5.00	4.00	7.00	1.00	1.00	1.00	19.00			0.00	0.00	0.00	210.00	0.00	240.00	450.00
[illegible]0688 - PARASITOSIS INTESTINAL	Muy Alta	CASO TRATADO	Acumulado Anual	PROG.	11.00	11.00	12.00	11.00	12.00	11.00	68.00	6	3	0.00	806.00	0.00	0.00	0.00	0.00	806.00
				EJEC.	0.00	1.00	2.00	0.00	0.00	1.00	4.00			0.00	0.00	0.00	210.00	0.00	240.00	450.00
AOI0014902012 - MONITOREO DEL PROGRAMA ARTICULADO NUTRICIONAL	Media	INFORME	Acumulado Anual	PROG.	0.00	0.00	1.00	0.00	0.00	1.00	2.00	150	75	14,844.00	14,844.00	14,844.00	14,844.00	14,844.00	14,844.00	89,064.00
				EJEC.	0.00	0.00	1.00	1.00	0.00	1.00	3.00			9198.44	10253.40	11253.40	8046.83	6835.60	7862.31	52,449.98
AOI0014902013 - EVALUACION DEL PROGRAMA ARTICULADO NUTRICIONAL	Media	INFORME	Acumulado Anual	PROG.	0.00	0.00	0.00	0.00	0.00	1.00	1.00	100	50	0.00	0.00	500.00	0.00	0.00	0.00	500.00
				EJEC.	0.00	0.00	0.00	0.00	0.00	1.00	1.00			0.00	0.00	0.00	422.44	0.00	0.00	422.44
AOI0014902014 - SUPERVISION DEL PROGRAMA ARTICULADO NUTRICIONAL	Media	INFORME	Acumulado Anual	PROG.	0.00	0.00	1.00	0.00	0.00	1.00	2.00	150	75	0.00	0.00	500.00	0.00	0.00	0.00	500.00
				EJEC.	0.00	0.00	1.00	1.00	0.00	1.00	3.00			0.00	0.00	0.00	610.60	0.00	710.00	1,320.60

UNIDAD EJECUTORA DE LA RED DE SALUD SAN FRANCISCO - HUANTA - AYACUCHO
V°B°
RONNY R. SALCEDO CALLE
Planificación

AOI00149002015 - IMPLEMENTACIÓN DE DOCUMENTOS TÉCNICOS NORMATIVOS	Media	INFORME	Acumulado Anual	PROG.	0.00	0.00	0.00	1.00	0.00	1.00	2.00	100	100	0.00	4,500.00	16,000.00	0.00	0.00	0.00	20,500.00
				EJEC.	0.00	0.00	0.00	1.00	0.00	1.00	2.00			0.00	0.00	0.00	2475.10	0.00	472.94	2,948.04
AOI00149002016 - IMPLEMENTACIÓN DE TECNOLOGÍAS	Media	INFORME	Acumulado Anual	PROG.	0.00	0.00	0.00	0.00	0.00	0.00	0.00	S.P.	0	0.00	3,100.00	0.00	0.00	0.00	0.00	3,100.00
				EJEC.	0.00	0.00	0.00	0.00	0.00	0.00	0.00			0.00	0.00	0.00	96.40	500.00	710.00	1,306.40
AOI00149002072 - 3331101 - INFECCION RESPIRATORIA AGUDA (IRA) NO COMPLICADA	Muy Alta	CASO TRATADO	Acumulado Anual	PROG.	61.00	61.00	61.00	61.00	62.00	62.00	368.00	46	23	0.00	1,500.00	0.00	0.00	0.00	0.00	1,500.00
				EJEC.	18.00	21.00	17.00	22.00	47.00	53.00	170.00			0.00	0.00	0.00	0.00	668.20	0.00	668.20
AOI00149002073 - 3331102 - FARINGOAMIGDALITIS AGUDA	Muy Alta	CASO TRATADO	Acumulado Anual	PROG.	17.00	17.00	18.00	17.00	16.00	17.00	104.00	63	31	0.00	1,500.00	0.00	0.00	0.00	0.00	1,500.00
				EJEC.	2.00	4.00	11.00	13.00	18.00	17.00	65.00			0.00	0.00	0.00	0.00	0.00	0.00	0.00
AOI00149002074 - 3331103 - OTITIS MEDIA AGUDA (OMA)	Muy Alta	CASO TRATADO	Acumulado Anual	PROG.	0.00	1.00	1.00	1.00	1.00	1.00	5.00	0	0	0.00	500.00	0.00	0.00	0.00	0.00	500.00
				EJEC.	0.00	0.00	0.00	0.00	0.00	0.00	0.00			0.00	0.00	0.00	0.00	0.00	0.00	0.00
AOI00149002075 - 3331104 - SINUSITIS AGUDA	Muy Alta	CASO TRATADO	Acumulado Anual	PROG.	0.00	1.00	1.00	1.00	1.00	1.00	5.00	0	0	0.00	500.00	0.00	0.00	0.00	0.00	500.00
				EJEC.	0.00	0.00	0.00	0.00	0.00	0.00	0.00			0.00	0.00	0.00	0.00	0.00	0.00	0.00
AOI00149002076 - 3331105 - NEUMONIA SIN COMPLICACIONES Y OTROS	Muy Alta	CASO TRATADO	Acumulado Anual	PROG.	0.00	1.00	1.00	1.00	1.00	1.00	5.00	0	0	0.00	500.00	0.00	0.00	0.00	0.00	500.00
				EJEC.	0.00	0.00	0.00	0.00	0.00	0.00	0.00			0.00	0.00	0.00	0.00	0.00	0.00	0.00
AOI00149000121 - FAMILIAS CON NIÑO(AS) < DE 36 MESES Y GESTANTES RECIBEN SESIONES DEMOSTRATIVAS EN PREPARACION DE ALIMENTOS	Alta	FAMILIA	Acumulado Anual	PROG.	11.00	20.00	20.00	20.00	20.00	20.00	111.00	14	7	2,713.40	5,291.40	2,729.60	2,713.40	2,713.40	2,713.40	18,874.60
				EJEC.	0.00	0.00	8.00	0.00	7.00	0.00	15.00			2817.80	2817.80	2817.80	2817.80	2817.80	3518.30	17,607.30
AOI00149000122 - COMITES MULTISECTORIALES CAPACITADOS PARA LA PROMOCIÓN DEL CUIDADO INFANTIL, LACTANCIA MATERNA EXCLUSIVA Y LA ADECUADA ALIMENTACIÓN Y PROTECCIÓN DEL MENOR DE 36 MESES EN SU DISTRITO	Alta	MUNICIPIO	Acumulado Anual	PROG.	0.00	0.00	0.00	0.00	0.00	0.00	0.00	S.P.	100	0.00	92.00	0.00	0.00	0.00	0.00	92.00
				EJEC.	0.00	0.00	1.00	0.00	0.00	0.00	1.00			0.00	0.00	0.00	26.08	0.00	249.96	276.04
AOI00149000123 - VACUNACION NIÑO < 1 AÑO	Muy Alta	NIÑO PROTEGIDO	Acumulado Anual	PROG.	8.00	9.00	9.00	9.00	9.00	9.00	53.00	53	27	0.00	2,354.00	13,700.00	0.00	2,930.00	1,628.00	20,612.00
				EJEC.	9.00	4.00	4.00	6.00	2.00	3.00	28.00			0.00	0.00	13925.00	2200.00	0.00	2998.94	19,123.94
AOI00149000131 - PARASITOSIS INTESTINAL	Muy Alta	CASO TRATADO	Acumulado Anual	PROG.	28.00	29.00	29.00	29.00	29.00	29.00	173.00	1	1	4,713.40	5,519.40	8,035.60	4,713.40	4,713.40	4,713.40	32,408.60
				EJEC.	0.00	0.00	0.00	0.00	0.00	2.00	2.00			0.00	0.00	0.00	210.00	0.00	1689.60	1,899.60
AOI00149000187 - FAMILIAS CON NIÑO(AS) < DE 36 MESES Y GESTANTES RECIBEN SESIONES DEMOSTRATIVAS EN PREPARACION DE ALIMENTOS	Alta	FAMILIA	Acumulado Anual	PROG.	53.00	53.00	53.00	53.00	53.00	53.00	318.00	6	3	0.00	1,578.00	0.00	0.00	0.00	0.00	1,578.00
				EJEC.	0.00	4.00	0.00	4.00	8.00	3.00	19.00			0.00	0.00	0.00	0.00	0.00	950.20	950.20
AOI00149000188 - COMITES MULTISECTORIALES CAPACITADOS PARA LA PROMOCIÓN DEL CUIDADO INFANTIL, LACTANCIA MATERNA EXCLUSIVA Y LA ADECUADA ALIMENTACIÓN Y PROTECCIÓN DEL MENOR DE 36 MESES EN SU DISTRITO	Alta	MUNICIPIO	Acumulado Anual	PROG.	0.00	0.00	0.00	0.00	0.00	1.00	1.00	100	50	0.00	92.00	0.00	0.00	0.00	0.00	92.00
				EJEC.	0.00	0.00	1.00	0.00	0.00	0.00	1.00			0.00	0.00	0.00	14.51	0.00	0.00	14.51
AOI00149000194 - PARASITOSIS INTESTINAL	Muy Alta	CASO TRATADO	Acumulado Anual	PROG.	24.00	25.00	25.00	25.00	25.00	25.00	149.00	12	6	0.00	806.00	0.00	0.00	0.00	0.00	806.00
				EJEC.	4.00	6.00	3.00	3.00	2.00	0.00	18.00			4917.80	4917.80	4917.80	5337.80	4917.80	5217.80	30,226.80
AOI00149000737 - FAMILIAS CON NIÑOS MENORES DE 24 MESES RECIBEN CONSEJERÍA A TRAVÉS DE VISITA DOMICILIARIA	Muy Alta	FAMILIA	Acumulado Anual	PROG.	8.00	8.00	8.00	8.00	8.00	8.00	48.00	75	36	0.00	0.00	718.00	0.00	0.00	0.00	718.00
				EJEC.	2.00	8.00	12.00	0.00	10.00	4.00	36.00			0.00	0.00	0.00	0.00	0.00	0.00	0.00
AOI00149000738 - FAMILIAS CON NIÑOS (AS) MENORES DE 36 MESES Y GESTANTES QUE PARTICIPAN EN GRUPOS DE APOYO COMUNAL PARA PROMOVER CUIDADO INFANTIL, LME Y LA ADECUADA ALIMENTACIÓN Y PROTECCIÓN DEL MENOR DE 36	Alta	FAMILIA	Acumulado Anual	PROG.	25.00	25.00	25.00	25.00	25.00	25.00	150.00	3	2	0.00	0.00	500.00	0.00	0.00	0.00	500.00
				EJEC.	5.00	0.00	0.00	0.00	0.00	0.00	5.00			0.00	0.00	0.00	610.60	0.00	0.00	610.60
AOI00149000739 - ACTORES SOCIALES CAPACITADOS PARA LA PROMOCIÓN DEL CUIDADO INFANTIL, LACTANCIA MATERNA EXCLUSIVA Y LA ADECUADA ALIMENTACIÓN Y PROTECCIÓN DEL MENOR DE 36 MESES EN SUS COMUNIDADES	Alta	PERSONA CAPACITADA	Acumulado Anual	PROG.	5.00	0.00	4.00	0.00	3.00	0.00	12.00	100	86	0.00	100.00	0.00	0.00	0.00	0.00	100.00
				EJEC.	5.00	0.00	4.00	0.00	3.00	0.00	12.00			0.00	0.00	0.00	8.26	0.00	0.00	8.26
AOI00149000740 - PROMOTORES EDUCATIVOS CAPACITADOS PARA LA PROMOCIÓN DEL CUIDADO INFANTIL, LACTANCIA MATERNA EXCLUSIVA Y LA ADECUADA ALIMENTACIÓN Y PROTECCIÓN DEL MENOR DE 36 MESES A FAMILIAS DEL	Alta	PERSONA CAPACITADA	Acumulado Anual	PROG.	0.00	0.00	2.00	0.00	0.00	2.00	4.00	0	0	0.00	100.00	0.00	0.00	0.00	0.00	100.00
				EJEC.	0.00	0.00	0.00	0.00	0.00	0.00	0.00			0.00	0.00	0.00	0.00	558.88	211.12	770.00
AOI00149000741 - VACUNACION NIÑO = 1 AÑOS	Muy Alta	NIÑO PROTEGIDO	Acumulado Anual	PROG.	9.00	9.00	12.00	11.00	11.00	9.00	61.00	51	27	6,955.00	6,955.00	6,955.00	6,955.00	6,955.00	6,955.00	41,730.00
				EJEC.	7.00	5.00	4.00	10.00	2.00	3.00	31.00			9559.60	14374.43	15295.20	15295.20	12477.40	9559.60	76,561.43
AOI00149000742 - VACUNACION NIÑO = 4 AÑOS	Muy Alta	NIÑO PROTEGIDO	Acumulado Anual	PROG.	7.00	7.00	7.00	8.00	8.00	8.00	45.00	78	38	0.00	1,000.00	0.00	0.00	0.00	0.00	1,000.00
				EJEC.	1.00	3.00	1.00	24.00	0.00	6.00	35.00			0.00	0.00	0.00	0.00	0.00	0.00	0.00

UNIDAD EJECUTORA DE LA RED DE SALUD SALCEDO
V°B°
RONALD CALLE
SALCEDO
Planificador
AYACUCHO

A0I0014900743 - VACUNACION NIÑO RECIEN NACIDO	Alta	NIÑO PROTEGIDO	Acumulado Anual	PROG.	57.00	56.00	57.00	56.00	57.00	56.00	339.00	119	60	0.00	1,000.00	0.00	0.00	0.00	0.00	1,000.00
				EJEC.	75.00	57.00	66.00	80.00	70.00	57.00	405.00			0.00	0.00	0.00	0.00	0.00	0.00	0.00
A0I0014900744 - VACUNACION NIÑO = 2 AÑOS	Alta	NIÑO PROTEGIDO	Acumulado Anual	PROG.	8.00	9.00	9.00	9.00	9.00	9.00	53.00	25	12	0.00	1,000.00	0.00	0.00	0.00	0.00	1,000.00
				EJEC.	0.00	1.00	1.00	7.00	0.00	4.00	13.00			0.00	0.00	0.00	0.00	0.00	0.00	0.00
A0I0014900745 - VACUNACION NIÑO = 3 AÑOS	Alta	NIÑO PROTEGIDO	Acumulado Anual	PROG.	0.00	0.00	0.00	0.00	2.00	2.00	4.00	0	0	0.00	1,000.00	0.00	0.00	0.00	0.00	1,000.00
				EJEC.	0.00	0.00	0.00	0.00	0.00	0.00	0.00			0.00	0.00	0.00	0.00	0.00	0.00	0.00
A0I0014900746 - VACUNACION NIÑO DE MADRE VIH	Alta	NIÑO PROTEGIDO	Acumulado Anual	PROG.	0.00	0.00	0.00	0.00	0.00	1.00	1.00	0	0	0.00	1,000.00	0.00	0.00	0.00	0.00	1,000.00
				EJEC.	0.00	0.00	0.00	0.00	0.00	0.00	0.00			0.00	0.00	0.00	0.00	0.00	0.00	0.00
A0I0014900747 - ATENCION DE LAS REACCIONES ADVERSAS A LAS VACUNAS	Alta	CASO TRATADO	Acumulado Anual	PROG.	0.00	0.00	0.00	1.00	0.00	0.00	1.00	0	0	0.00	1,000.00	0.00	0.00	0.00	47.00	1,047.00
				EJEC.	0.00	0.00	0.00	0.00	0.00	0.00	0.00			0.00	0.00	0.00	0.00	0.00	47.00	47.00
A0I0014900767 - SOB/ASMA	Muy Alta	CASO TRATADO	Acumulado Anual	PROG.	2.00	2.00	3.00	3.00	2.00	2.00	14.00	21	11	0.00	0.00	8,399.00	0.00	0.00	50.00	8,449.00
				EJEC.	0.00	0.00	0.00	0.00	0.00	3.00	3.00			0.00	4817.80	4817.80	4817.80	0.00	50.00	14,503.40
A0I0014901395 - FAMILIAS CON NIÑOS MENORES DE 24 MESES RECIBEN CONSEJERÍA A TRAVÉS DE VISITA DOMICILIARIA	Muy Alta	FAMILIA	Acumulado Anual	PROG.	21.00	21.00	21.00	21.00	22.00	22.00	128.00	30	15	0.00	500.00	0.00	0.00	0.00	0.00	500.00
				EJEC.	12.00	6.00	5.00	4.00	8.00	4.00	39.00			0.00	0.00	0.00	0.00	0.00	0.00	0.00
A0I0014901396 - FAMILIAS CON NIÑOS (AS) MENORES DE 36 MESES Y GESTANTES QUE PARTICIPAN EN GRUPOS DE APOYO COMUNAL PARA PROMOVER CUIDADO INFANTIL, LME Y LA ADECUADA ALIMENTACIÓN Y PROTECCIÓN DEL MENOR DE 36 MESES	Alta	FAMILIA	Acumulado Anual	PROG.	0.00	29.00	29.00	29.00	30.00	30.00	147.00	0	0	0.00	500.00	0.00	0.00	0.00	0.00	500.00
				EJEC.	0.00	0.00	0.00	0.00	0.00	0.00	0.00			0.00	0.00	0.00	0.00	0.00	0.00	0.00
A0I0014901397 - ACTORES SOCIALES CAPACITADOS PARA LA PROMOCIÓN DEL CUIDADO INFANTIL, LACTANCIA MATERNA EXCLUSIVA Y LA ADECUADA ALIMENTACIÓN Y PROTECCIÓN DEL MENOR DE 36 MESES EN SUS COMUNIDADES	Alta	PERSONA CAPACITADA	Acumulado Anual	PROG.	1.00	1.00	1.00	2.00	2.00	2.00	9.00	78	41	0.00	50.00	0.00	0.00	0.00	0.00	50.00
				EJEC.	1.00	2.00	2.00	1.00	1.00	0.00	7.00			0.00	0.00	0.00	12.39	0.00	0.00	12.39
A0I0014901398 - PROMOTORES EDUCATIVOS CAPACITADOS PARA LA PROMOCIÓN DEL CUIDADO INFANTIL, LACTANCIA MATERNA EXCLUSIVA Y LA ADECUADA ALIMENTACIÓN Y PROTECCIÓN DEL MENOR DE 36 MESES A FAMILIAS DEL PRONOEI	Alta	PERSONA CAPACITADA	Acumulado Anual	PROG.	0.00	0.00	1.00	1.00	0.00	1.00	3.00	0	0	0.00	50.00	0.00	0.00	0.00	0.00	50.00
				EJEC.	0.00	0.00	0.00	0.00	0.00	0.00	0.00			0.00	0.00	0.00	0.00	0.00	0.00	0.00
A0I0014901399 - VACUNACION NIÑO = 1 AÑOS	Muy Alta	NIÑO PROTEGIDO	Acumulado Anual	PROG.	23.00	24.00	24.00	26.00	26.00	25.00	148.00	93	48	4,357.00	4,357.00	4,357.00	4,357.00	4,357.00	4,357.00	26,142.00
				EJEC.	19.00	27.00	25.00	25.00	23.00	18.00	137.00			7597.60	7597.60	7597.60	7597.60	7597.60	7597.60	45,585.60
A0I0014901400 - VACUNACION NIÑO = 4 AÑOS	Muy Alta	NIÑO PROTEGIDO	Acumulado Anual	PROG.	25.00	25.00	25.00	26.00	26.00	25.00	152.00	47	24	0.00	1,000.00	0.00	0.00	0.00	0.00	1,000.00
				EJEC.	8.00	11.00	10.00	32.00	5.00	6.00	72.00			0.00	0.00	0.00	0.00	0.00	0.00	0.00
A0I0014901401 - VACUNACION NIÑO RECIEN NACIDO	Alta	NIÑO PROTEGIDO	Acumulado Anual	PROG.	18.00	18.00	18.00	20.00	20.00	20.00	114.00	69	35	0.00	1,000.00	0.00	0.00	0.00	0.00	1,000.00
				EJEC.	12.00	13.00	21.00	4.00	15.00	14.00	79.00			0.00	0.00	0.00	0.00	0.00	0.00	0.00
A0I0014901402 - VACUNACION NIÑO = 2 AÑOS	Alta	NIÑO PROTEGIDO	Acumulado Anual	PROG.	24.00	24.00	24.00	26.00	26.00	25.00	149.00	18	9	0.00	1,000.00	0.00	0.00	0.00	0.00	1,000.00
				EJEC.	2.00	3.00	3.00	2.00	1.00	16.00	27.00			0.00	0.00	0.00	0.00	0.00	0.00	0.00
A0I0014901403 - VACUNACION NIÑO = 3 AÑOS	Alta	NIÑO PROTEGIDO	Acumulado Anual	PROG.	1.00	1.00	1.00	2.00	2.00	2.00	9.00	100	50	0.00	1,000.00	0.00	0.00	0.00	0.00	1,000.00
				EJEC.	1.00	0.00	1.00	4.00	1.00	2.00	9.00			0.00	0.00	0.00	0.00	0.00	0.00	0.00
A0I0014901621 - SOB/ASMA	Muy Alta	CASO TRATADO	Acumulado Anual	PROG.	6.00	7.00	7.00	7.00	7.00	7.00	41.00	12	6	0.00	0.00	8,399.00	0.00	0.00	0.00	8,399.00
				EJEC.	0.00	1.00	0.00	0.00	1.00	3.00	5.00			0.00	0.00	0.00	0.00	0.00	0.00	0.00
A0I0014902077 - 3331201 - EDA ACUOSA NO COMPLICADA	Muy Alta	CASO TRATADO	Acumulado Anual	PROG.	28.00	28.00	28.00	28.00	28.00	28.00	168.00	7	4	0.00	3,700.00	0.00	0.00	0.00	0.00	3,700.00
				EJEC.	2.00	3.00	5.00	1.00	0.00	1.00	12.00			0.00	0.00	0.00	0.00	0.00	0.00	0.00
A0I0014902078 - 3331203 - EDA DISENTERICA	Muy Alta	CASO TRATADO	Acumulado Anual	PROG.	4.00	4.00	4.00	4.00	4.00	4.00	24.00	0	0	0.00	1,000.00	0.00	0.00	0.00	0.00	1,000.00
				EJEC.	0.00	0.00	0.00	0.00	0.00	0.00	0.00			0.00	0.00	0.00	0.00	0.00	0.00	0.00
A0I0014902079 - 3331204 - EDA PERSISTENTE	Muy Alta	CASO TRATADO	Acumulado Anual	PROG.	6.00	5.00	5.00	5.00	5.00	5.00	31.00	0	0	0.00	1,000.00	0.00	0.00	0.00	0.00	1,000.00
				EJEC.	0.00	0.00	0.00	0.00	0.00	0.00	0.00			0.00	0.00	0.00	0.00	0.00	0.00	0.00
A0I0014902082 - 3331401 - ATENCIÓN EDA CON ALGUN GRADO DE DESHIDRATACION	Muy Alta	CASO TRATADO	Acumulado Anual	PROG.	0.00	0.00	3.00	0.00	0.00	3.00	6.00	0	0	0.00	0.00	0.00	0.00	0.00	0.00	0.00
				EJEC.	0.00	0.00	0.00	0.00	0.00	0.00	0.00			0.00	0.00	0.00	0.00	0.00	0.00	0.00

UNIDAD EJECUTORA DE LA RED DE SALUD SAN FRANCISCO - AYACUCHO
V°B°
RONNY R. SALCEDO CALLE
Planificación

AO0014900208 3 - 3331501 - ANEMIA	Muy Alta	CASO TRATADO	Acumulado Anual	PROG.	15.00	15.00	15.00	14.00	15.00	15.00	89.00	56	28	0.00	0.00	589.00	0.00	0.00	0.00	589.00
				EJEC.	6.00	8.00	7.00	13.00	14.00	2.00	50.00			0.00	0.00	0.00	545.87	0.00	0.00	545.87
AO0014900208 4 - 3325509 - RECIEN NACIDO CON CONTROLES CRED COMPLETO	Muy Alta	RECIEN NACIDO ATENDIDO	Acumulado Anual	PROG.	19.00	18.00	20.00	18.00	20.00	18.00	113.00	102	51	0.00	0.00	1,000.00	0.00	0.00	0.00	1,000.00
				EJEC.	10.00	18.00	34.00	28.00	19.00	14.00	115.00			8271.16	11864.56	11837.80	11837.80	11837.80	11837.80	67,506.94
AO0014900208 5 - 3325510 - NIÑOS MENORES DE 36 MESES CON CONTROLES CRED COMPLETO PARA SU EDAD	Muy Alta	NIÑO CONTROLADO	Acumulado Anual	PROG.	53.00	53.00	53.00	53.00	53.00	53.00	318.00	80	40	0.00	91,636.00	1,000.00	0.00	0.00	0.00	92,636.00
				EJEC.	37.00	36.00	38.00	44.00	49.00	50.00	254.00			20519.64	18451.30	18304.62	16551.70	18023.48	16311.08	108,161.82
AO0014900208 6 - 3325511 - NIÑOS MENORES DE 36 MESES CON TEST DE GRAHAM Y EXAMEN SERIADO	Muy Alta	PERSONA TAMIZADA	Acumulado Anual	PROG.	8.00	7.00	8.00	7.00	8.00	7.00	45.00	124	62	0.00	0.00	1,000.00	0.00	0.00	0.00	1,000.00
				EJEC.	16.00	6.00	7.00	12.00	6.00	9.00	56.00			0.00	0.00	0.00	0.00	168.36	0.00	168.36
AO0014900208 7 - 3325512 - NIÑOS MENORES DE 36 MESES CON SUPLEMENTO DE HIERRO Y OTROS MICRONUTRIENTES	Muy Alta	NIÑO SUPLEMENTADO	Acumulado Anual	PROG.	24.00	24.00	24.00	24.00	24.00	24.00	144.00	115	57	0.00	5,395.00	0.00	0.00	0.00	0.00	5,395.00
				EJEC.	23.00	27.00	31.00	28.00	32.00	24.00	165.00			0.00	0.00	0.00	237.00	0.00	0.00	237.00
AO0014900208 8 - 3325513 - NIÑO MENOR DE 5 AÑOS CON SUPLEMENTO DE VITAMINA A	Muy Alta	NIÑO SUPLEMENTADO	Acumulado Anual	PROG.	98.00	98.00	99.00	98.00	98.00	98.00	589.00	110	55	0.00	5,000.00	0.00	0.00	0.00	0.00	5,000.00
				EJEC.	58.00	95.00	149.00	131.00	116.00	101.00	650.00			0.00	0.00	0.00	0.00	0.00	0.00	0.00
AO0014900208 9 - 3325514 - SEGUIMIENTO DEL CUMPLIMIENTO DE LAS ATENCIONES PREVENTIVAS DEL NIÑO	Muy Alta	NIÑO	Acumulado Anual	PROG.	17.00	17.00	17.00	18.00	18.00	17.00	104.00	20	10	0.00	5,000.00	0.00	0.00	0.00	0.00	5,000.00
				EJEC.	3.00	2.00	1.00	13.00	1.00	1.00	21.00			0.00	0.00	0.00	0.00	0.00	0.00	0.00
AO0014900209 0 - 3325607 - DOSAJE DE HEMOGLOBINA	Muy Alta	PERSONA TAMIZADA	Acumulado Anual	PROG.	53.00	53.00	53.00	53.00	53.00	53.00	318.00	103	51	0.00	5,000.00	0.00	0.00	8,400.00	6,149.82	19,549.82
				EJEC.	39.00	35.00	55.00	59.00	75.00	63.00	326.00			0.00	0.00	0.00	0.00	13649.82	900.00	14,549.82
AO0014900210 5 - 3331101 - INFECCION RESPIRATORIA AGUDA (IRA) NO COMPLICADA	Muy Alta	CASO TRATADO	Acumulado Anual	PROG.	42.00	41.00	41.00	42.00	42.00	42.00	250.00	66	33	0.00	2,500.00	0.00	0.00	0.00	0.00	2,500.00
				EJEC.	24.00	25.00	28.00	24.00	36.00	28.00	165.00			0.00	0.00	0.00	0.00	623.56	0.00	623.56
AO0014900210 6 - 3331102 - FARINGOAMIGDALITIS AGUDA	Muy Alta	CASO TRATADO	Acumulado Anual	PROG.	17.00	16.00	17.00	16.00	17.00	16.00	99.00	136	68	0.00	500.00	0.00	0.00	0.00	0.00	500.00
				EJEC.	13.00	16.00	32.00	33.00	27.00	14.00	135.00			0.00	0.00	0.00	0.00	0.00	0.00	0.00
AO0014900210 7 - 3331103 - OTITIS MEDIA AGUDA (OMA)	Muy Alta	CASO TRATADO	Acumulado Anual	PROG.	0.00	0.00	1.00	1.00	1.00	1.00	4.00	0	0	0.00	500.00	0.00	0.00	0.00	0.00	500.00
				EJEC.	0.00	0.00	0.00	0.00	0.00	0.00	0.00			0.00	0.00	0.00	0.00	0.00	0.00	0.00
AO0014900210 8 - 3331104 - SINUSITIS AGUDA	Muy Alta	CASO TRATADO	Acumulado Anual	PROG.	1.00	0.00	1.00	0.00	1.00	0.00	3.00	0	0	0.00	500.00	0.00	0.00	0.00	0.00	500.00
				EJEC.	0.00	0.00	0.00	0.00	0.00	0.00	0.00			0.00	0.00	0.00	0.00	0.00	0.00	0.00
AO0014900210 9 - 3331105 - NEUMONIA SIN COMPLICACIONES Y OTROS	Muy Alta	CASO TRATADO	Acumulado Anual	PROG.	1.00	0.00	1.00	0.00	1.00	0.00	3.00	0	0	0.00	500.00	0.00	0.00	0.00	0.00	500.00
				EJEC.	0.00	0.00	0.00	0.00	0.00	0.00	0.00			0.00	0.00	0.00	0.00	0.00	0.00	0.00
AO0014900211 4 - 3330801 - PRACTICAS EN TECNICAS SEGURAS DE DESINFECCION DE AGUA Y ALMACENAMIENTO DOMICILIARIA	Muy Alta	CENTRO POBLADO	Acumulado Anual	PROG.	0.00	0.00	0.00	0.00	1.00	0.00	1.00	100	100	0.00	150.00	0.00	0.00	0.00	0.00	150.00
				EJEC.	0.00	0.00	0.00	0.00	1.00	0.00	1.00			0.00	0.00	0.00	0.00	0.00	0.00	0.00
AO0014900211 5 - 3330802 - ASISTENCIA TÉCNICA EN TRATAMIENTO DEL AGUA EN CENTROS POBLADOS SIN SISTEMAS DE ABASTECIMIENTO DE AGUA	Muy Alta	PERSONA CAPACITADA	Acumulado Anual	PROG.	0.00	0.00	0.00	1.00	0.00	0.00	1.00	100	100	0.00	100.00	0.00	0.00	0.00	0.00	100.00
				EJEC.	0.00	0.00	0.00	1.00	0.00	0.00	1.00			0.00	0.00	0.00	0.00	0.00	0.00	0.00
AO0014900213 5 - 3331201 - EDA ACUOSA NO COMPLICADA	Muy Alta	CASO TRATADO	Acumulado Anual	PROG.	39.00	39.00	40.00	39.00	39.00	39.00	235.00	6	3	0.00	3,000.00	0.00	0.00	0.00	0.00	3,000.00
				EJEC.	3.00	0.00	4.00	1.00	1.00	6.00	15.00			0.00	0.00	0.00	0.00	0.00	240.00	240.00
AO0014900213 6 - 3331203 - EDA DISENTERICA	Muy Alta	CASO TRATADO	Acumulado Anual	PROG.	2.00	3.00	3.00	3.00	3.00	3.00	17.00	0	0	0.00	1,000.00	0.00	0.00	0.00	0.00	1,000.00
				EJEC.	0.00	0.00	0.00	0.00	0.00	0.00	0.00			0.00	0.00	0.00	0.00	0.00	0.00	0.00
AO0014900213 7 - 3331204 - EDA PERSISTENTE	Muy Alta	CASO TRATADO	Acumulado Anual	PROG.	3.00	4.00	4.00	4.00	4.00	4.00	23.00	0	0	0.00	1,700.00	0.00	0.00	0.00	0.00	1,700.00
				EJEC.	0.00	0.00	0.00	0.00	0.00	0.00	0.00			0.00	0.00	0.00	0.00	0.00	0.00	0.00
AO0014900213 8 - 3331401 - ATENCION EDA CON ALGUN GRADO DE DESHIDRATACION	Muy Alta	CASO TRATADO	Acumulado Anual	PROG.	0.00	0.00	1.00	0.00	0.00	1.00	2.00	0	0	0.00	0.00	0.00	0.00	0.00	0.00	0.00
				EJEC.	0.00	0.00	0.00	0.00	0.00	0.00	0.00			0.00	0.00	0.00	0.00	0.00	1567.00	1,567.00
AO0014900213 9 - 3331501 - ANEMIA	Muy Alta	CASO TRATADO	Acumulado Anual	PROG.	20.00	20.00	21.00	21.00	21.00	21.00	124.00	16	8	0.00	0.00	589.00	0.00	0.00	0.00	589.00
				EJEC.	1.00	1.00	0.00	2.00	12.00	4.00	20.00			0.00	0.00	0.00	513.06	0.00	0.00	513.06
AO0014900214 0 - 3325509 - RECIEN NACIDO CON	Muy Alta	RECIEN NACIDO	Acumulado Anual		26.00	26.00	26.00	26.00	26.00	26.00	156.00	63	31	7,719.00	7,719.00	7,719.00	7,719.00	7,719.00	7,719.00	46,314.00

UNIDAD EJECUTORA DE LA RED DE SALUD SANCHEZ RAMIREZ
V°B°
RONNY ROLAND SALCEDO CALLE
Planificación
AYACUCHO

CONTROLES CRED COMPLETO		ATENDIDO		PROG.																	
				EJEC.	14.00	7.00	15.00	19.00	19.00	24.00	98.00			8703.80	8703.80	8703.80	8703.80	8703.80	8573.00	52,092.00
A0	0149002141 - 3325510 - NIÑOS MENORES DE 36 MESES CON CONTROLES CRED COMPLETO PARA SU EDAD	Muy Alta	NIÑO CONTROLADO	Acumulado Anual	PROG.	42.00	45.00	42.00	45.00	45.00	45.00	264.00	92	46	0.00	1,000.00	0.00	0.00	0.00	0.00	1,000.00
				EJEC.	30.00	36.00	48.00	44.00	39.00	46.00	243.00			12597.85	15210.41	15233.19	15607.19	16863.06	15910.66	91,422.38
A0	0149002142 - 3325511 - NIÑOS MENORES DE 36 MESES CON TEST DE GRAHAM Y EXAMEN SERIADO	Muy Alta	PERSONA TAMIZADA	Acumulado Anual	PROG.	36.00	36.00	36.00	36.00	36.00	36.00	216.00	78	39	0.00	1,000.00	0.00	0.00	0.00	0.00	1,000.00
				EJEC.	16.00	28.00	16.00	53.00	34.00	22.00	169.00			0.00	0.00	0.00	0.00	219.60	0.00	219.60
A0	0149002143 - 3325512 - NIÑOS MENORES DE 36 MESES CON SUPLEMENTO DE HIERRO Y OTROS MICRONUTRIENTES	Muy Alta	NIÑO SUPLEMENTADO	Acumulado Anual	PROG.	30.00	30.00	30.00	30.00	30.00	30.00	180.00	74	37	1,574.00	1,574.00	1,574.00	1,574.00	1,574.00	1,574.00	9,444.00
				EJEC.	19.00	28.00	19.00	25.00	18.00	25.00	134.00			2817.80	2817.80	2817.80	3139.80	2817.80	2817.80	17,228.80
A0	0149002144 - 3325607 - DOSAJE DE HEMOGLOBINA	Muy Alta	PERSONA TAMIZADA	Acumulado Anual	PROG.	75.00	75.00	76.00	76.00	76.00	76.00	454.00	103	52	0.00	500.00	0.00	0.00	0.00	0.00	500.00
				EJEC.	53.00	66.00	90.00	77.00	94.00	88.00	468.00			0.00	0.00	0.00	0.00	5249.82	0.00	5,249.82
A0	0149002145 - 3325513 - NIÑO MENOR DE 5 AÑOS CON SUPLEMENTO DE VITAMINA A	Muy Alta	NIÑO SUPLEMENTADO	Acumulado Anual	PROG.	145.00	145.00	146.00	146.00	146.00	145.00	873.00	61	31	0.00	500.00	0.00	0.00	0.00	0.00	500.00
				EJEC.	57.00	76.00	73.00	101.00	108.00	119.00	534.00			0.00	0.00	0.00	0.00	0.00	0.00	0.00
A0	0149002146 - 3325514 - SEGUIMIENTO DEL CUMPLIMIENTO DE LAS ATENCIONES PREVENTIVAS DEL NIÑO	Muy Alta	NIÑO	Acumulado Anual	PROG.	25.00	24.00	24.00	23.00	23.00	23.00	142.00	70	35	0.00	500.00	0.00	0.00	0.00	0.00	500.00
				EJEC.	15.00	13.00	9.00	23.00	24.00	15.00	99.00			0.00	0.00	0.00	0.00	0.00	0.00	0.00
A0	0149002147 - 3325509 - RECIEN NACIDO CON CONTROLES CRED COMPLETO	Muy Alta	RECIEN NACIDO ATENDIDO	Acumulado Anual	PROG.	22.00	22.00	22.00	22.00	22.00	22.00	132.00	45	22	0.00	0.00	1,000.00	0.00	0.00	0.00	1,000.00
				EJEC.	6.00	8.00	6.00	17.00	6.00	14.00	57.00			13385.32	14119.60	14119.60	11201.80	11201.80	11396.68	75,424.80
A0	0149000262 - FAMILIAS CON NIÑO(AS) < DE 36 MESES Y GESTANTES RECIBEN SESIONES DEMOSTRATIVAS EN PREPARACION DE ALIMENTOS	Alta	FAMILIA	Acumulado Anual	PROG.	17.00	17.00	17.00	17.00	17.00	17.00	102.00	17	8	0.00	1,578.00	0.00	0.00	0.00	0.00	1,578.00
				EJEC.	0.00	0.00	5.00	0.00	4.00	8.00	17.00			0.00	0.00	0.00	0.00	0.00	575.00	575.00
A0	0149000263 - ACTORES SOCIALES CAPACITADOS PARA LA PROMOCIÓN DEL CUIDADO INFANTIL, LACTANCIA MATERNA EXCLUSIVA Y LA ADECUADA ALIMENTACIÓN Y PROTECCION DEL MENOR DE 36 MESES EN SUS COMUNIDADES	Alta	PERSONA CAPACITADA	Acumulado Anual	PROG.	0.00	0.00	3.00	3.00	0.00	3.00	9.00	76	47	0.00	292.00	0.00	0.00	0.00	0.00	292.00
				EJEC.	0.00	0.00	3.00	0.00	4.00	0.00	7.00			0.00	0.00	0.00	11.21	0.00	0.00	11.21
A0	0149000288 - FAMILIAS CON NIÑO(AS) < DE 36 MESES Y GESTANTES RECIBEN SESIONES DEMOSTRATIVAS EN PREPARACION DE ALIMENTOS	Alta	FAMILIA	Acumulado Anual	PROG.	16.00	17.00	17.00	17.00	17.00	17.00	101.00	23	12	0.00	1,575.00	0.00	0.00	0.00	0.00	1,575.00
				EJEC.	0.00	4.00	8.00	5.00	6.00	0.00	23.00			0.00	0.00	0.00	0.00	0.00	540.00	540.00
A0	0149000290 - COMITES MULTISECTORIALES CAPACITADOS PARA LA PROMOCIÓN DEL CUIDADO INFANTIL, LACTANCIA MATERNA EXCLUSIVA Y LA ADECUADA ALIMENTACIÓN Y PROTECCIÓN DEL MENOR DE 36 MESES EN SU DISTRITO	Alta	MUNICIPIO	Acumulado Anual	PROG.	0.00	0.00	0.00	0.00	0.00	0.00	0.00	S.P.	100	0.00	93.00	0.00	0.00	0.00	0.00	93.00
				EJEC.	0.00	0.00	0.00	1.00	0.00	0.00	1.00			0.00	0.00	0.00	14.53	0.00	249.96	264.49
A0	0149000292 - VACUNACION NIÑO < 1 AÑO	Muy Alta	NIÑO PROTEGIDO	Acumulado Anual	PROG.	7.00	8.00	8.00	9.00	8.00	8.00	48.00	90	45	0.00	2,348.00	15,300.00	0.00	2,930.00	1,496.00	22,074.00
				EJEC.	9.00	7.00	11.00	3.00	6.00	7.00	43.00			0.00	5674.56	21937.84	6254.21	6383.63	8668.08	48,918.32
A0	0149000306 - PARASITOSIS INTESTINAL	Muy Alta	CASO TRATADO	Acumulado Anual	PROG.	28.00	29.00	29.00	29.00	29.00	29.00	173.00	5	2	0.00	802.00	0.00	0.00	0.00	0.00	802.00
				EJEC.	0.00	2.00	1.00	1.00	1.00	3.00	8.00			0.00	0.00	0.00	210.00	0.00	900.00	1,110.00
A0	0149001456 - FAMILIAS CON NIÑOS MENORES DE 24 MESES RECIBEN CONSEJERÍA A TRAVÉS DE VISITA DOMICILIARIA	Muy Alta	FAMILIA	Acumulado Anual	PROG.	0.00	0.00	0.00	9.00	9.00	9.00	27.00	104	37	0.00	500.00	0.00	0.00	0.00	0.00	500.00
				EJEC.	5.00	5.00	5.00	0.00	9.00	4.00	28.00			0.00	0.00	0.00	0.00	0.00	0.00	0.00
A0	0149001457 - FAMILIAS CON NIÑOS (AS) MENORES DE 36 MESES Y GESTANTES QUE PARTICIPAN EN GRUPOS DE APOYO COMUNAL PARA PROMOVER CUIDADO INFANTIL, LME Y LA ADECUADA ALIMENTACIÓN Y PROTECCIÓN DEL MENOR DE 36	Alta	FAMILIA	Acumulado Anual	PROG.	0.00	0.00	10.00	10.00	10.00	15.00	45.00	29	16	0.00	500.00	0.00	0.00	0.00	0.00	500.00
				EJEC.	0.00	0.00	0.00	5.00	8.00	0.00	13.00			0.00	0.00	0.00	0.00	0.00	0.00	0.00
A0	0149001460 - VACUNACION NIÑO = 1 AÑOS	Muy Alta	NIÑO PROTEGIDO	Acumulado Anual	PROG.	5.00	6.00	6.00	8.00	7.00	6.00	38.00	121	63	7,205.00	7,205.00	7,205.00	7,205.00	7,205.00	7,205.00	43,230.00
				EJEC.	3.00	9.00	13.00	3.00	11.00	7.00	46.00			4779.80	4779.80	4779.80	4779.80	4779.80	4779.80	28,678.80
A0	0149001461 - VACUNACION NIÑO = 4 AÑOS	Muy Alta	NIÑO PROTEGIDO	Acumulado Anual	PROG.	5.00	5.00	5.00	6.00	6.00	6.00	33.00	94	48	0.00	1,000.00	0.00	0.00	0.00	0.00	1,000.00
				EJEC.	1.00	4.00	3.00	4.00	7.00	12.00	31.00			0.00	0.00	0.00	0.00	0.00	0.00	0.00
A0	0149001461 - VACUNACION NIÑO = 2 AÑOS	Alta	NIÑO PROTEGIDO	Acumulado Anual	PROG.	4.00	5.00	5.00	5.00	5.00	5.00	29.00	38	19	0.00	1,000.00	0.00	0.00	0.00	0.00	1,000.00
				EJEC.	0.00	0.00	0.00	0.00	2.00	9.00	11.00			0.00	0.00	0.00	0.00	0.00	0.00	0.00
A0	0149001462 - VACUNACION NIÑO = 3 AÑOS	Alta	NIÑO PROTEGIDO	Acumulado Anual	PROG.	0.00	0.00	0.00	0.00	2.00	2.00	4.00	300	31	0.00	1,000.00	0.00	0.00	0.00	0.00	1,000.00
				EJEC.	0.00	0.00	2.00	1.00	0.00	9.00	12.00			0.00	0.00	0.00	0.00	0.00	0.00	0.00

UNIDAD EJECUTORA DE LA RED DE SALUD SAN FRANCISCO - AYACUCHO
V°B°
RONNY R. SALCEDO-CALLE
Planificación

AOI0149001487 - SOB/ASMA	Muy Alta	CASO TRATADO	Acumulado Anual	PROG.	0.00	0.00	1.00	0.00	0.00	1.00	2.00	50	33	0.00	0.00	8,399.00	0.00	0.00	0.00	8,399.00
				EJEC.	0.00	0.00	1.00	0.00	0.00	0.00	1.00			0.00	0.00	0.00	0.00	0.00	4817.80	4,817.80
AOI0149002148 - 3325510 - NIÑOS MENORES DE 36 MESES CON CONTROLES CRED COMPLETO PARA SU EDAD	Muy Alta	NIÑO CONTROLADO	Acumulado Anual	PROG.	46.00	46.00	46.00	46.00	46.00	47.00	277.00	56	29	7,719.66	7,719.66	7,719.66	7,719.66	7,719.66	7,719.66	46,317.96
				EJEC.	15.00	21.00	28.00	33.00	33.00	30.00	160.00			28483.31	30162.03	28963.48	29030.71	28420.91	32977.43	178,037.87
AOI0149002149 - 3325511 - NIÑOS MENORES DE 36 MESES CON TEST DE GRAHAM Y EXAMEN SERIADO	Muy Alta	PERSONA TAMIZADA	Acumulado Anual	PROG.	14.00	12.00	13.00	12.00	13.00	12.00	76.00	96	47	0.00	0.00	1,000.00	0.00	0.00	0.00	1,000.00
				EJEC.	14.00	6.00	15.00	8.00	11.00	19.00	73.00			0.00	0.00	0.00	0.00	0.00	256.20	256.20
AOI0149002150 - 3325607 - DOSAJE DE HEMOGLOBINA	Muy Alta	PERSONA TAMIZADA	Acumulado Anual	PROG.	80.00	80.00	80.00	80.00	80.00	80.00	480.00	104	52	0.00	0.00	500.00	0.00	2,800.00	6,299.78	9,599.78
				EJEC.	80.00	76.00	73.00	94.00	83.00	93.00	499.00			0.00	0.00	0.00	0.00	0.00	9099.78	9,099.78
AOI0149002151 - 3325512 - NIÑOS MENORES DE 36 MESES CON SUPLEMENTO DE HIERRO Y OTROS MICRONUTRIENTES	Muy Alta	NIÑO SUPLEMENTADO	Acumulado Anual	PROG.	40.00	40.00	40.00	40.00	40.00	40.00	240.00	83	41	1,616.25	1,616.25	1,616.25	1,616.25	1,616.25	1,616.25	9,697.50
				EJEC.	34.00	35.00	28.00	35.00	35.00	32.00	199.00			4219.29	3796.51	3819.29	4157.49	3819.29	3796.51	23,608.38
AOI0149002152 - 3325513 - NIÑO MENOR DE 5 AÑOS CON SUPLEMENTO DE VITAMINA A	Muy Alta	NIÑO SUPLEMENTADO	Acumulado Anual	PROG.	142.00	142.00	142.00	142.00	142.00	142.00	852.00	96	48	0.00	0.00	500.00	0.00	0.00	0.00	500.00
				EJEC.	107.00	125.00	174.00	113.00	144.00	154.00	817.00			0.00	0.00	0.00	0.00	0.00	0.00	0.00
AOI0149002153 - 3325514 - SEGUIMIENTO DEL CUMPLIMIENTO DE LAS ATENCIONES PREVENTIVAS DEL NIÑO	Muy Alta	NIÑO	Acumulado Anual	PROG.	25.00	25.00	26.00	26.00	26.00	26.00	154.00	71	36	0.00	0.00	500.00	0.00	0.00	0.00	500.00
				EJEC.	27.00	31.00	13.00	16.00	14.00	9.00	110.00			0.00	0.00	0.00	0.00	0.00	0.00	0.00
AOI0149002154 - 3331101 - INFECCION RESPIRATORIA AGUDA (IRA) NO COMPLICADA	Muy Alta	CASO TRATADO	Acumulado Anual	PROG.	74.00	74.00	74.00	74.00	75.00	75.00	446.00	85	43	0.00	0.00	1,500.00	0.00	0.00	0.00	1,500.00
				EJEC.	29.00	52.00	52.00	90.00	92.00	65.00	380.00			0.00	0.00	0.00	0.00	0.00	668.20	668.20
AOI0149002155 - 3331102 - FARINGOAMIGDALITIS AGUDA	Muy Alta	CASO TRATADO	Acumulado Anual	PROG.	26.00	26.00	27.00	27.00	27.00	27.00	160.00	3	2	0.00	0.00	800.00	0.00	0.00	0.00	800.00
				EJEC.	0.00	2.00	0.00	1.00	2.00	0.00	5.00			0.00	0.00	0.00	0.00	0.00	0.00	0.00
AOI0149002156 - 3331103 - OTITIS MEDIA AGUDA (OMA)	Muy Alta	CASO TRATADO	Acumulado Anual	PROG.	1.00	1.00	2.00	2.00	2.00	1.00	9.00	67	40	0.00	0.00	1,000.00	0.00	0.00	0.00	1,000.00
				EJEC.	0.00	1.00	1.00	4.00	0.00	0.00	6.00			0.00	0.00	0.00	0.00	0.00	0.00	0.00
AOI0149002157 - 3331104 - SINUSITIS AGUDA	Muy Alta	CASO TRATADO	Acumulado Anual	PROG.	1.00	1.00	2.00	1.00	1.00	1.00	7.00	0	0	0.00	0.00	1,000.00	0.00	0.00	0.00	1,000.00
				EJEC.	0.00	0.00	0.00	0.00	0.00	0.00	0.00			0.00	0.00	0.00	0.00	0.00	0.00	0.00
AOI0149002158 - 3331105 - NEUMONIA SIN COMPLICACIONES Y OTROS	Muy Alta	CASO TRATADO	Acumulado Anual	PROG.	1.00	1.00	2.00	1.00	1.00	1.00	7.00	43	23	0.00	0.00	1,000.00	0.00	0.00	0.00	1,000.00
				EJEC.	0.00	0.00	0.00	2.00	0.00	1.00	3.00			0.00	0.00	0.00	0.00	0.00	0.00	0.00
AOI0149002159 - 3331201 - EDA ACUOSA NO COMPLICADA	Muy Alta	CASO TRATADO	Acumulado Anual	PROG.	56.00	56.00	56.00	57.00	57.00	57.00	339.00	18	9	0.00	0.00	1,900.00	0.00	0.00	0.00	1,900.00
				EJEC.	10.00	14.00	9.00	15.00	6.00	8.00	62.00			0.00	0.00	0.00	0.00	0.00	6000.00	6,000.00
AOI0149002160 - 3331203 - EDA DISENTERICA	Muy Alta	CASO TRATADO	Acumulado Anual	PROG.	5.00	6.00	6.00	6.00	6.00	5.00	34.00	0	0	0.00	0.00	2,000.00	0.00	0.00	0.00	2,000.00
				EJEC.	0.00	0.00	0.00	0.00	0.00	0.00	0.00			0.00	0.00	0.00	0.00	0.00	0.00	0.00
AOI0149002161 - 3331204 - EDA PERSISTENTE	Muy Alta	CASO TRATADO	Acumulado Anual	PROG.	8.00	7.00	8.00	7.00	8.00	7.00	45.00	0	0	0.00	0.00	2,000.00	0.00	0.00	0.00	2,000.00
				EJEC.	0.00	0.00	0.00	0.00	0.00	0.00	0.00			0.00	0.00	0.00	0.00	0.00	0.00	0.00
AOI0149002162 - 3331401 - ATENCION EDA CON ALGUN SIGNO DE DEHIDRATACION	Muy Alta	CASO TRATADO	Acumulado Anual	PROG.	1.00	0.00	0.00	1.00	1.00	1.00	4.00	0	0	0.00	0.00	0.00	0.00	0.00	0.00	0.00
				EJEC.	0.00	0.00	0.00	0.00	0.00	0.00	0.00			0.00	0.00	0.00	0.00	3517.80	3217.80	6,735.60
AOI0149002163 - 3331501 - ANEMIA	Muy Alta	CASO TRATADO	Acumulado Anual	PROG.	24.00	24.00	24.00	24.00	24.00	24.00	144.00	19	10	0.00	0.00	590.00	0.00	0.00	0.00	590.00
				EJEC.	0.00	3.00	4.00	3.00	13.00	5.00	28.00			0.00	0.00	0.00	1305.08	0.00	0.00	1,305.08
AOI0149002165 - 3325509 - RECIEN NACIDO CON CONTROLES CRED COMPLETO	Muy Alta	RECIEN NACIDO ATENDIDO	Acumulado Anual	PROG.	17.00	18.00	18.00	18.00	18.00	18.00	107.00	41	21	7,719.60	7,719.60	7,719.60	7,719.60	7,719.60	7,719.60	46,317.60
				EJEC.	4.00	2.00	8.00	8.00	11.00	11.00	44.00			9977.60	7059.80	7059.80	4142.00	7059.80	7059.80	42,358.80
AOI0149002166 - 3325510 - NIÑOS MENORES DE 36 MESES CON CONTROLES CRED COMPLETO PARA SU EDAD	Muy Alta	NIÑO CONTROLADO	Acumulado Anual	PROG.	35.00	35.00	35.00	36.00	35.00	36.00	212.00	54	27	0.00	1,000.00	0.00	0.00	0.00	0.00	1,000.00
				EJEC.	2.00	9.00	16.00	28.00	31.00	28.00	114.00			20956.73	18993.68	18642.95	19342.85	20505.71	19050.52	117,492.44
AOI0149002167 - 3325511 - NIÑOS MENORES DE 36 MESES CON TEST DE GRAHAM Y EXAMEN SERIADO	Muy Alta	PERSONA TAMIZADA	Acumulado Anual	PROG.	23.00	23.00	23.00	24.00	24.00	24.00	141.00	52	26	0.00	1,000.00	0.00	0.00	0.00	0.00	1,000.00
				EJEC.	0.00	3.00	6.00	19.00	40.00	4.00	74.00			0.00	0.00	0.00	0.00	219.60	0.00	219.60
AOI0149002168 - 3325607 - DOSAJE DE HEMOGLOBINA	Muy Alta	PERSONA TAMIZADA	Acumulado Anual		55.00	56.00	56.00	56.00	56.00	56.00	335.00	85	43	0.00	0.00	5,395.00	0.00	2,800.00	5,249.82	13,444.82

UNIDAD EJECUTORA DE LA RED DE SALUD SAN FRANCISCO - AYACUCHO
V°B°
ADNNY R. SALCEDO CANTE
Planificación

				PROG.																
				EJEC.	29.00	37.00	56.00	52.00	57.00	54.00	285.00			0.00	0.00	0.00	0.00	8049.82	0.00	8,049.82
AO0014900169 - 3325912 - NIÑOS MENORES DE 36 MESES CON SUPLEMENTO DE HIERRO Y OTROS MICRONUTRIENTES	Muy Alta	NIÑO SUPLEMENTADO	Acumulado Anual	PROG.	25.00	25.00	25.00	25.00	25.00	25.00	150.00	85	43	0.00	0.00	5,000.00	0.00	0.00	0.00	5,000.00
				EJEC.	18.00	23.00	25.00	17.00	23.00	22.00	128.00			0.00	0.00	0.00	248.80	0.00	0.00	248.80
AO0014900170 - 3325913 - NIÑO MENOR DE 5 AÑOS CON SUPLEMENTO DE VITAMINA A	Muy Alta	NIÑO SUPLEMENTADO	Acumulado Anual	PROG.	105.00	105.00	105.00	105.00	105.00	105.00	630.00	63	32	0.00	0.00	5,000.00	0.00	0.00	0.00	5,000.00
				EJEC.	28.00	50.00	89.00	64.00	100.00	66.00	397.00			0.00	0.00	0.00	0.00	0.00	0.00	0.00
AO0014900171 - 3325914 - SEGUIMIENTO DEL CUMPLIMIENTO DE LAS ATENCIONES PREVENTIVAS DEL NIÑO	Muy Alta	NIÑO	Acumulado Anual	PROG.	17.00	17.00	17.00	19.00	19.00	18.00	107.00	82	42	0.00	0.00	5,000.00	0.00	0.00	0.00	5,000.00
				EJEC.	16.00	10.00	11.00	19.00	22.00	10.00	88.00			0.00	0.00	0.00	0.00	0.00	0.00	0.00
AO0014900172 - 3331101 - INFECCION RESPIRATORIA AGUDA (IRA) NO COMPLICADA	Muy Alta	CASO TRATADO	Acumulado Anual	PROG.	46.00	46.00	46.00	47.00	47.00	46.00	278.00	62	31	0.00	3,300.00	0.00	0.00	0.00	0.00	3,300.00
				EJEC.	13.00	16.00	23.00	24.00	61.00	35.00	172.00			0.00	0.00	0.00	0.00	668.20	0.00	668.20
AO0014900173 - 3331102 - FARINGOAMIGDALITIS AGUDA	Muy Alta	CASO TRATADO	Acumulado Anual	PROG.	16.00	16.00	16.00	16.00	17.00	17.00	98.00	132	53	0.00	500.00	0.00	0.00	0.00	0.00	500.00
				EJEC.	9.00	15.00	0.00	34.00	42.00	29.00	129.00			0.00	0.00	0.00	0.00	0.00	0.00	0.00
AO0014900174 - 3331103 - OTITIS MEDIA AGUDA (OMA)	Muy Alta	CASO TRATADO	Acumulado Anual	PROG.	0.00	1.00	0.00	1.00	0.00	1.00	3.00	0	0	0.00	500.00	0.00	0.00	0.00	0.00	500.00
				EJEC.	0.00	0.00	0.00	0.00	0.00	0.00	0.00			0.00	0.00	0.00	0.00	0.00	0.00	0.00
AO0014900175 - 3331104 - SINUSITIS AGUDA	Muy Alta	CASO TRATADO	Acumulado Anual	PROG.	0.00	0.00	1.00	0.00	1.00	0.00	2.00	0	0	0.00	500.00	0.00	0.00	0.00	0.00	500.00
				EJEC.	0.00	0.00	0.00	0.00	0.00	0.00	0.00			0.00	0.00	0.00	0.00	0.00	0.00	0.00
AO0014900176 - 3331105 - NEUMONIA SIN COMPLICACIONES Y OTROS	Muy Alta	CASO TRATADO	Acumulado Anual	PROG.	0.00	0.00	1.00	0.00	1.00	1.00	3.00	33	17	0.00	500.00	0.00	0.00	0.00	0.00	500.00
				EJEC.	0.00	0.00	0.00	0.00	1.00	0.00	1.00			0.00	0.00	0.00	0.00	0.00	0.00	0.00
AO0014900177 - 3331201 - EDA ACUOSA NO COMPLICADA	Muy Alta	CASO TRATADO	Acumulado Anual	PROG.	36.00	37.00	37.00	37.00	37.00	37.00	221.00	8	4	0.00	900.00	0.00	0.00	0.00	0.00	900.00
				EJEC.	1.00	4.00	6.00	1.00	4.00	2.00	18.00			0.00	0.00	0.00	0.00	0.00	0.00	0.00
AO0014900178 - 3331203 - EDA DISENTERICA	Muy Alta	CASO TRATADO	Acumulado Anual	PROG.	3.00	2.00	2.00	2.00	2.00	3.00	14.00	0	0	0.00	2,500.00	0.00	0.00	0.00	0.00	2,500.00
				EJEC.	0.00	0.00	0.00	0.00	0.00	0.00	0.00			0.00	0.00	0.00	0.00	0.00	0.00	0.00
AO0014900179 - 3331204 - EDA PERSISTENTE	Muy Alta	CASO TRATADO	Acumulado Anual	PROG.	3.00	4.00	4.00	4.00	4.00	4.00	23.00	0	0	0.00	2,500.00	0.00	0.00	0.00	0.00	2,500.00
				EJEC.	0.00	0.00	0.00	0.00	0.00	0.00	0.00			0.00	0.00	0.00	0.00	0.00	0.00	0.00
AO0014900180 - 3331401 - ATENCION EDA CON ALGUN GRADO DE DESHIDRATACION	Muy Alta	CASO TRATADO	Acumulado Anual	PROG.	0.00	1.00	1.00	0.00	0.00	1.00	3.00	0	0	0.00	0.00	0.00	0.00	0.00	0.00	0.00
				EJEC.	0.00	0.00	0.00	0.00	0.00	0.00	0.00			0.00	0.00	0.00	0.00	0.00	0.00	0.00
AO0014900181 - 3331501 - ANEMIA	Muy Alta	CASO TRATADO	Acumulado Anual	PROG.	15.00	15.00	15.00	15.00	14.00	15.00	89.00	21	11	0.00	0.00	590.00	0.00	0.00	0.00	590.00
				EJEC.	1.00	2.00	0.00	3.00	11.00	2.00	19.00			0.00	0.00	0.00	448.28	0.00	0.00	448.28
AO0014900182 - 3325908 - SEGUIMIENTO DEL NIÑO Y NIÑA DE ALTO RIESGO	Muy Alta	NIÑO ATENDIDO	Acumulado Anual	PROG.	1.00	1.00	1.00	1.00	1.00	1.00	6.00	50	25	7,636.00	7,636.00	7,636.00	7,636.00	7,636.00	7,636.00	45,816.00
				EJEC.	2.00	0.00	0.00	0.00	1.00	0.00	3.00			0.00	0.00	0.00	0.00	0.00	0.00	0.00
AO0014900183 - 3325909 - RECIEN NACIDO CON [illegible] CRED COMPLETO	Muy Alta	RECIEN NACIDO ATENDIDO	Acumulado Anual	PROG.	10.00	9.00	10.00	9.00	9.00	10.00	57.00	107	55	56,261.00	56,261.00	57,261.00	56,261.00	56,261.00	56,261.00	338,566.00
				EJEC.	14.00	9.00	6.00	10.00	7.00	15.00	61.00			4653.40	16551.80	16551.80	16551.80	16551.80	14589.80	85,450.40
AO0014900184 - 3325910 - NIÑOS MENORES DE 36 MESES CON CONTROL CRED COMPLETO PARA SU EDAD	Muy Alta	NIÑO CONTROLADO	Acumulado Anual	PROG.	24.00	24.00	24.00	24.00	24.00	25.00	145.00	46	23	0.00	0.00	1,000.00	0.00	0.00	0.00	1,000.00
				EJEC.	5.00	4.00	10.00	9.00	14.00	25.00	67.00			0.00	0.00	0.00	4397.53	1648.53	1051.44	7,097.50
AO0014900185 - 3325911 - NIÑOS MENORES DE 36 MESES TEST DE GRAHAM Y EXAMEN SERIADO	Muy Alta	PERSONA TAMIZADA	Acumulado Anual	PROG.	19.00	19.00	19.00	19.00	19.00	19.00	114.00	4	2	0.00	0.00	1,000.00	0.00	0.00	0.00	1,000.00
				EJEC.	0.00	2.00	0.00	0.00	0.00	2.00	4.00			0.00	0.00	0.00	0.00	0.00	490.44	490.44
AO0014900186 - 3325907 - DOSAJE DE HEMOGLOBINA	Muy Alta	PERSONA TAMIZADA	Acumulado Anual	PROG.	25.00	25.00	25.00	25.00	25.00	25.00	150.00	85	42	0.00	0.00	5,395.00	0.00	0.00	0.00	5,395.00
				EJEC.	18.00	18.00	18.00	21.00	24.00	28.00	127.00			0.00	0.00	0.00	0.00	0.00	0.00	0.00
AO0014900187 - 3325912 - NIÑOS MENORES DE 36 MESES CON SUPLEMENTO DE HIERRO Y OTROS MICRONUTRIENTES	Muy Alta	NIÑO SUPLEMENTADO	Acumulado Anual	PROG.	17.00	17.00	17.00	17.00	17.00	17.00	102.00	73	36	15,420.00	15,420.00	20,420.00	15,420.00	15,420.00	15,420.00	97,520.00
				EJEC.	11.00	12.00	16.00	14.00	7.00	14.00	74.00			16576.14	15893.04	15531.10	15587.48	15915.82	15893.04	95,396.62
AO0014900188 - 3325913 - NIÑO MENOR DE 5 AÑOS CON	Muy Alta	NIÑO SUPLEMENTADO	Acumulado Anual		49.00	49.00	49.00	50.00	49.00	49.00	295.00	12	6	0.00	0.00	5,000.00	0.00	0.00	0.00	5,000.00

DIRECTORA EJECUTORA DE LA RED DE SALUD SAN FRANCISCO - AYACUCHO
V° B°
RONNY R. SALCEDO [illegible]
Planificación

SUPLEMENTO DE VITAMINA A				PROG.																
				EJEC.	15.00	10.00	9.00	8.00	0.00	0.00	34.00			0.00	0.00	0.00	0.00	0.00	0.00	0.00
AOI0014900219 - 3325514 - SEGUIMIENTO DEL CUMPLIMIENTO DE LAS ATENCIONES PREVENTIVAS DEL NIÑO	Muy Alta	NIÑO	Acumulado Anual	PROG.	9.00	9.00	10.00	10.00	10.00	10.00	58.00	41	21	0.00	0.00	5,000.00	0.00	0.00	0.00	5,000.00
				EJEC.	9.00	6.00	4.00	1.00	2.00	2.00	24.00			0.00	0.00	0.00	0.00	6398.00	0.00	6,398.00
AOI0014900219 - 3331101 - INFECCION RESPIRATORIA AGUDA (IRA) NO COMPLICADA	Muy Alta	CASO TRATADO	Acumulado Anual	PROG.	94.00	95.00	95.00	95.00	95.00	95.00	569.00	1	1	0.00	1,000.00	0.00	21,050.00	0.00	0.00	22,050.00
				EJEC.	0.00	1.00	0.00	0.00	0.00	5.00	6.00			2817.80	2817.80	2817.80	23867.80	2817.80	3709.20	38,848.20
AOI0014900219 - 3331102 - FARINGOAMIGDALITIS AGUDA	Muy Alta	CASO TRATADO	Acumulado Anual	PROG.	25.00	25.00	25.00	25.00	25.00	25.00	150.00	2	1	0.00	500.00	0.00	0.00	0.00	0.00	500.00
				EJEC.	0.00	1.00	0.00	0.00	1.00	1.00	3.00			0.00	0.00	0.00	0.00	0.00	0.00	0.00
AOI0014900219 - 3331103 - OTITIS MEDIA AGUDA (OMA)	Muy Alta	CASO TRATADO	Acumulado Anual	PROG.	0.00	1.00	0.00	1.00	1.00	1.00	4.00	0	0	0.00	1,000.00	0.00	0.00	0.00	0.00	1,000.00
				EJEC.	0.00	0.00	0.00	0.00	0.00	0.00	0.00			0.00	0.00	0.00	0.00	0.00	0.00	0.00
AOI0014900219 - 3331104 - SINUSITIS AGUDA	Muy Alta	CASO TRATADO	Acumulado Anual	PROG.	0.00	0.00	0.00	1.00	1.00	1.00	3.00	0	0	0.00	1,000.00	0.00	0.00	0.00	0.00	1,000.00
				EJEC.	0.00	0.00	0.00	0.00	0.00	0.00	0.00			0.00	0.00	0.00	0.00	0.00	0.00	0.00
AOI0014900219 - 3331105 - NEUMONIA SIN COMPLICACIONES Y OTROS	Muy Alta	CASO TRATADO	Acumulado Anual	PROG.	0.00	0.00	0.00	1.00	1.00	1.00	3.00	0	0	0.00	1,000.00	0.00	0.00	0.00	0.00	1,000.00
				EJEC.	0.00	0.00	0.00	0.00	0.00	0.00	0.00			0.00	0.00	0.00	0.00	0.00	0.00	0.00
AOI0014900219 - 3331201 - EDA ACUOSA NO COMPLICADA	Muy Alta	CASO TRATADO	Acumulado Anual	PROG.	29.00	29.00	30.00	30.00	30.00	30.00	178.00	1	1	0.00	1,700.00	0.00	0.00	0.00	98.00	1,798.00
				EJEC.	0.00	0.00	0.00	0.00	0.00	2.00	2.00			2817.80	2817.80	2817.80	2817.80	2817.80	2915.60	17,004.80
AOI0014900219 - 3331203 - EDA DISENTERICA	Muy Alta	CASO TRATADO	Acumulado Anual	PROG.	2.00	2.00	3.00	3.00	3.00	3.00	16.00	0	0	0.00	2,000.00	0.00	0.00	0.00	0.00	2,000.00
				EJEC.	0.00	0.00	0.00	0.00	0.00	0.00	0.00			0.00	0.00	0.00	0.00	0.00	0.00	0.00
AOI0014900219 - 3331204 - EDA PERSISTENTE	Muy Alta	CASO TRATADO	Acumulado Anual	PROG.	3.00	3.00	3.00	3.00	3.00	3.00	18.00	0	0	0.00	2,000.00	0.00	0.00	0.00	0.00	2,000.00
				EJEC.	0.00	0.00	0.00	0.00	0.00	0.00	0.00			0.00	0.00	0.00	0.00	0.00	0.00	0.00
AOI0014900219 - 3331301 - INFECCIONES RESPIRATORIAS AGUDAS CON COMPLICACIONES	Muy Alta	CASO TRATADO	Acumulado Anual	PROG.	1.00	1.00	1.00	1.00	1.00	1.00	6.00	0	0	0.00	0.00	500.00	0.00	0.00	0.00	500.00
				EJEC.	0.00	0.00	0.00	0.00	0.00	0.00	0.00			0.00	0.00	0.00	0.00	0.00	0.00	0.00
AOI0014900219 - 3331302 - NEUMONIA GRAVE O ENFERMEDAD MUY GRAVE EN NIÑOS MENORES DE 2 MESES	Muy Alta	CASO TRATADO	Acumulado Anual	PROG.	1.00	0.00	1.00	0.00	1.00	0.00	3.00	0	0	0.00	0.00	250.00	0.00	0.00	0.00	250.00
				EJEC.	0.00	0.00	0.00	0.00	0.00	0.00	0.00			0.00	0.00	0.00	0.00	0.00	0.00	0.00
AOI0014900219 - 3331305 - NEUMONIA Y ENFERMEDAD MUY GRAVE EN NIÑOS DE 2 MESES A 4 AÑOS	Muy Alta	CASO TRATADO	Acumulado Anual	PROG.	0.00	1.00	1.00	1.00	1.00	1.00	5.00	0	0	0.00	0.00	250.00	0.00	0.00	5,600.00	5,850.00
				EJEC.	0.00	0.00	0.00	0.00	0.00	0.00	0.00			0.00	0.00	0.00	0.00	0.00	5600.00	5,600.00
AOI0014900219 - 3331401 - ATENCION EDA CON ALGUN GRAD DE DESHIDRATACION	Muy Alta	CASO TRATADO	Acumulado Anual	PROG.	0.00	0.00	1.00	0.00	1.00	1.00	3.00	0	0	2,910.25	2,910.25	2,910.25	2,910.25	2,910.25	2,910.25	17,461.50
				EJEC.	0.00	0.00	0.00	0.00	0.00	0.00	0.00			2817.80	2817.80	2817.80	2817.80	5635.60	2817.80	19,724.60
AOI0014900219 - 3331402 - ATENCION EDA CON DESHIDRATACION GRAVE SIN Y CON SHOCK	Muy Alta	CASO TRATADO	Acumulado Anual	PROG.	0.00	0.00	1.00	0.00	1.00	1.00	3.00	0	0	0.00	0.00	1,000.00	0.00	0.00	0.00	1,000.00
				EJEC.	0.00	0.00	0.00	0.00	0.00	0.00	0.00			0.00	0.00	0.00	0.00	728.86	0.00	728.86
AOI0014900219 - 3331503 - ANEMIA	Muy Alta	CASO TRATADO	Acumulado Anual	PROG.	8.00	9.00	9.00	9.00	9.00	9.00	53.00	64	32	0.00	0.00	38,989.00	0.00	0.00	0.00	38,989.00
				EJEC.	10.00	7.00	12.00	4.00	0.00	1.00	34.00			0.00	0.00	38400.00	339.01	0.00	0.00	38,739.01
AOI0014900219 - 3325508 - SEGUIMIENTO DEL NIÑO Y NIÑA DE ALTO RIESGO	Muy Alta	NIÑO ATENDIDO	Acumulado Anual	PROG.	1.00	1.00	1.00	1.00	1.00	1.00	6.00	0	0	0.00	1,000.00	0.00	0.00	0.00	0.00	1,000.00
				EJEC.	0.00	0.00	0.00	0.00	0.00	0.00	0.00			0.00	0.00	0.00	0.00	0.00	199.98	199.98
AOI0014900219 - 3325509 - RECIEN NACIDO CON CONTROLES CRED COMPLETO	Muy Alta	RECIEN NACIDO ATENDIDO	Acumulado Anual	PROG.	8.00	8.00	8.00	8.00	8.00	8.00	48.00	83	42	63,897.00	63,897.00	63,897.00	63,897.00	63,897.00	63,897.00	383,382.00
				EJEC.	5.00	10.00	5.00	7.00	7.00	6.00	40.00			2324.84	4779.80	1962.00	5618.51	4779.80	4779.80	24,244.75
AOI0014900219 - 3325510 - NIÑOS MENORES DE 36 MESES CON CONTROLES CRED COMPLETO PARA SU EDAD	Muy Alta	NIÑO CONTROLADO	Acumulado Anual	PROG.	18.00	18.00	18.00	18.00	18.00	18.00	108.00	76	38	0.00	1,000.00	0.00	0.00	0.00	0.00	1,000.00
				EJEC.	17.00	11.00	14.00	10.00	14.00	16.00	82.00			0.00	0.00	0.00	1600.00	0.00	311.88	1,911.88
AOI0014900219 - 3325511 - NIÑOS MENORES DE 36 MESES CON TEST DE GRAHAM Y EXAMEN SERIADO	Muy Alta	PERSONA TAMIZADA	Acumulado Anual	PROG.	15.00	15.00	15.00	16.00	16.00	16.00	93.00	78	40	0.00	1,000.00	0.00	0.00	0.00	0.00	1,000.00
				EJEC.	8.00	10.00	22.00	15.00	10.00	8.00	73.00			0.00	0.00	0.00	0.00	0.00	292.80	292.80
AOI0014900219 - 3325607 - DOSAJE DE HEMOGLOBINA	Muy Alta	PERSONA TAMIZADA	Acumulado Anual		23.00	23.00	24.00	24.00	24.00	23.00	141.00	106	54	0.00	0.00	1,000.00	0.00	2,800.00	0.00	3,800.00

UNIDAD EJECUTORA DE LA RED DE SALUD SANCOS - AYACUCHO
V°B°
RONNY SALCEDO CALLE
Planificación

				PROG.																	
				EJEC.	22.00	28.00	23.00	24.00	23.00	30.00	150.00			0.00	0.00	0.00	0.00	0.00	2800.00	2,800.00
AOI0014900 2209 - 3325512 - NIÑOS MENORES DE 36 MESES CON SUPLEMENTO DE HIERRO Y OTROS MICRONUTRIENTES	Muy Alta	NIÑO SUPLEMENTADO	Acumulado Anual	PROG.	19.00	19.00	19.00	19.00	19.00	19.00	114.00	91	46	0.00	0.00	1,000.00	16,400.00	0.00	0.00	17,400.00
				EJEC.	12.00	16.00	21.00	19.00	16.00	20.00	104.00			13160.62	13840.25	13840.25	14098.48	13994.48	13932.79	82,866.87
AOI0014900 2210 - 3325513 - NIÑO MENOR DE 5 AÑOS CON SUPLEMENTO DE VITAMINA A	Muy Alta	NIÑO SUPLEMENTADO	Acumulado Anual	PROG.	40.00	40.00	41.00	41.00	41.00	41.00	244.00	95	47	0.00	0.00	1,000.00	0.00	0.00	0.00	1,000.00
				EJEC.	25.00	36.00	46.00	40.00	44.00	40.00	231.00			0.00	0.00	0.00	0.00	0.00	0.00	0.00
AOI0014900 2211 - 3325514 - SEGUIMIENTO DEL CUMPLIMIENTO DE LAS ATENCIONES PREVENTIVAS DEL NIÑO	Muy Alta	NIÑO	Acumulado Anual	PROG.	7.00	8.00	8.00	9.00	8.00	8.00	48.00	98	49	15,420.00	15,420.00	16,420.00	15,420.00	15,420.00	15,420.00	93,520.00
				EJEC.	8.00	9.00	7.00	12.00	7.00	4.00	47.00			0.00	0.00	0.00	0.00	0.00	0.00	0.00
AOI0014900 2212 - 3331101 - INFECCION RESPIRATORIA AGUDA (IRA) NO COMPLICADA	Muy Alta	CASO TRATADO	Acumulado Anual	PROG.	65.00	65.00	65.00	65.00	66.00	66.00	392.00	18	9	0.00	0.00	1,483.00	13,949.70	0.00	0.00	15,432.70
				EJEC.	3.00	3.00	2.00	10.00	31.00	21.00	70.00			0.00	0.00	0.00	13949.70	0.00	424.08	14,373.78
AOI0014900 2213 - 3331102 - FARINGOAMIGDALITIS AGUDA	Muy Alta	CASO TRATADO	Acumulado Anual	PROG.	20.00	21.00	21.00	21.00	21.00	21.00	125.00	83	42	0.00	0.00	1,000.00	0.00	0.00	0.00	1,000.00
				EJEC.	5.00	10.00	9.00	9.00	33.00	38.00	104.00			0.00	0.00	0.00	0.00	0.00	0.00	0.00
AOI0014900 2214 - 3331103 - OTITIS MEDIA AGUDA (OMA)	Muy Alta	CASO TRATADO	Acumulado Anual	PROG.	0.00	0.00	1.00	1.00	1.00	1.00	4.00	125	71	0.00	0.00	1,000.00	0.00	0.00	0.00	1,000.00
				EJEC.	1.00	1.00	2.00	0.00	0.00	1.00	5.00			0.00	0.00	0.00	0.00	0.00	0.00	0.00
AOI0014900 2215 - 3331104 - SINUSITIS AGUDA	Muy Alta	CASO TRATADO	Acumulado Anual	PROG.	0.00	0.00	1.00	1.00	1.00	1.00	4.00	0	0	0.00	0.00	1,000.00	0.00	0.00	0.00	1,000.00
				EJEC.	0.00	0.00	0.00	0.00	0.00	0.00	0.00			0.00	0.00	0.00	0.00	0.00	0.00	0.00
AOI0014900 2216 - 3331105 - NEUMONIA SIN COMPLICACIONES Y OTROS	Muy Alta	CASO TRATADO	Acumulado Anual	PROG.	0.00	0.00	1.00	1.00	1.00	1.00	4.00	0	0	0.00	0.00	1,000.00	0.00	0.00	0.00	1,000.00
				EJEC.	0.00	0.00	0.00	0.00	0.00	0.00	0.00			0.00	0.00	0.00	0.00	0.00	0.00	0.00
AOI0014900 2217 - 3331201 - EDA ACUOSA NO COMPLICADA	Muy Alta	CASO TRATADO	Acumulado Anual	PROG.	23.00	24.00	24.00	24.00	24.00	24.00	143.00	6	3	0.00	0.00	1,972.00	0.00	0.00	0.00	1,972.00
				EJEC.	1.00	2.00	1.00	1.00	2.00	1.00	8.00			0.00	0.00	0.00	0.00	0.00	0.00	0.00
AOI0014900 2218 - 3331203 - EDA DISENTERICA	Muy Alta	CASO TRATADO	Acumulado Anual	PROG.	2.00	2.00	2.00	2.00	2.00	3.00	13.00	0	0	0.00	0.00	2,000.00	0.00	0.00	0.00	2,000.00
				EJEC.	0.00	0.00	0.00	0.00	0.00	0.00	0.00			0.00	0.00	0.00	0.00	0.00	0.00	0.00
AOI0014900 2219 - 3331204 - EDA PERSISTENTE	Muy Alta	CASO TRATADO	Acumulado Anual	PROG.	2.00	3.00	2.00	3.00	2.00	3.00	15.00	0	0	0.00	0.00	2,000.00	0.00	0.00	0.00	2,000.00
				EJEC.	0.00	0.00	0.00	0.00	0.00	0.00	0.00			0.00	0.00	0.00	0.00	0.00	0.00	0.00
AOI0014900 0364 - FAMILIAS CON NIÑO(AS) < DE 36 MESES Y GESTANTES RECIBEN SESIONES DEMOSTRATIVAS EN PREPARACION DE ALIMENTOS	Alta	FAMILIA	Acumulado Anual	PROG.	29.00	29.00	30.00	30.00	40.00	40.00	198.00	12	6	0.00	578.00	0.00	0.00	1,000.00	0.00	1,578.00
				EJEC.	5.00	6.00	8.00	5.00	0.00	0.00	24.00			0.00	0.00	0.00	0.00	240.00	502.50	742.50
AOI0014900 0365 - COMITES MULTISECTORIALES CAPACITADOS PARA LA PROMOCIÓN DEL CUIDADO INFANTIL, LACTANCIA MATERNA EXCLUSIVA Y LA ADECUADA ALIMENTACIÓN Y PROTECCIÓN DEL MENOR DE 36 MESES EN SU DISTRITO	Alta	MUNICIPIO	Acumulado Anual	PROG.	0.00	0.00	0.00	0.00	0.00	0.00	0.00	S.P.	100	0.00	192.00	0.00	0.00	0.00	0.00	192.00
				EJEC.	0.00	0.00	0.00	0.00	1.00	0.00	1.00			0.00	0.00	0.00	0.00	0.00	0.00	0.00
AOI0014900 0393 - PARASITOSIS INTESTINAL	Muy Alta	CASO TRATADO	Acumulado Anual	PROG.	34.00	34.00	35.00	34.00	34.00	35.00	206.00	75	38	0.00	406.00	0.00	0.00	400.00	0.00	806.00
				EJEC.	18.00	26.00	21.00	37.00	30.00	23.00	155.00			0.00	0.00	0.00	420.00	300.00	0.00	720.00
AOI0014900 0958 - FAMILIAS CON NIÑOS MENORES DE 24 MESES RECIBEN CONSEJERÍA A TRAVÉS DE VISITA DOMICILIARIA	Muy Alta	FAMILIA	Acumulado Anual	PROG.	7.00	7.00	8.00	8.00	9.00	9.00	48.00	77	40	0.00	500.00	0.00	0.00	0.00	0.00	500.00
				EJEC.	5.00	5.00	8.00	6.00	6.00	5.00	37.00			0.00	0.00	0.00	0.00	0.00	0.00	0.00
AOI0014900 0959 - FAMILIAS CON NIÑOS (AS) MENORES DE 36 MESES PRESTAN SERVICIOS QUE PARTICIPAN EN GRUPOS DE APOYO MUTUO PARA PROMOVER CUIDADO INFANTIL, LME Y LA ADECUADA ALIMENTACIÓN Y PROTECCIÓN DEL MENOR DE 36 MESES	Alta	FAMILIA	Acumulado Anual	PROG.	10.00	10.00	20.00	26.00	26.00	26.00	118.00	0	0	0.00	500.00	0.00	0.00	0.00	0.00	500.00
				EJEC.	0.00	0.00	0.00	0.00	0.00	0.00	0.00			0.00	0.00	0.00	0.00	0.00	0.00	0.00
AOI0014900 0960 - ACTORES SOCIALES CAPACITADOS PARA LA PROMOCIÓN DEL CUIDADO INFANTIL, LACTANCIA MATERNA EXCLUSIVA Y LA ADECUADA ALIMENTACIÓN Y PROTECCIÓN DEL MENOR DE 36 MESES EN SUS COMUNIDADES	Alta	PERSONA CAPACITADA	Acumulado Anual	PROG.	0.00	1.00	0.00	1.00	0.00	1.00	3.00	567	65	0.00	100.00	0.00	0.00	0.00	0.00	100.00
				EJEC.	5.00	4.00	3.00	1.00	4.00	0.00	17.00			0.00	0.00	0.00	0.00	0.00	0.00	0.00
AOI0014900 0961 - PROMOTORES EDUCATIVOS CAPACITADOS PARA LA PROMOCIÓN DEL CUIDADO INFANTIL, LACTANCIA MATERNA EXCLUSIVA Y LA ADECUADA ALIMENTACIÓN Y PROTECCION DEL MENOR DE 36 MESES A FAMILIAS DEL PRONOEI	Alta	PERSONA CAPACITADA	Acumulado Anual	PROG.	0.00	0.00	1.00	0.00	0.00	1.00	2.00	0	0	0.00	100.00	0.00	0.00	0.00	0.00	100.00
				EJEC.	0.00	0.00	0.00	0.00	0.00	0.00	0.00			0.00	0.00	0.00	0.00	0.00	558.88	558.88
AOI0014900 0962 - VACUNACION NIÑO < 1 AÑOS	Muy Alta	NIÑO PROTEGIDO	Acumulado Anual	PROG.	7.00	8.00	8.00	9.00	8.00	8.00	48.00	85	43	6,956.00	6,956.00	6,956.00	6,956.00	6,956.00	6,956.00	41,736.00
				EJEC.	6.00	9.00	8.00	5.00	3.00	10.00	41.00			4779.80	4779.80	3881.81	1962.00	1962.00	1962.00	19,327.41

AOI0014900963 - VACUNACION NIÑO = 4 AÑOS	Muy Alta	NIÑO PROTEGIDO	Acumulado Anual	PROG.	6.00	6.00	6.00	7.00	7.00	7.00	39.00	46	23	0.00	0.00	1,000.00	0.00	0.00	0.00	1,000.00
				EJEC.	3.00	3.00	2.00	7.00	3.00	0.00	18.00			0.00	0.00	0.00	0.00	0.00	0.00	0.00
AOI0014900964 - VACUNACION NIÑO RECIEN NACIDO	Alta	NIÑO PROTEGIDO	Acumulado Anual	PROG.	14.00	14.00	14.00	15.00	14.00	14.00	85.00	87	44	0.00	0.00	1,000.00	0.00	0.00	0.00	1,000.00
				EJEC.	8.00	14.00	10.00	18.00	15.00	9.00	74.00			0.00	0.00	0.00	0.00	0.00	0.00	0.00
AOI0014900965 - VACUNACION NIÑO = 2 AÑOS	Alta	NIÑO PROTEGIDO	Acumulado Anual	PROG.	6.00	6.00	6.00	7.00	7.00	7.00	39.00	31	15	0.00	0.00	1,000.00	0.00	0.00	0.00	1,000.00
				EJEC.	0.00	1.00	0.00	9.00	0.00	2.00	12.00			0.00	0.00	0.00	0.00	0.00	0.00	0.00
AOI0014900966 - VACUNACION NIÑO = 3 AÑOS	Alta	NIÑO PROTEGIDO	Acumulado Anual	PROG.	0.00	0.00	0.00	1.00	2.00	2.00	5.00	20	20	0.00	0.00	1,000.00	0.00	0.00	0.00	1,000.00
				EJEC.	0.00	0.00	1.00	0.00	0.00	0.00	1.00			0.00	0.00	0.00	0.00	0.00	0.00	0.00
AOI0014900967 - VACUNACION NIÑO DE MADRE VIH	Alta	NIÑO PROTEGIDO	Acumulado Anual	PROG.	0.00	0.00	0.00	0.00	1.00	0.00	1.00	0	0	0.00	0.00	1,000.00	0.00	0.00	0.00	1,000.00
				EJEC.	0.00	0.00	0.00	0.00	0.00	0.00	0.00			0.00	0.00	0.00	0.00	0.00	0.00	0.00
AOI0014900968 - ATENCION DE LAS REACCIONES ADVERSAS A LAS VACUNAS	Alta	CASO TRATADO	Acumulado Anual	PROG.	0.00	0.00	0.00	1.00	0.00	0.00	1.00	0	0	0.00	0.00	1,000.00	0.00	0.00	0.00	1,000.00
				EJEC.	0.00	0.00	0.00	0.00	0.00	0.00	0.00			0.00	0.00	0.00	0.00	0.00	0.00	0.00
AOI0014900968 - SOB/ASMA	Muy Alta	CASO TRATADO	Acumulado Anual	PROG.	1.00	0.00	1.00	0.00	2.00	1.00	5.00	40	29	0.00	0.00	8,406.00	0.00	0.00	20.00	8,426.00
				EJEC.	0.00	0.00	0.00	0.00	1.00	1.00	2.00			0.00	0.00	0.00	0.00	0.00	20.00	20.00
AOI0014900647 - FAMILIAS CON NIÑOS MENORES DE 24 MESES RECIBEN CONSEJERÍA A TRAVÉS DE VISITA DOMICILIARIA	Muy Alta	FAMILIA	Acumulado Anual	PROG.	8.00	8.00	8.00	8.00	8.00	8.00	48.00	94	45	0.00	500.00	0.00	0.00	0.00	0.00	500.00
				EJEC.	5.00	8.00	9.00	8.00	10.00	5.00	45.00			0.00	0.00	0.00	0.00	0.00	0.00	0.00
AOI0014900002220 - 3331301 - INFECCIONES RESPIRATORIAS AGUDAS CON COMPLICACIONES	Muy Alta	CASO TRATADO	Acumulado Anual	PROG.	1.00	1.00	1.00	1.00	1.00	1.00	6.00	0	0	0.00	0.00	806.00	0.00	0.00	0.00	806.00
				EJEC.	0.00	0.00	0.00	0.00	0.00	0.00	0.00			0.00	0.00	0.00	0.00	0.00	160.00	160.00
AOI0014900002221 - 3331302 - NEUMONIA GRAVE O ENFERMEDAD MUY GRAVE EN NIÑOS MENORES DE 2 MESES	Muy Alta	CASO TRATADO	Acumulado Anual	PROG.	0.00	0.00	0.00	1.00	2.00	0.00	3.00	0	0	0.00	0.00	500.00	0.00	0.00	0.00	500.00
				EJEC.	0.00	0.00	0.00	0.00	0.00	0.00	0.00			0.00	0.00	0.00	0.00	0.00	0.00	0.00
AOI0014900002222 - 3331305 - NEUMONIA Y ENFERMEDAD MUY GRAVE EN NIÑOS DE 2 MESES A 4 AÑOS	Muy Alta	CASO TRATADO	Acumulado Anual	PROG.	1.00	0.00	1.00	0.00	1.00	0.00	3.00	0	0	0.00	0.00	500.00	0.00	0.00	2,400.00	2,900.00
				EJEC.	0.00	0.00	0.00	0.00	0.00	0.00	0.00			0.00	0.00	0.00	0.00	0.00	2446.00	2,446.00
AOI0014900002223 - 3331401 - ATENCION EDA CON ALGUN GRADO DE DESHIDRATACION	Muy Alta	CASO TRATADO	Acumulado Anual	PROG.	0.00	0.00	1.00	0.00	0.00	1.00	2.00	0	0	0.00	0.00	0.00	0.00	0.00	0.00	0.00
				EJEC.	0.00	0.00	0.00	0.00	0.00	0.00	0.00			0.00	0.00	0.00	0.00	0.00	0.00	0.00
AOI0014900002224 - 3331402 - ATENCION EDA CON DESHIDRATACION GRAVE SIN Y CON SHOCK	Muy Alta	CASO TRATADO	Acumulado Anual	PROG.	0.00	0.00	1.00	0.00	0.00	1.00	2.00	0	0	0.00	0.00	0.00	0.00	0.00	0.00	0.00
				EJEC.	0.00	0.00	0.00	0.00	0.00	0.00	0.00			0.00	0.00	0.00	0.00	0.00	0.00	0.00
AOI0014900002225 - 3331501 - ANEMIA	Muy Alta	CASO TRATADO	Acumulado Anual	PROG.	6.00	6.00	7.00	6.00	6.00	6.00	37.00	32	16	0.00	0.00	27,184.00	0.00	0.00	0.00	27,184.00
				EJEC.	0.00	0.00	1.00	1.00	7.00	3.00	12.00			0.00	0.00	26592.00	246.14	0.00	0.00	26,838.14
AOI0014900002253 - 3325509 - RECIEN NACIDO CON CONTROL CRED COMPLETO	Muy Alta	RECIEN NACIDO ATENDIDO	Acumulado Anual	PROG.	9.00	9.00	10.00	10.00	10.00	9.00	57.00	82	42	7,803.00	7,803.00	7,803.00	7,803.00	7,803.00	7,803.00	46,818.00
				EJEC.	12.00	5.00	10.00	6.00	9.00	5.00	47.00			7923.22	6741.80	6741.80	6741.80	3924.00	4099.68	36,172.30
AOI0014900002254 - 3325510 - NIÑOS MENORES DE 36 MESES CON CONTROL CRED COMPLETO PARA SU EDAD	Muy Alta	NIÑO CONTROLADO	Acumulado Anual	PROG.	30.00	31.00	30.00	31.00	30.00	31.00	183.00	60	30	0.00	0.00	1,000.00	0.00	0.00	0.00	1,000.00
				EJEC.	20.00	18.00	15.00	11.00	26.00	19.00	109.00			16635.22	18508.06	18736.97	19283.91	18731.97	19629.69	111,525.82
AOI0014900002255 - 3325607 - DOSAJE DE HEMOGLOBINA	Muy Alta	PERSONA TAMIZADA	Acumulado Anual	PROG.	32.00	31.00	32.00	31.00	32.00	31.00	189.00	119	60	0.00	0.00	500.00	0.00	5,600.00	4,248.88	10,348.88
				EJEC.	33.00	46.00	47.00	32.00	36.00	30.00	224.00			0.00	0.00	0.00	0.00	0.00	9848.88	9,848.88
AOI0014900002256 - 3325512 - NIÑOS MENORES DE 36 MESES CON SUPLEMENTO DE HIERRO Y OTROS MICRONUTRIENTES	Muy Alta	NIÑO SUPLEMENTADO	Acumulado Anual	PROG.	30.00	31.00	30.00	31.00	30.00	31.00	183.00	98	49	1,574.58	1,574.58	1,574.58	1,574.58	1,574.58	1,574.58	9,447.48
				EJEC.	27.00	24.00	42.00	35.00	28.00	23.00	179.00			0.00	0.00	0.00	142.00	0.00	0.00	142.00
AOI0014900002257 - 3325513 - NIÑO MENOR DE 5 AÑOS CON SUPLEMENTO DE VITAMINA A	Muy Alta	NIÑO SUPLEMENTADO	Acumulado Anual	PROG.	52.00	52.00	53.00	53.00	53.00	52.00	315.00	133	67	0.00	0.00	500.00	0.00	0.00	0.00	500.00
				EJEC.	63.00	68.00	62.00	57.00	84.00	86.00	420.00			0.00	0.00	0.00	0.00	0.00	0.00	0.00
AOI0014900002258 - 3325514 - SEGUIMIENTO DEL CUMPLIMIENTO DE LAS ATENCIONES PREVENTIVAS DEL NIÑO	Muy Alta	NIÑO	Acumulado Anual	PROG.	9.00	9.00	10.00	11.00	10.00	10.00	59.00	71	35	0.00	0.00	500.00	0.00	0.00	0.00	500.00
				EJEC.	6.00	10.00	4.00	9.00	10.00	3.00	42.00			0.00	0.00	0.00	0.00	0.00	0.00	0.00
AOI0014900002259 - 3331101 - INFECCION RESPIRATORIA	Muy Alta	CASO TRATADO	Acumulado Anual		39.00	39.00	39.00	39.00	39.00	39.00	234.00	87	43	0.00	0.00	2,500.00	0.00	0.00	0.00	2,500.00

UNIDAD EJECUTORA DE LA RED DE SALUD SAN FRANCISCO - AYACUCHO - DISA
V° B°
RONNY R. SALCEDO CALLE
Planificador

AGUDA (IRA) NO COMPLICADA				PROG.																	
				EJEC.	21.00	20.00	44.00	32.00	42.00	44.00	203.00			0.00	0.00	0.00	0.00	0.00	57.44	57.44
A0100149002260 - 3331102 - FARINGOAMIGDALITIS AGUDA	Muy Alta	CASO TRATADO	Acumulado Anual	PROG.	13.00	13.00	13.00	13.00	14.00	14.00	80.00	19	9	0.00	0.00	500.00	0.00	0.00	0.00	500.00
				EJEC.	4.00	2.00	3.00	2.00	2.00	2.00	15.00			0.00	0.00	0.00	0.00	0.00	0.00	0.00
A0100149002261 - 3331103 - OTITIS MEDIA AGUDA (OMA)	Muy Alta	CASO TRATADO	Acumulado Anual	PROG.	2.00	2.00	1.00	1.00	1.00	0.00	7.00	14	11	0.00	0.00	500.00	0.00	0.00	0.00	500.00
				EJEC.	1.00	0.00	0.00	0.00	0.00	0.00	1.00			0.00	0.00	0.00	0.00	0.00	0.00	0.00
A0100149002262 - 3331104 - SINUSITIS AGUDA	Muy Alta	CASO TRATADO	Acumulado Anual	PROG.	1.00	0.00	1.00	0.00	1.00	0.00	3.00	0	0	0.00	0.00	500.00	0.00	0.00	0.00	500.00
				EJEC.	0.00	0.00	0.00	0.00	0.00	0.00	0.00			0.00	0.00	0.00	0.00	0.00	0.00	0.00
A0100149002263 - 3331105 - NEUMONIA SIN COMPLICACIONES Y OTROS	Muy Alta	CASO TRATADO	Acumulado Anual	PROG.	1.00	0.00	1.00	0.00	1.00	0.00	3.00	0	0	0.00	0.00	500.00	0.00	0.00	0.00	500.00
				EJEC.	0.00	0.00	0.00	0.00	0.00	0.00	0.00			0.00	0.00	0.00	0.00	0.00	0.00	0.00
A0100149002264 - 3331201 - EDA ACUOSA NO COMPLICADA	Muy Alta	CASO TRATADO	Acumulado Anual	PROG.	22.00	23.00	23.00	22.00	23.00	23.00	136.00	20	10	0.00	0.00	1,700.00	0.00	0.00	0.00	1,700.00
				EJEC.	5.00	9.00	8.00	1.00	3.00	1.00	27.00			0.00	0.00	0.00	0.00	0.00	0.00	0.00
A0100149002265 - 3331203 - EDA DISENTERICA	Muy Alta	CASO TRATADO	Acumulado Anual	PROG.	2.00	2.00	2.00	2.00	2.00	2.00	12.00	0	0	0.00	0.00	2,000.00	0.00	0.00	0.00	2,000.00
				EJEC.	0.00	0.00	0.00	0.00	0.00	0.00	0.00			0.00	0.00	0.00	0.00	0.00	0.00	0.00
A0100149002266 - 3331204 - EDA PERSISTENTE	Muy Alta	CASO TRATADO	Acumulado Anual	PROG.	3.00	4.00	4.00	4.00	4.00	4.00	23.00	0	0	0.00	0.00	2,000.00	0.00	0.00	0.00	2,000.00
				EJEC.	0.00	0.00	0.00	0.00	0.00	0.00	0.00			0.00	0.00	0.00	0.00	0.00	0.00	0.00
A0100149002267 - 3331401 - ATENCION EDA CON ALGUN GRADO DE DESHIDRATACION	Muy Alta	CASO TRATADO	Acumulado Anual	PROG.	0.00	0.00	1.00	0.00	0.00	1.00	2.00	0	0	0.00	0.00	0.00	0.00	0.00	0.00	0.00
				EJEC.	0.00	0.00	0.00	0.00	0.00	0.00	0.00			0.00	0.00	0.00	0.00	0.00	0.00	0.00
A0100149002268 - 3331501 - ANEMIA	Muy Alta	CASO TRATADO	Acumulado Anual	PROG.	11.00	10.00	11.00	10.00	11.00	10.00	63.00	11	6	0.00	0.00	589.00	0.00	0.00	0.00	589.00
				EJEC.	3.00	1.00	1.00	1.00	0.00	1.00	7.00			0.00	0.00	0.00	556.03	0.00	0.00	556.03
A0100149002269 - 3325509 - RECIEN NACIDO CON CONTROLES CRED COMPLETO	Muy Alta	RECIEN NACIDO ATENDIDO	Acumulado Anual	PROG.	9.00	10.00	10.00	10.00	10.00	10.00	59.00	78	39	7,803.00	7,803.00	7,803.00	7,803.00	7,803.00	7,803.00	46,818.00
				EJEC.	6.00	11.00	4.00	9.00	4.00	12.00	46.00			4779.80	4779.80	4779.80	4779.80	4779.80	4955.48	28,854.48
A0100149002270 - 3325510 - NIÑOS MENORES DE 36 MESES CON CONTROLES CRED COMPLETO PARA SU EDAD	Muy Alta	NIÑO CONTROLADO	Acumulado Anual	PROG.	19.00	19.00	20.00	19.00	20.00	19.00	116.00	104	52	0.00	0.00	1,000.00	0.00	0.00	0.00	1,000.00
				EJEC.	19.00	25.00	22.00	26.00	15.00	14.00	121.00			4130.33	3730.33	3730.33	4332.83	3730.33	4160.56	23,814.71
A0100149002271 - 3325607 - DOSAJE DE HEMOGLOBINA	Muy Alta	PERSONA TAMIZADA	Acumulado Anual	PROG.	20.00	20.00	25.00	20.00	25.00	20.00	130.00	111	56	1,449.00	1,449.00	1,449.00	1,449.00	4,249.00	5,323.88	15,368.88
				EJEC.	22.00	24.00	29.00	23.00	25.00	21.00	144.00			0.00	0.00	0.00	0.00	0.00	6674.88	6,674.88
A0100149002272 - 3325512 - NIÑOS MENORES DE 36 MESES CON SUPLEMENTO DE HIERRO Y OTROS MICRONUTRIENTES	Muy Alta	NIÑO SUPLEMENTADO	Acumulado Anual	PROG.	18.00	18.00	19.00	18.00	19.00	18.00	110.00	87	43	0.00	0.00	1,000.00	0.00	0.00	0.00	1,000.00
				EJEC.	15.00	17.00	23.00	17.00	7.00	17.00	96.00			8326.84	7504.06	7467.39	7519.72	7467.39	7504.06	45,789.46
A0100149002273 - 3325513 - NIÑO MENOR DE 5 AÑOS CON SUPLEMENTO DE VITAMINA A	Muy Alta	NIÑO SUPLEMENTADO	Acumulado Anual	PROG.	33.00	34.00	34.00	34.00	34.00	34.00	203.00	120	60	0.00	0.00	1,000.00	0.00	0.00	0.00	1,000.00
				EJEC.	16.00	51.00	53.00	29.00	35.00	59.00	243.00			0.00	0.00	0.00	0.00	0.00	0.00	0.00
A0100149002274 - 3325514 - SEGUIMENTO DEL CUMPLIMIENTO DE LAS ATENCIONES PREVENTIVAS DEL NIÑO	Muy Alta	NIÑO	Acumulado Anual	PROG.	6.00	6.00	7.00	6.00	6.00	6.00	37.00	81	41	0.00	0.00	1,000.00	0.00	0.00	0.00	1,000.00
				EJEC.	3.00	0.00	9.00	9.00	5.00	4.00	30.00			0.00	0.00	0.00	0.00	0.00	0.00	0.00
A0100149002275 - 3331101 - INFECCION RESPIRATORIA AGUDA (IRA) NO COMPLICADA	Muy Alta	CASO TRATADO	Acumulado Anual	PROG.	21.00	21.00	21.00	21.00	21.00	21.00	126.00	106	53	0.00	0.00	2,500.00	0.00	0.00	0.00	2,500.00
				EJEC.	8.00	15.00	15.00	29.00	37.00	29.00	133.00			0.00	0.00	0.00	0.00	0.00	223.20	223.20
A0100149002276 - 3331102 - FARINGOAMIGDALITIS AGUDA	Muy Alta	CASO TRATADO	Acumulado Anual	PROG.	11.00	11.00	11.00	12.00	12.00	12.00	69.00	107	54	0.00	0.00	500.00	0.00	0.00	0.00	500.00
				EJEC.	0.00	0.00	24.00	17.00	14.00	19.00	74.00			0.00	0.00	0.00	0.00	0.00	0.00	0.00
A0100149002277 - 3331103 - OTITIS MEDIA AGUDA (OMA)	Muy Alta	CASO TRATADO	Acumulado Anual	PROG.	0.00	0.00	1.00	0.00	0.00	1.00	2.00	50	25	0.00	0.00	500.00	0.00	0.00	0.00	500.00
				EJEC.	0.00	0.00	0.00	0.00	0.00	1.00	1.00			0.00	0.00	0.00	0.00	0.00	0.00	0.00
A0100149002278 - 3331104 - SINUSITIS AGUDA	Muy Alta	CASO TRATADO	Acumulado Anual	PROG.	0.00	0.00	1.00	0.00	0.00	2.00	3.00	0	0	0.00	0.00	500.00	0.00	0.00	0.00	500.00
				EJEC.	0.00	0.00	0.00	0.00	0.00	0.00	0.00			0.00	0.00	0.00	0.00	0.00	0.00	0.00
A0100149002279 - 3331105 - NEUMONIA SIN	Muy Alta	CASO TRATADO	Acumulado Anual		0.00	0.00	1.00	0.00	0.00	2.00	3.00	33	25	0.00	0.00	500.00	0.00	0.00	0.00	500.00

UNIDAD EJECUTORA DE LA RED DE SALUD SAN FRANCISCO - AYACUCHO
V° B°
RONNY R. SALCEDO CALLE
Planificación

COMPLICACIONES Y OTROS				PROG.																
				EJEC.	0.00	0.00	0.00	1.00	0.00	0.00	1.00			0.00	0.00	0.00	0.00	0.00	0.00	0.00
AO|0014900280 - 3331201 - EDA ACUOSA NO COMPLICADA	Muy Alta	CASO TRATADO	Acumulado Anual	PROG.	7.00	7.00	8.00	7.00	7.00	8.00	44.00	30	15	0.00	0.00	2,700.00	0.00	0.00	0.00	2,700.00
				EJEC.	3.00	1.00	2.00	3.00	2.00	2.00	13.00			0.00	0.00	0.00	0.00	0.00	0.00	0.00
AO|0014900281 - 3331203 - EDA DISENTERICA	Muy Alta	CASO TRATADO	Acumulado Anual	PROG.	2.00	2.00	3.00	2.00	2.00	3.00	14.00	0	0	0.00	0.00	2,000.00	0.00	0.00	0.00	2,000.00
				EJEC.	0.00	0.00	0.00	0.00	0.00	0.00	0.00			0.00	0.00	0.00	0.00	0.00	0.00	0.00
AO|0014900282 - 3331204 - EDA PERSISTENTE	Muy Alta	CASO TRATADO	Acumulado Anual	PROG.	2.00	2.00	3.00	3.00	3.00	3.00	16.00	0	0	0.00	0.00	1,000.00	0.00	0.00	0.00	1,000.00
				EJEC.	0.00	0.00	0.00	0.00	0.00	0.00	0.00			0.00	0.00	0.00	0.00	0.00	0.00	0.00
AO|0014900283 - 3331401 - ATENCION EDA CON ALGUN GRADO DE DESHIDRATACION	Muy Alta	CASO TRATADO	Acumulado Anual	PROG.	0.00	0.00	1.00	0.00	0.00	1.00	2.00	0	0	0.00	0.00	0.00	0.00	0.00	0.00	0.00
				EJEC.	0.00	0.00	0.00	0.00	0.00	0.00	0.00			0.00	0.00	0.00	0.00	4817.80	0.00	4,817.80
AO|0014900284 - 3331501 - ANEMIA	Muy Alta	CASO TRATADO	Acumulado Anual	PROG.	4.00	4.00	6.00	4.00	5.00	4.00	27.00	44	23	0.00	0.00	589.00	0.00	0.00	0.00	589.00
				EJEC.	0.00	2.00	0.00	1.00	7.00	2.00	12.00			0.00	0.00	0.00	227.03	0.00	0.00	227.03
AO|0014900285 - 3324401 - VIGILANCIA DEL ESTADO NUTRICIONAL DEL NIÑO	Muy Alta	INFORME	Acumulado Anual	PROG.	0.00	0.00	0.00	0.00	0.00	1.00	1.00	100	50	0.00	27.00	0.00	0.00	0.00	500.00	527.00
				EJEC.	0.00	0.00	0.00	0.00	0.00	1.00	1.00			0.00	0.00	0.00	500.00	500.00	0.00	1,000.00
AO|0014900286 - 3325801 - INSPECCION A ESTABLECIMIENTOS QUE ALMACENAN, PREPARAN Y/O DISTRIBUYEN ALIMENTOS PARA PROGRAMAS SOCIALES	Muy Alta	SERVICIO	Acumulado Anual	PROG.	0.00	1.00	0.00	1.00	0.00	2.00	4.00	0	0	0.00	0.00	4,036.00	0.00	0.00	0.00	4,036.00
				EJEC.	0.00	0.00	0.00	0.00	0.00	0.00	0.00			0.00	0.00	0.00	0.00	0.00	4056.00	4,056.00
AO|0014900287 - 3325802 - EVALUACION NUTRICIONAL A ESTABLECIMIENTOS QUE PREPARAN Y/O DISTRIBUYEN ALIMENTOS PARA PROGRAMAS SOCIALES	Muy Alta	SERVICIO	Acumulado Anual	PROG.	0.00	1.00	0.00	1.00	0.00	2.00	4.00	0	0	0.00	0.00	4,000.00	0.00	0.00	0.00	4,000.00
				EJEC.	0.00	0.00	0.00	0.00	0.00	0.00	0.00			0.00	0.00	0.00	0.00	0.00	0.00	0.00
AO|0014900291 - 4427606 - EVALUACIÓN DE LOS EQUIPOS DE CADENA DE FRÍO PARA VACUNA	Muy Alta	INFORME TECNICO	Acumulado Anual	PROG.	0.00	0.00	0.00	0.00	0.00	0.00	0.00	S.P.	0	0.00	0.00	1,000.00	0.00	0.00	16,740.00	17,740.00
				EJEC.	0.00	0.00	0.00	0.00	0.00	0.00	0.00			0.00	0.00	0.00	0.00	16740.00	0.00	16,740.00
AO|0014900521 - FAMILIAS CON NIÑO(AS) < DE 36 MESES Y GESTANTES RECIBEN SESIONES DEMOSTRATIVAS EN PREPARACION DE ALIMENTOS	Alta	FAMILIA	Acumulado Anual	PROG.	47.00	47.00	47.00	47.00	47.00	48.00	283.00	1	1	0.00	1,578.00	0.00	0.00	0.00	0.00	1,578.00
				EJEC.	0.00	0.00	0.00	0.00	4.00	0.00	4.00			0.00	0.00	0.00	0.00	240.00	328.30	568.30
AO|0014900522 - COMITES MULTISECTORIALES CAPACITADOS PARA LA PROMOCIÓN DEL CUIDADO INFANTIL, LACTANCIA MATERNA EXCLUSIVA Y LA ADECUADA ALIMENTACIÓN Y PROTECCIÓN DEL MENOR DE 36 MESES EN SU DISTRITO	Alta	MUNICIPIO	Acumulado Anual	PROG.	0.00	0.00	0.00	0.00	0.00	0.00	0.00	S.P.	100	0.00	192.00	0.00	0.00	0.00	0.00	192.00
				EJEC.	0.00	0.00	0.00	1.00	0.00	0.00	1.00			0.00	0.00	0.00	14.51	0.00	249.96	264.47
AO|0014900523 - VACUNACION NIÑO < 1 AÑO	Muy Alta	NIÑO PROTEGIDO	Acumulado Anual	PROG.	24.00	25.00	25.00	25.00	25.00	24.00	148.00	81	41	2,713.40	7,067.40	2,729.60	2,713.40	5,503.40	5,397.40	26,124.60
				EJEC.	20.00	20.00	25.00	15.00	19.00	21.00	120.00			6453.90	6521.38	7227.94	7129.38	10899.08	7504.50	45,736.18
AO|0014900530 - PARASITOSIS INTESTINAL	Muy Alta	CASO TRATADO	Acumulado Anual	PROG.	36.00	37.00	36.00	37.00	36.00	37.00	219.00	15	7	0.00	806.00	0.00	0.00	0.00	0.00	806.00
				EJEC.	4.00	2.00	10.00	9.00	4.00	3.00	32.00			0.00	0.00	0.00	210.00	300.00	0.00	510.00
AO|0014900[illegible] - FAMILIAS CON NIÑOS MENORES DE 24 MESES RECIBEN CONSEJERÍA A TRAVÉS DE VISITA	Muy Alta	FAMILIA	Acumulado Anual	PROG.	14.00	14.00	14.00	14.00	14.00	14.00	84.00	38	19	0.00	500.00	0.00	0.00	0.00	0.00	500.00
				EJEC.	7.00	8.00	8.00	0.00	5.00	4.00	32.00			0.00	0.00	0.00	0.00	0.00	0.00	0.00
AO|0014900[illegible] - FAMILIAS CON NIÑOS (AS) MENORES DE 36 MESES Y GESTANTES QUE PARTICIPAN EN GRUPOS DE APOYO COMUNAL PARA PROMOVER CUIDADO INFANTIL, LME Y LA ADECUADA ALIMENTACIÓN Y PROTECCIÓN DEL MENOR DE 36 MESES	Alta	FAMILIA	Acumulado Anual	PROG.	13.00	13.00	13.00	13.00	13.00	13.00	78.00	0	0	0.00	500.00	0.00	0.00	0.00	0.00	500.00
				EJEC.	0.00	0.00	0.00	0.00	0.00	0.00	0.00			0.00	0.00	0.00	0.00	0.00	0.00	0.00
AO|0014900[illegible]1217 - ACTORES SOCIALES CAPACITADOS PARA LA PROMOCIÓN DEL CUIDADO INFANTIL, LACTANCIA MATERNA EXCLUSIVA Y LA ADECUADA ALIMENTACIÓN Y PROTECCIÓN DEL MENOR DE 36 MESES EN SUS COMUNIDADES	Alta	PERSONA CAPACITADA	Acumulado Anual	PROG.	0.00	0.00	4.00	4.00	3.00	3.00	14.00	71	34	0.00	100.00	0.00	0.00	0.00	0.00	100.00
				EJEC.	0.00	0.00	0.00	5.00	5.00	0.00	10.00			0.00	0.00	0.00	26.90	0.00	0.00	26.90
AO|0014900[illegible]1218 - VACUNACION NIÑO = 1 AÑOS	Muy Alta	NIÑO PROTEGIDO	Acumulado Anual	PROG.	17.00	17.00	17.00	18.00	18.00	17.00	104.00	90	46	0.00	2,000.00	0.00	0.00	0.00	0.00	2,000.00
				EJEC.	17.00	16.00	21.00	6.00	14.00	20.00	94.00			21070.64	23066.80	23066.80	10595.60	19380.39	16831.20	114,011.43
AO|0014900[illegible]1220 - VACUNACION NIÑO = 4 AÑOS	Muy Alta	NIÑO PROTEGIDO	Acumulado Anual	PROG.	16.00	16.00	16.00	19.00	19.00	16.00	102.00	101	52	0.00	2,000.00	0.00	0.00	0.00	0.00	2,000.00
				EJEC.	12.00	17.00	12.00	42.00	13.00	7.00	103.00			0.00	0.00	0.00	0.00	0.00	0.00	0.00
AO|0014900[illegible]1221 - VACUNACION NIÑO RECIEN NACIDO	Alta	NIÑO PROTEGIDO	Acumulado Anual	PROG.	12.00	12.00	12.00	13.00	12.00	12.00	73.00	111	56	0.00	2,000.00	0.00	0.00	0.00	0.00	2,000.00
				EJEC.	8.00	8.00	18.00	22.00	13.00	12.00	81.00			0.00	0.00	0.00	0.00	0.00	0.00	0.00

UNIDAD EJECUTORA DE LA RED DE SALUD SANTA ANA - AYACUCHO
V°B° RONNIER SALCEDO CALLE
Planificación

AOI0014900001223 - VACUNACION NIÑO = 2 AÑOS	Alta	NIÑO PROTEGIDO	Acumulado Anual	PROG.	15.00	15.00	16.00	18.00	18.00	16.00	98.00	37	19	0.00	2,000.00	0.00	0.00	0.00	0.00	2,000.00
				EJEC.	0.00	0.00	0.00	8.00	9.00	19.00	36.00			0.00	0.00	0.00	0.00	0.00	0.00	0.00
AOI0014900001224 - VACUNACION NIÑO = 3 AÑOS	Alta	NIÑO PROTEGIDO	Acumulado Anual	PROG.	0.00	0.00	0.00	4.00	4.00	4.00	12.00	33	19	0.00	462.00	0.00	0.00	0.00	0.00	462.00
				EJEC.	0.00	0.00	0.00	2.00	0.00	2.00	4.00			0.00	0.00	0.00	0.00	0.00	0.00	0.00
AOI0014900001255 - SOB/ASMA	Muy Alta	CASO TRATADO	Acumulado Anual	PROG.	0.00	0.00	1.00	1.00	1.00	1.00	4.00	0	0	0.00	0.00	8,399.00	0.00	0.00	0.00	8,399.00
				EJEC.	0.00	0.00	0.00	0.00	0.00	0.00	0.00			0.00	0.00	0.00	0.00	0.00	0.00	0.00
AOI0014900001648 - FAMILIAS CON NIÑOS (AS) MENORES DE 36 MESES Y GESTANTES QUE PARTICIPAN EN GRUPOS DE APOYO COMUNAL PARA PROMOVER CUIDADO INFANTIL, LME Y LA ADECUADA ALIMENTACIÓN Y PROTECCIÓN DEL MENOR DE 36 MESES	Alta	FAMILIA	Acumulado Anual	PROG.	11.00	11.00	11.00	11.00	11.00	11.00	66.00	0	0	0.00	500.00	0.00	0.00	0.00	0.00	500.00
				EJEC.	0.00	0.00	0.00	0.00	0.00	0.00	0.00			0.00	0.00	0.00	0.00	0.00	0.00	0.00
AOI0014900001654 - VACUNACION NIÑO = 1 AÑOS	Muy Alta	NIÑO PROTEGIDO	Acumulado Anual	PROG.	9.00	9.00	10.00	11.00	10.00	10.00	59.00	136	67	7,496.83	7,496.83	7,496.83	7,496.83	7,496.83	7,496.83	44,980.98
				EJEC.	12.00	23.00	11.00	11.00	11.00	12.00	80.00			1962.00	1962.00	1962.00	1962.00	1962.00	1962.00	11,772.00
AOI0014900001655 - VACUNACION NIÑO = 4 AÑOS	Muy Alta	NIÑO PROTEGIDO	Acumulado Anual	PROG.	8.00	8.00	8.00	9.00	9.00	8.00	50.00	80	41	0.00	0.00	500.00	0.00	0.00	0.00	500.00
				EJEC.	5.00	6.00	9.00	11.00	4.00	5.00	40.00			0.00	0.00	0.00	0.00	0.00	0.00	0.00
AOI0014900001658 - VACUNACION NIÑO = 2 AÑOS	Alta	NIÑO PROTEGIDO	Acumulado Anual	PROG.	8.00	8.00	8.00	10.00	10.00	10.00	54.00	48	25	0.00	0.00	500.00	0.00	0.00	0.00	500.00
				EJEC.	0.00	1.00	2.00	1.00	6.00	16.00	26.00			0.00	0.00	0.00	0.00	0.00	0.00	0.00
AOI0014900001659 - VACUNACION NIÑO = 3 AÑOS	Alta	NIÑO PROTEGIDO	Acumulado Anual	PROG.	0.00	0.00	1.00	3.00	2.00	1.00	7.00	43	14	0.00	0.00	500.00	0.00	0.00	0.00	500.00
				EJEC.	0.00	0.00	0.00	0.00	0.00	3.00	3.00			0.00	0.00	0.00	0.00	0.00	0.00	0.00
AOI0014900001686 - SOB/ASMA	Muy Alta	CASO TRATADO	Acumulado Anual	PROG.	0.00	0.00	2.00	0.00	0.00	2.00	4.00	0	0	0.00	0.00	8,399.00	0.00	0.00	0.00	8,399.00
				EJEC.	0.00	0.00	0.00	0.00	0.00	0.00	0.00			0.00	0.00	0.00	0.00	0.00	0.00	0.00
										EJECUCIÓN FÍSICA POR AEI.02.01:		50.66	25.52				EJECUCIÓN FINANCIERA POR AEI.02.01:			2,435,974.84

AEI.02.02 ATENCIÓN INTEGRAL DE SALUD MATERNO NEONATAL

AOI0014900000002 - ATENCION A LA GESTANTE	Muy Alta	GESTANTE CONTROLADA	Acumulado Anual	PROG.	8.00	8.00	8.00	9.00	9.00	9.00	51.00	116	58	10,555.86	14,419.70	10,254.70	10,254.70	14,093.04	1,372.00	60,950.00
				EJEC.	14.00	3.00	11.00	14.00	8.00	9.00	59.00			0.00	0.00	0.00	1993.87	11209.40	7438.00	20,641.27
AOI0014900000003 - ATENCION DEL PARTO NORMAL	Muy Alta	PARTO NORMAL	Acumulado Anual	PROG.	35.00	35.00	35.00	35.00	35.00	35.00	210.00	113	56	21,230.02	31,742.02	20,430.02	28,480.02	20,430.02	24,702.02	147,014.12
				EJEC.	42.00	39.00	38.00	43.00	39.00	36.00	237.00			42423.41	37389.97	40811.19	57681.60	39647.19	45001.85	262,955.21
AOI0014900000004 - CESAREA	Muy Alta	CESAREA	Acumulado Anual	PROG.	23.00	23.00	23.00	23.00	23.00	23.00	138.00	133	67	12,862.69	15,362.69	101,363.41	24,592.69	12,862.69	13,694.19	180,738.36
				EJEC.	34.00	19.00	33.00	39.00	35.00	23.00	183.00			20378.58	17486.32	24601.32	41213.62	20907.24	36006.64	160,593.72
AOI0014900000005 - REFERENCIA DE FONE / FUNCIONES BASICAS NEONATALES ESENCIALES	Muy Alta	GESTANTE Y/O NEONATO REFERIDO	Acumulado Anual	PROG.	2.00	1.00	2.00	2.00	2.00	2.00	11.00	100	55	1,913.40	2,094.40	1,929.60	1,913.40	1,913.40	1,913.40	11,677.60
				EJEC.	4.00	6.00	0.00	0.00	1.00	0.00	11.00			1962.00	1962.00	1962.00	2572.60	1962.00	1962.00	12,382.60
AOI0014900000006 - ATENCION DE RECIEN NACIDO CON Planificación Familiar	Muy Alta	CASO TRATADO	Acumulado Anual	PROG.	1.00	1.00	2.00	1.00	2.00	1.00	8.00	25	13	0.00	500.00	0.00	0.00	13,859.84	0.00	14,359.84
				EJEC.	1.00	0.00	0.00	0.00	0.00	1.00	2.00			0.00	0.00	0.00	70000.00	0.00	13859.84	83,859.84
AOI0014900000400 - ATENCION INMEDIATA DEL RECIEN NACIDO	Muy Alta	RECIEN NACIDO ATENDIDO	Acumulado Anual	PROG.	12.00	12.00	12.00	12.00	12.00	12.00	72.00	142	70	0.00	321.00	2,795.00	0.00	450.00	0.00	3,566.00
				EJEC.	11.00	24.00	19.00	22.00	14.00	12.00	102.00			0.00	0.00	0.00	1962.96	810.00	249.96	3,022.92
AOI0014900000401 - FAMILIAS DE LA GESTANTE Y PUERPERA QUE RECIBEN CONSEJERÍA EN EL HOGAR ATRAVÉS DE LA VISITA DOMICILIARIA PARA PROMOVER PRÁCTICAS SALUDABLES EN SALUD SEXUAL Y REPRODUCTIVA DURANTE LA VISITA DOMICILIAR	Muy Alta	FAMILIA	Acumulado Anual	PROG.	14.00	14.00	16.00	16.00	14.00	16.00	90.00	81	41	0.00	798.00	0.00	0.00	0.00	0.00	798.00
				EJEC.	20.00	12.00	14.00	10.00	12.00	5.00	73.00			0.00	0.00	199.77	0.00	0.00	0.00	199.77
AOI0014900000402 - DOCENTES CAPACITADOS REALIZAN EDUCACIÓN SEXUAL INTEGRAL DESDE LA INSTITUCIÓN EDUCATIVA	Alta	DOCENTE CAPACITADO	Acumulado Anual	PROG.	0.00	0.00	5.00	5.00	5.00	5.00	20.00	0	0	0.00	587.00	0.00	0.00	0.00	0.00	587.00
				EJEC.	0.00	0.00	0.00	0.00	0.00	0.00	0.00			0.00	0.00	0.00	0.00	0.00	0.00	0.00
AOI0014900000462 - ATENCION INTEGRAL PARA LA PREVENCION DEL EMBARAZO ADOLESCENTE	Muy Alta	ADOLESCENTE ATENDIDA	Acumulado Anual	PROG.	54.00	54.00	54.00	55.00	55.00	55.00	327.00	5	2	2,713.40	2,981.40	2,729.60	2,713.40	2,713.40	2,713.40	16,564.60
				EJEC.	0.00	0.00	15.00	0.00	0.00	0.00	15.00			0.00	0.00	0.00	343.97	1040.00	0.00	1,383.97
AOI0014900000463 - ATENCION A LA GESTANTE	Muy Alta	GESTANTE CONTROLADA	Acumulado Anual	PROG.	18.00	18.00	18.00	18.00	18.00	18.00	108.00	69	35	0.00	4,165.00	52,108.00	0.00	40,247.00	266.00	96,786.00
				EJEC.	11.00	8.00	20.00	14.00	9.00	13.00	75.00			0.00	0.00	5350.00	5943.77	38103.00	0.00	49,396.77
AOI0014900000464 - DISPOSITIVOS INTRAUTERINOS (METODO DIU)	Muy Alta	PAREJA PROTEGIDA	Acumulado Anual	PROG.	0.00	0.00	0.00	0.00	0.00	1.00	1.00	200	100	0.00	0.00	92.00	0.00	0.00	0.00	92.00

UNIDAD EJECUTORA DE LA RED DE SALUD SAN FRANCISCO - AYACUCHO
V° B°
RONNY R. SALCEDO CALLE
Planificador

				EJEC.	2.00	0.00	0.00	0.00	0.00	0.00	2.00			0.00	0.00	0.00	0.00	0.00	0.00	0.00
A0I0014900466 - HIPEREMESIS GRAVIDICA	Muy Alta	CASO TRATADO	Acumulado Anual	PROG.	1.00	1.00	1.00	0.00	1.00	0.00	4.00	75	33	0.00	250.00	0.00	0.00	0.00	0.00	250.00
				EJEC.	0.00	0.00	1.00	0.00	1.00	1.00	3.00			0.00	0.00	0.00	0.00	0.00	0.00	0.00
A0I0014900467 - 3329002 - HEMORRAGIAS INTRAPARTO Y POSTPARTO	Muy Alta	PARTO COMPLICADO	Acumulado Anual	PROG.	1.00	0.00	0.00	0.00	1.00	0.00	2.00	0	0	0.00	0.00	0.00	0.00	0.00	0.00	0.00
				EJEC.	0.00	0.00	0.00	0.00	0.00	0.00	0.00			0.00	0.00	0.00	0.00	0.00	0.00	0.00
A0I0014900468 - ATENCION DEL PUERPERIO	Muy Alta	ATENCION PUERPERAL	Acumulado Anual	PROG.	18.00	18.00	16.00	18.00	18.00	18.00	106.00	88	43	0.00	125.00	0.00	0.00	0.00	0.00	125.00
				EJEC.	16.00	10.00	16.00	19.00	18.00	14.00	93.00			0.00	0.00	0.00	0.00	0.00	0.00	0.00
A0I0014900469 - REFERENCIA DE FDNP / FUNCIONES OBSTETRICAS NEONATALES PRIMARIAS	Muy Alta	GESTANTE Y/O NEONATO REFERIDO	Acumulado Anual	PROG.	0.00	2.00	0.00	2.00	0.00	2.00	6.00	83	50	0.00	181.00	0.00	0.00	0.00	0.00	181.00
				EJEC.	1.00	0.00	2.00	0.00	2.00	0.00	5.00			0.00	0.00	0.00	0.00	0.00	0.00	0.00
A0I0014900470 - ATENCION INMEDIATA DEL RECIEN NACIDO	Muy Alta	RECIEN NACIDO ATENDIDO	Acumulado Anual	PROG.	12.00	12.00	12.00	12.00	12.00	12.00	72.00	100	50	0.00	321.00	0.00	0.00	603.00	0.00	924.00
				EJEC.	10.00	13.00	11.00	14.00	11.00	13.00	72.00			0.00	0.00	0.00	463.00	963.00	0.00	1,426.00
A0I0014900471 - FAMILIAS DE LA GESTANTE Y PUERPERA QUE RECIBEN CONSEJERÍA EN EL HOGAR ATRAVÉS DE LA VISITA DOMICILIARIA PARA PROMOVER PRÁCTICAS SALUDABLES EN SALUD SEXUAL Y REPRODUCTIVA DURANTE LA VISITA DOMICILIAR	Muy Alta	FAMILIA	Acumulado Anual	PROG.	14.00	14.00	14.00	14.00	14.00	14.00	84.00	11	5	0.00	298.00	0.00	0.00	0.00	0.00	298.00
				EJEC.	0.00	0.00	0.00	0.00	5.00	4.00	9.00			0.00	0.00	78.31	0.00	0.00	0.00	78.31
A0I0014900472 - DOCENTES CAPACITADOS REALIZAN EDUCACIÓN SEXUAL INTEGRAL DESDE LA INSTITUCIÓN EDUCATIVA	Alta	DOCENTE CAPACITADO	Acumulado Anual	PROG.	0.00	0.00	3.00	4.00	3.00	2.00	12.00	0	0	0.00	287.00	0.00	0.00	0.00	0.00	287.00
				EJEC.	0.00	0.00	0.00	0.00	0.00	0.00	0.00			0.00	0.00	0.00	0.00	0.00	0.00	0.00
A0I0014901147 - VISITA DOMICILIARIA	Alta	GESTANTE CONTROLADA	Acumulado Anual	PROG.	29.00	29.00	29.00	29.00	29.00	29.00	174.00	64	32	0.00	0.00	500.00	0.00	0.00	0.00	500.00
				EJEC.	6.00	10.00	4.00	35.00	28.00	29.00	112.00			0.00	0.00	0.00	0.00	0.00	1001.00	1,001.00
A0I0014901148 - ANTICONCEPTIVO HORMONAL INYECTABLE	Muy Alta	PAREJA PROTEGIDA	Acumulado Anual	PROG.	54.00	54.00	54.00	53.00	54.00	54.00	323.00	40	20	0.00	0.00	100.00	0.00	0.00	798.00	898.00
				EJEC.	26.00	6.00	8.00	23.80	31.30	35.50	130.60			0.00	0.00	0.00	520.00	0.00	798.00	1,318.00
A0I0014901149 - METODOS DE BARRERA	Muy Alta	PAREJA PROTEGIDA	Acumulado Anual	PROG.	12.00	12.00	12.00	13.00	12.00	13.00	74.00	2	1	0.00	0.00	100.00	0.00	0.00	0.00	100.00
				EJEC.	1.00	0.00	0.00	0.00	0.35	0.40	1.75			0.00	0.00	0.00	0.00	0.00	0.00	0.00
A0I0014901150 - ANTICONCEPTIVO HORMONAL ORAL	Muy Alta	PAREJA PROTEGIDA	Acumulado Anual	PROG.	15.00	15.00	15.00	15.00	15.00	15.00	90.00	14	7	0.00	0.00	0.00	0.00	0.00	0.00	0.00
				EJEC.	2.00	1.00	3.00	2.40	1.70	2.30	12.40			0.00	0.00	0.00	260.00	0.00	0.00	260.00
A0I0014901151 - ANTICONCEPCION ORAL DE EMERGENCIA (AOE)	Alta	PERSONA ATENDIDA	Acumulado Anual	PROG.	1.00	0.00	1.00	0.00	1.00	1.00	4.00	0	0	0.00	0.00	0.00	0.00	0.00	0.00	0.00
				EJEC.	0.00	0.00	0.00	0.00	0.00	0.00	0.00			0.00	0.00	0.00	0.00	0.00	0.00	0.00
A0I0014901152 - METODOS DE ABSTINENCIA PERIODICA	Muy Alta	PAREJA PROTEGIDA	Acumulado Anual	PROG.	0.00	1.00	0.00	1.00	0.00	1.00	3.00	0	0	0.00	0.00	100.00	0.00	0.00	0.00	100.00
				EJEC.	0.00	0.00	0.00	0.00	0.00	0.00	0.00			0.00	0.00	0.00	0.00	0.00	0.00	0.00
A0I0014901153 - METODO DE LACTANCIA MATERNA EXCLUSIVA	Muy Alta	PAREJA PROTEGIDA	Acumulado Anual	PROG.	1.00	2.00	2.00	2.00	1.00	1.00	9.00	0	0	0.00	0.00	100.00	0.00	0.00	0.00	100.00
				EJEC.	0.00	0.00	0.00	0.00	0.00	0.00	0.00			0.00	0.00	0.00	0.00	0.00	0.00	0.00
A0I0014901154 - ANTICONCEPTIVO HORMONAL MENSUAL INYECTABLE	Muy Alta	PAREJA PROTEGIDA	Acumulado Anual	PROG.	12.00	12.00	13.00	12.00	12.00	13.00	74.00	61	30	0.00	0.00	200.00	0.00	0.00	0.00	200.00
				EJEC.	6.00	2.00	8.00	8.90	10.00	10.10	45.00			0.00	0.00	0.00	0.00	0.00	0.00	0.00
A0I0014901155 - CONDON FEMENINO	Muy Alta	PAREJA PROTEGIDA	Acumulado Anual	PROG.	0.00	1.00	0.00	1.00	0.00	0.00	2.00	0	0	0.00	0.00	100.00	0.00	0.00	0.00	100.00
				EJEC.	0.00	0.00	0.00	0.00	0.00	0.00	0.00			0.00	0.00	0.00	0.00	0.00	0.00	0.00
A0I0014901156 - IMPLANTE	Muy Alta	PAREJA PROTEGIDA	Acumulado Anual	PROG.	15.00	10.00	15.00	10.00	15.00	15.00	80.00	108	54	0.00	0.00	200.00	0.00	0.00	0.00	200.00
				EJEC.	16.00	12.00	8.00	8.00	26.00	16.00	86.00			0.00	0.00	0.00	0.00	0.00	0.00	0.00
A0I0014901159 - INFECCION DEL TRACTO URINARIO EN EL EMBARAZO	Muy Alta	CASO TRATADO	Acumulado Anual	PROG.	20.00	15.00	20.00	15.00	20.00	15.00	105.00	101	50	0.00	0.00	1,393.00	0.00	0.00	0.00	1,393.00
				EJEC.	11.00	20.00	15.00	13.00	21.00	26.00	106.00			0.00	0.00	0.00	0.00	0.00	0.00	0.00
A0I0014901160 - RUPTURA PREMATURA DE MEMBRANAS Y OTRARELACIONADAS	Muy Alta	CASO TRATADO	Acumulado Anual	PROG.	0.00	0.00	1.00	0.00	0.00	1.00	2.00	0	0	0.00	0.00	500.00	0.00	0.00	0.00	500.00
				EJEC.	0.00	0.00	0.00	0.00	0.00	0.00	0.00			0.00	0.00	0.00	0.00	0.00	0.00	0.00
A0I0014901161 - REFERENCIA DE FDHB / FUNCIONES	Muy Alta	GESTANTE Y/O	Acumulado Anual		7.00	7.00	7.00	7.00	7.00	7.00	42.00	100	50	0.00	500.00	0.00	0.00	0.00	0.00	500.00

UNIDAD EJECUTORA DE LA RED DE SALUD ... FRANCISCO ... AYACUCHO
V°B°
RONNY R. SALCEDO CALLE
Planificación

OBSTETRICAS NEONATALES BASICAS		NEONATO REFERIDO		PROG.																		
				EJEC.	4.00	3.00	9.00	10.00	7.00	9.00	42.00			0.00	0.00	0.00	0.00	0.00	0.00	0.00
AOI0014900116 2 - CONTROL DEL RECIEN NACIDO	Alta	RECIEN NACIDO ATENDIDO	Acumulado Anual	PROG.	27.00	27.00	27.00	27.00	27.00	27.00	162.00	33	17	0.00	1,795.00	0.00	0.00	0.00	0.00	1,795.00
				EJEC.	0.00	11.00	6.00	17.00	6.00	14.00	54.00			0.00	0.00	0.00	0.00	0.00	0.00	0.00
AOI0014900116 3 - ATENCIÓN DEL RECIÉN NACIDO EN ALOJAMIENTO CONJUNTO	Alta	RECIEN NACIDO ATENDIDO	Acumulado Anual	PROG.	20.00	20.00	20.00	20.00	20.00	20.00	120.00	112	56	0.00	1,500.00	0.00	0.00	0.00	0.00	1,500.00
				EJEC.	14.00	14.00	25.00	33.00	23.00	25.00	134.00			0.00	0.00	0.00	180.00	0.00	632.00	812.00
AOI0014900116 4 - AGENTES COMUNITARIOS DE SALUD CAPACITADOS REALIZAN ORIENTACIÓN A FAMILIAS DE GESTANTES Y PUERPERAS EN PRÁCTICAS SALUDABLES EN SALUD SEXUAL Y REPRODUCTIVA	Alta	PERSONA CAPACITADA	Acumulado Anual	PROG.	3.00	3.00	2.00	3.00	3.00	2.00	16.00	13	6	0.00	250.00	0.00	0.00	0.00	0.00	250.00
				EJEC.	0.00	0.00	0.00	0.00	0.00	2.00	2.00			0.00	0.00	0.00	56.64	0.00	0.00	56.64
AOI0014900116 5 - FAMILIAS DE ADOLESCENTES QUE RECIBEN SESIONES EDUCATIVAS Y DEMOSTRATIVA PARA PROMOVER PRÁCTICAS SALUDABLES EN SALUD SEXUAL INTEGRAL	Alta	FAMILIA	Acumulado Anual	PROG.	11.00	11.00	11.00	11.00	11.00	11.00	66.00	12	6	0.00	250.00	0.00	0.00	0.00	0.00	250.00
				EJEC.	8.00	0.00	0.00	0.00	0.00	0.00	8.00			0.00	0.00	0.00	0.00	0.00	0.00	0.00
AOI0014900184 9 - VACUNA ANTITETANICA A LA GESTANTE	Alta	GESTANTE PROTEGIDA	Acumulado Anual	PROG.	18.00	18.00	18.00	18.00	18.00	18.00	108.00	15	7	0.00	0.00	500.00	0.00	0.00	0.00	500.00
				EJEC.	0.00	0.00	9.00	4.00	3.00	0.00	16.00			0.00	0.00	0.00	0.00	0.00	0.00	0.00
AOI0014900185 1 - VISITA DOMICILIARIA	Alta	GESTANTE CONTROLADA	Acumulado Anual	PROG.	18.00	18.00	18.00	18.00	18.00	18.00	108.00	33	17	0.00	0.00	1,000.00	0.00	0.00	0.00	1,000.00
				EJEC.	2.00	4.00	2.00	19.00	6.00	1.00	36.00			0.00	0.00	0.00	0.00	0.00	0.00	0.00
AOI0014900185 3 - ANTICONCEPTIVO HORMONAL INYECTABLE	Muy Alta	PAREJA PROTEGIDA	Acumulado Anual	PROG.	25.00	25.00	26.00	26.00	26.00	26.00	154.00	51	25	0.00	0.00	200.00	0.00	0.00	266.00	466.00
				EJEC.	12.00	8.00	13.00	17.00	15.50	13.00	78.50			0.00	0.00	0.00	260.00	266.00	0.00	526.00
AOI0014900002 4 - ATENCION A LA GESTANTE	Muy Alta	GESTANTE CONTROLADA	Acumulado Anual	PROG.	29.00	29.00	29.00	29.00	29.00	29.00	174.00	124	62	3,969.83	8,134.83	11,994.83	3,969.83	65,929.28	4,767.83	98,766.43
				EJEC.	33.00	28.00	43.00	35.00	29.00	47.00	215.00			5577.87	5177.87	13202.87	15033.97	5177.87	66005.32	110,175.77
AOI0014900002 5 - ATENCION DEL PARTO NORMAL	Muy Alta	PARTO NORMAL	Acumulado Anual	PROG.	20.00	20.00	20.00	20.00	20.00	20.00	120.00	111	55	19,302.83	26,024.83	19,302.83	23,097.83	25,302.83	23,202.83	136,233.98
				EJEC.	14.00	14.00	25.00	33.00	22.00	25.00	133.00			6191.46	5733.02	5733.02	14594.48	5323.98	9724.58	47,300.54
AOI0014900003 4 - REFERENCIA DE FONP / FUNCIONES OBSTETRICAS NEONATALES PRIMARIAS	Muy Alta	GESTANTE Y/O NEONATO REFERIDO	Acumulado Anual	PROG.	2.00	2.00	2.00	2.00	2.00	1.00	11.00	64	35	0.00	769.00	0.00	0.00	0.00	0.00	769.00
				EJEC.	1.00	1.00	0.00	0.00	5.00	0.00	7.00			0.00	0.00	0.00	0.00	0.00	0.00	0.00
AOI0014900003 9 - ATENCION DEL PARTO NORMAL	Muy Alta	PARTO NORMAL	Acumulado Anual	PROG.	12.00	12.00	12.00	13.00	12.00	12.00	73.00	99	49	11,354.90	17,276.90	113,530.10	10,554.90	16,554.90	13,190.90	182,462.60
				EJEC.	10.00	13.00	11.00	14.00	11.00	13.00	72.00			13947.59	12969.09	12853.82	16925.49	13149.15	15663.53	85,508.67
AOI0014900004 7 - ATENCION A LA GESTANTE	Muy Alta	GESTANTE CONTROLADA	Acumulado Anual	PROG.	18.00	18.00	18.00	18.00	18.00	18.00	108.00	116	56	10,179.31	13,944.31	15,145.51	9,779.31	28,952.21	10,311.31	88,311.96
				EJEC.	16.00	26.00	21.00	14.00	16.00	32.00	125.00			6898.66	6527.87	11877.87	10564.75	24192.77	6527.87	66,589.79
AOI0014900004 8 - ATENCION DEL PARTO NORMAL	Muy Alta	PARTO NORMAL	Acumulado Anual	PROG.	12.00	12.00	12.00	13.00	13.00	13.00	75.00	136	68	5,322.83	11,644.83	176,482.87	7,452.83	10,922.83	4,922.83	216,749.02
				EJEC.	11.00	24.00	19.00	22.00	14.00	12.00	102.00			9192.38	8733.94	8733.94	15778.16	8892.38	7857.42	59,188.22
AOI0014900005 1 - ATENCION A LA GESTANTE	Muy Alta	GESTANTE CONTROLADA	Acumulado Anual	PROG.	26.00	26.00	26.00	26.00	26.00	26.00	156.00	72	36	9,938.07	9,538.07	17,563.07	9,538.07	25,892.97	9,804.07	82,274.32
				EJEC.	21.00	21.00	19.00	21.00	12.00	18.00	112.00			0.00	0.00	8025.00	417.84	17210.90	0.00	25,653.74
AOI0014900005 2 - ATENCION DEL PARTO NORMAL	Muy Alta	PARTO NORMAL	Acumulado Anual	PROG.	18.00	18.00	18.00	18.00	18.00	18.00	108.00	70	35	8,094.67	14,416.67	178,569.63	11,489.67	13,694.67	7,694.67	233,959.98
				EJEC.	9.00	11.00	22.00	5.00	15.00	14.00	76.00			12787.09	11867.13	11491.83	19982.09	11995.57	11928.65	80,052.36
AOI0014900006 3 - ATENCION A LA GESTANTE	Muy Alta	GESTANTE CONTROLADA	Acumulado Anual	PROG.	9.00	9.00	9.00	9.00	9.00	9.00	54.00	106	51	3,969.83	8,134.83	7,982.33	3,969.83	7,556.28	4,767.83	36,380.93
				EJEC.	16.00	8.00	11.00	8.00	6.00	8.00	57.00			6599.99	6141.55	10154.05	5687.65	5353.19	10620.76	44,557.19
AOI0014900059 7 - ATENCION INTEGRAL PARA LA PREVENCION DEL EMBARAZO ADOLESCENTE	Muy Alta	ADOLESCENTE ATENDIDA	Acumulado Anual	PROG.	15.00	15.00	15.00	15.00	15.00	14.00	89.00	10	5	0.00	268.00	0.00	0.00	0.00	0.00	268.00
				EJEC.	1.00	0.00	6.00	0.00	0.00	2.00	9.00			0.00	0.00	0.00	76.58	0.00	260.00	336.58
AOI0014900059 8 - ATENCION A LA GESTANTE	Muy Alta	GESTANTE CONTROLADA	Acumulado Anual	PROG.	5.00	5.00	5.00	5.00	5.00	5.00	30.00	87	45	0.00	4,165.00	4,012.50	0.00	9,712.45	532.00	18,421.95
				EJEC.	4.00	0.00	3.00	8.00	4.00	7.00	26.00			0.00	0.00	4012.50	3543.44	0.00	7874.45	15,430.39
AOI0014900059 9 - ANTICONCEPTIVO HORMONAL INYECTABLE	Muy Alta	PAREJA PROTEGIDA	Acumulado Anual	PROG.	28.00	28.00	28.00	28.00	28.00	28.00	168.00	26	13	2,813.40	2,813.40	2,845.60	2,813.40	2,813.40	3,079.40	17,178.60
				EJEC.	11.00	1.00	8.00	8.50	10.00	6.00	44.50			0.00	0.00	0.00	0.00	0.00	266.00	266.00
AOI0014900060 1 - 3329418 - GESTANTE CON ANEMIA	Muy Alta	CASO TRATADO	Acumulado Anual		1.00	1.00	1.00	1.00	1.00	1.00	6.00	67	33	0.00	0.00	3,143.00	0.00	0.00	0.00	3,143.00

UNIDAD EJECUTORA DE LA RED DE SALUD SAN FRANCISCO - AYACUCHO - GOBIERNO REGIONAL
V° B°
RONNY R. SALCEDO CALLE
Planificación

				PROG.																		
				EJEC.	0.00	1.00	0.00	1.00	2.00	0.00	4.00			0.00	0.00	0.00	0.00	0.00	0.00	0.00
AOI0014900602 - ATENCION DEL PUERPERIO	Muy Alta	ATENCION PUERPERAL	Acumulado Anual	PROG.	5.00	5.00	5.00	5.00	5.00	5.00	30.00	120	62	0.00	125.00	0.00	0.00	0.00	0.00	125.00
				EJEC.	10.00	2.00	6.00	1.00	7.00	10.00	36.00			0.00	0.00	0.00	0.00	0.00	0.00	0.00
AOI0014900603 - 3330503 - VISITA DOMICILIARIA	Alta	VISITA	Acumulado Anual	PROG.	5.00	5.00	5.00	5.00	5.00	5.00	30.00	47	24	0.00	0.00	0.00	0.00	0.00	0.00	0.00
				EJEC.	6.00	0.00	2.00	6.00	0.00	0.00	14.00			0.00	0.00	0.00	0.00	0.00	0.00	0.00
AOI0014900604 - FAMILIAS DE LA GESTANTE Y PUÉRPERA QUE RECIBEN CONSEJERÍA EN EL HOGAR ATRAVÉS DE LA VISITA DOMICILIARIA PARA PROMOVER PRÁCTICAS SALUDABLES EN SALUD SEXUAL Y REPRODUCTIVA DURANTE LA VISITA DOMICILIAR	Muy Alta	FAMILIA	Acumulado Anual	PROG.	5.00	5.00	5.00	6.00	5.00	5.00	31.00	116	58	0.00	798.00	0.00	0.00	0.00	0.00	798.00
				EJEC.	5.00	8.00	9.00	0.00	10.00	4.00	36.00			0.00	0.00	69.38	0.00	0.00	0.00	69.38
AOI0014900605 - DOCENTES CAPACITADOS REALIZAN EDUCACIÓN SEXUAL INTEGRAL DESDE LA INSTITUCIÓN EDUCATIVA	Alta	DOCENTE CAPACITADO	Acumulado Anual	PROG.	0.00	0.00	2.00	2.00	0.00	2.00	6.00	0	0	0.00	687.00	0.00	0.00	0.00	0.00	687.00
				EJEC.	0.00	0.00	0.00	0.00	0.00	0.00	0.00			0.00	0.00	0.00	0.00	0.00	0.00	0.00
AOI0014900689 - 3329418 - GESTANTE CON ANEMIA	Muy Alta	CASO TRATADO	Acumulado Anual	PROG.	4.00	4.00	4.00	4.00	4.00	4.00	24.00	71	35	0.00	0.00	3,143.00	0.00	0.00	0.00	3,143.00
				EJEC.	3.00	4.00	0.00	3.00	4.00	3.00	17.00			0.00	0.00	0.00	0.00	0.00	0.00	0.00
AOI0014901271 - METODOS DE ABSTINENCIA PERIODICA	Muy Alta	PAREJA PROTEGIDA	Acumulado Anual	PROG.	1.00	0.00	1.00	0.00	2.00	0.00	4.00	0	0	0.00	0.00	0.00	0.00	0.00	0.00	0.00
				EJEC.	0.00	0.00	0.00	0.00	0.00	0.00	0.00			0.00	0.00	0.00	0.00	0.00	0.00	0.00
AOI0014901272 - METODO DE LACTANCIA MATERNA EXCLUSIVA(MELA)	Muy Alta	PAREJA PROTEGIDA	Acumulado Anual	PROG.	3.00	2.00	2.00	2.00	3.00	3.00	15.00	73	31	0.00	0.00	0.00	0.00	0.00	0.00	0.00
				EJEC.	0.00	0.00	0.00	0.00	7.00	4.00	11.00			0.00	0.00	0.00	0.00	0.00	0.00	0.00
AOI0014901273 - METODO DE LACTANCIA MATERNA EXCLUSIVA(MELA)	Muy Alta	PAREJA PROTEGIDA	Acumulado Anual	PROG.	5.00	4.00	4.00	4.00	4.00	4.00	25.00	44	22	0.00	0.00	0.00	0.00	0.00	0.00	0.00
				EJEC.	0.00	0.00	0.00	0.00	7.00	4.00	11.00			0.00	0.00	0.00	0.00	0.00	0.00	0.00
AOI0014901274 - CONDON FEMENINO	Muy Alta	PAREJA PROTEGIDA	Acumulado Anual	PROG.	0.00	0.00	0.00	1.00	0.00	0.00	1.00	0	0	0.00	0.00	0.00	0.00	0.00	0.00	0.00
				EJEC.	0.00	0.00	0.00	0.00	0.00	0.00	0.00			0.00	0.00	0.00	0.00	0.00	0.00	0.00
AOI0014901275 - IMPLANTE	Muy Alta	PAREJA PROTEGIDA	Acumulado Anual	PROG.	10.00	10.00	10.00	10.00	10.00	15.00	65.00	105	52	0.00	0.00	0.00	0.00	0.00	0.00	0.00
				EJEC.	4.00	11.00	7.00	15.00	15.00	16.00	68.00			0.00	0.00	0.00	0.00	0.00	0.00	0.00
AOI0014901285 - ATENCIÓN DEL RECIÉN NACIDO EN ALOJAMIENTO CONJUNTO	Alta	RECIEN NACIDO ATENDIDO	Acumulado Anual	PROG.	12.00	12.00	12.00	12.00	12.00	12.00	72.00	142	70	0.00	1,000.00	0.00	0.00	0.00	0.00	1,000.00
				EJEC.	11.00	24.00	19.00	22.00	14.00	12.00	102.00			0.00	0.00	0.00	0.00	632.00	0.00	632.00
AOI0014901287 - AGENTES COMUNITARIOS DE SALUD CAPACITADOS REALIZAN ORIENTACIÓN A FAMILIAS DE GESTANTES Y PUERPERAS EN PRÁCTICAS SALUDABLES EN SALUD SEXUAL Y REPRODUCTIVA	Alta	PERSONA CAPACITADA	Acumulado Anual	PROG.	0.00	0.00	3.00	3.00	3.00	3.00	12.00	108	45	0.00	0.00	100.00	0.00	0.00	0.00	100.00
				EJEC.	0.00	0.00	8.00	0.00	5.00	0.00	13.00			0.00	0.00	0.00	56.64	0.00	0.00	56.64
AOI0014901288 - FAMILIAS DE ADOLESCENTES QUE RECIBEN SESIONES EDUCATIVAS Y DEMOSTRATIVA PARA PROMOVER PRÁCTICAS SALUDABLES EN SALUD SEXUAL INTEGRAL	Muy Alta	FAMILIA	Acumulado Anual	PROG.	6.00	6.00	6.00	6.00	6.00	7.00	37.00	0	0	0.00	0.00	100.00	0.00	0.00	0.00	100.00
				EJEC.	0.00	0.00	0.00	0.00	0.00	0.00	0.00			0.00	0.00	0.00	0.00	0.00	0.00	0.00
AOI0014901289 - FUNCIONARIOS MUNICIPALES CAPACITADOS GESTIONAN ESPACIOS EDUCATIVOS PARA PROMOVER LA SALUD SEXUAL Y REPRODUCTIVA	Alta	PERSONA CAPACITADA	Acumulado Anual	PROG.	0.00	0.00	0.00	0.00	0.00	0.00	0.00	S.P.	0	0.00	100.00	0.00	0.00	0.00	0.00	100.00
				EJEC.	0.00	0.00	0.00	0.00	0.00	0.00	0.00			0.00	0.00	0.00	0.00	0.00	0.00	0.00
AOI0014902017 - MONITOREO DEL PROGRAMA SALUD MATERNO NEONATAL	Media	INFORME	Acumulado Anual	PROG.	0.00	0.00	0.00	0.00	0.00	1.00	1.00	100	50	13,638.00	13,638.00	13,638.00	13,638.00	13,638.00	13,638.00	81,828.00
				EJEC.	0.00	0.00	0.00	0.00	0.00	1.00	1.00			3417.80	3417.80	3417.80	2560.00	3417.80	4328.93	20,560.13
AOI0014902018 - EVALUACION DEL PROGRAMA SALUD MATERNO NEONATAL	Media	INFORME	Acumulado Anual	PROG.	0.00	0.00	0.00	0.00	0.00	1.00	1.00	100	50	0.00	0.00	951.00	0.00	0.00	0.00	951.00
				EJEC.	0.00	0.00	0.00	0.00	0.00	1.00	1.00			0.00	0.00	0.00	0.00	0.00	0.00	0.00
AOI0014902019 - SUPERVISION DEL PROGRAMA SALUD MATERNO NEONATAL	Media	INFORME	Acumulado Anual	PROG.	0.00	0.00	0.00	0.00	0.00	1.00	1.00	100	50	0.00	0.00	1,000.00	0.00	0.00	0.00	1,000.00
				EJEC.	0.00	0.00	0.00	0.00	0.00	1.00	1.00			0.00	0.00	1100.00	1000.00	710.00	0.00	2,810.00
AOI0014902020 - IMPLEMENTACION DE DOCUMENTOS TECNICOS CON ADECUACION CULTURAL	Media	INFORME	Acumulado Anual	PROG.	0.00	0.00	0.00	0.00	0.00	1.00	1.00	0	0	0.00	2,500.00	5,640.00	0.00	3,000.00	0.00	11,140.00
				EJEC.	0.00	0.00	0.00	0.00	0.00	0.00	0.00			0.00	0.00	0.00	87.11	1998.30	1322.52	3,407.93
AOI0014900132 - ATENCION INTEGRAL PARA LA PREVENCION DEL EMBARAZO ADOLESCENTE	Muy Alta	ADOLESCENTE ATENDIDA	Acumulado Anual	PROG.	40.00	40.00	40.00	40.00	40.00	40.00	240.00	15	7	0.00	268.00	18,255.00	0.00	0.00	0.00	18,523.00
				EJEC.	0.00	0.00	4.00	1.00	13.00	17.00	35.00			0.00	4973.36	5411.61	5109.85	4739.62	4999.62	25,234.06

UNIDAD EJECUTORA DE LA RED DE SALUD SAN FRANCISCO
V°B°
RONNY R. SALCEDO CALLE
Planificador
AYACUCHO - CORAL

AOI0014900133 - AQV MASCULINO	Muy Alta	PAREJA PROTEGIDA	Acumulado Anual	PROG.	0.00	0.00	0.00	0.00	0.00	1.00	1.00	0	0	0.00	0.00	192.00	0.00	0.00	0.00	192.00
				EJEC.	0.00	0.00	0.00	0.00	0.00	0.00	0.00			0.00	0.00	0.00	0.00	0.00	0.00	0.00
AOI0014900134 - ORIENTACION/CONSEJERIA EN SALUD SEXUAL Y REPRODUCTIVA	Muy Alta	PERSONA ATENDIDA	Acumulado Anual	PROG.	127.00	127.00	127.00	127.00	127.00	130.00	765.00	79	39	0.00	0.00	968.00	0.00	0.00	2,160.00	3,128.00
				EJEC.	95.00	116.00	94.00	97.00	13.00	191.00	606.00			0.00	0.00	0.00	14.00	0.00	2160.00	2,174.00
AOI0014900135 - HEMORRAGIAS DE LA 1ER MITAD DEL EMBARAZO SIN LAPAROTOMIA	Muy Alta	CASO TRATADO	Acumulado Anual	PROG.	3.00	3.00	3.00	3.00	3.00	3.00	18.00	117	70	0.00	250.00	100.00	1,265.00	0.00	0.00	1,615.00
				EJEC.	9.00	2.00	0.00	2.00	8.00	0.00	21.00			0.00	0.00	0.00	1265.00	0.00	0.00	1,265.00
AOI0014900136 - TRABAJO DE PARTO DISFUNCIONAL	Muy Alta	PARTO COMPLICADO	Acumulado Anual	PROG.	2.00	2.00	3.00	2.00	3.00	2.00	14.00	7	3	0.00	500.00	0.00	0.00	0.00	2,482.00	2,982.00
				EJEC.	0.00	1.00	0.00	0.00	0.00	0.00	1.00			0.00	0.00	0.00	676.00	0.00	392.00	1,068.00
AOI0014900137 - ATENCION DEL PUERPERIO	Muy Alta	ATENCION PUERPERAL	Acumulado Anual	PROG.	8.00	8.00	8.00	9.00	9.00	9.00	51.00	82	41	0.00	125.00	0.00	0.00	0.00	420.00	545.00
				EJEC.	6.00	9.00	7.00	2.00	5.00	13.00	42.00			0.00	0.00	0.00	0.00	0.00	420.00	420.00
AOI0014900138 - ENDOMETRITIS PUERPERAL	Muy Alta	CASO TRATADO	Acumulado Anual	PROG.	0.00	0.00	0.00	0.00	1.00	0.00	1.00	0	0	0.00	250.00	0.00	0.00	0.00	0.00	250.00
				EJEC.	0.00	0.00	0.00	0.00	0.00	0.00	0.00			0.00	0.00	0.00	0.00	0.00	0.00	0.00
AOI0014900139 - ATENCION INMEDIATA DEL RECIEN NACIDO	Muy Alta	RECIEN NACIDO ATENDIDO	Acumulado Anual	PROG.	57.00	57.00	57.00	57.00	57.00	57.00	342.00	121	61	0.00	2,321.00	0.00	0.00	0.00	0.00	2,321.00
				EJEC.	76.00	58.00	68.00	82.00	70.00	59.00	413.00			50362.97	46800.64	47005.78	49573.42	46573.28	47921.58	288,237.67
AOI0014900140 - FAMILIAS DE LA GESTANTE Y PUÉRPERA QUE RECIBEN CONSEJERÍA EN EL HOGAR ATRAVÉS DE LA VISITA DOMICILIARIA PARA PROMOVER PRÁCTICAS SALUDABLES EN SALUD SEXUAL Y REPRODUCTIVA DURANTE LA VISITA DOMICILIAR	Muy Alta	FAMILIA	Acumulado Anual	PROG.	7.00	7.00	6.00	6.00	6.00	6.00	38.00	74	34	1,913.40	2,911.40	1,929.60	1,913.40	1,913.40	1,913.40	12,494.60
				EJEC.	8.00	5.00	10.00	0.00	5.00	0.00	28.00			1962.00	1962.00	1962.00	2391.00	1962.00	3949.20	14,188.20
AOI0014900198 - ATENCION INTEGRAL PARA LA PREVENCION DEL EMBARAZO ADOLESCENTE	Muy Alta	ADOLESCENTE ATENDIDA	Acumulado Anual	PROG.	62.00	62.00	62.00	63.00	63.00	63.00	375.00	5	3	2,713.40	2,981.40	2,729.60	2,713.40	2,713.40	2,713.40	16,564.60
				EJEC.	9.00	0.00	5.00	1.00	4.00	1.00	20.00			2917.80	2917.80	2917.80	3003.53	2917.80	5257.80	19,932.53
AOI0014900199 - DISPOSITIVOS INTRAUTERINOS (METODO DIU)	Muy Alta	PAREJA PROTEGIDA	Acumulado Anual	PROG.	0.00	0.00	0.00	0.00	0.00	0.00	0.00	S.P.	0	0.00	0.00	192.00	0.00	0.00	0.00	192.00
				EJEC.	0.00	0.00	0.00	0.00	0.00	0.00	0.00			0.00	0.00	0.00	0.00	0.00	0.00	0.00
AOI0014900201 - HIPEREMESIS GRAVIDICA	Muy Alta	CASO TRATADO	Acumulado Anual	PROG.	0.00	1.00	0.00	1.00	1.00	1.00	4.00	125	50	0.00	250.00	0.00	0.00	0.00	0.00	250.00
				EJEC.	0.00	0.00	2.00	0.00	2.00	1.00	5.00			0.00	0.00	0.00	0.00	0.00	0.00	0.00
AOI0014900202 - 3329601 - TRABAJO DE PARTO DISFUNCIONAL	Muy Alta	PARTO COMPLICADO	Acumulado Anual	PROG.	1.00	0.00	1.00	0.00	0.00	1.00	3.00	0	0	0.00	0.00	0.00	0.00	0.00	0.00	0.00
				EJEC.	0.00	0.00	0.00	0.00	0.00	0.00	0.00			0.00	0.00	0.00	0.00	0.00	0.00	0.00
AOI0014900203 - ATENCION DEL PUERPERIO	Muy Alta	ATENCION PUERPERAL	Acumulado Anual	PROG.	29.00	29.00	29.00	29.00	29.00	29.00	174.00	30	15	0.00	125.00	0.00	0.00	0.00	0.00	125.00
				EJEC.	6.00	4.00	5.00	7.00	13.00	17.00	52.00			0.00	0.00	0.00	0.00	0.00	0.00	0.00
AOI0014900204 - REFERENCIA DE FONP / FUNCIONES OBSTETRICAS Y NEONATALES PRIMARIAS	Muy Alta	GESTANTE Y/O NEONATO REFERIDO	Acumulado Anual	PROG.	1.00	1.00	1.00	1.00	1.00	1.00	6.00	33	17	0.00	269.00	0.00	0.00	0.00	0.00	269.00
				EJEC.	0.00	2.00	0.00	0.00	0.00	0.00	2.00			0.00	0.00	0.00	0.00	0.00	0.00	0.00
AOI0014900205 - ATENCION INMEDIATA DEL RECIEN NACIDO	Muy Alta	RECIEN NACIDO ATENDIDO	Acumulado Anual	PROG.	20.00	20.00	20.00	20.00	20.00	20.00	120.00	112	56	0.00	321.00	0.00	0.00	765.00	0.00	1,086.00
				EJEC.	14.00	14.00	25.00	33.00	23.00	25.00	134.00			0.00	0.00	0.00	353.90	0.00	1014.96	1,368.86
AOI0014900207 - FAMILIAS DE LA GESTANTE Y PUÉRPERA QUE RECIBEN CONSEJERÍA EN EL HOGAR ATRAVÉS DE LA VISITA DOMICILIARIA PARA PROMOVER PRÁCTICAS SALUDABLES EN SALUD SEXUAL Y REPRODUCTIVA DURANTE LA VISITA DOMICILIAR	Muy Alta	FAMILIA	Acumulado Anual	PROG.	23.00	23.00	23.00	23.00	23.00	23.00	138.00	38	19	0.00	498.00	0.00	0.00	0.00	0.00	498.00
				EJEC.	8.00	12.00	21.00	0.00	10.00	2.00	53.00			0.00	0.00	49.56	0.00	0.00	0.00	49.56
AOI0014900208 - 3341205 - FUNCIONARIOS MUNICIPALES CAPACITADOS GESTIONAN ESPACIOS EDUCATIVOS PARA PROMOVER LA SALUD SEXUAL Y REPRODUCTIVA	Muy Alta	PERSONA CAPACITADA	Acumulado Anual	PROG.	0.00	0.00	0.00	0.00	0.00	1.00	1.00	100	50	0.00	0.00	691.00	0.00	0.00	0.00	691.00
				EJEC.	0.00	0.00	0.00	0.00	1.00	0.00	1.00			0.00	0.00	0.00	0.00	0.00	0.00	0.00
AOI0014900692 - DOCENTES CAPACITADOS REALIZAN EDUCACIÓN SEXUAL INTEGRAL DESDE LA INSTITUCIÓN EDUCATIVA	Alta	DOCENTE CAPACITADO	Acumulado Anual	PROG.	0.00	0.00	0.00	2.00	2.00	2.00	6.00	0	0	0.00	387.00	0.00	0.00	0.00	0.00	387.00
				EJEC.	0.00	0.00	0.00	0.00	0.00	0.00	0.00			0.00	0.00	118.94	0.00	0.00	0.00	118.94
AOI0014900768 - VACUNA ANTITETANICA A LA GESTANTE	Alta	GESTANTE PROTEGIDA	Acumulado Anual	PROG.	8.00	8.00	8.00	9.00	9.00	9.00	51.00	71	35	4,171.50	4,171.50	4,171.50	4,171.50	4,171.50	4,171.50	25,029.00
				EJEC.	3.00	14.00	8.00	2.00	5.00	4.00	36.00			0.00	0.00	0.00	0.00	0.00	0.00	0.00
AOI0014900769 - VISITA DOMICILIARIA	Alta	GESTANTE CONTROLADA	Acumulado Anual	PROG.	8.00	8.00	8.00	9.00	9.00	9.00	51.00	18	9	0.00	0.00	200.00	0.00	0.00	0.00	200.00
				EJEC.	0.00	2.00	2.00	3.00	1.00	1.00	9.00			0.00	0.00	0.00	0.00	0.00	1420.00	1,420.00

UNIDAD EJECUTORA DE LA RED DE SALUD FRANCISCO
V°B°
RONNY SALCEDO CALLE
Planificación
AYACUCHO - UNIDAD

AOI0014900770 - AQV FEMENINO	Muy Alta	PAREJA PROTEGIDA	Acumulado Anual	PROG.	3.00	3.00	3.00	3.00	3.00	3.00	18.00	72	36	0.00	0.00	100.00	0.00	0.00	0.00	100.00
				EJEC.	0.00	0.00	0.00	4.00	0.00	9.00	13.00			0.00	0.00	0.00	0.00	0.00	0.00	0.00
AOI0014900771 - DISPOSITIVOS INTRAUTERINOS (METODO DIU)	Muy Alta	PAREJA PROTEGIDA	Acumulado Anual	PROG.	0.00	1.00	0.00	1.00	0.00	1.00	3.00	67	40	0.00	0.00	100.00	0.00	0.00	0.00	100.00
				EJEC.	1.00	0.00	1.00	0.00	0.00	0.00	2.00			0.00	0.00	0.00	0.00	0.00	0.00	0.00
AOI0014900772 - ANTICONCEPTIVO HORMONAL INYECTABLE	Muy Alta	PAREJA PROTEGIDA	Acumulado Anual	PROG.	11.00	11.00	11.00	11.00	11.00	11.00	66.00	94	47	6,483.62	6,683.62	6,266.74	6,083.62	6,083.62	7,147.62	38,748.84
				EJEC.	8.00	0.00	10.00	14.00	14.30	16.00	62.30			6483.62	6683.62	6266.74	6083.62	6083.62	7147.62	38,748.84
AOI0014900773 - METODOS DE BARRERA	Muy Alta	PAREJA PROTEGIDA	Acumulado Anual	PROG.	8.00	9.00	9.00	9.00	9.00	9.00	53.00	12	6	0.00	0.00	100.00	0.00	0.00	0.00	100.00
				EJEC.	0.00	0.00	0.00	5.50	0.30	0.40	6.20			0.00	0.00	0.00	0.00	0.00	0.00	0.00
AOI0014900774 - ANTICONCEPTIVO HORMONAL ORAL	Muy Alta	PAREJA PROTEGIDA	Acumulado Anual	PROG.	5.00	3.00	5.00	3.00	5.00	4.00	25.00	16	7	0.00	0.00	100.00	0.00	0.00	0.00	100.00
				EJEC.	1.00	0.00	0.30	0.80	0.90	1.10	4.10			0.00	0.00	0.00	1040.00	0.00	0.00	1,040.00
AOI0014900775 - ANTICONCEPCION ORAL DE EMERGENCIA (ADE)	Alta	PERSONA ATENDIDA	Acumulado Anual	PROG.	2.00	2.00	0.00	2.00	0.00	2.00	8.00	25	20	0.00	0.00	100.00	0.00	0.00	0.00	100.00
				EJEC.	0.00	1.00	0.00	0.00	0.00	1.00	2.00			0.00	0.00	0.00	0.00	0.00	0.00	0.00
AOI0014900776 - METODOS DE ABSTINENCIA PERIODICA	Muy Alta	PAREJA PROTEGIDA	Acumulado Anual	PROG.	1.00	0.00	1.00	1.00	0.00	1.00	4.00	25	20	0.00	0.00	100.00	0.00	0.00	0.00	100.00
				EJEC.	0.00	0.00	0.00	0.00	0.00	1.00	1.00			2817.80	2817.80	2817.80	2817.80	2817.80	2817.80	16,906.80
AOI0014900777 - METODO DE LACTANCIA MATERNA EXCLUSIVA(MELA)	Muy Alta	PAREJA PROTEGIDA	Acumulado Anual	PROG.	1.00	0.00	1.00	0.00	1.00	0.00	3.00	0	0	0.00	0.00	100.00	0.00	0.00	0.00	100.00
				EJEC.	0.00	0.00	0.00	0.00	0.00	0.00	0.00			0.00	0.00	0.00	0.00	0.00	0.00	0.00
AOI0014900778 - COMPLICACIONES POR USO DE DIU	Alta	PACIENTE ATENDIDO	Acumulado Anual	PROG.	0.00	0.00	0.00	0.00	1.00	0.00	1.00	0	0	0.00	0.00	100.00	0.00	0.00	0.00	100.00
				EJEC.	0.00	0.00	0.00	0.00	0.00	0.00	0.00			0.00	0.00	0.00	0.00	0.00	0.00	0.00
AOI0014900779 - ANTICONCEPTIVO HORMONAL MENSUAL INYECTABLE	Muy Alta	PAREJA PROTEGIDA	Acumulado Anual	PROG.	2.00	2.00	2.00	2.00	2.00	3.00	13.00	52	26	0.00	0.00	0.00	0.00	0.00	0.00	0.00
				EJEC.	2.00	0.00	1.00	1.00	1.20	1.60	6.80			0.00	0.00	0.00	0.00	0.00	0.00	0.00
AOI0014900780 - CONDON FEMENINO	Muy Alta	PAREJA PROTEGIDA	Acumulado Anual	PROG.	0.00	0.00	0.00	0.00	2.00	0.00	2.00	0	0	0.00	0.00	0.00	0.00	0.00	0.00	0.00
				EJEC.	0.00	0.00	0.00	0.00	0.00	0.00	0.00			0.00	0.00	0.00	0.00	0.00	0.00	0.00
AOI0014900781 - IMPLANTE	Muy Alta	PAREJA PROTEGIDA	Acumulado Anual	PROG.	24.00	24.00	24.00	24.00	24.00	24.00	144.00	66	33	0.00	0.00	0.00	0.00	0.00	0.00	0.00
				EJEC.	15.00	17.00	10.00	19.00	8.00	26.00	95.00			0.00	0.00	0.00	0.00	0.00	0.00	0.00
AOI0014900782 - CAPTACION DE MUJERES CON DEMANDA INSATISFECHA DE PLANIFICACION FAMILIAR	Alta	PERSONA ATENDIDA	Acumulado Anual	PROG.	9.00	9.00	8.00	8.00	9.00	9.00	52.00	0	0	0.00	0.00	500.00	0.00	0.00	0.00	500.00
				EJEC.	0.00	0.00	0.00	0.00	0.00	0.00	0.00			0.00	0.00	0.00	0.00	0.00	0.00	0.00
AOI0014900783 - ATENCION PREGESTACIONAL	Alta	PERSONA ATENDIDA	Acumulado Anual	PROG.	11.00	10.00	10.00	10.00	10.00	10.00	61.00	3	2	0.00	0.00	500.00	0.00	0.00	0.00	500.00
				EJEC.	0.00	0.00	0.00	0.00	1.00	1.00	2.00			0.00	0.00	0.00	0.00	0.00	0.00	0.00
AOI0014900784 - HEMORRAGIA DE LA 2DA MITAD DEL EMBARAZO	Muy Alta	CASO TRATADO	Acumulado Anual	PROG.	0.00	2.00	0.00	2.00	0.00	2.00	6.00	0	0	0.00	0.00	200.00	0.00	0.00	0.00	200.00
				EJEC.	0.00	0.00	0.00	0.00	0.00	0.00	0.00			0.00	0.00	0.00	0.00	0.00	0.00	0.00
AOI0014900785 - HIPEREMESIS GRAVIDICA	Muy Alta	CASO TRATADO	Acumulado Anual	PROG.	1.00	0.00	0.00	1.00	1.00	0.00	3.00	0	0	0.00	0.00	200.00	0.00	0.00	0.00	200.00
				EJEC.	0.00	0.00	0.00	0.00	0.00	0.00	0.00			0.00	0.00	0.00	0.00	0.00	0.00	0.00
AOI0014900786 - INFECCION DEL TRACTO URINARIO EN EL EMBARAZO	Muy Alta	CASO TRATADO	Acumulado Anual	PROG.	15.00	15.00	15.00	20.00	15.00	20.00	100.00	21	11	0.00	0.00	500.00	0.00	0.00	0.00	500.00
				EJEC.	5.00	5.00	1.00	3.00	3.00	4.00	21.00			0.00	0.00	0.00	0.00	0.00	0.00	0.00
AOI0014900787 - RUPTURA PREMATURA DE MEMBRANAS Y OTRARELACIONADAS	Muy Alta	CASO TRATADO	Acumulado Anual	PROG.	2.00	2.00	2.00	2.00	2.00	2.00	12.00	17	10	0.00	0.00	893.00	0.00	0.00	0.00	893.00
				EJEC.	0.00	1.00	1.00	0.00	0.00	0.00	2.00			0.00	0.00	0.00	0.00	0.00	0.00	0.00
AOI0014900788 - HEMORRAGIAS DE LA 1ERA MITAD DEL EMBARAZO CON LAPAROTOMIA	Muy Alta	CASO TRATADO	Acumulado Anual	PROG.	0.00	1.00	0.00	2.00	0.00	1.00	4.00	125	63	34,897.00	34,897.00	34,997.00	34,897.00	34,897.00	34,897.00	209,482.00
				EJEC.	0.00	1.00	3.00	0.00	1.00	0.00	5.00			31161.76	29892.18	28314.44	35574.60	35274.60	33938.40	194,155.98
AOI0014900789 - TRASTORNO HIPERTENSIVOS EN EL EMBARAZO	Muy Alta	CASO TRATADO	Acumulado Anual	PROG.	0.00	3.00	0.00	3.00	0.00	0.00	6.00	17	8	0.00	0.00	100.00	0.00	0.00	0.00	100.00
				EJEC.	0.00	0.00	0.00	0.00	1.00	0.00	1.00			0.00	0.00	0.00	0.00	0.00	0.00	0.00
AOI0014900790 - TRASTORNOS METABOLICOS DEL	Muy Alta	CASO TRATADO	Acumulado Anual		0.00	0.00	0.00	1.00	1.00	1.00	3.00	0	0	0.00	0.00	100.00	0.00	0.00	0.00	100.00

DE LA RED DE SALUD SAN FRANCISCO
V°B°
RONNY R. SALCEDO CALLE
Planificación
VRAEM - AYACUCHO

EMBARAZO

				PROG.																			
				EJEC.	0.00	0.00	0.00	0.00	0.00	0.00	0.00			0.00	0.00	0.00	0.00	0.00	0.00	0.00			
AOI0014900791 - OTRAS ENFERMEDADES DEL EMBARAZO	Muy Alta	CASO TRATADO	Acumulado Anual	PROG.	2.00	3.00	2.00	3.00	3.00	2.00	15.00			0.00	0.00	100.00	0.00	0.00	357.00	457.00			
				EJEC.	5.00	1.00	1.00	2.00	2.00	1.00	12.00	80	43	0.00	0.00	0.00	0.00	0.00	357.00	357.00			
AOI0014900792 - HEMORRAGIAS INTRAPARTO Y POSTPARTO	Muy Alta	PARTO COMPLICADO	Acumulado Anual	PROG.	1.00	1.00	0.00	1.00	1.00	1.00	5.00			0.00	500.00	0.00	0.00	0.00	0.00	500.00			
				EJEC.	1.00	0.00	1.00	5.00	0.00	0.00	7.00	140	70	0.00	0.00	0.00	0.00	0.00	3982.00	3,982.00			
AOI0014900793 - MASTITIS	Muy Alta	CASO TRATADO	Acumulado Anual	PROG.	2.00	0.00	2.00	0.00	1.00	0.00	5.00			0.00	100.00	0.00	0.00	0.00	0.00	100.00			
				EJEC.	0.00	0.00	0.00	0.00	1.00	0.00	1.00	20	9	0.00	0.00	0.00	0.00	0.00	0.00	0.00			
AOI0014900794 - OTRAS COMPLICACIONES DEL PUERPERIO	Muy Alta	CASO TRATADO	Acumulado Anual	PROG.	0.00	0.00	0.00	1.00	0.00	1.00	2.00			0.00	150.00	0.00	0.00	0.00	0.00	150.00			
				EJEC.	0.00	0.00	0.00	0.00	0.00	0.00	0.00	0	0	0.00	0.00	0.00	0.00	0.00	0.00	0.00			
AOI0014900796 - ATENCIÓN DEL RECIÉN NACIDO EN ALOJAMIENTO CONJUNTO	Alta	RECIEN NACIDO ATENDIDO	Acumulado Anual	PROG.	57.00	57.00	57.00	57.00	57.00	57.00	342.00			0.00	795.00	0.00	0.00	0.00	0.00	795.00			
				EJEC.	76.00	58.00	68.00	82.00	70.00	59.00	413.00	121	61	0.00	0.00	0.00	710.00	0.00	5135.00	5,845.00			
AOI0014900797 - ASFIXIA DEL NACIMIENTO	Alta	CASO TRATADO	Acumulado Anual	PROG.	0.00	0.00	0.00	0.00	1.00	0.00	1.00			0.00	250.00	0.00	0.00	0.00	0.00	250.00			
				EJEC.	0.00	0.00	0.00	0.00	0.00	0.00	0.00	0	0	0.00	0.00	0.00	0.00	0.00	0.00	0.00			
AOI0014900798 - NEONATO AFECTADO POR EL PARTO (TRAUMA OBSTETRICO)	Alta	CASO TRATADO	Acumulado Anual	PROG.	1.00	0.00	0.00	1.00	0.00	1.00	3.00			0.00	250.00	0.00	0.00	0.00	0.00	250.00			
				EJEC.	0.00	0.00	0.00	0.00	0.00	0.00	0.00	0	0	0.00	0.00	0.00	0.00	0.00	0.00	0.00			
AOI0014900799 - NEONATO AFECTADO POR CONDICIONES MATERNAS (HTA, INFECCION, DM Y RPM)	Alta	CASO TRATADO	Acumulado Anual	PROG.	0.00	0.00	0.00	1.00	0.00	0.00	1.00			0.00	0.00	0.00	0.00	0.00	0.00	0.00			
				EJEC.	0.00	0.00	0.00	0.00	0.00	0.00	0.00	0	0	0.00	0.00	0.00	0.00	0.00	0.00	0.00			
AOI0014900800 - BAJO PESO AL NACER Y PREMATURO	Alta	CASO TRATADO	Acumulado Anual	PROG.	1.00	0.00	1.00	0.00	0.00	1.00	3.00			0.00	0.00	0.00	0.00	0.00	0.00	0.00			
				EJEC.	0.00	0.00	2.00	3.00	0.00	0.00	5.00	167	56	0.00	0.00	0.00	0.00	0.00	0.00	0.00			
AOI0014900801 - SIFILIS CONGENITA	Alta	CASO TRATADO	Acumulado Anual	PROG.	0.00	0.00	0.00	0.00	1.00	0.00	1.00			0.00	0.00	0.00	0.00	0.00	0.00	0.00			
				EJEC.	0.00	0.00	0.00	0.00	0.00	0.00	0.00	0	0	0.00	0.00	0.00	0.00	0.00	0.00	0.00			
AOI0014900803 - DIFICULTAD RESPIRATORIA DEL RECIEN NACIDO	Alta	CASO TRATADO	Acumulado Anual	PROG.	0.00	1.00	0.00	0.00	1.00	0.00	2.00			0.00	0.00	0.00	0.00	0.00	0.00	0.00			
				EJEC.	0.00	0.00	0.00	0.00	3.00	0.00	3.00	150	60	0.00	0.00	0.00	0.00	0.00	0.00	0.00			
AOI0014900804 - INCOMPATIBILIDAD RH/ABO EN EL RECIEN NACIDO	Alta	CASO TRATADO	Acumulado Anual	PROG.	1.00	0.00	1.00	0.00	1.00	0.00	3.00			0.00	0.00	0.00	0.00	0.00	0.00	0.00			
				EJEC.	0.00	0.00	0.00	0.00	2.00	0.00	2.00	67	33	0.00	0.00	0.00	0.00	0.00	0.00	0.00			
AOI0014900805 - AGENTES COMUNITARIOS DE SALUD CAPACITADOS REALIZAN ORIENTACIÓN A FAMILIAS DE GESTANTES Y PUERPERAS EN PRÁCTICAS SALUDABLES EN SALUD SEXUAL Y REPRODUCTIVA	Alta	PERSONA CAPACITADA	Acumulado Anual	PROG.	2.00	2.00	2.00	2.00	2.00	2.00	12.00			0.00	0.00	0.00	0.00	0.00	0.00	0.00			
				EJEC.	8.00	0.00	0.00	0.00	4.00	0.00	12.00	100	50	0.00	0.00	0.00	81.42	0.00	0.00	81.42			
AOI0014901422 - VACUNA ANTITETANICA A LA GESTANTE	Alta	GESTANTE PROTEGIDA	Acumulado Anual	PROG.	26.00	26.00	26.00	26.00	26.00	26.00	156.00			0.00	1,000.00	0.00	0.00	0.00	0.00	1,000.00			
				EJEC.	8.00	6.00	10.00	5.00	3.00	2.00	26.00	17	8	0.00	0.00	0.00	0.00	0.00	0.00	0.00			
AOI0014901423 - VISITA DOMICILIARIA	Alta	GESTANTE CONTROLADA	Acumulado Anual	PROG.	26.00	26.00	26.00	26.00	26.00	26.00	156.00			0.00	1,000.00	0.00	0.00	0.00	0.00	1,000.00			
				EJEC.	17.00	18.00	15.00	98.00	34.00	55.00	237.00	152	76	0.00	0.00	0.00	0.00	0.00	0.00	0.00			
AOI0014901424 - ANTICONCEPTIVO HORMONAL INYECTABLE	Muy Alta	PAREJA PROTEGIDA	Acumulado Anual	PROG.	29.00	29.00	29.00	29.00	30.00	31.00	177.00			0.00	500.00	0.00	0.00	0.00	532.00	1,032.00			
				EJEC.	28.00	2.00	17.00	17.50	20.00	22.50	99.00	56	28	0.00	0.00	0.00	520.00	532.00	0.00	1,052.00			
AOI0014901425 - METODOS DE BARRERA	Muy Alta	PAREJA PROTEGIDA	Acumulado Anual	PROG.	14.00	14.00	14.00	12.00	12.00	12.00	78.00			0.00	0.00	0.00	0.00	0.00	0.00	0.00			
				EJEC.	1.00	1.00	1.00	0.00	1.76	2.44	7.20	9	5	0.00	0.00	0.00	0.00	0.00	0.00	0.00			
AOI0014901426 - ANTICONCEPTIVO HORMONAL ORAL	Muy Alta	PAREJA PROTEGIDA	Acumulado Anual	PROG.	12.00	12.00	12.00	12.00	12.00	12.00	72.00			0.00	0.00	0.00	0.00	0.00	0.00	0.00			
				EJEC.	3.00	1.00	2.00	2.00	2.00	2.50	12.50	17	9	0.00	0.00	0.00	0.00	0.00	0.00	0.00			
AOI0014901427 - ANTICONCEPCION ORAL DE EMERGENCIA (AOE)	Alta	PERSONA ATENDIDA	Acumulado Anual	PROG.	0.00	0.00	0.00	1.00	1.00	0.00	2.00			0.00	0.00	0.00	0.00	0.00	0.00	0.00			
				EJEC.	0.00	0.00	0.00	0.00	0.00	0.00	0.00	0	0	0.00	0.00	0.00	0.00	0.00	0.00	0.00			
AOI0014901428 - METODOS DE ABSTINENCIA PERIODICA	Muy Alta	PAREJA PROTEGIDA	Acumulado Anual		0.00	1.00	0.00	0.00	2.00	0.00	3.00	0	0	0.00	0.00	0.00	0.00	0.00	0.00	0.00			

UNIDAD EJECUTORA DE LA RED DE SALUD SAN FRANCISCO - AYACUCHO
V°B°
RONNY R. SALCEDO CALLE
Planificación

				PROG.																				
				EJEC.	0.00	0.00	0.00	0.00	0.00	0.00	0.00				0.00	0.00	0.00	0.00	0.00	0.00	0.00			
AOI0149001429 - METODO DE LACTANCIA MATERNA EXCLUSIVA(MELA)	Muy Alta	PAREJA PROTEGIDA	Acumulado Anual	PROG.	3.00	4.00	4.00	4.00	4.00	3.00	22.00	16	10	0.00	0.00	0.00	0.00	0.00	0.00	0.00	0.00			
				EJEC.	0.00	0.00	0.00	0.00	4.00	0.00	4.00			0.00	0.00	0.00	0.00	0.00	0.00	0.00	0.00			
AOI0149001430 - ANTICONCEPTIVO HORMONAL MENSUAL INYECTABLE	Muy Alta	PAREJA PROTEGIDA	Acumulado Anual	PROG.	10.00	12.00	12.00	12.00	12.00	12.00	70.00	65	32	0.00	0.00	0.00	0.00	0.00	0.00	0.00	0.00			
				EJEC.	10.00	1.00	10.00	9.20	7.40	7.80	45.40			0.00	0.00	0.00	0.00	0.00	0.00	0.00	0.00			
AOI0149001431 - CONDON FEMENINO	Muy Alta	PAREJA PROTEGIDA	Acumulado Anual	PROG.	0.00	0.00	1.00	0.00	2.00	0.00	3.00	0	0	0.00	0.00	0.00	0.00	0.00	0.00	0.00	0.00			
				EJEC.	0.00	0.00	0.00	0.00	0.00	0.00	0.00			0.00	0.00	0.00	0.00	0.00	0.00	0.00	0.00			
AOI0149001432 - IMPLANTE	Muy Alta	PAREJA PROTEGIDA	Acumulado Anual	PROG.	15.00	15.00	15.00	10.00	15.00	15.00	85.00	85	42	0.00	0.00	0.00	0.00	0.00	0.00	0.00	0.00			
				EJEC.	9.00	7.00	13.00	15.00	9.00	19.00	72.00			0.00	0.00	0.00	0.00	0.00	0.00	0.00	0.00			
AOI0149001435 - 3330503 - VISITA DOMICILIARIA	Alta	VISITA	Acumulado Anual	PROG.	26.00	26.00	26.00	26.00	26.00	26.00	156.00	21	10	0.00	795.00	0.00	0.00	0.00	0.00	795.00	795.00			
				EJEC.	0.00	0.00	19.00	11.00	2.00	0.00	32.00			0.00	0.00	0.00	0.00	0.00	0.00	0.00	0.00			
AOI0149001436 - ATENCIÓN DEL RECIÉN NACIDO EN ALOJAMIENTO CONJUNTO	Alta	RECIEN NACIDO ATENDIDO	Acumulado Anual	PROG.	19.00	19.00	19.00	19.00	18.00	18.00	112.00	68	35	0.00	321.00	0.00	0.00	0.00	0.00	321.00	321.00			
				EJEC.	9.00	11.00	22.00	5.00	15.00	14.00	76.00			0.00	0.00	0.00	0.00	632.00	0.00	632.00	632.00			
AOI0149001437 - AGENTES COMUNITARIOS DE SALUD CAPACITADOS REALIZAN ORIENTACIÓN A FAMILIAS DE GESTANTES Y PUERPERAS EN PRÁCTICAS SALUDABLES EN SALUD SEXUAL Y REPRODUCTIVA	Alta	PERSONA CAPACITADA	Acumulado Anual	PROG.	0.00	1.00	2.00	2.00	2.00	2.00	9.00	11	6	0.00	200.00	0.00	0.00	0.00	0.00	200.00	200.00			
				EJEC.	0.00	0.00	0.00	0.00	1.00	0.00	1.00			0.00	0.00	0.00	37.76	0.00	0.00	37.76	37.76			
AOI0149001438 - FAMILIAS DE ADOLESCENTES QUE RECIBEN SESIONES EDUCATIVAS Y DEMOSTRATIVA PARA PROMOVER PRÁCTICAS SALUDABLES EN SALUD SEXUAL INTEGRAL	Alta	FAMILIA	Acumulado Anual	PROG.	8.00	8.00	8.00	8.00	8.00	8.00	48.00	10	5	0.00	500.00	0.00	0.00	0.00	0.00	500.00	500.00			
				EJEC.	5.00	0.00	0.00	0.00	0.00	0.00	5.00			0.00	0.00	0.00	0.00	0.00	0.00	0.00	0.00			
AOI0149001439 - FUNCIONARIOS MUNICIPALES CAPACITADOS GESTIONAN ESPACIOS EDUCATIVOS PARA PROMOVER LA SALUD SEXUAL Y REPRODUCTIVA	Alta	PERSONA CAPACITADA	Acumulado Anual	PROG.	0.00	0.00	0.00	0.00	1.00	0.00	1.00	0	0	0.00	400.00	0.00	0.00	0.00	0.00	400.00	400.00			
				EJEC.	0.00	0.00	0.00	0.00	0.00	0.00	0.00			0.00	0.00	0.00	0.00	0.00	0.00	0.00	0.00			
AOI0149002621 - 3341204 - DOCENTES CAPACITADOS REALIZAN EDUCACIÓN SEXUAL INTEGRAL DESDE LA INSTITUCIÓN EDUCATIVA	Muy Alta	DOCENTE CAPACITADO	Acumulado Anual	PROG.	0.00	0.00	6.00	7.00	6.00	7.00	26.00	0	0	0.00	0.00	400.00	0.00	0.00	0.00	400.00	400.00			
				EJEC.	0.00	0.00	0.00	0.00	0.00	0.00	0.00			0.00	0.00	148.68	0.00	0.00	0.00	148.68	148.68			
AOI0149002659 - 3330503 - VISITA DOMICILIARIA	Muy Alta	VISITA	Acumulado Anual	PROG.	9.00	9.00	9.00	8.00	9.00	9.00	53.00	38	19	0.00	2,000.00	0.00	0.00	0.00	0.00	2,000.00	2,000.00			
				EJEC.	1.00	10.00	0.00	9.00	0.00	0.00	20.00			0.00	0.00	0.00	0.00	0.00	0.00	0.00	0.00			
AOI0149002660 - 3329418 - GESTANTE CON ANEMIA	Muy Alta	CASO TRATADO	Acumulado Anual	PROG.	3.00	3.00	3.00	3.00	3.00	3.00	18.00	122	61	0.00	500.00	0.00	0.00	0.00	0.00	500.00	500.00			
				EJEC.	3.00	5.00	4.00	1.00	6.00	3.00	22.00			0.00	0.00	0.00	0.00	0.00	0.00	0.00	0.00			
AOI0149002661 - 3329417 - OTRAS ENFERMEDADES DEL EMBARAZO	Muy Alta	CASO TRATADO	Acumulado Anual	PROG.	1.00	0.00	0.00	1.00	0.00	0.00	2.00	100	67	0.00	500.00	0.00	0.00	0.00	0.00	500.00	500.00			
				EJEC.	0.00	0.00	1.00	0.00	0.00	1.00	2.00			0.00	0.00	0.00	0.00	0.00	0.00	0.00	0.00			
AOI0149002662 - 3329416 - TRASTORNOS METABOLICOS DEL EMBARAZO	Muy Alta	CASO TRATADO	Acumulado Anual	PROG.	0.00	0.00	0.00	0.00	0.00	1.00	1.00	0	0	0.00	200.00	0.00	0.00	0.00	0.00	200.00	200.00			
				EJEC.	0.00	0.00	0.00	0.00	0.00	0.00	0.00			0.00	0.00	0.00	0.00	0.00	0.00	0.00	0.00			
AOI0149002663 - 3329415 - TRASTORNO HIPERTENSIVOS EN EL EMBARAZO	Muy Alta	CASO TRATADO	Acumulado Anual	PROG.	1.00	0.00	0.00	1.00	0.00	0.00	2.00	50	25	0.00	500.00	0.00	0.00	0.00	0.00	500.00	500.00			
				EJEC.	1.00	0.00	0.00	0.00	0.00	0.00	1.00			0.00	0.00	0.00	0.00	0.00	0.00	0.00	0.00			
AOI0149002664 - 3329406 - HEMORRAGIAS DE LA 1ER MITAD DEL EMBARAZO SIN LAPAROTOMIA	Muy Alta	CASO TRATADO	Acumulado Anual	PROG.	2.00	0.00	2.00	0.00	0.00	2.00	6.00	83	50	0.00	500.00	0.00	0.00	0.00	0.00	500.00	500.00			
				EJEC.	0.00	0.00	0.00	2.00	2.00	1.00	5.00			0.00	0.00	0.00	0.00	0.00	0.00	0.00	0.00			
AOI0149002665 - 3329407 - HEMORRAGIA DE LA 2DA MITAD DEL EMBARAZO	Muy Alta	CASO TRATADO	Acumulado Anual	PROG.	1.00	0.00	1.00	0.00	1.00	0.00	3.00	100	43	0.00	0.00	0.00	0.00	0.00	0.00	0.00	0.00			
				EJEC.	0.00	0.00	1.00	0.00	2.00	0.00	3.00			0.00	0.00	0.00	0.00	0.00	0.00	0.00	0.00			
AOI0149002666 - 3329414 - HEMORRAGIAS DE LA 1ERA MITAD DEL EMBARAZO CON LAPAROTOMIA	Muy Alta	CASO TRATADO	Acumulado Anual	PROG.	0.00	0.00	0.00	0.00	0.00	1.00	1.00	0	0	0.00	0.00	0.00	0.00	0.00	0.00	0.00	0.00			
				EJEC.	0.00	0.00	0.00	0.00	0.00	0.00	0.00			0.00	3654.78	3472.72	0.00	0.00	0.00	7,127.50	7,127.50			
AOI0149002667 - 3329404 - AMENAZA DE PARTO PREMATURO	Muy Alta	CASO TRATADO	Acumulado Anual	PROG.	1.00	0.00	0.00	0.00	1.00	0.00	2.00	50	50	0.00	0.00	0.00	0.00	0.00	0.00	0.00	0.00			
				EJEC.	0.00	0.00	1.00	0.00	0.00	0.00	1.00			0.00	0.00	0.00	0.00	0.00	0.00	0.00	0.00			
AOI0149002668 - 3317204 - EXAMENES DE LABORATORIO	Muy Alta	GESTANTE ATENDIDA	Acumulado Anual		20.00	20.00	25.00	20.00	20.00	20.00	125.00	95	47	0.00	0.00	1,000.00	0.00	0.00	0.00	1,000.00	1,000.00			

UNIDAD EJECUTORA DE LA RED DE SALUD SAN FRANCISCO - AYACUCHO - DIRESA
V° B°
RONNY R. SALCEDO CALLE
Planificación

COMPLETO

				PROG.																		
				EJEC.	18.00	24.00	18.00	14.00	19.00	26.00	119.00			0.00	0.00	0.00	0.00	0.00	0.00	0.00
AOI0014900002669 - 3317205 - ECOGRAFIA OBSTETRICA	Muy Alta	GESTANTE ATENDIDA	Acumulado Anual	PROG.	18.00	18.00	18.00	19.00	19.00	19.00	111.00			0.00	0.00	1,000.00	0.00	0.00	241.00	1,241.00
				EJEC.	11.00	0.00	42.00	0.00	20.00	17.00	90.00	81	41	0.00	0.00	0.00	0.00	0.00	942.60	942.60
AOI0014900002670 - 3317206 - ATENCION ODONTOLOGICA DE LA GESTANTE	Muy Alta	GESTANTE ATENDIDA	Acumulado Anual	PROG.	5.00	5.00	5.00	5.00	5.00	5.00	30.00			0.00	0.00	1,000.00	0.00	0.00	0.00	1,000.00
				EJEC.	0.00	10.00	16.00	8.00	0.00	0.00	34.00	113	53	0.00	0.00	0.00	0.00	0.00	0.00	0.00
AOI0014900002671 - 3317209 - EVALUACION DEL BIENESTAR FETAL	Muy Alta	GESTANTE EXAMINADA	Acumulado Anual	PROG.	2.00	2.00	2.00	3.00	3.00	3.00	15.00			0.00	0.00	1,000.00	0.00	0.00	0.00	1,000.00
				EJEC.	0.00	0.00	7.00	3.00	8.00	3.00	21.00	140	70	0.00	0.00	0.00	0.00	0.00	0.00	0.00
AOI0014900002672 - 3317210 - GESTANTE CON SUPLEMENTO DE HIERRO Y ACIDO FOLICO	Muy Alta	GESTANTE SUPLEMENTADA	Acumulado Anual	PROG.	9.00	9.00	9.00	9.00	9.00	8.00	53.00			0.00	0.00	1,000.00	0.00	0.00	0.00	1,000.00
				EJEC.	2.00	3.00	11.00	13.00	4.00	5.00	38.00	72	36	5635.60	5635.60	5635.60	5635.60	5635.60	8453.40	36,631.40
AOI0014900002673 - 3329601 - TRABAJO DE PARTO DISFUNCIONAL.	Muy Alta	PARTO COMPLICADO	Acumulado Anual	PROG.	1.00	0.00	0.00	1.00	0.00	0.00	2.00			0.00	625.00	0.00	0.00	0.00	0.00	625.00
				EJEC.	0.00	0.00	0.00	0.00	0.00	0.00	0.00	0	0	0.00	0.00	0.00	0.00	0.00	0.00	0.00
AOI0014900002674 - 0087901 - ADOLESCENTE CON SUPLEMENTO DE HIERRO Y ACIDO FOLICO	Muy Alta	ADOLESCENTE ATENDIDA	Acumulado Anual	PROG.	5.00	5.00	5.00	5.00	5.00	5.00	30.00			0.00	0.00	6,165.00	0.00	0.00	0.00	6,165.00
				EJEC.	0.00	0.00	0.00	6.00	0.00	0.00	6.00	20	6	0.00	0.00	0.00	0.00	0.00	0.00	0.00
AOI0014900000271 - ATENCION INTEGRAL PARA LA PREVENCION DEL EMBARAZO ADOLESCENTE	Muy Alta	ADOLESCENTE ATENDIDA	Acumulado Anual	PROG.	25.00	25.00	25.00	25.00	25.00	25.00	150.00			0.00	268.00	0.00	0.00	0.00	0.00	268.00
				EJEC.	1.00	0.00	23.00	2.00	1.00	2.00	29.00	19	10	0.00	0.00	0.00	54.17	0.00	0.00	54.17
AOI0014900000272 - DISPOSITIVOS INTRAUTERINOS (METODO DIU)	Muy Alta	PAREJA PROTEGIDA	Acumulado Anual	PROG.	0.00	0.00	0.00	0.00	0.00	1.00	1.00			0.00	0.00	192.00	0.00	0.00	0.00	192.00
				EJEC.	0.00	0.00	0.00	0.00	1.00	0.00	1.00	100	100	0.00	0.00	0.00	0.00	0.00	0.00	0.00
AOI0014900000274 - ATENCION DEL PUERPERIO	Muy Alta	ATENCION PUERPERAL	Acumulado Anual	PROG.	9.00	9.00	9.00	9.00	9.00	9.00	54.00			0.00	125.00	0.00	0.00	0.00	0.00	125.00
				EJEC.	10.00	6.00	8.00	10.00	11.00	4.00	49.00	91	44	0.00	0.00	0.00	0.00	0.00	0.00	0.00
AOI0014900000275 - REFERENCIA DE FORP / FUNCIONES OBSTETRICAS NEONATALES PRIMARIAS	Muy Alta	GESTANTE Y/O NEONATO REFERIDO	Acumulado Anual	PROG.	2.00	2.00	2.00	2.00	2.00	2.00	12.00			0.00	769.00	0.00	0.00	0.00	0.00	769.00
				EJEC.	1.00	2.00	1.00	1.00	2.00	0.00	7.00	58	29	0.00	0.00	0.00	0.00	0.00	0.00	0.00
AOI0014900000276 - 3330503 - VISITA DOMICILIARIA	Muy Alta	VISITA	Acumulado Anual	PROG.	9.00	9.00	9.00	9.00	9.00	9.00	54.00			0.00	0.00	0.00	0.00	0.00	0.00	0.00
				EJEC.	0.00	0.00	0.00	10.00	1.00	0.00	11.00	20	10	0.00	0.00	0.00	0.00	0.00	0.00	0.00
AOI0014900000277 - FAMILIAS DE LA GESTANTE Y PUERPERA QUE RECIBEN CONSEJERÍA EN EL HOGAR ATRAVÉS DE LA VISITA DOMICILIARIA PARA PROMOVER PRÁCTICAS SALUDABLES EN SALUD SEXUAL Y REPRODUCTIVA DURANTE LA VISITA DOMICILIAR	Muy Alta	FAMILIA	Acumulado Anual	PROG.	7.00	7.00	7.00	7.00	7.00	8.00	43.00			0.00	198.00	0.00	0.00	0.00	0.00	198.00
				EJEC.	8.00	6.00	9.00	0.00	4.00	5.00	32.00	74	35	0.00	0.00	99.12	0.00	0.00	0.00	99.12
AOI0014900000278 - DOCENTES CAPACITADOS REALIZAN EDUCACION SEXUAL INTEGRAL DESDE LA INSTITUCIÓN EDUCATIVA	Alta	DOCENTE CAPACITADO	Acumulado Anual	PROG.	0.00	0.00	3.00	3.00	4.00	3.00	13.00			0.00	0.00	1,091.00	0.00	0.00	0.00	1,091.00
				EJEC.	0.00	0.00	0.00	0.00	0.00	0.00	0.00	0	0	0.00	0.00	0.00	0.00	0.00	0.00	0.00
AOI0014900000308 - ATENCION INTEGRAL PARA LA PREVENCION DEL EMBARAZO ADOLESCENTE	Muy Alta	ADOLESCENTE ATENDIDA	Acumulado Anual	PROG.	27.00	27.00	27.00	27.00	27.00	27.00	162.00			8,428.00	8,428.00	8,428.00	8,428.00	8,428.00	8,428.00	50,568.00
				EJEC.	0.00	0.00	31.00	2.00	0.00	0.00	33.00	20	10	2817.80	2817.80	2817.80	2930.49	2817.80	3077.80	17,279.49
AOI0014900000806 - FAMILIAS DE ADOLESCENTES QUE RECIBEN SESIONES EDUCATIVAS Y DEMOSTRATIVA PARA PROMOVER PRACTICAS SALUDABLES EN SALUD SEXUAL INTEGRAL	Alta	FAMILIA	Acumulado Anual	PROG.	3.00	3.00	3.00	3.00	3.00	4.00	19.00			0.00	0.00	0.00	0.00	0.00	0.00	0.00
				EJEC.	0.00	0.00	0.00	0.00	0.00	0.00	0.00	0	0	0.00	0.00	0.00	0.00	0.00	0.00	0.00
AOI0014900000807 - FUNCIONARIOS MUNICIPALES CAPACITADOS GESTIONAN ESPACIOS EDUCATIVOS PARA PROMOVER LA SALUD SEXUAL Y REPRODUCTIVA	Alta	PERSONA CAPACITADA	Acumulado Anual	PROG.	0.00	0.00	0.00	0.00	1.00	0.00	1.00			0.00	300.00	0.00	0.00	0.00	0.00	300.00
				EJEC.	0.00	0.00	0.00	0.00	0.00	0.00	0.00	0	0	0.00	0.00	0.00	0.00	1500.00	2488.80	3,988.80
AOI0014900001488 - VACUNA ANTITETANICA A LA GESTANTE	Alta	GESTANTE PROTEGIDA	Acumulado Anual	PROG.	5.00	5.00	5.00	5.00	5.00	5.00	30.00			3,938.00	3,938.00	3,938.00	3,938.00	3,938.00	3,938.00	23,628.00
				EJEC.	8.00	10.00	13.00	1.00	2.00	1.00	27.00	90	47	0.00	0.00	0.00	0.00	0.00	0.00	0.00
AOI0014900001489 - VISITA DOMICILIARIA	Alta	GESTANTE CONTROLADA	Acumulado Anual	PROG.	7.00	8.00	7.00	8.00	7.00	8.00	45.00			0.00	0.00	1,000.00	0.00	0.00	0.00	1,000.00
				EJEC.	6.00	14.00	6.00	9.00	7.00	12.00	54.00	120	60	0.00	0.00	0.00	0.00	0.00	0.00	0.00
AOI0014900001490 - METODOS DE BARRERA	Muy Alta	PAREJA PROTEGIDA	Acumulado Anual	PROG.	4.00	4.00	4.00	4.00	4.00	4.00	24.00			0.00	0.00	50.00	0.00	0.00	0.00	50.00
				EJEC.	0.00	1.00	0.00	0.00	0.00	0.44	1.44	6	3	0.00	0.00	0.00	0.00	0.00	0.00	0.00

RED DE SALUD SAN FRANCISCO - UNIDAD EJECUTORA - AYACUCHO
VºBº
RONNY R. SALCEDO CALLE
Planificación

AOI00149001491 - ANTICONCEPTIVO HORMONAL ORAL	Muy Alta	PAREJA PROTEGIDA	Acumulado Anual	PROG.	12.00	12.00	12.00	12.00	12.00	11.00	71.00	9	5	0.00	0.00	50.00	0.00	0.00	0.00	50.00
				EJEC.	1.00	1.00	1.00	1.00	0.70	2.00	6.70			0.00	0.00	0.00	260.00	0.00	0.00	260.00
AOI00149001492 - ANTICONCEPCION ORAL DE EMERGENCIA (AOE)	Alta	PERSONA ATENDIDA	Acumulado Anual	PROG.	0.00	0.00	1.00	0.00	0.00	1.00	2.00	0	0	0.00	0.00	50.00	0.00	0.00	0.00	50.00
				EJEC.	0.00	0.00	0.00	0.00	0.00	0.00	0.00			0.00	0.00	0.00	0.00	0.00	0.00	0.00
AOI00149001493 - METODOS DE ABSTINENCIA PERIODICA	Muy Alta	PAREJA PROTEGIDA	Acumulado Anual	PROG.	0.00	0.00	1.00	0.00	1.00	0.00	2.00	0	0	0.00	0.00	50.00	0.00	0.00	0.00	50.00
				EJEC.	0.00	0.00	0.00	0.00	0.00	0.00	0.00			0.00	0.00	0.00	0.00	0.00	0.00	0.00
AOI00149001494 - METODO DE LACTANCIA MATERNA EXCLUSIVA(MELA)	Muy Alta	PAREJA PROTEGIDA	Acumulado Anual	PROG.	0.00	1.00	0.00	1.00	0.00	1.00	3.00	0	0	0.00	0.00	50.00	0.00	0.00	0.00	50.00
				EJEC.	0.00	0.00	0.00	0.00	0.00	0.00	0.00			0.00	0.00	0.00	0.00	0.00	0.00	0.00
AOI00149001495 - ANTICONCEPTIVO HORMONAL MENSUAL INYECTABLE	Muy Alta	PAREJA PROTEGIDA	Acumulado Anual	PROG.	5.00	5.00	5.00	5.00	5.00	4.00	29.00	64	34	0.00	0.00	50.00	0.00	0.00	0.00	50.00
				EJEC.	3.00	1.00	4.00	2.80	4.30	3.50	18.60			0.00	0.00	0.00	0.00	0.00	0.00	0.00
AOI00149001496 - IMPLANTE	Muy Alta	PAREJA PROTEGIDA	Acumulado Anual	PROG.	3.00	3.00	3.00	3.00	3.00	3.00	18.00	72	36	0.00	0.00	50.00	0.00	0.00	0.00	50.00
				EJEC.	3.00	3.00	2.00	1.00	3.00	1.00	13.00			0.00	0.00	0.00	0.00	0.00	0.00	0.00
AOI00149001498 - AGENTES COMUNITARIOS DE SALUD CAPACITADOS REALIZAN ORIENTACIÓN A FAMILIAS DE GESTANTES Y PUERPERAS EN PRÁCTICAS SALUDABLES EN SALUD SEXUAL Y REPRODUCTIVA	Alta	PERSONA CAPACITADA	Acumulado Anual	PROG.	0.00	2.00	0.00	2.00	0.00	2.00	6.00	33	20	0.00	100.00	0.00	0.00	0.00	0.00	100.00
				EJEC.	0.00	0.00	0.00	0.00	2.00	0.00	2.00			0.00	0.00	0.00	21.83	0.00	0.00	21.83
AOI00149001499 - FAMILIAS DE ADOLESCENTES QUE RECIBEN SESIONES EDUCATIVAS Y DEMOSTRATIVA PARA PROMOVER PRÁCTICAS SALUDABLES EN SALUD SEXUAL INTEGRAL	Alta	FAMILIA	Acumulado Anual	PROG.	4.00	4.00	5.00	5.00	5.00	5.00	28.00	0	0	0.00	100.00	0.00	0.00	0.00	0.00	100.00
				EJEC.	0.00	0.00	0.00	0.00	0.00	0.00	0.00			0.00	0.00	0.00	0.00	0.00	0.00	0.00
AOI00149002678 - 0087901 - ADOLESCENTE CON SUPLEMENTO DE HIERRO Y ACIDO FOLICO	Muy Alta	ADOLESCENTE ATENDIDA	Acumulado Anual	PROG.	28.00	28.00	28.00	28.00	28.00	28.00	168.00	57	28	0.00	0.00	6,165.00	0.00	0.00	0.00	6,165.00
				EJEC.	0.00	0.00	3.00	52.00	18.00	23.00	96.00			0.00	0.00	0.00	0.00	780.00	0.00	780.00
AOI00149002689 - 0087901 - ADOLESCENTE CON SUPLEMENTO DE HIERRO Y ACIDO FOLICO	Muy Alta	ADOLESCENTE ATENDIDA	Acumulado Anual	PROG.	20.00	20.00	20.00	20.00	20.00	20.00	120.00	76	35	0.00	0.00	6,165.00	0.00	0.00	0.00	6,165.00
				EJEC.	0.00	0.00	2.00	20.00	17.00	55.00	94.00			0.00	0.00	0.00	0.00	260.00	0.00	260.00
AOI00149002692 - 0087901 - ADOLESCENTE CON SUPLEMENTO DE HIERRO Y ACIDO FOLICO	Muy Alta	ADOLESCENTE ATENDIDA	Acumulado Anual	PROG.	10.00	10.00	10.00	10.00	10.00	10.00	60.00	18	9	0.00	0.00	6,165.00	0.00	0.00	0.00	6,165.00
				EJEC.	0.00	0.00	1.00	10.00	0.00	0.00	11.00			0.00	0.00	0.00	0.00	0.00	0.00	0.00
AOI00149002694 - 0087901 - ADOLESCENTE CON SUPLEMENTO DE HIERRO Y ACIDO FOLICO	Muy Alta	ADOLESCENTE ATENDIDA	Acumulado Anual	PROG.	5.00	5.00	5.00	5.00	5.00	5.00	30.00	30	16	0.00	0.00	6,165.00	0.00	0.00	0.00	6,165.00
				EJEC.	0.00	0.00	0.00	0.00	3.00	6.00	9.00			0.00	0.00	0.00	0.00	0.00	0.00	0.00
AOI00149002701 - 0087901 - ADOLESCENTE CON SUPLEMENTO DE HIERRO Y ACIDO FOLICO	Muy Alta	ADOLESCENTE ATENDIDA	Acumulado Anual	PROG.	6.00	6.00	6.00	7.00	8.00	8.00	41.00	63	26	0.00	0.00	6,165.00	0.00	0.00	0.00	6,165.00
				EJEC.	0.00	0.00	0.00	5.00	13.00	8.00	26.00			3217.80	3217.80	3217.80	3217.80	3997.80	3217.80	20,686.80
AOI00149002702 - 0087901 - ADOLESCENTE CON SUPLEMENTO DE HIERRO Y ACIDO FOLICO	Muy Alta	ADOLESCENTE ATENDIDA	Acumulado Anual	PROG.	13.00	13.00	13.00	13.00	13.00	13.00	78.00	29	15	0.00	0.00	6,165.00	0.00	0.00	0.00	6,165.00
				EJEC.	0.00	0.00	0.00	7.00	0.00	16.00	23.00			0.00	0.00	0.00	0.00	0.00	0.00	0.00
AOI00149002703 - 3329602 - HEMORRAGIAS INTRAPARTO Y POSTPARTO	Muy Alta	PARTO COMPLICADO	Acumulado Anual	PROG.	1.00	0.00	0.00	1.00	0.00	0.00	2.00	0	0	0.00	0.00	0.00	0.00	0.00	0.00	0.00
				EJEC.	0.00	0.00	0.00	0.00	0.00	0.00	0.00			0.00	0.00	0.00	0.00	0.00	0.00	0.00
AOI00149002704 - 3317202 - VACUNA ANTITETANICA A LA GESTANTE	Muy Alta	GESTANTE PROTEGIDA	Acumulado Anual	PROG.	29.00	29.00	29.00	29.00	29.00	29.00	174.00	61	30	4,021.50	4,021.50	4,021.50	4,021.50	4,021.50	4,021.50	24,129.00
				EJEC.	0.00	20.00	56.00	10.00	11.00	9.00	106.00			0.00	0.00	0.00	0.00	0.00	0.00	0.00
AOI00149002705 - 3317204 - EXAMENES DE LABORATORIO COMPLETO	Muy Alta	GESTANTE ATENDIDA	Acumulado Anual	PROG.	80.00	90.00	80.00	90.00	80.00	90.00	510.00	113	56	0.00	0.00	500.00	660.00	0.00	390.00	1,550.00
				EJEC.	55.00	114.00	107.00	87.00	117.00	94.00	574.00			0.00	0.00	0.00	660.00	0.00	390.00	1,050.00
AOI00149002706 - 3317205 - ECOGRAFIA OBSTETRICA	Muy Alta	GESTANTE ATENDIDA	Acumulado Anual	PROG.	60.00	40.00	60.00	60.00	40.00	60.00	320.00	117	63	0.00	0.00	500.00	0.00	0.00	241.00	741.00
				EJEC.	22.00	74.00	65.00	54.00	99.00	61.00	375.00			0.00	0.00	0.00	0.00	0.00	1977.18	1,977.18
AOI00149002707 - 3317206 - ATENCION ODONTOLOGICA DE LA GESTANTE	Muy Alta	GESTANTE ATENDIDA	Acumulado Anual	PROG.	18.00	18.00	18.00	18.00	18.00	18.00	108.00	22	11	0.00	0.00	500.00	0.00	0.00	0.00	500.00
				EJEC.	10.00	0.00	1.00	9.00	0.00	4.00	24.00			0.00	0.00	0.00	0.00	0.00	0.00	0.00
AOI00149002708 - 3317209 - EVALUACION DEL BIENESTAR FETAL	Muy Alta	GESTANTE EXAMINADA	Acumulado Anual	PROG.	0.00	0.00	0.00	1.00	0.00	1.00	2.00	100	67	0.00	0.00	500.00	0.00	0.00	0.00	500.00
				EJEC.	2.00	0.00	0.00	0.00	0.00	0.00	2.00			0.00	0.00	0.00	0.00	0.00	0.00	0.00
AOI00149002709 - 3317210 - GESTANTE CON SUPLEMENTO DE	Muy Alta	GESTANTE	Acumulado Anual		15.00	15.00	15.00	15.00	15.00	10.00	85.00	107	57	0.00	0.00	500.00	0.00	0.00	0.00	500.00

DIRECTORA DE LA RED DE SALUD SUR ... UNIDAD EJECUTORA
V°B°
RONNY R. SALCEDO CALLE
Planificación
AYACUCHO

HIERRO Y ÁCIDO FÓLICO

		SUPLEMENTADA		PROG.																				
				EJEC.	14.00	11.00	15.00	19.00	17.00	15.00	91.00				9053.40	9053.40	9053.40	9053.40	9053.40	9053.40	54,320.40		
A0801149002710 - 3329406 - HEMORRAGIAS DE LA 1ER MITAD DEL EMBARAZO SIN LAPAROTOMIA	Muy Alta	CASO TRATADO	Acumulado Anual	PROG.	1.00	1.00	1.00	1.00	0.00	0.00	4.00	150	60		0.00	0.00	500.00	0.00	0.00	0.00	500.00		
				EJEC.	0.00	0.00	1.00	2.00	2.00	1.00	6.00				0.00	0.00	0.00	0.00	0.00	0.00	0.00		
A0801149002711 - 3329418 - GESTANTE CON ANEMIA	Muy Alta	CASO TRATADO	Acumulado Anual	PROG.	15.00	15.00	15.00	15.00	15.00	15.00	90.00	115	58		0.00	0.00	500.00	0.00	0.00	0.00	500.00		
				EJEC.	4.00	22.00	23.00	11.00	29.00	13.00	102.00				0.00	0.00	0.00	0.00	0.00	0.00	0.00		
A0801149002712 - 3330503 - VISITA DOMICILIARIA	Muy Alta	VISITA	Acumulado Anual	PROG.	29.00	29.00	29.00	29.00	29.00	29.00	174.00	6	4		0.00	1,500.00	0.00	0.00	0.00	0.00	1,500.00		
				EJEC.	0.00	5.00	1.00	8.00	0.00	0.00	14.00				0.00	0.00	0.00	0.00	0.00	0.00	0.00		
A0801149002713 - 3317204 - EXAMENES DE LABORATORIO COMPLETO	Muy Alta	GESTANTE ATENDIDA	Acumulado Anual	PROG.	40.00	40.00	40.00	40.00	40.00	40.00	240.00	109	55		0.00	0.00	1,000.00	440.00	0.00	260.00	1,700.00		
				EJEC.	50.00	49.00	35.00	40.00	33.00	55.00	262.00				0.00	0.00	0.00	440.00	0.00	260.00	700.00		
A0801149002714 - 3317205 - ECOGRAFIA OBSTETRICA	Muy Alta	GESTANTE ATENDIDA	Acumulado Anual	PROG.	30.00	30.00	30.00	30.00	30.00	30.00	180.00	108	54		0.00	0.00	1,000.00	0.00	0.00	241.00	1,241.00		
				EJEC.	12.00	58.00	31.00	21.00	36.00	37.00	195.00				0.00	0.00	0.00	0.00	0.00	504.41	504.41		
A0801149002715 - 3317206 - ATENCION ODONTOLOGICA DE LA GESTANTE	Muy Alta	GESTANTE ATENDIDA	Acumulado Anual	PROG.	20.00	15.00	20.00	15.00	20.00	15.00	105.00	40	20		0.00	0.00	1,000.00	0.00	0.00	0.00	1,000.00		
				EJEC.	0.00	0.00	29.00	13.00	0.00	0.00	42.00				0.00	0.00	0.00	0.00	0.00	0.00	0.00		
A0801149002716 - 3317210 - GESTANTE CON SUPLEMENTO DE HIERRO Y ÁCIDO FÓLICO	Muy Alta	GESTANTE SUPLEMENTADA	Acumulado Anual	PROG.	18.00	18.00	18.00	18.00	18.00	18.00	108.00	64	31		0.00	12,081.00	1,000.00	0.00	0.00	0.00	13,081.00		
				EJEC.	5.00	7.00	12.00	20.00	12.00	13.00	69.00				12471.20	12471.20	12471.20	12471.20	12471.20	12471.20	74,827.20		
A0801149002717 - 3329416 - GESTANTE CON ANEMIA	Muy Alta	CASO TRATADO	Acumulado Anual	PROG.	5.00	5.00	7.00	5.00	7.00	5.00	34.00	124	60		0.00	0.00	2,893.00	0.00	0.00	0.00	2,893.00		
				EJEC.	5.00	4.00	8.00	11.00	9.00	5.00	42.00				0.00	0.00	0.00	0.00	0.00	0.00	0.00		
A0801149002718 - 3329601 - TRABAJO DE PARTO DISFUNCIONAL	Muy Alta	PARTO COMPLICADO	Acumulado Anual	PROG.	1.00	0.00	1.00	0.00	1.00	0.00	3.00	0	0		0.00	0.00	0.00	0.00	0.00	0.00	0.00		
				EJEC.	0.00	0.00	0.00	0.00	0.00	0.00	0.00				0.00	0.00	0.00	0.00	0.00	0.00	0.00		
A0801149002719 - 3329602 - HEMORRAGIAS INTRAPARTO Y POSTPARTO	Muy Alta	PARTO COMPLICADO	Acumulado Anual	PROG.	1.00	0.00	0.00	1.00	0.00	0.00	2.00	0	0		0.00	0.00	0.00	0.00	0.00	0.00	0.00		
				EJEC.	0.00	0.00	0.00	0.00	0.00	0.00	0.00				0.00	0.00	0.00	0.00	0.00	0.00	0.00		
A0801149002720 - 3330503 - VISITA DOMICILIARIA	Muy Alta	VISITA	Acumulado Anual	PROG.	18.00	18.00	18.00	18.00	18.00	18.00	108.00	22	11		0.00	1,000.00	0.00	0.00	0.00	0.00	1,000.00		
				EJEC.	0.00	0.00	1.00	23.00	0.00	0.00	24.00				0.00	0.00	0.00	0.00	0.00	0.00	0.00		
A0801149002721 - 3317204 - EXAMENES DE LABORATORIO COMPLETO	Muy Alta	GESTANTE ATENDIDA	Acumulado Anual	PROG.	30.00	30.00	30.00	30.00	30.00	30.00	180.00	113	56		0.00	0.00	1,000.00	440.00	0.00	195.00	1,635.00		
				EJEC.	39.00	32.00	36.00	26.00	31.00	39.00	203.00				0.00	0.00	0.00	440.00	0.00	195.00	635.00		
A0801149002722 - 3317205 - ECOGRAFIA OBSTETRICA	Muy Alta	GESTANTE ATENDIDA	Acumulado Anual	PROG.	18.00	18.00	18.00	18.00	18.00	18.00	108.00	117	59		0.00	0.00	500.00	0.00	0.00	241.00	741.00		
				EJEC.	26.00	9.00	17.00	23.00	31.00	20.00	126.00				0.00	0.00	0.00	0.00	0.00	990.84	990.84		
A0801149002723 - 3317206 - ATENCION ODONTOLOGICA DE LA GESTANTE	Muy Alta	GESTANTE ATENDIDA	Acumulado Anual	PROG.	10.00	10.00	10.00	10.00	10.00	10.00	60.00	110	52		0.00	0.00	500.00	0.00	0.00	0.00	500.00		
				EJEC.	19.00	0.00	0.00	36.00	11.00	0.00	66.00				0.00	0.00	0.00	0.00	0.00	0.00	0.00		
A0801149002724 - 3317209 - EVALUACION DEL BIENESTAR FETAL	Muy Alta	GESTANTE EXAMINADA	Acumulado Anual	PROG.	0.00	0.00	0.00	0.00	1.00	0.00	1.00	0	0		0.00	0.00	500.00	0.00	0.00	0.00	500.00		
				EJEC.	0.00	0.00	0.00	0.00	0.00	0.00	0.00				0.00	0.00	0.00	0.00	0.00	0.00	0.00		
A0801149002725 - 3317210 - GESTANTE CON SUPLEMENTO DE HIERRO Y ÁCIDO FÓLICO	Muy Alta	GESTANTE SUPLEMENTADA	Acumulado Anual	PROG.	18.00	18.00	18.00	18.00	18.00	18.00	108.00	68	34		0.00	0.00	500.00	0.00	0.00	0.00	500.00		
				EJEC.	7.00	9.00	13.00	18.00	9.00	17.00	73.00				5835.60	5835.60	5835.60	5835.60	2917.80	2917.80	29,178.00		
A0801149002726 - 3329406 - HEMORRAGIAS DE LA 1ER MITAD DEL EMBARAZO SIN LAPAROTOMIA	Muy Alta	CASO TRATADO	Acumulado Anual	PROG.	1.00	1.00	0.00	0.00	1.00	0.00	3.00	160	43		0.00	500.00	0.00	0.00	0.00	0.00	500.00		
				EJEC.	1.00	0.00	2.00	0.00	0.00	0.00	3.00				0.00	0.00	0.00	0.00	0.00	0.00	0.00		
A0801149002727 - 3329418 - GESTANTE CON ANEMIA	Muy Alta	CASO TRATADO	Acumulado Anual	PROG.	6.00	6.00	6.00	6.00	6.00	6.00	36.00	106	53		0.00	500.00	0.00	0.00	0.00	0.00	500.00		
				EJEC.	4.00	8.00	8.00	7.00	5.00	6.00	38.00				0.00	0.00	0.00	0.00	0.00	0.00	0.00		
A0801149002728 - 3329601 - TRABAJO DE PARTO DISFUNCIONAL	Muy Alta	PARTO COMPLICADO	Acumulado Anual	PROG.	1.00	0.00	0.00	0.00	1.00	0.00	2.00	0	0		0.00	0.00	0.00	0.00	0.00	0.00	0.00		
				EJEC.	0.00	0.00	0.00	0.00	0.00	0.00	0.00				0.00	0.00	0.00	0.00	0.00	0.00	0.00		
A0801149002729 - 3330503 - VISITA DOMICILIARIA	Muy Alta	VISITA	Acumulado Anual		18.00	18.00	18.00	18.00	18.00	18.00	108.00	22	11		0.00	2,000.00	0.00	0.00	0.00	0.00	2,000.00		

DIRECCIÓN DE LA RED DE SALUD AYACUCHO - UNIDAD EJECUTORA SAN FRANCISCO
V°B
RONNY R. SALCEDO CALLE
Planificación

				PROG.																					
				EJEC.	0.00	0.00	3.00	19.00	1.00	1.00	24.00			0.00	0.00	0.00	0.00	0.00	0.00	0.00
AO	0014900273O - 3317206 - ATENCION ODONTOLOGICA DE LA GESTANTE	Muy Alta	GESTANTE ATENDIDA	Acumulado Anual	PROG.	5.00	5.00	5.00	6.00	6.00	6.00	33.00	55	26	0.00	0.00	500.00	0.00	0.00	0.00	500.00
				EJEC.	0.00	5.00	6.00	7.00	0.00	0.00	18.00			0.00	0.00	0.00	0.00	0.00	0.00	0.00
AO	0014900273I - 3317210 - GESTANTE CON SUPLEMENTO DE HIERRO Y ACIDO FOLICO	Muy Alta	GESTANTE SUPLEMENTADA	Acumulado Anual	PROG.	9.00	9.00	9.00	9.00	9.00	9.00	54.00	54	26	0.00	0.00	500.00	0.00	0.00	0.00	500.00
				EJEC.	1.00	1.00	9.00	10.00	5.00	3.00	29.00			3217.80	3217.80	3217.80	3217.80	3217.80	3217.80	19,306.80
AO	0014900273H - 3317204 - EXAMENES DE LABORATORIO COMPLETO	Muy Alta	GESTANTE ATENDIDA	Acumulado Anual	PROG.	40.00	45.00	40.00	45.00	40.00	40.00	250.00	124	61	0.00	1,000.00	3,007.00	550.00	0.00	260.00	4,817.00
				EJEC.	55.00	51.00	58.00	46.00	45.00	55.00	310.00			0.00	0.00	0.00	550.00	0.00	260.00	810.00
AO	0014900273G - 3317205 - ECOGRAFIA OBSTETRICA	Muy Alta	GESTANTE ATENDIDA	Acumulado Anual	PROG.	26.00	26.00	26.00	26.00	26.00	26.00	156.00	101	51	0.00	1,000.00	0.00	0.00	0.00	241.00	1,241.00
				EJEC.	22.00	30.00	25.00	16.00	30.00	35.00	158.00			0.00	0.00	0.00	0.00	0.00	504.39	504.39
AO	0014900273F - 3317206 - ATENCION ODONTOLOGICA DE LA GESTANTE	Muy Alta	GESTANTE ATENDIDA	Acumulado Anual	PROG.	15.00	15.00	15.00	16.00	16.00	16.00	93.00	75	37	0.00	1,000.00	0.00	0.00	0.00	0.00	1,000.00
				EJEC.	47.00	0.00	12.00	11.00	0.00	0.00	70.00			0.00	0.00	0.00	0.00	0.00	0.00	0.00
AO	0014900273E - 3317210 - GESTANTE CON SUPLEMENTO DE HIERRO Y ACIDO FOLICO	Muy Alta	GESTANTE SUPLEMENTADA	Acumulado Anual	PROG.	26.00	26.00	26.00	26.00	26.00	26.00	156.00	51	25	0.00	1,000.00	0.00	0.00	0.00	0.00	1,000.00
				EJEC.	4.00	5.00	29.00	27.00	11.00	3.00	79.00			2817.80	2817.80	2817.80	2817.80	2817.80	2817.80	16,906.80
AO	0014900273D - 3329601 - TRABAJO DE PARTO DISFUNCIONAL	Muy Alta	PARTO COMPLICADO	Acumulado Anual	PROG.	0.00	0.00	2.00	0.00	2.00	0.00	4.00	0	0	0.00	0.00	0.00	0.00	0.00	0.00	0.00
				EJEC.	0.00	0.00	0.00	0.00	0.00	0.00	0.00			0.00	0.00	0.00	0.00	0.00	0.00	0.00
AO	0014900273C - 3329602 - HEMORRAGIAS INTRAPARTO Y POSTPARTO	Muy Alta	PARTO COMPLICADO	Acumulado Anual	PROG.	1.00	0.00	0.00	1.00	0.00	0.00	2.00	0	0	0.00	0.00	0.00	0.00	0.00	0.00	0.00
				EJEC.	0.00	0.00	0.00	0.00	0.00	0.00	0.00			0.00	0.00	0.00	0.00	0.00	0.00	0.00
AO	0014900273B - 3317204 - EXAMENES DE LABORATORIO COMPLETO	Muy Alta	GESTANTE ATENDIDA	Acumulado Anual	PROG.	10.00	10.00	10.00	10.00	10.00	10.00	60.00	100	50	1.00	0.00	1,000.00	330.00	0.00	130.00	1,461.00
				EJEC.	13.00	8.00	5.00	10.00	14.00	10.00	60.00			0.00	0.00	0.00	330.00	0.00	130.00	460.00
AO	0014900273A - 3317206 - ATENCION ODONTOLOGICA DE LA GESTANTE	Muy Alta	GESTANTE ATENDIDA	Acumulado Anual	PROG.	3.00	3.00	3.00	3.00	3.00	3.00	18.00	94	50	0.00	0.00	1,000.00	0.00	0.00	0.00	1,000.00
				EJEC.	0.00	3.00	7.00	4.00	0.00	3.00	17.00			0.00	0.00	0.00	0.00	0.00	0.00	0.00
AO	0014900273J - 3317210 - GESTANTE CON SUPLEMENTO DE HIERRO Y ACIDO FOLICO	Muy Alta	GESTANTE SUPLEMENTADA	Acumulado Anual	PROG.	5.00	5.00	5.00	5.00	5.00	5.00	30.00	133	69	0.00	0.00	1,000.00	0.00	0.00	0.00	1,000.00
				EJEC.	4.00	15.00	3.00	5.00	9.00	4.00	40.00			2817.80	2817.80	2817.80	2817.80	2817.80	2817.80	16,906.80
AO	0014900310 - ATENCION A LA GESTANTE	Muy Alta	GESTANTE CONTROLADA	Acumulado Anual	PROG.	9.00	9.00	9.00	8.00	9.00	9.00	53.00	106	52	0.00	4,165.00	0.00	0.00	7,776.00	1,372.00	13,313.00
				EJEC.	3.00	12.00	9.00	9.00	12.00	11.00	56.00			0.00	0.00	0.00	1208.64	0.00	7108.00	8,908.64
AO	0014900313 - DISPOSITIVOS INTRAUTERINOS (METODO DIU)	Muy Alta	PAREJA PROTEGIDA	Acumulado Anual	PROG.	0.00	0.00	0.00	1.00	0.00	0.00	1.00	0	0	6,591.00	6,896.00	6,591.00	6,591.00	6,591.00	6,591.00	39,851.00
				EJEC.	0.00	0.00	0.00	0.00	0.00	0.00	0.00			0.00	0.00	0.00	0.00	0.00	0.00	0.00
AO	0014900317 - HIPEREMESIS GRAVIDICA	Muy Alta	CASO TRATADO	Acumulado Anual	PROG.	0.00	0.00	1.00	1.00	1.00	1.00	4.00	150	67	0.00	250.00	0.00	0.00	0.00	0.00	250.00
				EJEC.	0.00	2.00	1.00	0.00	2.00	1.00	6.00			0.00	0.00	0.00	0.00	0.00	0.00	0.00
AO	0014900319 - ATENCION DEL PARTO NORMAL	Muy Alta	PARTO NORMAL	Acumulado Anual	PROG.	11.00	11.00	11.00	11.00	11.00	11.00	66.00	112	57	17,238.18	22,643.30	15,950.52	29,600.85	21,921.30	22,732.08	130,166.23
				EJEC.	8.00	14.00	10.00	18.00	15.00	9.00	74.00			17238.18	15921.30	15950.52	27730.85	15921.30	21006.08	113,768.23
AO	0014900320 - HEMORRAGIAS INTRAPARTO Y POSTPARTO	Muy Alta	PARTO COMPLICADO	Acumulado Anual	PROG.	1.00	1.00	0.00	1.00	0.00	1.00	4.00	100	50	0.00	375.00	0.00	0.00	0.00	332.50	707.50
				EJEC.	0.00	0.00	4.00	0.00	0.00	0.00	4.00			0.00	0.00	0.00	0.00	0.00	332.50	332.50
AO	0014900321 - 3329701 - CESAREA	Muy Alta	CESAREA	Acumulado Anual	PROG.	0.00	0.00	25.00	0.00	0.00	0.00	25.00	0	0	0.00	500.00	5,100.00	4,520.00	0.00	0.00	10,120.00
				EJEC.	0.00	0.00	0.00	0.00	0.00	0.00	0.00			0.00	0.00	3100.00	4520.00	0.00	0.00	7,620.00
AO	0014900323 - ATENCION DEL PUERPERIO	Muy Alta	ATENCION PUERPERAL	Acumulado Anual	PROG.	9.00	9.00	9.00	8.00	9.00	9.00	53.00	89	44	0.00	125.00	0.00	0.00	0.00	420.00	545.00
				EJEC.	9.00	7.00	6.00	5.00	12.00	8.00	47.00			0.00	0.00	0.00	0.00	0.00	420.00	420.00
AO	0014900325 - 3329902 - MASTITIS	Muy Alta	CASO TRATADO	Acumulado Anual	PROG.	0.00	1.00	0.00	0.00	0.00	1.00	2.00	0	0	0.00	500.00	0.00	0.00	0.00	0.00	500.00
				EJEC.	0.00	0.00	0.00	0.00	0.00	0.00	0.00			0.00	0.00	0.00	0.00	0.00	0.00	0.00
AO	0014900326 - REFERENCIA DE FONE / FUNCIONES	Muy Alta	GESTANTE Y/O	Acumulado Anual		4.00	2.00	4.00	4.00	4.00	4.00	22.00	55	27	0.00	772.00	0.00	0.00	0.00	0.00	772.00

V°B°
RONNY R. SALCEDO CALLE
Planificación
RED DE SALUD SAN FRANCISCO - VRAEM - AYACUCHO

OBSTETRICAS NEONATALES ESENCIALES		NEONATO REFERIDO		PROG.																		
				EJEC.	0.00	0.00	0.00	7.00	5.00	0.00	12.00			0.00	0.00	0.00	0.00	0.00	0.00	0.00
AOI0014900328 - ATENCION INMEDIATA DEL RECIEN NACIDO	Muy Alta	RECIEN NACIDO ATENDIDO	Acumulado Anual	PROG.	14.00	14.00	14.00	14.00	14.00	14.00	84.00	88	44	44,280.00	44,598.00	44,280.00	44,280.00	44,280.00	44,280.00	265,998.00
				EJEC.	8.00	14.00	10.00	18.00	15.00	9.00	74.00			0.00	0.00	0.00	1582.96	0.00	609.96	2,192.92
AOI0014900330 - ATENCION DE RECIEN NACIDO CON COMPLICACIONES	Muy Alta	CASO TRATADO	Acumulado Anual	PROG.	0.00	1.00	0.00	0.00	1.00	0.00	2.00	0	0	0.00	200.00	0.00	0.00	9,600.00	0.00	9,800.00
				EJEC.	0.00	0.00	0.00	0.00	0.00	0.00	0.00			0.00	0.00	0.00	0.00	0.00	9600.00	9,600.00
AOI0014900332 - FAMILIAS DE LA GESTANTE Y PUÉRPERA QUE RECIBEN CONSEJERÍA EN EL HOGAR ATRAVÉS DE LA VISITA DOMICILIARIA PARA PROMOVER PRACTICAS SALUDABLES EN SALUD SEXUAL Y REPRODUCTIVA DURANTE LA VISITA DOMICILIAR	Muy Alta	FAMILIA	Acumulado Anual	PROG.	8.00	8.00	8.00	8.00	8.00	8.00	48.00	77	39	0.00	993.00	0.00	0.00	0.00	0.00	993.00
				EJEC.	10.00	2.00	5.00	6.00	6.00	6.00	37.00			0.00	0.00	0.00	0.00	0.00	0.00	0.00
AOI0014900336 - DOCENTES CAPACITADOS REALIZAN EDUCACIÓN SEXUAL INTEGRAL DESDE LA INSTITUCIÓN EDUCATIVA	Alta	DOCENTE CAPACITADO	Acumulado Anual	PROG.	0.00	0.00	0.00	0.00	2.00	4.00	6.00	0	0	0.00	383.00	0.00	0.00	0.00	0.00	383.00
				EJEC.	0.00	0.00	0.00	0.00	0.00	0.00	0.00			0.00	0.00	118.95	0.00	0.00	0.00	118.95
AOI0014900394 - ATENCION INTEGRAL PARA LA PREVENCION DEL EMBARAZO ADOLESCENTE	Muy Alta	ADOLESCENTE ATENDIDA	Acumulado Anual	PROG.	48.00	48.00	48.00	49.00	49.00	49.00	291.00	43	21	0.00	168.00	0.00	0.00	100.00	0.00	268.00
				EJEC.	27.00	4.00	70.00	6.00	6.00	11.00	124.00			0.00	0.00	0.00	130.86	1300.00	0.00	1,430.86
AOI0014900395 - DISPOSITIVOS INTRAUTERINOS (METODO DIU)	Muy Alta	PAREJA PROTEGIDA	Acumulado Anual	PROG.	0.00	0.00	0.00	0.00	0.00	0.00	0.00	S.P.	0	3,013.40	3,013.40	3,013.60	3,013.40	3,013.40	3,013.40	18,080.60
				EJEC.	0.00	0.00	0.00	0.00	0.00	0.00	0.00			0.00	0.00	0.00	0.00	0.00	0.00	0.00
AOI0014900397 - INFECCION DEL TRACTO URINARIO EN EL EMBARAZO	Muy Alta	CASO TRATADO	Acumulado Anual	PROG.	20.00	10.00	20.00	10.00	20.00	10.00	90.00	102	51	0.00	150.00	0.00	0.00	100.00	0.00	250.00
				EJEC.	0.00	15.00	18.00	14.00	20.00	25.00	92.00			0.00	0.00	0.00	0.00	0.00	0.00	0.00
AOI0014900398 - ATENCION DEL PUERPERIO	Muy Alta	ATENCION PUERPERAL	Acumulado Anual	PROG.	18.00	18.00	18.00	18.00	18.00	18.00	108.00	102	49	0.00	57.00	68.00	0.00	0.00	0.00	125.00
				EJEC.	19.00	14.00	16.00	24.00	22.00	15.00	110.00			0.00	0.00	0.00	0.00	0.00	0.00	0.00
AOI0014900399 - REFERENCIA DE FONP / FUNCIONES OBSTETRICAS NEONATALES PRIMARIAS	Muy Alta	GESTANTE Y/O NEONATO REFERIDO	Acumulado Anual	PROG.	5.00	5.00	5.00	5.00	5.00	5.00	30.00	93	47	0.00	181.00	588.00	0.00	0.00	0.00	769.00
				EJEC.	4.00	3.00	5.00	7.00	7.00	2.00	28.00			0.00	0.00	0.00	0.00	0.00	0.00	0.00
AOI0014900996 - VACUNA ANTITETANICA A LA GESTANTE	Alta	GESTANTE PROTEGIDA	Acumulado Anual	PROG.	9.00	9.00	9.00	8.00	9.00	9.00	53.00	85	42	3,772.00	3,772.00	3,772.00	3,772.00	3,772.00	3,772.00	22,632.00
				EJEC.	1.00	17.00	18.00	5.00	4.00	0.00	45.00			0.00	0.00	0.00	0.00	0.00	0.00	0.00
AOI0014900997 - VISITA DOMICILIARIA	Alta	GESTANTE CONTROLADA	Acumulado Anual	PROG.	9.00	9.00	9.00	8.00	9.00	9.00	53.00	136	68	0.00	0.00	1,000.00	0.00	0.00	0.00	1,000.00
				EJEC.	1.00	10.00	1.00	27.00	17.00	17.00	73.00			0.00	0.00	0.00	0.00	0.00	0.00	0.00
AOI0014902292 - 3317204 - EXAMENES DE LABORATORIO COMPLETO	Muy Alta	GESTANTE ATENDIDA	Acumulado Anual	PROG.	20.00	20.00	20.00	20.00	20.00	20.00	120.00	97	48	0.00	0.00	200.00	0.00	0.00	0.00	200.00
				EJEC.	16.00	17.00	24.00	23.00	17.00	19.00	116.00			0.00	0.00	0.00	0.00	0.00	0.00	0.00
AOI0014902293 - 3317205 - ECOGRAFIA OBSTETRICA	Muy Alta	GESTANTE ATENDIDA	Acumulado Anual	PROG.	20.00	20.00	20.00	20.00	20.00	20.00	120.00	71	35	0.00	0.00	200.00	0.00	20.00	482.00	702.00
				EJEC.	4.00	8.00	8.00	33.00	10.00	22.00	85.00			0.00	0.00	0.00	0.00	0.00	1231.87	1,231.87
AOI0014902294 - 3317206 - ATENCION ODONTOLOGICA DE LA GESTANTE	Muy Alta	GESTANTE ATENDIDA	Acumulado Anual	PROG.	5.00	5.00	5.00	5.00	5.00	5.00	30.00	43	21	0.00	0.00	200.00	0.00	0.00	0.00	200.00
				EJEC.	7.00	0.00	6.00	0.00	0.00	0.00	13.00			0.00	0.00	0.00	0.00	0.00	0.00	0.00
AOI0014900531 - ATENCION INTEGRAL PARA LA PREVENCION DEL EMBARAZO ADOLESCENTE	Muy Alta	ADOLESCENTE ATENDIDA	Acumulado Anual	PROG.	59.00	59.00	60.00	100.00	80.00	80.00	438.00	134	68	0.00	268.00	0.00	0.00	0.00	0.00	268.00
				EJEC.	0.00	0.00	453.00	5.00	44.00	86.00	588.00			2817.80	2817.80	2817.80	2991.50	2817.80	2817.80	17,080.50
AOI0014900532 - DISPOSITIVOS INTRAUTERINOS (METODO DIU)	Muy Alta	PAREJA PROTEGIDA	Acumulado Anual	PROG.	0.00	0.00	0.00	0.00	0.00	0.00	0.00	S.P.	100	0.00	592.00	0.00	0.00	0.00	0.00	592.00
				EJEC.	1.00	0.00	0.00	0.00	0.00	0.00	1.00			0.00	0.00	0.00	0.00	0.00	0.00	0.00
AOI0014900534 - 3329418 - GESTANTE CON ANEMIA	Muy Alta	CASO TRATADO	Acumulado Anual	PROG.	10.00	10.00	10.00	10.00	10.00	10.00	60.00	115	58	0.00	3,143.00	0.00	0.00	0.00	0.00	3,143.00
				EJEC.	9.00	10.00	12.00	11.00	15.00	12.00	69.00			0.00	0.00	0.00	0.00	0.00	0.00	0.00
AOI0014900535 - ATENCION DEL PUERPERIO	Muy Alta	ATENCION PUERPERAL	Acumulado Anual	PROG.	26.00	26.00	26.00	26.00	26.00	26.00	156.00	68	34	0.00	125.00	0.00	0.00	0.00	0.00	125.00
				EJEC.	11.00	11.00	16.00	28.00	28.00	12.00	106.00			0.00	0.00	0.00	0.00	0.00	0.00	0.00
AOI0014900536 - REFERENCIA DE FONP / FUNCIONES OBSTETRICAS NEONATALES PRIMARIAS	Muy Alta	GESTANTE Y/O NEONATO REFERIDO	Acumulado Anual	PROG.	7.00	7.00	7.00	7.00	7.00	7.00	42.00	102	51	0.00	769.00	0.00	0.00	0.00	0.00	769.00
				EJEC.	5.00	6.00	8.00	9.00	9.00	6.00	43.00			0.00	0.00	0.00	0.00	0.00	0.00	0.00

V°B° RONNY R. SALCEDO CALLE Planificación

AOI0014900537 - ATENCION INMEDIATA DEL RECIEN NACIDO	Muy Alta	RECIEN NACIDO ATENDIDO	Acumulado Anual	PROG.	19.00	19.00	19.00	19.00	16.00	18.00	112.00	68	35	0.00	4,000.00	0.00	0.00	675.00	0.00	4,675.00
				EJEC.	9.00	11.00	22.00	5.00	15.00	14.00	76.00			0.00	0.00	0.00	2023.96	1035.00	249.96	3,308.92
AOI0014900528 - FAMILIAS DE LA GESTANTE Y PUERPERA QUE RECIBEN CONSEJERÍA EN EL HOGAR ATRAVES DE LA VISITA DOMICILIARIA PARA PROMOVER PRÁCTICAS SALUDABLES EN SALUD SEXUAL Y REPRODUCTIVA DURANTE LA VISITA DOMICILIAR	Muy Alta	FAMILIA	Acumulado Anual	PROG.	20.00	20.00	20.00	22.00	22.00	22.00	126.00	31	16	0.00	298.00	0.00	0.00	0.00	0.00	298.00
				EJEC.	10.00	8.00	12.00	0.00	4.00	5.00	39.00			0.00	0.00	0.00	0.00	0.00	0.00	0.00
AOI0014900539 - DOCENTES CAPACITADOS REALIZAN EDUCACIÓN SEXUAL INTEGRAL DESDE LA INSTITUCIÓN EDUCATIVA	Alta	DOCENTE CAPACITADO	Acumulado Anual	PROG.	4.00	4.00	4.00	4.00	5.00	5.00	26.00	0	0	0.00	287.00	0.00	0.00	0.00	0.00	287.00
				EJEC.	0.00	0.00	0.00	0.00	0.00	0.00	0.00			0.00	0.00	109.03	0.00	0.00	1500.00	1,609.03
AOI0014900259 - VACUNA ANTITETANICA A LA GESTANTE	Alta	GESTANTE PROTEGIDA	Acumulado Anual	PROG.	18.00	18.00	18.00	18.00	18.00	18.00	108.00	79	38	0.00	0.00	1,000.00	0.00	0.00	0.00	1,000.00
				EJEC.	0.00	10.00	40.00	13.00	15.00	7.00	85.00			0.00	0.00	0.00	0.00	0.00	0.00	0.00
AOI0014900260 - VISITA DOMICILIARIA	Alta	GESTANTE CONTROLADA	Acumulado Anual	PROG.	18.00	18.00	18.00	18.00	18.00	18.00	108.00	112	54	0.00	0.00	1,000.00	0.00	0.00	0.00	1,000.00
				EJEC.	6.00	9.00	2.00	71.00	14.00	19.00	121.00			0.00	0.00	0.00	0.00	0.00	0.00	0.00
AOI0014900265 - ANTICONCEPTIVO HORMONAL INYECTABLE	Muy Alta	PAREJA PROTEGIDA	Acumulado Anual	PROG.	30.00	30.00	30.00	30.00	30.00	30.00	180.00	70	34	0.00	0.00	0.00	0.00	0.00	532.00	532.00
				EJEC.	5.00	5.00	27.00	25.50	33.80	29.30	125.60			0.00	0.00	0.00	520.00	532.00	0.00	1,052.00
AOI0014900266 - METODOS DE BARRERA	Muy Alta	PAREJA PROTEGIDA	Acumulado Anual	PROG.	10.00	8.00	9.00	10.00	10.00	10.00	57.00	1	0	0.00	0.00	0.00	0.00	0.00	0.00	0.00
				EJEC.	0.00	0.00	0.00	0.00	0.33	0.10	0.43			0.00	0.00	0.00	0.00	0.00	0.00	0.00
AOI0014900268 - ANTICONCEPTIVO HORMONAL ORAL	Muy Alta	PAREJA PROTEGIDA	Acumulado Anual	PROG.	12.00	13.00	13.00	13.00	11.00	11.00	73.00	24	12	0.00	0.00	0.00	0.00	0.00	0.00	0.00
				EJEC.	3.00	1.00	4.00	3.70	2.90	3.10	17.70			0.00	0.00	0.00	0.00	0.00	0.00	0.00
AOI0014900270 - ANTICONCEPCION OPAL DE EMERGENCIA (AOE)	Alta	PERSONA ATENDIDA	Acumulado Anual	PROG.	0.00	1.00	0.00	0.00	1.00	0.00	2.00	0	0	0.00	0.00	0.00	0.00	0.00	0.00	0.00
				EJEC.	0.00	0.00	0.00	0.00	0.00	0.00	0.00			0.00	0.00	0.00	0.00	0.00	0.00	0.00
AOI0014900854 - METODOS DE BARRERA	Muy Alta	PAREJA PROTEGIDA	Acumulado Anual	PROG.	9.00	10.00	10.00	10.00	10.00	10.00	59.00	0	0	0.00	0.00	100.00	0.00	0.00	0.00	100.00
				EJEC.	0.00	0.00	0.00	0.00	0.10	0.10	0.20			0.00	0.00	0.00	0.00	0.00	0.00	0.00
AOI0014900856 - ANTICONCEPTIVO HORMONAL ORAL	Muy Alta	PAREJA PROTEGIDA	Acumulado Anual	PROG.	8.00	8.00	8.00	8.00	8.00	8.00	48.00	14	7	0.00	0.00	100.00	0.00	0.00	0.00	100.00
				EJEC.	2.00	0.00	2.00	0.50	1.50	0.90	6.90			0.00	0.00	0.00	0.00	0.00	0.00	0.00
AOI0014900857 - ANTICONCEPCION OPAL DE EMERGENCIA (AOE)	Alta	PERSONA ATENDIDA	Acumulado Anual	PROG.	0.00	0.00	1.00	0.00	1.00	0.00	2.00	0	0	0.00	0.00	100.00	0.00	0.00	0.00	100.00
				EJEC.	0.00	0.00	0.00	0.00	0.00	0.00	0.00			0.00	0.00	0.00	0.00	0.00	0.00	0.00
AOI0014900858 - METODOS DE ABSTINENCIA PERIODICA	Muy Alta	PAREJA PROTEGIDA	Acumulado Anual	PROG.	1.00	0.00	0.00	1.00	0.00	1.00	3.00	0	0	0.00	0.00	100.00	0.00	0.00	0.00	100.00
				EJEC.	0.00	0.00	0.00	0.00	0.00	0.00	0.00			0.00	0.00	0.00	0.00	0.00	0.00	0.00
AOI0014900859 - METODO DE LACTANCIA MATERNA EXCLUSIVA(MELA)	Muy Alta	PAREJA PROTEGIDA	Acumulado Anual	PROG.	2.00	3.00	3.00	3.00	3.00	3.00	17.00	53	26	0.00	0.00	100.00	0.00	0.00	0.00	100.00
				EJEC.	0.00	0.00	5.00	0.00	2.00	2.00	9.00			0.00	0.00	0.00	0.00	0.00	0.00	0.00
AOI0014900860 - ANTICONCEPTIVO HORMONAL MENSUAL INYECTABLE	Muy Alta	PAREJA PROTEGIDA	Acumulado Anual	PROG.	8.00	8.00	8.00	8.00	8.00	8.00	48.00	41	20	0.00	0.00	100.00	0.00	0.00	0.00	100.00
				EJEC.	3.00	2.00	4.00	3.00	4.10	3.70	19.80			0.00	0.00	0.00	0.00	0.00	0.00	0.00
AOI0014900861 - CONDON FEMENINO	Muy Alta	PAREJA PROTEGIDA	Acumulado Anual	PROG.	0.00	0.00	1.00	0.00	0.00	0.00	1.00	0	0	0.00	0.00	150.00	0.00	0.00	0.00	150.00
				EJEC.	0.00	0.00	0.00	0.00	0.00	0.00	0.00			0.00	0.00	0.00	0.00	0.00	0.00	0.00
AOI0014900862 - IMPLANTE	Muy Alta	PAREJA PROTEGIDA	Acumulado Anual	PROG.	7.00	8.00	7.00	8.00	7.00	8.00	45.00	84	42	0.00	0.00	50.00	0.00	0.00	0.00	50.00
				EJEC.	2.00	8.00	9.00	2.00	8.00	9.00	38.00			0.00	0.00	0.00	0.00	0.00	0.00	0.00
AOI0014900865 - INFECCION DEL TRACTO URINARIO EN EL EMBARAZO	Muy Alta	CASO TRATADO	Acumulado Anual	PROG.	20.00	15.00	20.00	15.00	20.00	15.00	105.00	94	47	0.00	893.00	0.00	0.00	0.00	0.00	893.00
				EJEC.	7.00	15.00	19.00	15.00	20.00	23.00	99.00			0.00	0.00	0.00	0.00	0.00	0.00	0.00
AOI0014900866 - RUPTURA PREMATURA DE MEMBRANAS Y OTRARELACIONADAS	Muy Alta	CASO TRATADO	Acumulado Anual	PROG.	0.00	0.00	0.00	1.00	0.00	0.00	1.00	100	50	0.00	1,000.00	0.00	0.00	0.00	0.00	1,000.00
				EJEC.	0.00	0.00	0.00	1.00	0.00	0.00	1.00			0.00	0.00	0.00	0.00	0.00	0.00	0.00
AOI0014900867 - REFERENCIA DE FONB / FUNCIONES OBSTETRICAS NEONATALES BASICAS	Muy Alta	GESTANTE Y/O NEONATO REFERIDO	Acumulado Anual	PROG.	4.00	4.00	4.00	4.00	4.00	4.00	24.00	83	42	0.00	588.00	0.00	0.00	0.00	0.00	588.00
				EJEC.	2.00	3.00	6.00	4.00	4.00	1.00	20.00			0.00	0.00	0.00	0.00	0.00	0.00	0.00

DE LA RED DE SALUD SAN FRANCISCO
V°B°
RONNY R. SALCEDO CALLE
Planificación
UNIONI - AYACUCHO - CUSCO

AOI0014900870 - ATENCIÓN DEL RECIÉN NACIDO EN ALOJAMIENTO CONJUNTO	Alta	RECIEN NACIDO ATENDIDO	Acumulado Anual	PROG.	12.00	12.00	12.00	12.00	12.00	12.00	72.00	100	50	0.00	2,795.00	0.00	0.00	0.00	0.00	2,795.00
				EJEC.	10.00	13.00	11.00	14.00	11.00	13.00	72.00			0.00	0.00	0.00	180.00	632.00	0.00	812.00
AOI0014900872 - AGENTES COMUNITARIOS DE SALUD CAPACITADOS REALIZAN ORIENTACIÓN A FAMILIAS DE GESTANTES Y PUEPPERAS EN PRÁCTICAS SALUDABLES EN SALUD SEXUAL Y REPRODUCTIVA	Alta	PERSONA CAPACITADA	Acumulado Anual	PROG.	2.00	2.00	2.00	2.00	1.00	1.00	10.00	140	88	0.00	500.00	0.00	0.00	0.00	0.00	500.00
				EJEC.	0.00	5.00	6.00	0.00	1.00	0.00	14.00			0.00	0.00	0.00	37.76	0.00	0.00	37.76
AOI0014900873 - FAMILIAS DE ADOLESCENTES QUE RECIBEN SESIONES EDUCATIVAS Y DEMOSTRATIVA PARA PROMOVER PRÁCTICAS SALUDABLES EN SALUD SEXUAL INTEGRAL	Alta	FAMILIA	Acumulado Anual	PROG.	6.00	6.00	6.00	6.00	6.00	6.00	36.00	0	0	0.00	200.00	0.00	0.00	0.00	0.00	200.00
				EJEC.	0.00	0.00	0.00	0.00	0.00	0.00	0.00			0.00	0.00	0.00	0.00	0.00	0.00	0.00
AOI0014900875 - FUNCIONARIOS MUNICIPALES CAPACITADOS GESTIONAN ESPACIOS EDUCATIVOS PARA PROMOVER LA SALUD SEXUAL Y REPRODUCTIVA	Alta	PERSONA CAPACITADA	Acumulado Anual	PROG.	0.00	0.00	0.00	0.00	0.00	0.00	0.00	S.P.	0	0.00	400.00	0.00	0.00	0.00	0.00	400.00
				EJEC.	0.00	0.00	0.00	0.00	0.00	0.00	0.00			0.00	0.00	0.00	0.00	0.00	0.00	0.00
AOI0014900998 - ANTICONCEPTIVO HORMONAL INYECTABLE	Muy Alta	PAREJA PROTEGIDA	Acumulado Anual	PROG.	13.00	13.00	12.00	11.00	11.00	11.00	71.00	59	31	0.00	300.00	0.00	0.00	0.00	798.00	1,098.00
				EJEC.	7.00	2.00	9.00	7.30	8.80	8.00	42.10			0.00	0.00	0.00	0.00	0.00	798.00	798.00
AOI0014900999 - METODOS DE BARRERA	Muy Alta	PAREJA PROTEGIDA	Acumulado Anual	PROG.	7.00	7.00	7.00	7.00	7.00	7.00	42.00	1	0	0.00	300.00	0.00	0.00	0.00	0.00	300.00
				EJEC.	0.00	0.00	0.00	0.10	0.20	0.10	0.40			0.00	0.00	0.00	0.00	0.00	0.00	0.00
AOI0014900000 - ANTICONCEPTIVO HORMONAL ORAL	Muy Alta	PAREJA PROTEGIDA	Acumulado Anual	PROG.	4.00	4.00	4.00	4.00	4.00	4.00	24.00	13	7	0.00	100.00	0.00	0.00	0.00	0.00	100.00
				EJEC.	1.00	0.00	0.00	0.50	0.60	1.10	3.20			0.00	0.00	0.00	780.00	0.00	0.00	780.00
AOI0014900001 - ANTICONCEPCION ORAL DE EMERGENCIA (AOE)	Alta	PERSONA ATENDIDA	Acumulado Anual	PROG.	0.00	0.00	1.00	0.00	1.00	0.00	2.00	0	0	0.00	0.00	0.00	0.00	0.00	0.00	0.00
				EJEC.	0.00	0.00	0.00	0.00	0.00	0.00	0.00			0.00	0.00	0.00	0.00	0.00	0.00	0.00
AOI0014900002 - METODOS DE ABSTINENCIA PERIODICA	Muy Alta	PAREJA PROTEGIDA	Acumulado Anual	PROG.	0.00	0.00	0.00	0.00	1.00	0.00	1.00	0	0	0.00	0.00	0.00	0.00	0.00	0.00	0.00
				EJEC.	0.00	0.00	0.00	0.00	0.00	0.00	0.00			2817.80	2817.80	2817.80	2817.80	2817.80	2817.80	16,906.80
AOI0014900003 - METODO DE LACTANCIA MATERNA EXCLUSIVA(MELA)	Muy Alta	PAREJA PROTEGIDA	Acumulado Anual	PROG.	0.00	0.00	0.00	1.00	0.00	0.00	1.00	0	0	0.00	90.00	0.00	0.00	0.00	0.00	90.00
				EJEC.	0.00	0.00	0.00	0.00	0.00	0.00	0.00			0.00	0.00	0.00	0.00	0.00	0.00	0.00
AOI0014900004 - ANTICONCEPTIVO HORMONAL MENSUAL INYECTABLE	Muy Alta	PAREJA PROTEGIDA	Acumulado Anual	PROG.	4.00	4.00	5.00	5.00	5.00	5.00	28.00	33	16	0.00	0.00	0.00	0.00	0.00	0.00	0.00
				EJEC.	2.00	0.00	2.00	1.60	1.90	1.60	9.10			0.00	0.00	0.00	0.00	0.00	0.00	0.00
AOI0014900005 - CONDON FEMENINO	Muy Alta	PAREJA PROTEGIDA	Acumulado Anual	PROG.	0.00	0.00	0.00	1.00	0.00	0.00	1.00	0	0	0.00	0.00	0.00	0.00	0.00	0.00	0.00
				EJEC.	0.00	0.00	0.00	0.00	0.00	0.00	0.00			0.00	0.00	0.00	0.00	0.00	0.00	0.00
AOI0014900006 - IMPLANTE	Muy Alta	PAREJA PROTEGIDA	Acumulado Anual	PROG.	4.00	5.00	5.00	4.00	4.00	4.00	26.00	142	74	0.00	0.00	0.00	0.00	0.00	0.00	0.00
				EJEC.	5.00	4.00	6.00	8.00	6.00	8.00	37.00			0.00	0.00	0.00	0.00	0.00	0.00	0.00
AOI0014900009 - INFECCION DEL TRACTO URINARIO EN EL EMBARAZO	Muy Alta	CASO TRATADO	Acumulado Anual	PROG.	10.00	15.00	10.00	15.00	15.00	15.00	80.00	105	54	0.00	293.00	0.00	0.00	0.00	0.00	293.00
				EJEC.	4.00	3.00	4.00	19.00	20.00	34.00	84.00			0.00	0.00	0.00	0.00	0.00	0.00	0.00
AOI0014900010 - RUPTURA PREMATURA DE MEMBRANAS Y PREMATURAS	Muy Alta	CASO TRATADO	Acumulado Anual	PROG.	1.00	1.00	1.00	1.00	1.00	1.00	6.00	0	0	0.00	400.00	0.00	0.00	0.00	0.00	400.00
				EJEC.	0.00	0.00	0.00	0.00	0.00	0.00	0.00			0.00	0.00	0.00	0.00	0.00	0.00	0.00
AOI0014900870 - ATENCIÓN DEL RECIÉN NACIDO EN ALOJAMIENTO CONJUNTO	Alta	RECIEN NACIDO ATENDIDO	Acumulado Anual	PROG.	14.00	14.00	14.00	14.00	14.00	14.00	84.00	86	44	0.00	2,802.00	0.00	0.00	0.00	0.00	2,802.00
				EJEC.	8.00	14.00	10.00	18.00	15.00	9.00	74.00			0.00	0.00	0.00	270.00	0.00	1057.00	1,327.00
AOI0014900013 - ASFIXIA DEL NACIMIENTO	Alta	CASO TRATADO	Acumulado Anual	PROG.	0.00	0.00	0.00	1.00	0.00	0.00	1.00	0	0	0.00	100.00	0.00	0.00	0.00	0.00	100.00
				EJEC.	0.00	0.00	0.00	0.00	0.00	0.00	0.00			0.00	0.00	0.00	0.00	0.00	0.00	0.00
AOI0014900014 - RECIÉN NACIDO AFECTADO POR CONDICIONES MATERNAS (HTA, INFECCIÓN, DM Y RPM)	Alta	CASO TRATADO	Acumulado Anual	PROG.	0.00	0.00	0.00	0.00	1.00	0.00	1.00	0	0	0.00	100.00	0.00	0.00	0.00	0.00	100.00
				EJEC.	0.00	0.00	0.00	0.00	0.00	0.00	0.00			0.00	0.00	0.00	0.00	0.00	0.00	0.00
AOI0014900015 - BAJO PESO AL NACER Y PREMATURO	Alta	CASO TRATADO	Acumulado Anual	PROG.	0.00	0.00	0.00	1.00	0.00	0.00	1.00	0	0	0.00	100.00	0.00	0.00	0.00	0.00	100.00
				EJEC.	0.00	0.00	0.00	0.00	0.00	0.00	0.00			0.00	0.00	0.00	0.00	0.00	0.00	0.00
AOI0014900016 - AGENTES COMUNITARIOS DE SALUD CAPACITADOS REALIZAN ORIENTACIÓN A FAMILIAS DE GESTANTES Y PUEPPERAS EN PRÁCTICAS SALUDABLES EN SALUD SEXUAL Y REPRODUCTIVA	Alta	PERSONA CAPACITADA	Acumulado Anual	PROG.	1.00	10.00	1.00	1.00	0.00	1.00	14.00	93	76	0.00	264.00	0.00	0.00	0.00	0.00	264.00
				EJEC.	0.00	5.00	6.00	2.00	0.00	0.00	13.00			0.00	0.00	0.00	0.00	0.00	0.00	0.00
AOI0014900017 - FAMILIAS DE ADOLESCENTES QUE RECIBEN	Alta	FAMILIA	Acumulado Anual		3.00	3.00	3.00	3.00	3.00	4.00	19.00	0	0	0.00	300.00	0.00	0.00	0.00	0.00	300.00

UNIDAD EJECUTORA DE LA RED DE SALUD SAN FRANCISCO
V°B°
RONALD ALEXANDER SALCEDO CALLE
Planificación
AYACUCHO

SESIONES EDUCATIVAS Y DEMOSTRATIVA PARA PROMOVER PRÁCTICAS SALUDABLES EN SALUD SEXUAL INTEGRAL				PROG.																			
				EJEC.	0.00	0.00	0.00	0.00	0.00	0.00	0.00				0.00	0.00	0.00	0.00	0.00	0.00	0.00		
A0I00149001018 - FUNCIONARIOS MUNICIPALES CAPACITADOS GESTIONAN ESPACIOS EDUCATIVOS PARA PROMOVER LA SALUD SEXUAL Y REPRODUCTIVA	Alta	PERSONA CAPACITADA	Acumulado Anual	PROG.	0.00	0.00	0.00	0.00	0.00	1.00	1.00	0	0		0.00	300.00	0.00	0.00	0.00	0.00	300.00		
				EJEC.	0.00	0.00	0.00	0.00	0.00	0.00	0.00				0.00	0.00	0.00	0.00	0.00	0.00	0.00		
A0I00149001687 - VACUNA ANTITETANICA A LA GESTANTE	Alta	GESTANTE PROTEGIDA	Acumulado Anual	PROG.	9.00	9.00	9.00	9.00	9.00	9.00	54.00	74	36		4,396.50	4,396.50	4,396.50	4,396.50	4,396.50	4,396.50	26,379.00		
				EJEC.	11.00	7.00	17.00	2.00	2.00	1.00	40.00				0.00	0.00	0.00	0.00	0.00	0.00	0.00		
A0I00149001688 - VISITA DOMICILIARIA	Alta	GESTANTE CONTROLADA	Acumulado Anual	PROG.	10.00	15.00	10.00	15.00	10.00	15.00	75.00	96	48		0.00	0.00	500.00	0.00	0.00	0.00	500.00		
				EJEC.	11.00	14.00	4.00	26.00	10.00	7.00	72.00				0.00	0.00	0.00	0.00	0.00	0.00	0.00		
A0I00149001689 - ANTICONCEPTIVO HORMONAL INYECTABLE	Muy Alta	PAREJA PROTEGIDA	Acumulado Anual	PROG.	296.00	0.00	0.00	0.00	0.00	0.00	296.00	25	25		0.00	0.00	200.00	0.00	0.00	266.00	466.00		
				EJEC.	15.00	5.00	15.00	15.00	12.50	12.80	75.30				0.00	0.00	0.00	260.00	0.00	266.00	526.00		
A0I00149001690 - METODOS DE BARRERA	Muy Alta	PAREJA PROTEGIDA	Acumulado Anual	PROG.	7.00	7.00	7.00	7.00	6.00	6.00	40.00	0	0		0.00	0.00	200.00	0.00	0.00	0.00	200.00		
				EJEC.	0.00	0.00	0.00	0.00	0.10	0.00	0.10				0.00	0.00	0.00	0.00	0.00	0.00	0.00		
A0I00149001691 - ANTICONCEPTIVO HORMONAL ORAL	Muy Alta	PAREJA PROTEGIDA	Acumulado Anual	PROG.	7.00	7.00	8.00	8.00	8.00	8.00	46.00	18	9		0.00	0.00	100.00	0.00	0.00	0.00	100.00		
				EJEC.	1.00	1.00	2.00	1.40	1.10	1.60	8.10				0.00	0.00	0.00	0.00	0.00	0.00	0.00		
A0I00149001692 - ANTICONCEPCION ORAL DE EMERGENCIA (AOE)	Alta	PERSONA ATENDIDA	Acumulado Anual	PROG.	0.00	0.00	1.00	0.00	0.00	1.00	2.00	0	0		0.00	0.00	100.00	0.00	0.00	0.00	100.00		
				EJEC.	0.00	0.00	0.00	0.00	0.00	0.00	0.00				0.00	0.00	0.00	0.00	0.00	0.00	0.00		
A0I00149001693 - METODOS DE ABSTINENCIA PERIODICA	Muy Alta	PAREJA PROTEGIDA	Acumulado Anual	PROG.	0.00	0.00	0.00	1.00	0.00	0.00	1.00	0	0		0.00	0.00	0.00	0.00	0.00	0.00	0.00		
				EJEC.	0.00	0.00	0.00	0.00	0.00	0.00	0.00				0.00	0.00	0.00	0.00	0.00	0.00	0.00		
A0I00149001695 - METODO DE LACTANCIA MATERNA EXCLUSIVA(MELA)	Muy Alta	PAREJA PROTEGIDA	Acumulado Anual	PROG.	3.00	2.00	2.00	2.00	3.00	2.00	14.00	136	63		0.00	0.00	0.00	0.00	0.00	0.00	0.00		
				EJEC.	9.00	4.00	3.00	0.00	3.00	0.00	19.00				0.00	0.00	0.00	0.00	0.00	0.00	0.00		
A0I00149001696 - ANTICONCEPTIVO HORMONAL MENSUAL INYECTABLE	Muy Alta	PAREJA PROTEGIDA	Acumulado Anual	PROG.	8.00	8.00	8.00	8.00	7.00	7.00	46.00	58	30		0.00	0.00	100.00	0.00	0.00	0.00	100.00		
				EJEC.	6.00	1.00	5.00	4.00	4.20	6.40	26.60				0.00	0.00	0.00	0.00	0.00	0.00	0.00		
A0I00149001697 - CONDON FEMENINO	Muy Alta	PAREJA PROTEGIDA	Acumulado Anual	PROG.	0.00	0.00	0.00	1.00	0.00	0.00	1.00	0	0		0.00	0.00	100.00	0.00	0.00	0.00	100.00		
				EJEC.	0.00	0.00	0.00	0.00	0.00	0.00	0.00				0.00	0.00	0.00	0.00	0.00	0.00	0.00		
A0I00149001698 - IMPLANTE	Muy Alta	PAREJA PROTEGIDA	Acumulado Anual	PROG.	3.00	3.00	3.00	3.00	3.00	3.00	18.00	106	53		0.00	0.00	100.00	0.00	0.00	0.00	100.00		
				EJEC.	3.00	6.00	3.00	0.00	1.00	6.00	19.00				0.00	0.00	0.00	0.00	0.00	0.00	0.00		
A0I00149001705 - AGENTES COMUNITARIOS DE SALUD CAPACITADOS REALIZAN ORIENTACIÓN A FAMILIAS DE GESTANTES Y PUERPERAS EN PRÁCTICAS SALUDABLES EN SALUD SEXUAL Y REPRODUCTIVA	Alta	PERSONA CAPACITADA	Acumulado Anual	PROG.	0.00	0.00	2.00	2.00	3.00	0.00	7.00	57	27		0.00	400.00	0.00	0.00	0.00	0.00	400.00		
				EJEC.	0.00	0.00	0.00	0.00	4.00	0.00	4.00				0.00	0.00	0.00	21.83	0.00	0.00	21.83		
A0I00149001707 - FAMILIAS DE ADOLESCENTES QUE RECIBEN SESIONES EDUCATIVAS Y DEMOSTRATIVA PARA PROMOVER PRÁCTICAS SALUDABLES EN SALUD SEXUAL INTEGRAL	Alta	FAMILIA	Acumulado Anual	PROG.	5.00	4.00	5.00	4.00	5.00	4.00	27.00	19	9		0.00	400.00	0.00	0.00	0.00	0.00	400.00		
				EJEC.	5.00	0.00	0.00	0.00	0.00	0.00	5.00				0.00	0.00	0.00	0.00	0.00	0.00	0.00		
A0I00149002295 - 3317209 - EVALUACION DEL BIENESTAR	Muy Alta	GESTANTE EXAMINADA	Acumulado Anual	PROG.	35.00	35.00	35.00	35.00	35.00	35.00	210.00	75	38		0.00	0.00	200.00	0.00	0.00	0.00	200.00		
				EJEC.	0.00	0.00	0.00	48.00	0.00	110.00	158.00				0.00	0.00	0.00	0.00	0.00	0.00	0.00		
A0I00149002296 - 3317210 - GESTANTE CON SUPLEMENTO DE HIERRO Y ÁCIDO FÓLICO	Muy Alta	GESTANTE SUPLEMENTADA	Acumulado Anual	PROG.	8.00	8.00	8.00	9.00	9.00	9.00	51.00	120	60		0.00	0.00	200.00	0.00	0.00	0.00	200.00		
				EJEC.	4.00	3.00	23.00	10.00	13.00	8.00	61.00				2817.80	2817.80	2817.80	2817.80	2817.80	2817.80	16,906.80		
A0I00149002297 - 3329404 - AMENAZA DE PARTO PREMATURO	Muy Alta	CASO TRATADO	Acumulado Anual	PROG.	3.00	0.00	3.00	0.00	3.00	0.00	9.00	33	20		0.00	0.00	100.00	0.00	0.00	0.00	100.00		
				EJEC.	0.00	3.00	0.00	0.00	0.00	0.00	3.00				0.00	0.00	0.00	0.00	0.00	0.00	0.00		
A0I00149002298 - 3329418 - GESTANTE CON ANEMIA	Muy Alta	CASO TRATADO	Acumulado Anual	PROG.	4.00	4.00	4.00	3.00	3.00	2.00	20.00	120	57		0.00	0.00	500.00	0.00	0.00	0.00	500.00		
				EJEC.	2.00	8.00	1.00	2.00	6.00	5.00	24.00				1962.00	1962.00	1962.00	1962.00	1962.00	1962.00	11,772.00		
A0I00149002299 - 3330583 - VISITA DOMICILIARIA	Muy Alta	VISITA	Acumulado Anual	PROG.	8.00	8.00	8.00	9.00	9.00	9.00	51.00	4	2		0.00	2,000.00	0.00	0.00	0.00	0.00	2,000.00		
				EJEC.	0.00	2.00	0.00	0.00	0.00	0.00	2.00				0.00	0.00	0.00	0.00	0.00	0.00	0.00		
A0I00149002300 - 3330611 - TRASTORNOS METABOLICOS DEL	Muy Alta	CASO TRATADO	Acumulado Anual		1.00	1.00	1.00	0.00	1.00	1.00	5.00	80	40		0.00	0.00	0.00	0.00	0.00	0.00	0.00		

DIRECCIÓN DE LA RED DE SALUD SAN MARTÍN - DISTRITO
V°B°
RONNY R. SALCEDO CALLE
Planificación
AYACUCHO

RECIEN NACIDO. ICTERICIA NEONATAL NO FISIOLOGICA

AEI.02.03 ATENCIÓN INTEGRAL DE PERSONAS AFECTADAS CON TBC Y VIH/SIDA

				PROG.																			
				EJEC.	0.00	0.00	0.00	0.00	4.00	0.00	4.00												
EJECUCIÓN FÍSICA POR AEI.02.02:												54.71	27.54										
														0.00	0.00	0.00	0.00	0.00	0.00	0.00			
EJECUCIÓN FINANCIERA POR AEI.02.02:																							2,306,145.79
AOI00149000001 - IDENTIFICACION Y EXAMEN DE SINTOMATICOS RESPIRATORIOS EN LAS ATENCIONES A PERSONAS > 15 AÑOS Y POBLACION VULNERABLE	Muy Alta	PERSONA ATENDIDA	Acumulado Anual	PROG.	146.00	146.00	146.00	146.00	146.00	146.00	876.00	62	31	5,844.78	5,443.58	37,474.58	5,443.58	5,443.58	5,443.58	65,093.68			
				EJEC.	84.00	88.00	113.00	139.00	75.00	41.00	540.00			0.00	0.00	0.00	2538.20	0.00	1986.00	4,524.20			
AOI00149000004 - DIAGNOSTICO DE TUBERCULOSIS PULMONAR	Muy Alta	PERSONA DIAGNOSTICADA	Acumulado Anual	PROG.	6.00	6.00	6.00	6.00	6.00	6.00	36.00	11	5	5,932.13	5,530.85	50,473.37	5,530.85	5,530.85	8,728.96	81,727.01			
				EJEC.	1.00	2.00	0.00	0.00	1.00	0.00	4.00			13451.53	12589.84	11170.94	12713.22	12713.22	15572.03	78,210.78			
AOI00149000009 - 4999901 - ORIENTACIÓN/CONSEJERÍA EN VIH Y PREVENCION DE ITS A POBLACIÓN ADULTA Y JOVEN	Muy Alta	PERSONA INFORMADA	Acumulado Anual	PROG.	23.00	23.00	23.00	46.00	23.00	56.00	194.00	104	53	0.00	0.00	0.00	0.00	0.00	0.00	0.00			
				EJEC.	38.00	29.00	37.00	28.00	23.00	46.00	201.00			10026.32	8916.87	9564.63	6808.52	6808.52	8916.87	51,041.73			
AOI00149000403 - IDENTIFICACION Y EXAMEN DE SINTOMATICOS RESPIRATORIOS EN LAS ATENCIONES A PERSONAS > 15 AÑOS Y POBLACION VULNERABLE	Muy Alta	PERSONA ATENDIDA	Acumulado Anual	PROG.	311.00	311.00	311.00	311.00	311.00	311.00	1,866.00	53	26	0.00	1,560.00	0.00	0.00	1,000.00	0.00	2,560.00			
				EJEC.	123.00	139.00	155.00	199.00	177.00	187.00	980.00			0.00	0.00	0.00	985.00	0.00	737.40	1,722.40			
AOI00149000404 - ATENCION DE CONTACTOS	Muy Alta	PERSONA ATENDIDA	Acumulado Anual	PROG.	2.00	2.00	2.00	2.00	2.00	2.00	12.00	8	4	0.00	205.00	0.00	0.00	0.00	0.00	205.00			
				EJEC.	0.00	0.00	0.00	0.00	1.00	0.00	1.00			0.00	0.00	0.00	0.00	0.00	0.00	0.00			
AOI00149000406 - SERVICIOS DE ATENCION DE TUBERCULOSIS CON MEDIDAS DE CONTROL DE INFECCIONES Y BIOSEGURIDAD EN EL PERSONAL DE SALUD	Muy Alta	TRABAJADOR PROTEGIDO	Acumulado Anual	PROG.	6.00	6.00	6.00	6.00	6.00	6.00	36.00	0	0	0.00	125.00	0.00	0.00	0.00	0.00	125.00			
				EJEC.	0.00	0.00	0.00	0.00	0.00	0.00	0.00			0.00	0.00	0.00	0.00	0.00	300.00	300.00			
AOI00149000407 - FAMILIAS QUE RECIBEN CONSEJERÍA A TRAVÉS DE LA VISITA DOMICILIARIA PARA PROMOVER PRÁCTICAS Y ENTORNOS SALUDABLES PARA CONTRIBUIR A LA DISMINUCIÓN DE LA TUBERCULOSIS, VIH/SIDA	Muy Alta	FAMILIA	Acumulado Anual	PROG.	28.00	28.00	28.00	28.00	32.00	32.00	176.00	27	13	0.00	100.00	0.00	0.00	0.00	0.00	100.00			
				EJEC.	20.00	18.00	10.00	0.00	0.00	0.00	48.00			0.00	0.00	0.00	31.50	0.00	0.00	31.50			
AOI00149000408 - DOCENTES CAPACITADOS DESARROLLAN ACCIONES PARA LA PROMOCIÓN DE PRÁCTICAS SALUDABLES Y LA PREVENCION DE LA TUBERCULOSIS, VIH/SIDA	Alta	DOCENTE CAPACITADO	Acumulado Anual	PROG.	0.00	0.00	8.00	8.00	8.00	8.00	32.00	0	0	0.00	22.00	0.00	0.00	0.00	0.00	22.00			
				EJEC.	0.00	0.00	0.00	0.00	0.00	0.00	0.00			0.00	0.00	0.00	0.00	0.00	0.00	0.00			
AOI00149000409 - ORIENTACIÓN/CONSEJERÍA EN PREVENCIÓN PARA ITS Y VIH A POBLACIÓN ADULTA Y JOVEN	Alta	PERSONA INFORMADA	Acumulado Anual	PROG.	68.00	68.00	68.00	68.00	68.00	82.00	422.00	62	30	0.00	1,026.00	0.00	0.00	0.00	0.00	1,026.00			
				EJEC.	19.00	66.00	44.00	36.00	39.00	58.00	262.00			0.00	0.00	0.00	217.61	0.00	0.00	217.61			
AOI00149000411 - ADOLESCENTES QUE RECIBEN ORIENTACIÓN/CONSEJERÍA SOBRE ITS/VIH	Alta	PERSONA INFORMADA	Acumulado Anual	PROG.	10.00	32.00	50.00	50.00	50.00	50.00	242.00	21	9	0.00	17.00	0.00	0.00	0.00	0.00	17.00			
				EJEC.	6.00	11.00	14.00	5.00	7.00	8.00	51.00			0.00	0.00	0.00	0.00	0.00	0.00	0.00			
AOI00149000412 - POBLACIÓN HSH, TRANS, TS Y DE LA DIVERSIDAD SEXUAL QUE RECIBE ATENCIÓN PREVENTIVA EN ITS Y VIH	Muy Alta	PERSONA TAMIZADA	Acumulado Anual	PROG.	0.00	0.00	1.00	1.00	5.00	6.00	13.00	15	10	0.00	600.00	0.00	0.00	0.00	0.00	600.00			
				EJEC.	0.00	0.00	0.00	0.00	0.00	2.00	2.00			0.00	0.00	0.00	174.09	0.00	0.00	174.09			
AOI00149000413 - PERSONAS CON DIAGNOSTICO DE INFECCION DE TRANSMISIÓN SEXUAL (ITS) QUE RECIBE TRATAMIENTO	Muy Alta	CASO TRATADO	Acumulado Anual	PROG.	26.00	26.00	26.00	26.00	30.00	29.00	163.00	101	52	0.00	12.00	0.00	0.00	0.00	0.00	12.00			
				EJEC.	25.00	9.00	23.00	25.00	28.00	55.00	165.00			0.00	0.00	0.00	14.00	0.00	0.00	14.00			
AOI00149000414 - GESTANTES CON DIAGNOSTICO DE SÍFILIS [illegible] MUJERES QUE RECIBEN ATENCIÓN INTEGRAL	Muy Alta	PERSONA ATENDIDA	Acumulado Anual	PROG.	0.00	0.00	2.00	0.00	2.00	0.00	4.00	50	33	0.00	23.00	0.00	0.00	0.00	0.00	23.00			
				EJEC.	0.00	0.00	0.00	0.00	2.00	0.00	2.00			0.00	0.00	0.00	28.00	0.00	0.00	28.00			
AOI00149000473 - ATENCION DE CONTACTOS	Muy Alta	PERSONA ATENDIDA	Acumulado Anual	PROG.	5.00	5.00	5.00	5.00	5.00	5.00	30.00	60	30	0.00	205.00	0.00	0.00	0.00	0.00	205.00			
				EJEC.	0.00	6.00	6.00	0.00	6.00	0.00	18.00			0.00	0.00	0.00	0.00	0.00	0.00	0.00			
AOI00149000475 - SERVICIOS DE ATENCION DE TUBERCULOSIS CON MEDIDAS DE CONTROL DE INFECCIONES Y BIOSEGURIDAD EN EL PERSONAL DE SALUD	Muy Alta	TRABAJADOR PROTEGIDO	Acumulado Anual	PROG.	0.00	0.00	0.00	0.00	0.00	0.00	0.00	S.P.	0	0.00	125.00	0.00	0.00	0.00	0.00	125.00			
				EJEC.	0.00	0.00	0.00	0.00	0.00	0.00	0.00			0.00	0.00	0.00	0.00	0.00	100.00	100.00			
AOI00149000476 - FAMILIAS QUE RECIBEN CONSEJERÍA A TRAVÉS DE LA VISITA DOMICILIARIA PARA PROMOVER PRÁCTICAS Y ENTORNOS SALUDABLES PARA CONTRIBUIR A LA DISMINUCIÓN DE LA TUBERCULOSIS, VIH/SIDA	Muy Alta	FAMILIA	Acumulado Anual	PROG.	16.00	16.00	16.00	16.00	16.00	16.00	96.00	39	19	0.00	37.00	0.00	0.00	0.00	0.00	37.00			
				EJEC.	0.00	12.00	12.00	8.00	5.00	0.00	37.00			0.00	0.00	0.00	31.50	0.00	0.00	31.50			
AOI00149000477 - DOCENTES CAPACITADOS DESARROLLAN ACCIONES PARA LA PROMOCIÓN DE PRÁCTICAS SALUDABLES Y LA PREVENCIÓN DE LA TUBERCULOSIS, VIH/SIDA	Alta	DOCENTE CAPACITADO	Acumulado Anual	PROG.	4.00	4.00	4.00	4.00	4.00	4.00	24.00	0	0	0.00	22.00	0.00	0.00	0.00	0.00	22.00			
				EJEC.	0.00	0.00	0.00	0.00	0.00	0.00	0.00			0.00	0.00	0.00	0.00	0.00	0.00	0.00			
AOI00149000479 - ORIENTACIÓN/CONSEJERÍA EN PREVENCIÓN PARA ITS Y VIH A POBLACIÓN ADULTA Y JOVEN	Alta	PERSONA INFORMADA	Acumulado Anual	PROG.	46.00	46.00	46.00	46.00	46.00	60.00	290.00	61	31	0.00	1,026.00	0.00	0.00	0.00	0.00	1,026.00			
				EJEC.	14.00	13.00	34.00	18.00	33.00	66.00	178.00			6016.14	5674.58	5557.70	5644.74	5557.70	5674.58	34,125.44			
AOI00149000480 - ADOLESCENTES QUE RECIBEN ORIENTACIÓN/CONSEJERÍA SOBRE ITS/VIH	Alta	PERSONA INFORMADA	Acumulado Anual	PROG.	5.00	10.00	65.00	65.00	65.00	65.00	275.00	12	5	0.00	17.00	0.00	0.00	0.00	0.00	17.00			
					7.00	0.00	9.00	5.00	5.00	4.00	33.00			0.00	0.00	0.00	0.00	0.00	0.00	0.00			

V°B° RONNY R. SALCEDO CALLE Planificación

AOI0014900481 - POBLACIÓN HSH, TRANS, TS Y DE LA DIVERSIDAD SEXUAL QUE RECIBE ATENCION PREVENTIVA EN ITS Y VIH	Muy Alta	PERSONA TAMIZADA	Acumulado Anual	EJEC.	7.00	0.00	9.00	5.00	5.00	6.00	32.00			0.00	0.00	0.00	0.00	0.00	0.00	0.00
				PROG.	8.00	2.00	4.00	2.00	2.00	2.00	12.00	92	41	0.00	200.00	0.00	0.00	0.00	0.00	200.00
AOI0014900482 - PERSONAS CON DIAGNOSTICO DE INFECCIÓN DE TRANSMISIÓN SEXUAL (ITS) QUE RECIBE TRATAMIENTO	Muy Alta	CASO TRATADO	Acumulado Anual	EJEC.	0.00	0.00	0.00	0.00	0.00	11.00	11.00			0.00	0.00	0.00	130.57	0.00	0.00	130.57
				PROG.	13.00	13.00	13.00	13.00	13.00	15.00	80.00	99	50	0.00	12.00	0.00	0.00	0.00	0.00	12.00
AOI0014900483 - GESTANTES CON DIAGNOSTICO DE SIFILIS Y SUS PAREJAS QUE RECIBEN ATENCIÓN INTEGRAL	Muy Alta	PERSONA ATENDIDA	Acumulado Anual	EJEC.	8.00	16.00	14.00	13.00	0.00	28.00	79.00			0.00	0.00	0.00	14.00	0.00	0.00	14.00
				PROG.	0.00	0.00	0.00	1.00	0.00	1.00	2.00	150	75	0.00	15.00	0.00	0.00	0.00	0.00	15.00
AOI0014901166 - SEGUIMIENTO DIAGNOSTICO AL SINTOMATICOS RESPIRATORIOS CON 2 RESULTADOS DE BACILOSCOPIA NEGATIVA	Alta	PERSONA ATENDIDA	Acumulado Anual	EJEC.	1.00	0.00	0.00	0.00	0.00	2.00	3.00			0.00	0.00	0.00	28.00	0.00	0.00	28.00
				PROG.	284.00	284.00	284.00	285.00	284.00	285.00	1,706.00	52	26	0.00	1,560.00	0.00	0.00	0.00	0.00	1,560.00
AOI0014901169 - FAMILIAS QUE RECIBEN SESIÓN EDUCATIVA Y DEMOSTRATIVA PARA PROMOVER PRÁCTICAS Y GENERAR ENTORNOS SALUDABLES PARA CONTRIBUIR A LA DISMINUCIÓN DE LA TUBERCULOSIS , VIH/SIDA	Alta	FAMILIA	Acumulado Anual	EJEC.	96.00	97.00	291.00	139.00	112.00	153.00	888.00			0.00	0.00	0.00	0.00	0.00	0.00	0.00
				PROG.	34.00	34.00	34.00	34.00	34.00	34.00	204.00	19	9	0.00	100.00	0.00	0.00	0.00	0.00	100.00
AOI0014901170 - COMUNIDADES CON LIDERES CAPACITADOS DESARROLLAN VIGILANCIA COMUNITARIA EN FAVOR DE ENTORNOS Y PRÁCTICAS SALUDABLES Y LA PREVENCIÓN DE LA TUBERCULOSIS, VIH/SIDA	Alta	COMUNIDAD	Acumulado Anual	EJEC.	5.00	8.00	10.00	7.00	8.00	0.00	38.00			0.00	0.00	55.00	0.00	0.00	0.00	55.00
				PROG.	0.00	0.00	2.00	2.00	2.00	2.00	8.00	25	11	0.00	20.00	0.00	0.00	0.00	0.00	20.00
AOI0014901171 - TAMIZAJE PARA ITS Y VIH A POBLACIÓN ADULTA Y JOVEN	Muy Alta	PERSONA TAMIZADA	Acumulado Anual	EJEC.	0.00	0.00	2.00	0.00	0.00	0.00	2.00			0.00	0.00	0.00	0.00	0.00	0.00	0.00
				PROG.	92.00	92.00	92.00	92.00	92.00	132.00	592.00	79	39	0.00	1,000.00	0.00	0.00	0.00	0.00	1,000.00
AOI0014901172 - ADOLESCENTES QUE RECIBEN ATENCIÓN PREVENTIVA EN ITS Y VIH	Muy Alta	PERSONA TAMIZADA	Acumulado Anual	EJEC.	11.00	13.00	1.00	14.00	131.00	295.00	465.00			0.00	0.00	0.00	0.00	0.00	1904.00	1,904.00
				PROG.	12.00	20.00	30.00	40.00	30.00	30.00	162.00	36	17	0.00	10.00	0.00	0.00	0.00	0.00	10.00
AOI0014901173 - POBLACIÓN INDIGENA AMAZÓNICA QUE RECIBE ATENCIÓN PREVENTIVA EN ITS Y VIH	Muy Alta	PERSONA TAMIZADA	Acumulado Anual	EJEC.	5.00	10.00	15.00	10.00	11.00	7.00	58.00			0.00	0.00	0.00	0.00	0.00	0.00	0.00
				PROG.	3.00	3.00	4.00	4.00	4.00	4.00	22.00	73	39	0.00	300.00	0.00	0.00	0.00	0.00	300.00
AOI0014900026 - IDENTIFICACION Y EXAMEN DE SINTOMATICOS RESPIRATORIOS EN LAS ATENCIONES A PERSONAS > 15 AÑOS Y POBLACION VULNERABLE	Muy Alta	PERSONA ATENDIDA	Acumulado Anual	EJEC.	5.00	6.00	3.00	0.00	0.00	2.00	16.00			0.00	0.00	0.00	0.00	0.00	0.00	0.00
				PROG.	284.00	284.00	284.00	284.00	284.00	285.00	1,705.00	41	20	7,703.26	7,303.26	7,303.26	7,303.26	7,303.26	7,303.26	44,219.56
AOI0014900040 - IDENTIFICACION Y EXAMEN DE SINTOMATICOS RESPIRATORIOS EN LAS ATENCIONES A PERSONAS > 15 AÑOS Y POBLACION VULNERABLE	Muy Alta	PERSONA ATENDIDA	Acumulado Anual	EJEC.	96.00	97.00	98.00	139.00	112.00	153.00	695.00			6074.58	5674.58	5674.58	7039.90	5791.46	7148.12	37,403.22
				PROG.	169.00	169.00	169.00	169.00	169.00	169.00	1,014.00	29	15	5,322.83	6,482.83	4,922.83	4,922.83	5,922.83	4,922.83	32,496.98
AOI0014900041 - DIAGNOSTICO DE TUBERCULOSIS PULMONAR	Muy Alta	PERSONA DIAGNOSTICADA	Acumulado Anual	EJEC.	56.00	13.00	11.00	26.00	158.00	33.00	297.00			6074.58	4739.62	5674.58	6296.46	5616.14	6175.70	34,577.08
				PROG.	1.00	1.00	1.00	1.00	1.00	4.00	9.00	44	21	5,495.06	5,595.06	54,684.34	5,095.06	5,595.06	5,095.06	81,559.64
AOI0014900049 - DIAGNOSTICO DE TUBERCULOSIS PULMONAR	Muy Alta	PERSONA DIAGNOSTICADA	Acumulado Anual	EJEC.	1.00	0.00	0.00	1.00	1.00	1.00	4.00			6064.99	5603.30	5664.99	5726.68	5788.37	5664.99	34,513.32
				PROG.	2.00	2.00	2.00	2.00	2.00	2.00	12.00	33	17	5,371.70	5,471.70	56,041.30	4,971.70	5,471.70	4,971.70	82,299.80
AOI0014900055 - IDENTIFICACION Y EXAMEN DE SINTOMATICOS RESPIRATORIOS EN LAS ATENCIONES A PERSONAS > 15 AÑOS Y POBLACION VULNERABLE	Muy Alta	PERSONA ATENDIDA	Acumulado Anual	EJEC.	0.00	0.00	0.00	0.00	1.00	3.00	4.00			6126.70	5665.01	5665.01	5726.70	5726.70	4739.62	33,649.74
				PROG.	371.00	371.00	371.00	371.00	371.00	371.00	2,226.00	77	38	4,038.51	5,198.51	3,638.51	3,638.51	3,638.51	3,638.51	23,791.06
AOI0014900056 - DIAGNOSTICO DE TUBERCULOSIS PULMONAR	Muy Alta	PERSONA DIAGNOSTICADA	Acumulado Anual	EJEC.	178.00	374.00	326.00	235.00	266.00	331.00	1,710.00			0.00	0.00	0.00	595.00	0.00	516.60	1,111.60
				PROG.	1.00	1.00	1.00	1.00	1.00	1.00	6.00	33	20	6,444.95	7,044.95	44,235.55	6,044.95	6,044.95	6,044.95	75,860.30
AOI0014900059 - IDENTIFICACION Y EXAMEN DE SINTOMATICOS RESPIRATORIOS EN LAS ATENCIONES A PERSONAS > 15 AÑOS Y POBLACION VULNERABLE	Muy Alta	PERSONA ATENDIDA	Acumulado Anual	EJEC.	1.00	0.00	0.00	1.00	0.00	0.00	2.00			6276.12	5876.12	5937.81	5999.50	5999.50	5876.12	35,965.17
				PROG.	117.00	117.00	117.00	117.00	117.00	118.00	703.00	68	34	9,081.03	11,239.03	8,697.23	8,681.03	8,681.03	21,681.03	68,060.38
AOI0014900070 - ORIENTACIÓN/CONSEJERÍA EN PREVENCIÓN PARA ITS Y VIH A POBLACIÓN ADULTA Y JOVEN	Alta	PERSONA INFORMADA	Acumulado Anual	EJEC.	53.00	58.00	118.00	98.00	96.00	58.00	481.00			7265.46	6777.80	6865.46	7334.68	6923.90	20990.34	56,157.64
				PROG.	17.00	17.00	17.00	17.00	17.00	17.00	102.00	100	48	28,686.50	28,686.50	28,686.50	28,686.50	28,686.50	28,686.50	172,119.00
AOI0014900086 - IDENTIFICACION Y EXAMEN DE SINTOMATICOS RESPIRATORIOS EN LAS ATENCIONES A PERSONAS > 15 AÑOS Y POBLACION VULNERABLE	Muy Alta	PERSONA ATENDIDA	Acumulado Anual	EJEC.	12.00	13.00	13.00	8.00	45.00	11.00	102.00			7323.90	6865.46	6865.46	6908.98	6807.02	5163.02	39,933.84
				PROG.	88.00	88.00	88.00	88.00	88.00	88.00	528.00	74	36	0.00	1,560.00	0.00	0.00	1,000.00	13,000.00	15,560.00
AOI0014900087 - ATENCION DE CONTACTOS	Muy Alta	PERSONA ATENDIDA	Acumulado Anual	EJEC.	12.00	50.00	123.00	60.00	34.00	113.00	392.00			0.00	0.00	0.00	460.00	0.00	13344.40	13,804.40
				PROG.	1.00	2.00	1.00	2.00	1.00	2.00	9.00	0	0	0.00	205.00	0.00	0.00	0.00	0.00	205.00
AOI0014900604 - DIAGNOSTICO DE TUBERCULOSIS PULMONAR	Muy Alta	PERSONA DIAGNOSTICADA	Acumulado Anual	EJEC.	0.00	0.00	0.00	0.00	0.00	0.00	0.00			0.00	0.00	0.00	0.00	0.00	0.00	0.00
				PROG.	0.00	0.00	1.00	1.00	1.00	1.00	4.00	0	0	0.00	500.00	0.00	0.00	500.00	0.00	1,000.00
				EJEC.	0.00	0.00	0.00	0.00	0.00	0.00	0.00			0.00	0.00	0.00	0.00	0.00	0.00	0.00

UNIDAD EJECUTORA DE LA RED DE SALUD SAN FRANCISCO - AYACUCHO
V°B°
RONNY R. SALCEDO CALLE
Planificación

				EJEC.																			
AOI0149000610 - SERVICIOS DE ATENCION DE TUBERCULOSIS CON MEDIDAS DE CONTROL DE INFECCIONES Y BIOSEGURIDAD EN EL PERSONAL DE SALUD	Muy Alta	TRABAJADOR PROTEGIDO	Acumulado Anual	PROG.	0.00	0.00	0.00	0.00	0.00	0.00	0.00	S.P.	0	0.00	125.00	0.00	0.00	0.00	0.00	125.00
				EJEC.	0.00	0.00	0.00	0.00	0.00	0.00	0.00			0.00	0.00	0.00	0.00	0.00	0.00	0.00
AOI0149000611 - FAMILIAS QUE RECIBEN CONSEJERÍA A TRAVÉS DE LA VISITA DOMICILIARIA PARA PROMOVER PRÁCTICAS Y ENTORNOS SALUDABLES PARA CONTRIBUIR A LA DISMINUCIÓN DE LA TUBERCULOSIS, VIH/SIDA	Muy Alta	FAMILIA	Acumulado Anual	PROG.	7.00	7.00	7.00	7.00	7.00	7.00	42.00	64	30	0.00	37.00	0.00	0.00	0.00	0.00	37.00
				EJEC.	0.00	12.00	5.00	0.00	10.00	0.00	27.00			0.00	0.00	0.00	31.50	0.00	0.00	31.50
AOI0149000612 - DOCENTES CAPACITADOS DESARROLLAN ACCIONES PARA LA PROMOCIÓN DE PRÁCTICAS SALUDABLES Y LA PREVENCIÓN DE LA TUBERCULOSIS, VIH/SIDA	Alta	DOCENTE CAPACITADO	Acumulado Anual	PROG.	0.00	2.00	3.00	2.00	5.00	2.00	14.00	0	0	0.00	22.00	0.00	0.00	0.00	0.00	22.00
				EJEC.	0.00	0.00	0.00	0.00	0.00	0.00	0.00			0.00	0.00	0.00	0.00	0.00	0.00	0.00
AOI0149000614 - ORIENTACIÓN/CONSEJERÍA EN PREVENCIÓN PARA ITS Y VIH A POBLACIÓN ADULTA Y JOVEN	Alta	PERSONA INFORMADA	Acumulado Anual	PROG.	18.00	23.00	33.00	33.00	33.00	33.00	173.00	114	52	0.00	1,026.00	0.00	0.00	0.00	0.00	1,026.00
				EJEC.	2.00	52.00	24.00	14.00	4.00	101.00	197.00			0.00	0.00	0.00	130.57	0.00	0.00	130.57
AOI0149000615 - ADOLESCENTES QUE RECIBEN ORIENTACIÓN/CONSEJERÍA SOBRE ITS/VIH	Alta	PERSONA INFORMADA	Acumulado Anual	PROG.	5.00	10.00	15.00	25.00	15.00	15.00	85.00	27	13	0.00	17.00	0.00	0.00	0.00	0.00	17.00
				EJEC.	1.00	3.00	4.00	5.00	3.00	7.00	23.00			0.00	0.00	0.00	0.00	0.00	0.00	0.00
AOI0149000616 - PERSONAS CON DIAGNOSTICO DE INFECCIÓN DE TRANSMISIÓN SEXUAL (ITS) QUE RECIBE TRATAMIENTO	Muy Alta	CASO TRATADO	Acumulado Anual	PROG.	10.00	10.00	10.00	10.00	10.00	10.00	60.00	133	67	0.00	12.00	0.00	0.00	0.00	0.00	12.00
				EJEC.	11.00	0.00	33.00	7.00	20.00	9.00	80.00			0.00	0.00	0.00	7.00	0.00	0.00	7.00
AOI0149001290 - SEGUIMIENTO DIAGNOSTICO AL SINTOMATICOS RESPIRATORIOS CON 2 RESULTADOS DE BACILOSCOPIA NEGATIVA	Alta	PERSONA ATENDIDA	Acumulado Anual	PROG.	311.00	311.00	311.00	312.00	311.00	311.00	1,867.00	51	26	0.00	1,727.00	0.00	0.00	0.00	0.00	1,727.00
				EJEC.	103.00	139.00	155.00	199.00	177.00	187.00	960.00			0.00	0.00	0.00	0.00	0.00	0.00	0.00
AOI0149001291 - DESPISTAJE Y DIAGNOSTICO DE TB Y VIH/SIDA	Muy Alta	PERSONA ATENDIDA	Acumulado Anual	PROG.	0.00	0.00	1.00	0.00	0.00	1.00	2.00	0	0	0.00	0.00	0.00	0.00	0.00	0.00	0.00
				EJEC.	0.00	0.00	0.00	0.00	0.00	0.00	0.00			0.00	0.00	0.00	0.00	0.00	0.00	0.00
AOI0149001295 - FAMILIAS QUE RECIBEN SESIÓN EDUCATIVA Y DEMOSTRATIVA PARA PROMOVER PRÁCTICAS Y GENERAR ENTORNOS SALUDABLES PARA CONTRIBUIR A LA DISMINUCIÓN DE LA TUBERCULOSIS , VIH/SIDA	Alta	FAMILIA	Acumulado Anual	PROG.	28.00	28.00	28.00	28.00	32.00	32.00	176.00	23	11	0.00	37.00	0.00	0.00	0.00	0.00	37.00
				EJEC.	11.00	12.00	12.00	0.00	5.00	0.00	40.00			0.00	0.00	59.00	0.00	0.00	0.00	59.00
AOI0149001297 - COMUNIDADES CON LIDERES CAPACITADOS DESARROLLAN VIGILANCIA COMUNITARIA EN FAVOR DE ENTORNOS Y PRÁCTICAS SALUDABLES Y LA PREVENCIÓN DE LA TUBERCULOSIS, VIH/SIDA	Alta	COMUNIDAD	Acumulado Anual	PROG.	0.00	0.00	0.00	3.00	2.00	2.00	7.00	0	0	0.00	20.00	0.00	0.00	0.00	0.00	20.00
				EJEC.	0.00	0.00	0.00	0.00	0.00	0.00	0.00			0.00	0.00	0.00	0.00	0.00	0.00	0.00
AOI0149001298 - TAMIZAJE PARA ITS Y VIH A POBLACIÓN ADULTA Y JOVEN	Muy Alta	PERSONA TAMIZADA	Acumulado Anual	PROG.	68.00	68.00	68.00	68.00	68.00	82.00	422.00	51	25	0.00	1,000.00	0.00	0.00	0.00	0.00	1,000.00
				EJEC.	19.00	21.00	44.00	36.00	39.00	58.00	217.00			0.00	0.00	0.00	0.00	0.00	0.00	0.00
AOI0149001299 - ADOLESCENTES QUE RECIBEN ATENCIÓN PREVENTIVA EN ITS Y VIH	Muy Alta	PERSONA TAMIZADA	Acumulado Anual	PROG.	7.00	22.00	35.00	35.00	50.00	35.00	184.00	22	10	0.00	20.00	0.00	0.00	0.00	0.00	20.00
				EJEC.	5.00	11.00	5.00	5.00	6.00	8.00	40.00			0.00	0.00	0.00	0.00	0.00	0.00	0.00
AOI0149001300 - POBLACIÓN INDÍGENA AMAZÓNICA QUE RECIBE ATENCIÓN PREVENTIVA EN ITS Y VIH	Muy Alta	PERSONA TAMIZADA	Acumulado Anual	PROG.	0.00	0.00	0.00	2.00	4.00	2.00	8.00	13	7	0.00	50.00	0.00	0.00	0.00	0.00	50.00
				EJEC.	0.00	0.00	1.00	0.00	0.00	0.00	1.00			0.00	0.00	0.00	0.00	0.00	0.00	0.00
AOI0149001301 - NIÑOS EXPUESTOS A SIFILIS QUE RECIBEN ATENCIÓN INTEGRAL	Muy Alta	PERSONA ATENDIDA	Acumulado Anual	PROG.	0.00	0.00	1.00	0.00	1.00	0.00	2.00	0	0	0.00	2.00	0.00	0.00	0.00	0.00	2.00
				EJEC.	0.00	0.00	0.00	0.00	0.00	0.00	0.00			0.00	0.00	0.00	0.00	0.00	0.00	0.00
[illegible]002021 - MONITOREO DEL PROGRAMA DE TB/VIH-SIDA	Media	INFORME	Acumulado Anual	PROG.	0.00	1.00	0.00	1.00	0.00	1.00	3.00	133	67	7,833.10	29,833.90	30,553.10	7,833.10	7,833.10	7,833.10	91,719.40
				EJEC.	1.00	0.00	1.00	1.00	0.00	1.00	4.00			8945.17	8945.17	6815.12	8545.17	8545.17	9045.09	50,840.89
[illegible]022 - EVALUACIÓN DEL PROGRAMA DE TB/VIH-SIDA	Media	INFORME	Acumulado Anual	PROG.	1.00	0.00	0.00	0.00	0.00	0.00	1.00	200	67	0.00	4,761.00	0.00	0.00	0.00	0.00	4,761.00
				EJEC.	1.00	0.00	1.00	0.00	0.00	0.00	2.00			0.00	0.00	0.00	0.00	0.00	0.00	0.00
AOI0149002023 - SUPERVISIÓN DEL PROGRAMA DE TB/VIH-SIDA	Media	INFORME	Acumulado Anual	PROG.	1.00	0.00	0.00	0.00	0.00	0.00	1.00	100	50	0.00	4,000.00	0.00	0.00	0.00	0.00	4,000.00
				EJEC.	0.00	0.00	1.00	0.00	0.00	0.00	1.00			0.00	0.00	0.00	3488.10	0.00	4997.60	8,485.70
AOI0149002024 - IMPLEMENTACIÓN DE DOCUMENTOS TÉCNICOS NORMATIVOS	Media	INFORME	Acumulado Anual	PROG.	0.00	0.00	0.00	1.00	0.00	0.00	1.00	200	67	0.00	3,300.00	5,560.00	0.00	4,000.00	0.00	12,860.00
				EJEC.	0.00	1.00	0.00	1.00	0.00	0.00	2.00			0.00	0.00	800.00	179.29	0.00	1699.92	2,679.21
AOI0149002534 - 0067301 - POBLACION GENERAL QUE RECIBE TAMIZAJE PARA HEPATITIS B	Muy Alta	PERSONA TAMIZADA	Acumulado Anual	PROG.	68.00	68.00	68.00	68.00	68.00	74.00	414.00	92	46	0.00	0.00	0.00	0.00	0.00	0.00	0.00
				EJEC.	33.00	43.00	55.00	41.00	77.00	133.00	382.00			0.00	0.00	0.00	0.00	0.00	0.00	0.00
AOI0149002535 - 0067301 - POBLACION GENERAL QUE RECIBE TAMIZAJE PARA HEPATITIS B	Muy Alta	PERSONA TAMIZADA	Acumulado Anual	PROG.	158.00	158.00	158.00	158.00	158.00	158.00	948.00	106	53	0.00	0.00	0.00	0.00	0.00	0.00	0.00
					134.00	193.00	139.00	114.00	143.00	300.00	1,004.00			0.00	0.00	0.00	0.00	0.00	0.00	0.00

V°B° RONNY R. SALCEDO CALLO Planificación

				EJEC.	124.00	192.00	159.00	146.00	145.00	290.00	1,004.00			0.00	0.00	0.00	0.00	0.00	0.00	0.00
AOI0014900536 - 0067301 - POBLACIÓN GENERAL QUE RECIBE TAMIZAJE PARA HEPATITIS B	Muy Alta	PERSONA TAMIZADA	Acumulado Anual	PROG.	73.00	79.00	79.00	79.00	79.00	73.00	462.00	54	27	0.00	0.00	0.00	0.00	0.00	0.00	0.00
				EJEC.	36.00	49.00	21.00	24.00	55.00	62.00	249.00			0.00	0.00	0.00	0.00	0.00	0.00	0.00
AOI0014900537 - 0067301 - POBLACION GENERAL QUE RECIBE TAMIZAJE PARA HEPATITIS B	Muy Alta	PERSONA TAMIZADA	Acumulado Anual	PROG.	120.00	120.00	120.00	120.00	120.00	120.00	720.00	75	38	0.00	0.00	0.00	0.00	0.00	0.00	0.00
				EJEC.	51.00	66.00	130.00	96.00	76.00	121.00	540.00			0.00	0.00	0.00	0.00	0.00	0.00	0.00
AOI0014900538 - 0067301 - POBLACIÓN GENERAL QUE RECIBE TAMIZAJE PARA HEPATITIS B	Muy Alta	PERSONA TAMIZADA	Acumulado Anual	PROG.	16.00	26.00	26.00	26.00	37.00	40.00	171.00	229	69	0.00	0.00	0.00	0.00	0.00	0.00	0.00
				EJEC.	23.00	75.00	45.00	72.00	11.00	166.00	392.00			0.00	0.00	0.00	0.00	0.00	0.00	0.00
AOI0014900539 - 0067301 - POBLACIÓN GENERAL QUE RECIBE TAMIZAJE PARA HEPATITIS B	Muy Alta	PERSONA TAMIZADA	Acumulado Anual	PROG.	45.00	45.00	45.00	45.00	45.00	45.00	270.00	133	66	0.00	0.00	0.00	0.00	0.00	5,800.00	5,800.00
				EJEC.	27.00	167.00	38.00	29.00	59.00	39.00	359.00			0.00	0.00	0.00	0.00	0.00	5800.00	5,800.00
AOI0014900540 - 4395801 - POBLACIÓN INFORMADA POR MEDIOS DE DIFUSIÓN MASIVA SOBRE PREVENCIÓN EN ITS/VIH Y USO ADECUADO DEL CONDÓN	Muy Alta	PERSONA INFORMADA	Acumulado Anual	PROG.	529.00	536.00	529.00	529.00	529.00	529.00	3,181.00	71	35	0.00	0.00	2,400.00	0.00	0.00	0.00	2,400.00
				EJEC.	421.00	508.00	254.00	242.00	424.00	402.00	2,251.00			0.00	0.00	0.00	500.00	0.00	1000.00	1,500.00
AOI0014900541 - 4395802 - POBLACIÓN INFORMADA A TRAVÉS DE LA DIFUSIÓN DE MENSAJES DE PREVENCIÓN EN ITS/VIH EN REDES SOCIALES	Muy Alta	PERSONA INFORMADA	Acumulado Anual	PROG.	168.00	172.00	168.00	168.00	168.00	168.00	1,012.00	47	24	0.00	0.00	1,000.00	0.00	0.00	0.00	1,000.00
				EJEC.	45.00	55.00	65.00	82.00	137.00	94.00	478.00			0.00	0.00	0.00	1600.00	0.00	199.85	1,799.85
AOI0014900563 - 4396103 - PERSONAS CON EXPOSICIÓN NO OCUPACIONAL AL VIH QUE RECIBEN ATENCIÓN PREVENTIVA	Muy Alta	PERSONA ATENDIDA	Acumulado Anual	PROG.	0.00	0.00	1.00	0.00	0.00	0.00	1.00	0	0	0.00	400.00	0.00	0.00	0.00	0.00	400.00
				EJEC.	0.00	0.00	0.00	0.00	0.00	0.00	0.00			0.00	0.00	0.00	0.00	0.00	0.00	0.00
AOI0014900564 - 4396103 - PERSONAS CON EXPOSICIÓN NO OCUPACIONAL AL VIH QUE RECIBEN ATENCIÓN PREVENTIVA	Muy Alta	PERSONA ATENDIDA	Acumulado Anual	PROG.	0.00	0.00	0.00	0.00	0.00	0.00	0.00	S.P.	0	0.00	200.00	0.00	0.00	0.00	0.00	200.00
				EJEC.	0.00	0.00	0.00	0.00	0.00	0.00	0.00			0.00	0.00	0.00	0.00	0.00	0.00	0.00
AOI0014900565 - 4396103 - PERSONAS CON EXPOSICIÓN NO OCUPACIONAL AL VIH QUE RECIBEN ATENCIÓN PREVENTIVA	Muy Alta	PERSONA ATENDIDA	Acumulado Anual	PROG.	0.00	0.00	0.00	0.00	0.00	0.00	0.00	S.P.	0	0.00	300.00	0.00	0.00	0.00	0.00	300.00
				EJEC.	0.00	0.00	0.00	0.00	0.00	0.00	0.00			0.00	0.00	0.00	0.00	0.00	0.00	0.00
AOI0014900566 - 4396103 - PERSONAS CON EXPOSICIÓN NO OCUPACIONAL AL VIH QUE RECIBEN ATENCIÓN PREVENTIVA	Muy Alta	PERSONA ATENDIDA	Acumulado Anual	PROG.	0.00	1.00	0.00	0.00	0.00	0.00	1.00	0	0	0.00	300.00	0.00	0.00	0.00	0.00	300.00
				EJEC.	0.00	0.00	0.00	0.00	0.00	0.00	0.00			0.00	0.00	0.00	0.00	0.00	0.00	0.00
AOI0014900567 - 4396103 - PERSONAS CON EXPOSICIÓN NO OCUPACIONAL AL VIH QUE RECIBEN ATENCIÓN PREVENTIVA	Muy Alta	PERSONA ATENDIDA	Acumulado Anual	PROG.	0.00	0.00	0.00	0.00	0.00	0.00	0.00	S.P.	100	0.00	450.00	0.00	0.00	0.00	0.00	450.00
				EJEC.	0.00	0.00	1.00	0.00	0.00	0.00	1.00			0.00	0.00	0.00	0.00	0.00	0.00	0.00
AOI0014900141 - ATENCION DE CONTACTOS	Muy Alta	PERSONA ATENDIDA	Acumulado Anual	PROG.	5.00	5.00	5.00	5.00	5.00	5.00	30.00	3	1	0.00	105.00	0.00	0.00	0.00	0.00	105.00
				EJEC.	1.00	0.00	0.00	0.00	0.00	0.00	1.00			0.00	0.00	0.00	0.00	0.00	0.00	0.00
AOI0014900144 - MEDIDAS DE CONTROL DE INFECCIONES Y BIOSEGURIDAD EN LOS SERVICIOS DE ATENCION DE TUBERCULOSIS	Muy Alta	TRABAJADOR PROTEGIDO	Acumulado Anual	PROG.	6.00	6.00	5.00	6.00	5.00	6.00	34.00	0	0	0.00	125.00	0.00	0.00	0.00	0.00	125.00
				EJEC.	0.00	0.00	0.00	0.00	0.00	0.00	0.00			0.00	0.00	0.00	0.00	0.00	100.00	100.00
AOI0014900145 - FAMILIAS QUE RECIBEN CONSEJERÍA A TRAVÉS DE LA VISITA DOMICILIARIA PARA PROMOVER PRÁCTICAS Y ENTORNOS SALUDABLES PARA CONTRIBUIR A LA REDUCCIÓN DE LA TUBERCULOSIS, VIH/SIDA	Muy Alta	FAMILIA	Acumulado Anual	PROG.	12.00	12.00	12.00	12.00	12.00	12.00	72.00	42	20	0.00	37.00	0.00	0.00	0.00	0.00	37.00
				EJEC.	10.00	5.00	7.00	0.00	8.00	0.00	30.00			0.00	0.00	44.00	34.92	0.00	0.00	78.92
AOI0014900146 - DOCENTES CAPACITADOS DESARROLLAN ACCIONES PARA LA PROMOCIÓN DE PRÁCTICAS SALUDABLES Y LA PREVENCIÓN DE LA TUBERCULOSIS, VIH/SIDA	Alta	DOCENTE CAPACITADO	Acumulado Anual	PROG.	0.00	0.00	0.00	10.00	10.00	10.00	30.00	0	0	0.00	22.00	0.00	0.00	0.00	0.00	22.00
				EJEC.	0.00	0.00	0.00	0.00	0.00	0.00	0.00			0.00	0.00	50.00	0.00	2720.00	0.00	2,770.00
AOI0014900144 - ADOLESCENTES QUE RECIBEN OFERTA DE INFORMACIÓN/CONSEJERÍA SOBRE ITS/VIH	Alta	PERSONA INFORMADA	Acumulado Anual	PROG.	10.00	20.00	40.00	40.00	50.00	60.00	220.00	29	13	0.00	27.00	0.00	0.00	0.00	0.00	27.00
				EJEC.	13.00	13.00	10.00	11.00	6.00	10.00	63.00			0.00	0.00	0.00	0.00	300.00	0.00	300.00
AOI0014900149 - POBLACIÓN HSH, TRANS, TS Y DE LA DIVERSIDAD SEXUAL QUE RECIBE ATENCIÓN PREVENTIVA EN ITS Y VIH	Muy Alta	PERSONA TAMIZADA	Acumulado Anual	PROG.	0.00	1.00	1.00	1.00	1.00	1.00	5.00	0	0	0.00	250.00	0.00	0.00	0.00	0.00	250.00
				EJEC.	0.00	0.00	0.00	0.00	0.00	0.00	0.00			0.00	0.00	0.00	217.61	0.00	3914.00	4,131.61
AOI0014900150 - PERSONAS CON DIAGNOSTICO DE INFECCIÓN DE TRANSMISION SEXUAL (ITS) QUE RECIBE TRATAMIENTO	Muy Alta	CASO TRATADO	Acumulado Anual	PROG.	9.00	11.00	11.00	11.00	11.00	11.00	64.00	95	48	0.00	12.00	0.00	0.00	0.00	0.00	12.00
				EJEC.	5.00	1.00	6.00	11.00	9.00	29.00	61.00			0.00	0.00	0.00	7.00	0.00	0.00	7.00
AOI0014900151 - GESTANTES CON DIAGNOSTICO DE VIH QUE RECIBEN ATENCION INTEGRAL	Muy Alta	PERSONA ATENDIDA	Acumulado Anual	PROG.	0.00	1.00	1.00	0.00	0.00	1.00	3.00	100	75	0.00	100.00	0.00	0.00	0.00	0.00	100.00
				EJEC.	0.00	1.00	0.00	0.00	0.00	2.00	3.00			0.00	0.00	0.00	87.36	0.00	100.00	187.36
AOI0014900152 - GESTANTES CON DIAGNOSTICO DE SIFILIS Y SUS PAREJAS QUE RECIBEN ATENCIÓN INTEGRAL	Muy Alta	PERSONA ATENDIDA	Acumulado Anual	PROG.	2.00	0.00	0.00	2.00	0.00	0.00	4.00	100	50	0.00	10.00	0.00	0.00	0.00	0.00	10.00
					0.00	1.00	1.00	0.00	2.00	0.00	4.00			0.00	0.00	0.00	50.50	0.00	0.00	50.50

V°B°
RONNY R. SALCEDO CALLE
Planificación
RED DE SALUD ... UNIDAD ... - AYACUCHO

				EJEC.	0.00	1.00	1.00	0.00	2.00	0.00	4.00			0.00	0.00	0.00	36.39	0.00	0.00	36.39
A0K0014900209 - CONTROL Y TRATAMIENTO PREVENTIVO DE CONTACTOS DE CASOS TUBERCULOSIS (GENERAL, INDIGENA, PRIVADA DE SU LIBERTAD)	Muy Alta	PERSONA TRATADA	Acumulado Anual	PROG.	3.00	3.00	3.00	3.00	3.00	3.00	18.00	6	3	0.00	205.00	0.00	0.00	0.00	0.00	205.00
				EJEC.	1.00	0.00	0.00	0.00	0.00	0.00	1.00			0.00	0.00	0.00	0.00	0.00	0.00	0.00
A0K0014900210 - DIAGNOSTICO DE TUBERCULOSIS PULMONAR	Muy Alta	PERSONA DIAGNOSTICADA	Acumulado Anual	PROG.	10.00	3.00	3.00	3.00	3.00	3.00	25.00	0	0	0.00	1,000.00	0.00	0.00	0.00	0.00	1,000.00
				EJEC.	0.00	0.00	0.00	0.00	0.00	0.00	0.00			4173.73	3773.73	3796.51	5773.73	3842.07	3723.17	25,082.94
A0K0014900212 - MEDIDAS DE CONTROL DE INFECCIONES Y BIOSEGURIDAD EN LOS SERVICIOS DE ATENCION DE TUBERCULOSIS	Muy Alta	TRABAJADOR PROTEGIDO	Acumulado Anual	PROG.	5.00	5.00	5.00	4.00	5.00	5.00	29.00	0	0	0.00	125.00	0.00	0.00	0.00	0.00	125.00
				EJEC.	0.00	0.00	0.00	0.00	0.00	0.00	0.00			0.00	0.00	0.00	0.00	0.00	250.00	250.00
A0K0014900213 - FAMILIAS QUE RECIBEN CONSEJERÍA A TRAVÉS DE LA VISITA DOMICILIARIA PARA PROMOVER PRÁCTICAS Y ENTORNOS SALUDABLES PARA CONTRIBUIR A LA DISMINUCIÓN DE LA TUBERCULOSIS, VIH/SIDA	Muy Alta	FAMILIA	Acumulado Anual	PROG.	34.00	34.00	34.00	34.00	34.00	34.00	204.00	15	7	0.00	37.00	0.00	0.00	0.00	0.00	37.00
				EJEC.	5.00	8.00	9.00	4.00	5.00	0.00	31.00			0.00	0.00	0.00	110.32	0.00	0.00	110.32
A0K0014900214 - DOCENTES CAPACITADOS DESARROLLAN ACCIONES PARA LA PROMOCIÓN DE PRÁCTICAS SALUDABLES Y LA PREVENCIÓN DE LA TUBERCULOSIS, VIH/SIDA	Alta	DOCENTE CAPACITADO	Acumulado Anual	PROG.	7.00	7.00	7.00	7.00	7.00	7.00	42.00	0	0	0.00	22.00	0.00	0.00	0.00	0.00	22.00
				EJEC.	0.00	0.00	0.00	0.00	0.00	0.00	0.00			0.00	0.00	0.00	0.00	0.00	0.00	0.00
A0K0014900693 - DIAGNOSTICO DE TUBERCULOSIS PULMONAR	Muy Alta	PERSONA DIAGNOSTICADA	Acumulado Anual	PROG.	1.00	0.00	0.00	1.00	0.00	1.00	3.00	0	0	0.00	500.00	0.00	0.00	0.00	0.00	500.00
				EJEC.	0.00	0.00	0.00	0.00	0.00	0.00	0.00			0.00	0.00	0.00	0.00	0.00	0.00	0.00
A0K0014900694 - POBLACION HSH, TRANS, TS Y DE LA DIVERSIDAD SEXUAL QUE RECIBE ATENCIÓN PREVENTIVA EN ITS Y VIH	Muy Alta	PERSONA TAMIZADA	Acumulado Anual	PROG.	1.00	2.00	1.00	3.00	1.00	1.00	9.00	0	0	0.00	450.00	0.00	0.00	0.00	0.00	450.00
				EJEC.	0.00	0.00	0.00	0.00	0.00	0.00	0.00			0.00	0.00	0.00	43.51	0.00	0.00	43.51
A0K0014900140 - SEGUIMIENTO DIAGNOSTICO AL SINTOMATICOS RESPIRATORIOS CON 2 RESULTADOS DE BACILOSCOPIA NEGATIVA	Alta	PERSONA ATENDIDA	Acumulado Anual	PROG.	365.00	365.00	365.00	365.00	365.00	365.00	2,190.00	76	38	0.00	2,727.00	0.00	0.00	0.00	0.00	2,727.00
				EJEC.	178.00	347.00	326.00	235.00	266.00	302.00	1,654.00			0.00	0.00	0.00	0.00	0.00	0.00	0.00
A0K0014900202929 - 0067301 - POBLACIÓN GENERAL QUE RECIBE TAMIZAJE PARA HEPATITIS B	Muy Alta	PERSONA TAMIZADA	Acumulado Anual	PROG.	105.00	105.00	105.00	105.00	105.00	105.00	630.00	107	53	0.00	0.00	1,500.00	0.00	0.00	0.00	1,500.00
				EJEC.	122.00	125.00	108.00	95.00	111.00	114.00	675.00			11006.66	10430.70	10430.70	10406.66	7479.02	10430.70	60,384.44
A0K0014900202931 - 0067303 - POBLACIÓN CON HEPATITIS B QUE RECIBE SEGUIMIENTO Y MONITOREO	Muy Alta	PERSONA ATENDIDA	Acumulado Anual	PROG.	13.00	13.00	13.00	13.00	13.00	17.00	82.00	41	21	0.00	0.00	500.00	0.00	0.00	0.00	500.00
				EJEC.	9.00	8.00	3.00	5.00	0.00	9.00	34.00			0.00	0.00	0.00	0.00	0.00	0.00	0.00
A0K0014900202932 - 0067304 - NIÑOS EXPUESTOS A HEPATITIS B QUE RECIBEN ATENCIÓN INTEGRAL	Muy Alta	NIÑO ATENDIDO	Acumulado Anual	PROG.	4.00	4.00	4.00	4.00	4.00	4.00	24.00	96	48	9,885.00	9,885.00	10,385.00	9,885.00	9,885.00	9,885.00	59,810.00
				EJEC.	5.00	4.00	2.00	6.00	1.00	5.00	23.00			0.00	0.00	0.00	0.00	0.00	0.00	0.00
A0K0014900202933 - 0067302 - POBLACIÓN CON DIAGNOSTICO DE HEPATITIS B CRÓNICA QUE RECIBEN ATENCION INTEGRAL	Muy Alta	PERSONA ATENDIDA	Acumulado Anual	PROG.	5.00	5.00	5.00	5.00	5.00	5.00	30.00	47	22	0.00	0.00	500.00	0.00	0.00	0.00	500.00
				EJEC.	2.00	3.00	2.00	3.00	0.00	4.00	14.00			0.00	0.00	0.00	0.00	0.00	1000.00	1,000.00
A0K0014900202934 - 4597103 - NIÑOS CON SÍFILIS CONGÉNITA QUE RECIBEN ATENCIÓN INTEGRAL	Muy Alta	NIÑO ATENDIDO	Acumulado Anual	PROG.	1.00	0.00	0.00	0.00	0.00	0.00	1.00	0	0	0.00	0.00	0.00	0.00	0.00	0.00	0.00
				EJEC.	0.00	0.00	0.00	0.00	0.00	0.00	0.00			0.00	0.00	0.00	0.00	0.00	0.00	0.00
A0K0014900202615 - 4595205 - MUNICIPIOS QUE IMPLEMENTAN ACCIONES PARA MEJORAR O MITIGAR LAS CONDICIONES QUE GENERAN RIESGO PARA ENFERMAR DE TUBERCULOSIS Y VIH/SIDA SEGÚN DISTRITOS/ PROVINCIAS PRIORIZADOS.	Muy Alta	MUNICIPIO	Acumulado Anual	PROG.	0.00	0.00	0.00	0.00	0.00	0.00	0.00	S.P.	0	0.00	20.00	0.00	0.00	0.00	0.00	20.00
				EJEC.	0.00	0.00	0.00	0.00	0.00	0.00	0.00			0.00	0.00	0.00	0.00	0.00	0.00	0.00
A0K0014900202617 - 4595205 - MUNICIPIOS QUE IMPLEMENTAN ACCIONES PARA MEJORAR O MITIGAR LAS CONDICIONES QUE GENERAN RIESGO PARA ENFERMAR DE TUBERCULOSIS Y VIH/SIDA SEGÚN DISTRITOS/ PROVINCIAS PRIORIZADOS.	Muy Alta	MUNICIPIO	Acumulado Anual	PROG.	0.00	0.00	0.00	0.00	0.00	0.00	0.00	S.P.	0	0.00	20.00	0.00	0.00	0.00	0.00	20.00
				EJEC.	0.00	0.00	0.00	0.00	0.00	0.00	0.00			0.00	0.00	0.00	0.00	0.00	0.00	0.00
A0K0014900202619 - 4595205 - MUNICIPIOS QUE IMPLEMENTAN ACCIONES PARA MEJORAR O MITIGAR LAS CONDICIONES QUE GENERAN RIESGO PARA ENFERMAR DE TUBERCULOSIS Y VIH/SIDA SEGÚN DISTRITOS/ PROVINCIAS PRIORIZADOS.	Muy Alta	MUNICIPIO	Acumulado Anual	PROG.	0.00	0.00	0.00	0.00	0.00	0.00	0.00	S.P.	50	0.00	20.00	0.00	0.00	0.00	0.00	20.00
				EJEC.	0.00	0.00	0.00	1.00	0.00	0.00	1.00			0.00	0.00	0.00	0.00	0.00	0.00	0.00
A0K0014900202622 - 4595205 - MUNICIPIOS QUE IMPLEMENTAN ACCIONES PARA MEJORAR O MITIGAR LAS CONDICIONES QUE GENERAN RIESGO PARA ENFERMAR DE TUBERCULOSIS Y VIH/SIDA SEGÚN DISTRITOS/ PROVINCIAS PRIORIZADOS.	Muy Alta	MUNICIPIO	Acumulado Anual	PROG.	1.00	0.00	0.00	0.00	0.00	0.00	1.00	0	0	0.00	20.00	0.00	0.00	0.00	0.00	20.00
				EJEC.	0.00	0.00	0.00	0.00	0.00	0.00	0.00			0.00	0.00	0.00	0.00	0.00	0.00	0.00
A0K0014900202624 - 4595205 - MUNICIPIOS QUE IMPLEMENTAN ACCIONES PARA MEJORAR O MITIGAR LAS CONDICIONES QUE GENERAN RIESGO PARA ENFERMAR DE TUBERCULOSIS Y VIH/SIDA SEGÚN DISTRITOS/ PROVINCIAS PRIORIZADOS.	Muy Alta	MUNICIPIO	Acumulado Anual	PROG.	0.00	0.00	0.00	0.00	0.00	0.00	0.00	S.P.	0	0.00	20.00	0.00	0.00	0.00	0.00	20.00
				EJEC.	0.00	0.00	0.00	0.00	0.00	0.00	0.00			0.00	0.00	0.00	0.00	0.00	0.00	0.00
A0K0014900202627 - 4595205 - MUNICIPIOS QUE IMPLEMENTAN ACCIONES PARA MEJORAR O MITIGAR LAS CONDICIONES QUE GENERAN RIESGO PARA ENFERMAR DE TUBERCULOSIS Y VIH/SIDA SEGÚN DISTRITOS/ PROVINCIAS PRIORIZADOS.	Muy Alta	MUNICIPIO	Acumulado Anual	PROG.	0.00	0.00	0.00	0.00	0.00	0.00	0.00	S.P.	0	0.00	20.00	0.00	0.00	0.00	0.00	20.00
				EJEC.	0.00	0.00	0.00	0.00	0.00	0.00	0.00			0.00	0.00	0.00	0.00	0.00	0.00	0.00
A0K0014900202630 - 4595205 - MUNICIPIOS QUE IMPLEMENTAN ACCIONES PARA MEJORAR O MITIGAR LAS CONDICIONES QUE	Muy Alta	MUNICIPIO	Acumulado Anual	PROG.	0.00	0.00	0.00	0.00	0.00	0.00	0.00	S.P.	0	0.00	20.00	0.00	0.00	0.00	0.00	20.00
					0.00	0.00	0.00	0.00	0.00	0.00	0.00			0.00	0.00	0.00	0.00	0.00	0.00	0.00

V°B°
ROMNY R.
SALCEDO CALLE
Planificación

GENERAN RIESGO PARA ENFERMAR DE TUBERCULOSIS Y VIH/SIDA SEGÚN DISTRITOS/ PROVINCIAS PRIORIZADOS.				EJEC.	0.00	0.00	0.00	0.00	0.00	0.00	0.00			0.00	0.00	0.00	0.00	0.00	0.00	0.00		
AOI0014900631 - 4395205 - MUNICIPIOS QUE IMPLEMENTAN ACCIONES PARA MEJORAR O MITIGAR LAS CONDICIONES QUE GENERAN RIESGO PARA ENFERMAR DE TUBERCULOSIS Y VIH/SIDA SEGÚN DISTRITOS/ PROVINCIAS PRIORIZADOS.	Muy Alta	MUNICIPIO	Acumulado Anual	PROG.	1.00	0.00	0.00	0.00	0.00	0.00	1.00	0	0	0.00	20.00	0.00	0.00	0.00	0.00	20.00
				EJEC.	0.00	0.00	0.00	0.00	0.00	0.00	0.00			0.00	0.00	0.00	0.00	0.00	0.00	0.00
AOI0014900652 - 4395902 - TAMIZAJE Y DIAGNOSTICO PARA VIH A POBLACIÓN ADULTA Y JOVEN	Muy Alta	PERSONA TAMIZADA	Acumulado Anual	PROG.	23.00	23.00	23.00	23.00	40.00	25.00	157.00	129	53	0.00	0.00	0.00	0.00	0.00	0.00	0.00
				EJEC.	38.00	29.00	39.00	28.00	23.00	46.00	203.00			0.00	0.00	0.00	0.00	0.00	680.00	680.00
AOI0014900216 - ORIENTACIÓN/CONSEJERÍA EN PREVENCIÓN PARA ITS Y VIH A POBLACIÓN ADULTA Y JOVEN	Alta	PERSONA INFORMADA	Acumulado Anual	PROG.	92.00	92.00	92.00	92.00	92.00	112.00	572.00	94	45	0.00	1,026.00	0.00	0.00	0.00	0.00	1,026.00
				EJEC.	11.00	13.00	0.00	14.00	205.00	295.00	538.00			0.00	0.00	0.00	174.09	0.00	0.00	174.09
AOI0014900217 - ADOLESCENTES QUE RECIBEN ORIENTACIÓN/CONSEJERÍA SOBRE ITS/VIH	Alta	PERSONA INFORMADA	Acumulado Anual	PROG.	12.00	30.00	65.00	65.00	86.00	85.00	343.00	17	8	0.00	27.00	0.00	0.00	0.00	0.00	27.00
				EJEC.	6.00	10.00	15.00	10.00	11.00	7.00	59.00			0.00	0.00	0.00	0.00	0.00	0.00	0.00
AOI0014900218 - POBLACIÓN HSH, TRANS, TS Y DE LA DIVERSIDAD SEXUAL QUE RECIBE ATENCIÓN PREVENTIVA EN ITS Y VIH	Muy Alta	PERSONA TAMIZADA	Acumulado Anual	PROG.	0.00	2.00	3.00	4.00	6.00	12.00	27.00	63	25	0.00	250.00	0.00	0.00	0.00	0.00	250.00
				EJEC.	17.00	0.00	0.00	0.00	0.00	0.00	17.00			0.00	0.00	0.00	348.17	0.00	0.00	348.17
AOI0014900219 - PERSONAS CON DIAGNOSTICO DE INFECCIÓN DE TRANSMISIÓN SEXUAL (ITS) QUE RECIBE TRATAMIENTO	Muy Alta	CASO TRATADO	Acumulado Anual	PROG.	28.00	28.00	28.00	33.00	30.00	30.00	177.00	49	25	0.00	12.00	0.00	0.00	0.00	0.00	12.00
				EJEC.	10.00	19.00	13.00	14.00	14.00	16.00	86.00			0.00	0.00	0.00	15.96	0.00	0.00	15.96
AOI0014900221 - BRINDAR TRATAMIENTO OPORTUNO A MUJERES GESTANTES REACTIVAS A SIFILIS Y SUS CONTACTOS Y RECIÉN NACIDOS EXPUESTOS	Muy Alta	GESTANTE ATENDIDA	Acumulado Anual	PROG.	0.00	2.00	0.00	0.00	2.00	0.00	4.00	250	83	0.00	25.00	0.00	0.00	0.00	0.00	25.00
				EJEC.	0.00	0.00	3.00	3.00	3.00	1.00	10.00			0.00	0.00	0.00	0.00	0.00	0.00	0.00
AOI0014900279 - IDENTIFICACIÓN Y EXAMEN DE SINTOMATICOS RESPIRATORIOS EN LAS ATENCIONES A PERSONAS > 15 AÑOS Y POBLACIÓN VULNERABLE	Muy Alta	PERSONA ATENDIDA	Acumulado Anual	PROG.	164.00	164.00	172.00	164.00	164.00	172.00	1,000.00	22	11	0.00	2,287.00	0.00	0.00	0.00	0.00	2,287.00
				EJEC.	18.00	33.00	49.00	37.00	36.00	48.00	221.00			0.00	0.00	0.00	665.00	0.00	538.80	1,203.80
AOI0014900280 - ATENCION DE CONTACTOS	Muy Alta	PERSONA TRATADA	Acumulado Anual	PROG.	0.00	0.00	1.00	1.00	1.00	1.00	4.00	0	0	0.00	205.00	0.00	0.00	0.00	0.00	205.00
				EJEC.	0.00	0.00	0.00	0.00	0.00	0.00	0.00			0.00	0.00	0.00	0.00	0.00	0.00	0.00
AOI0014900281 - DIAGNOSTICO DE TUBERCULOSIS PULMONAR	Muy Alta	PERSONA DIAGNOSTICADA	Acumulado Anual	PROG.	0.00	0.00	0.00	0.00	1.00	0.00	1.00	0	0	0.00	1,000.00	0.00	0.00	0.00	0.00	1,000.00
				EJEC.	0.00	0.00	0.00	0.00	0.00	0.00	0.00			0.00	0.00	0.00	0.00	0.00	0.00	0.00
AOI0014900284 - SERVICIOS DE ATENCION DE TUBERCULOSIS CON MEDIDAS DE CONTROL DE INFECCIONES Y BIOSEGURIDAD EN EL PERSONAL DE SALUD	Muy Alta	TRABAJADOR PROTEGIDO	Acumulado Anual	PROG.	0.00	0.00	0.00	0.00	0.00	0.00	0.00	S.P.	0	0.00	125.00	0.00	0.00	0.00	0.00	125.00
				EJEC.	0.00	0.00	0.00	0.00	0.00	0.00	0.00			0.00	0.00	0.00	0.00	0.00	0.00	0.00
AOI0014900286 - FAMILIAS QUE RECIBEN CONSEJERÍA A TRAVÉS DE LA VISITA DOMICILIARIA PARA PROMOVER PRÁCTICAS Y ENTORNOS SALUDABLES PARA CONTRIBUIR A LA DISMINUCIÓN DE LA TUBERCULOSIS, VIH/SIDA	Muy Alta	FAMILIA	Acumulado Anual	PROG.	16.00	16.00	16.00	17.00	17.00	17.00	99.00	25	13	0.00	87.00	0.00	0.00	0.00	0.00	87.00
				EJEC.	8.00	5.00	8.00	0.00	4.00	0.00	25.00			0.00	0.00	0.00	31.54	0.00	0.00	31.54
AOI0014900287 - DOCENTES CAPACITADOS DESARROLLAN ACCIONES PARA LA PROMOCIÓN DE PRÁCTICAS SALUDABLES Y LA PREVENCIÓN DE LA TUBERCULOSIS, VIH/SIDA	Alta	DOCENTE CAPACITADO	Acumulado Anual	PROG.	0.00	0.00	0.00	4.00	4.00	4.00	12.00	0	0	0.00	22.00	0.00	0.00	0.00	0.00	22.00
				EJEC.	0.00	0.00	0.00	0.00	0.00	0.00	0.00			0.00	0.00	0.00	0.00	0.00	0.00	0.00
AOI0014900291 - ORIENTACIÓN/CONSEJERÍA EN PREVENCIÓN PARA ITS Y VIH A POBLACIÓN ADULTA Y JOVEN	Alta	PERSONA INFORMADA	Acumulado Anual	PROG.	32.00	62.00	62.00	62.00	62.00	62.00	342.00	16	7	0.00	1,026.00	0.00	0.00	0.00	0.00	1,026.00
				EJEC.	10.00	7.00	12.00	2.00	11.00	12.00	54.00			0.00	0.00	0.00	174.08	0.00	0.00	174.08
AOI0014900293 - ADOLESCENTES QUE RECIBEN ORIENTACIÓN/CONSEJERÍA SOBRE ITS/VIH	Muy Alta	PERSONA INFORMADA	Acumulado Anual	PROG.	5.00	10.00	27.00	27.00	27.00	27.00	123.00	35	15	0.00	17.00	0.00	0.00	0.00	0.00	17.00
				EJEC.	5.00	2.00	8.00	6.00	10.00	12.00	43.00			0.00	0.00	0.00	0.00	0.00	0.00	0.00
AOI0014900294 - PERSONAS CON DIAGNOSTICO DE INFECCIÓN DE TRANSMISIÓN SEXUAL (ITS) QUE RECIBE TRATAMIENTO	Muy Alta	CASO TRATADO	Acumulado Anual	PROG.	11.00	11.00	11.00	11.00	16.00	11.00	71.00	96	50	0.00	12.00	0.00	0.00	0.00	0.00	12.00
				EJEC.	14.00	8.00	12.00	10.00	17.00	7.00	68.00			0.00	0.00	0.00	14.00	0.00	0.00	14.00
AOI0014900297 - GESTANTES CON DIAGNOSTICO DE SÍFILIS Y SUS PAREJAS QUE RECIBEN ATENCIÓN INTEGRAL	Muy Alta	PERSONA ATENDIDA	Acumulado Anual	PROG.	2.00	0.00	0.00	0.00	0.00	0.00	2.00	50	50	0.00	25.00	0.00	0.00	0.00	0.00	25.00
				EJEC.	0.00	0.00	0.00	0.00	0.00	1.00	1.00			0.00	0.00	0.00	0.00	0.00	0.00	0.00
AOI0014900808 - SEGUIMIENTO DIAGNOSTICO AL SINTOMATICOS RESPIRATORIOS CON 2 RESULTADOS DE BACILOSCOPIA NEGATIVA	Alta	PERSONA ATENDIDA	Acumulado Anual	PROG.	139.00	139.00	139.00	139.00	139.00	139.00	834.00	55	27	0.00	1,560.00	0.00	0.00	0.00	0.00	1,560.00
				EJEC.	0.00	88.00	113.00	139.00	75.00	41.00	456.00			6741.80	6741.80	6741.80	6741.80	6741.80	6741.80	40,450.80
AOI0014900809 - ADMINISTRACION DE TERAPIA PREVENTIVA	Alta	PERSONA TRATADA	Acumulado Anual	PROG.	0.00	0.00	0.00	2.00	0.00	0.00	2.00	100	25	0.00	100.00	0.00	0.00	0.00	0.00	100.00
				EJEC.	0.00	0.00	0.00	2.00	0.00	0.00	2.00			0.00	0.00	0.00	0.00	0.00	0.00	0.00
AOI0014900810 - DIAGNOSTICO DE TUBERCULOSIS EXTRA PULMONAR	Muy Alta	PERSONA DIAGNOSTICADA	Acumulado Anual	PROG.	1.00	0.00	0.00	0.00	0.00	0.00	1.00	200	100	0.00	0.00	500.00	0.00	0.00	0.00	500.00
				EJEC.	0.00	1.00	0.00	0.00	0.00	1.00	2.00			0.00	0.00	0.00	0.00	0.00	1076.00	1,076.00

DIRECCIÓN EJECUTIVA DE LA RED DE SALUD SAN FRANCISCO - VRAE - AYACUCHO
V°B°
RONNY R. SALCEDO CALLE
Planificador

				EJEC.	0.00	1.00	0.00	0.00	0.00	1.00	2.00			0.00	0.00	0.00	0.00	0.00	1078.00			1,078.00
AOI0014900811 - DESPISTAJE Y DIAGNOSTICO DE TB Y VIH/SIDA	Muy Alta	PERSONA ATENDIDA	Acumulado Anual	PROG.	2.00	2.00	2.00	2.00	2.00	2.00	12.00	0	0	0.00	0.00	500.00	0.00	0.00	0.00			500.00
				EJEC.	0.00	0.00	0.00	0.00	0.00	0.00	0.00			0.00	0.00	0.00	0.00	0.00	532.00			532.00
AOI0014900812 - DESPISTAJE Y DIAGNOSTICO PARA PACIENTES CON TB Y DIABETES MELLITUS	Muy Alta	PERSONA ATENDIDA	Acumulado Anual	PROG.	0.00	0.00	0.00	0.00	1.00	0.00	1.00	0	0	0.00	0.00	500.00	0.00	0.00	0.00			500.00
				EJEC.	0.00	0.00	0.00	0.00	0.00	0.00	0.00			0.00	0.00	0.00	0.00	0.00	0.00			0.00
AOI0014900813 - DESPISTAJE Y DIAGNOSTICO PARA PACIENTES CON TB E INSUFICIENCIA RENAL	Muy Alta	PERSONA ATENDIDA	Acumulado Anual	PROG.	0.00	0.00	0.00	0.00	1.00	0.00	1.00	0	0	0.00	0.00	500.00	0.00	0.00	0.00			500.00
				EJEC.	0.00	0.00	0.00	0.00	0.00	0.00	0.00			0.00	0.00	0.00	0.00	0.00	0.00			0.00
AOI0014900814 - DESPISTAJE Y DIAGNOSTICO DE TB Y ASMA	Muy Alta	PERSONA ATENDIDA	Acumulado Anual	PROG.	1.00	0.00	0.00	0.00	0.00	0.00	1.00	0	0	0.00	0.00	500.00	0.00	0.00	0.00			500.00
				EJEC.	0.00	0.00	0.00	0.00	0.00	0.00	0.00			0.00	0.00	0.00	0.00	0.00	0.00			0.00
AOI0014900815 - DESPISTAJE Y DIAGNOSTICO DE TB Y EPOC	Muy Alta	PERSONA ATENDIDA	Acumulado Anual	PROG.	0.00	0.00	0.00	0.00	0.00	1.00	1.00	0	0	0.00	0.00	500.00	0.00	0.00	0.00			500.00
				EJEC.	0.00	0.00	0.00	0.00	0.00	0.00	0.00			0.00	0.00	0.00	0.00	0.00	0.00			0.00
AOI0014900824 - FAMILIAS QUE RECIBEN SESION EDUCATIVA Y DEMOSTRATIVA PARA PROMOVER PRACTICAS Y GENERAR ENTORNOS SALUDABLES PARA CONTRIBUIR A LA DISMINUCIÓN DE LA TUBERCULOSIS , VIH/SIDA	Alta	FAMILIA	Acumulado Anual	PROG.	12.00	12.00	12.00	12.00	12.00	12.00	72.00	46	22	0.00	100.00	0.00	0.00	0.00	0.00			100.00
				EJEC.	10.00	6.00	9.00	0.00	8.00	0.00	33.00			0.00	0.00	55.00	0.00	0.00	0.00			55.00
AOI0014900825 - COMUNIDADES CON LIDERES CAPACITADOS DESARROLLAN VIGILANCIA COMUNITARIA EN FAVOR DE ENTORNOS Y PRACTICAS SALUDABLES Y LA PREVENCIÓN DE LA TUBERCULOSIS, VIH/SIDA	Alta	COMUNIDAD	Acumulado Anual	PROG.	1.00	0.00	0.00	1.00	0.00	0.00	2.00	0	0	0.00	20.00	0.00	0.00	0.00	0.00			20.00
				EJEC.	0.00	0.00	0.00	0.00	0.00	0.00	0.00			0.00	0.00	0.00	0.00	0.00	0.00			0.00
AOI0014900827 - ADOLESCENTES QUE RECIBEN ATENCION PREVENTIVA EN ITS Y VIH	Muy Alta	PERSONA TAMIZADA	Acumulado Anual	PROG.	10.00	13.00	15.00	20.00	15.00	15.00	88.00	55	29	0.00	10.00	0.00	0.00	0.00	0.00			10.00
				EJEC.	13.00	2.00	8.00	11.00	5.00	9.00	48.00			0.00	0.00	0.00	0.00	0.00	0.00			0.00
AOI0014900828 - PERSONAS CON EXPOSICIÓN NO OCUPACIONAL AL VIH RECIBEN ATENCION PARA LA PREVENCIÓN DE ITS Y VIH	Alta	PERSONA ATENDIDA	Acumulado Anual	PROG.	1.00	0.00	0.00	1.00	0.00	0.00	2.00	50	25	0.00	300.00	0.00	0.00	0.00	0.00			300.00
				EJEC.	0.00	0.00	1.00	0.00	0.00	0.00	1.00			0.00	0.00	0.00	0.00	0.00	0.00			0.00
AOI0014900829 - PERSONAS CON EXPOSICIÓN OCUPACIONAL AL VIH Y HEPATITIS B RECIBEN ATENCIÓN PARA LA PREVENCIÓN DE VIH Y VHB	Alta	PERSONA ATENDIDA	Acumulado Anual	PROG.	0.00	0.00	0.00	1.00	0.00	0.00	1.00	0	0	0.00	300.00	0.00	0.00	0.00	0.00			300.00
				EJEC.	0.00	0.00	0.00	0.00	0.00	0.00	0.00			0.00	0.00	0.00	0.00	0.00	0.00			0.00
AOI0014900830 - NIÑOS Y ADOLESCENTES CON DIAGNÓSTICO DE VIH QUE RECIBEN ATENCIÓN INTEGRAL	Muy Alta	PERSONA ATENDIDA	Acumulado Anual	PROG.	0.00	0.00	0.00	1.00	1.00	0.00	2.00	150	75	0.00	0.00	100.00	0.00	0.00	0.00			100.00
				EJEC.	1.00	1.00	0.00	1.00	0.00	0.00	3.00			0.00	0.00	0.00	0.00	0.00	100.00			100.00
AOI0014900831 - ADULTOS Y JÓVENES CON DIAGNÓSTICO DE VIH QUE RECIBEN ATENCIÓN INTEGRAL	Muy Alta	PERSONA ATENDIDA	Acumulado Anual	PROG.	3.00	3.00	4.00	4.00	4.00	4.00	22.00	73	36	0.00	0.00	100.00	0.00	0.00	0.00			100.00
				EJEC.	5.00	4.00	2.00	2.00	1.00	2.00	16.00			0.00	0.00	0.00	100.00	0.00	0.00			100.00
AOI0014900832 - NIÑOS EXPUESTOS AL VIH QUE RECIBEN ATENCIÓN INTEGRAL	Muy Alta	PERSONA ATENDIDA	Acumulado Anual	PROG.	0.00	0.00	1.00	0.00	0.00	1.00	2.00	50	25	0.00	100.00	0.00	0.00	0.00	0.00			100.00
				EJEC.	0.00	0.00	0.00	0.00	0.00	1.00	1.00			0.00	0.00	0.00	0.00	0.00	0.00			0.00
AOI0014900833 - NIÑOS EXPUESTOS A SIFILIS QUE RECIBEN ATENCIÓN INTEGRAL	Muy Alta	PERSONA ATENDIDA	Acumulado Anual	PROG.	0.00	2.00	2.00	0.00	3.00	0.00	7.00	143	59	0.00	15.00	0.00	0.00	0.00	0.00			15.00
				EJEC.	0.00	1.00	0.00	3.00	2.00	4.00	10.00			0.00	0.00	0.00	0.00	0.00	0.00			0.00
AOI0014900852 - DESPISTAJE Y DIAGNOSTICO DE TB Y VIH/SIDA	Muy Alta	PERSONA ATENDIDA	Acumulado Anual	PROG.	0.00	0.00	1.00	0.00	0.00	1.00	2.00	0	0	0.00	0.00	0.00	0.00	0.00	0.00			0.00
				EJEC.	0.00	0.00	0.00	0.00	0.00	0.00	0.00			0.00	0.00	0.00	0.00	0.00	0.00			0.00
AOI0014900859 - FAMILIAS QUE RECIBEN SESIÓN EDUCATIVA Y DEMOSTRATIVA PARA PROMOVER PRÁCTICAS Y GENERAR ENTORNOS SALUDABLES PARA CONTRIBUIR A LA DISMINUCIÓN DE LA TUBERCULOSIS , VIH/SIDA	Alta	FAMILIA	Acumulado Anual	PROG.	20.00	20.00	20.00	20.00	20.00	20.00	120.00	8	4	0.00	100.00	0.00	0.00	0.00	0.00			100.00
				EJEC.	0.00	0.00	5.00	0.00	0.00	5.00	10.00			0.00	0.00	0.00	0.00	0.00	0.00			0.00
AOI0014900864 - COMUNIDADES CON LIDERES CAPACITADOS DESARROLLAN VIGILANCIA COMUNITARIA EN FAVOR DE ENTORNOS Y PRACTICAS SALUDABLES Y LA PREVENCIÓN DE LA TUBERCULOSIS, VIH/SIDA	Alta	COMUNIDAD	Acumulado Anual	PROG.	1.00	1.00	1.00	1.00	1.00	1.00	6.00	0	0	0.00	20.00	0.00	0.00	0.00	0.00			20.00
				EJEC.	0.00	0.00	0.00	0.00	0.00	0.00	0.00			0.00	0.00	0.00	0.00	0.00	0.00			0.00
AOI0014900468 - TAMIZAJE PARA ITS Y VIH A POBLACIÓN ADULTA Y JOVEN	Muy Alta	PERSONA TAMIZADA	Acumulado Anual	PROG.	72.00	72.00	72.00	72.00	72.00	72.00	432.00	101	50	0.00	1,000.00	0.00	0.00	0.00	0.00			1,000.00
				EJEC.	49.00	74.00	85.00	60.00	66.00	102.00	436.00			0.00	0.00	0.00	0.00	0.00	0.00			0.00
AOI0014900471 - ADOLESCENTES QUE RECIBEN ATENCIÓN PREVENTIVA EN ITS Y VIH	Muy Alta	PERSONA TAMIZADA	Acumulado Anual	PROG.	39.00	39.00	39.00	39.00	39.00	39.00	234.00	72	36	0.00	17.00	0.00	0.00	0.00	0.00			17.00
				EJEC.	12.00	29.00	37.00	16.00	53.00	21.00	168.00			0.00	0.00	0.00	0.00	0.00	0.00			0.00
AOI0014900476 - POBLACION INDIGENA AMAZÓNICA QUE RECIBE ATENCION PREVENTIVA EN ITS Y VIH	Muy Alta	PERSONA TAMIZADA	Acumulado Anual	PROG.	1.00	1.00	1.00	1.00	1.00	2.00	7.00	200	88	0.00	300.00	0.00	0.00	0.00	0.00			300.00
					1.00	1.00	1.00	0.00	0.00	11.00	14.00			0.00	0.00	0.00	0.00	0.00	0.00			0.00

UNIDAD EJECUTORA DE LA RED DE SALUD SAN FRANCISCO - AYACUCO
V°B°
RONNY R. SALCEDO CALLE
Planificación

				EJEC.	1.00	1.00	1.00	0.00	0.00	11.00	[illegible]			0.00	0.00	0.00	0.00	0.00	0.00				0.00
AOI0149001476 - NIÑOS EXPUESTOS A SÍFILIS QUE RECIBEN ATENCIÓN INTEGRAL	Muy Alta	PERSONA ATENDIDA	Acumulado Anual	PROG.	1.00	0.00	0.00	1.00	0.00	0.00	2.00	0	0	0.00	2.00	0.00	0.00	0.00	0.00				2.00
				EJEC.	0.00	0.00	0.00	0.00	0.00	0.00	0.00			0.00	0.00	0.00	0.00	0.00	0.00				0.00
AOI0149001500 - SEGUIMIENTO DIAGNOSTICO AL SINTOMATICOS RESPIRATORIOS CON 2 RESULTADOS DE BACILOSCOPIA NEGATIVA	Alta	PERSONA ATENDIDA	Acumulado Anual	PROG.	88.00	88.00	88.00	88.00	88.00	88.00	528.00	86	42	0.00	1,727.00	0.00	0.00	0.00	0.00				1,727.00
				EJEC.	12.00	50.00	166.00	60.00	34.00	113.00	455.00			0.00	0.00	0.00	0.00	0.00	0.00				0.00
AOI0149001501 - FAMILIAS QUE RECIBEN SESIÓN EDUCATIVA Y DEMOSTRATIVA PARA PROMOVER PRÁCTICAS Y GENERAR ENTORNOS SALUDABLES PARA CONTRIBUIR A LA DISMINUCIÓN DE LA TUBERCULOSIS , VIH/SIDA	Alta	FAMILIA	Acumulado Anual	PROG.	7.00	7.00	7.00	7.00	7.00	7.00	42.00	90	42	0.00	100.00	0.00	0.00	0.00	0.00				100.00
				EJEC.	10.00	9.00	11.00	0.00	8.00	0.00	38.00			0.00	0.00	44.00	0.00	0.00	0.00				44.00
AOI0149001502 - COMUNIDADES CON LIDERES CAPACITADOS DESARROLLAN VIGILANCIA COMUNITARIA EN FAVOR DE ENTORNOS Y PRÁCTICAS SALUDABLES Y LA PREVENCIÓN DE LA TUBERCULOSIS, VIH/SIDA	Alta	COMUNIDAD	Acumulado Anual	PROG.	1.00	0.00	0.00	1.00	1.00	1.00	4.00	25	14	0.00	20.00	0.00	0.00	0.00	0.00				20.00
				EJEC.	0.00	0.00	0.00	0.00	1.00	0.00	1.00			0.00	0.00	0.00	0.00	0.00	0.00				0.00
AOI0149001503 - TAMIZAJE PARA ITS Y VIH A POBLACIÓN ADULTA Y JOVEN	Muy Alta	PERSONA TAMIZADA	Acumulado Anual	PROG.	18.00	23.00	33.00	33.00	33.00	33.00	173.00	136	62	0.00	1,000.00	0.00	0.00	0.00	0.00				1,000.00
				EJEC.	2.00	52.00	24.00	52.00	4.00	101.00	235.00			0.00	0.00	0.00	0.00	0.00	544.00				544.00
AOI0149001504 - ADOLESCENTES QUE RECIBEN ATENCIÓN PREVENTIVA EN ITS Y VIH	Muy Alta	PERSONA TAMIZADA	Acumulado Anual	PROG.	8.00	10.00	10.00	10.00	10.00	10.00	58.00	38	19	0.00	20.00	0.00	0.00	0.00	0.00				20.00
				EJEC.	1.00	3.00	4.00	4.00	3.00	7.00	22.00			0.00	0.00	0.00	0.00	0.00	0.00				0.00
AOI0149002164 - 0067301 - POBLACION GENERAL QUE RECIBE TAMIZAJE PARA HEPATITIS B	Muy Alta	PERSONA TAMIZADA	Acumulado Anual	PROG.	160.00	160.00	160.00	160.00	160.00	160.00	960.00	111	56	0.00	0.00	0.00	0.00	0.00	0.00				0.00
				EJEC.	118.00	129.00	55.00	82.00	280.00	403.00	1,067.00			0.00	0.00	0.00	0.00	0.00	0.00				0.00
AOI0149000341 - ATENCION DE CONTACTOS	Muy Alta	PERSONA ATENDIDA	Acumulado Anual	PROG.	1.00	0.00	1.00	0.00	1.00	1.00	4.00	0	0	0.00	105.00	0.00	0.00	0.00	0.00				105.00
				EJEC.	0.00	0.00	0.00	0.00	0.00	0.00	0.00			0.00	0.00	0.00	0.00	0.00	0.00				0.00
AOI0149000343 - MEDIDAS DE CONTROL DE INFECCIONES Y BIOSEGURIDAD EN LOS SERVICIOS DE ATENCION DE TUBERCULOSIS	Muy Alta	TRABAJADOR PROTEGIDO	Acumulado Anual	PROG.	34.00	40.00	42.00	36.00	34.00	38.00	224.00	0	0	0.00	125.00	0.00	0.00	0.00	0.00				125.00
				EJEC.	0.00	0.00	0.00	0.00	0.00	0.00	0.00			0.00	0.00	0.00	0.00	0.00	50.00				50.00
AOI0149000344 - FAMILIAS QUE RECIBEN CONSEJERÍA A TRAVÉS DE LA VISITA DOMICILIARIA PARA PROMOVER PRÁCTICAS Y ENTORNOS SALUDABLES PARA CONTRIBUIR A LA DISMINUCIÓN DE LA TUBERCULOSIS, VIH/SIDA	Muy Alta	FAMILIA	Acumulado Anual	PROG.	12.00	12.00	12.00	12.00	12.00	12.00	72.00	36	17	0.00	43.00	0.00	0.00	0.00	0.00				43.00
				EJEC.	5.00	4.00	6.00	5.00	6.00	0.00	26.00			0.00	0.00	0.00	31.50	0.00	0.00				31.50
AOI0149000345 - DOCENTES CAPACITADOS DESARROLLAN ACCIONES PARA LA PROMOCIÓN DE PRÁCTICAS SALUDABLES Y LA PREVENCIÓN DE LA TUBERCULOSIS, VIH/SIDA	Alta	DOCENTE CAPACITADO	Acumulado Anual	PROG.	3.00	3.00	3.00	3.00	3.00	3.00	18.00	0	0	0.00	26.00	0.00	0.00	0.00	0.00				26.00
				EJEC.	0.00	0.00	0.00	0.00	0.00	0.00	0.00			0.00	0.00	50.00	0.00	0.00	0.00				50.00
AOI0149000347 - ADOLESCENTES QUE RECIBEN ORIENTACIÓN/CONSEJERÍA SOBRE ITS/VIH	Alta	PERSONA INFORMADA	Acumulado Anual	PROG.	22.00	28.00	28.00	28.00	28.00	28.00	162.00	20	10	0.00	21.00	0.00	0.00	0.00	0.00				21.00
				EJEC.	2.00	3.00	21.00	4.00	1.00	2.00	33.00			0.00	0.00	0.00	0.00	0.00	0.00				0.00
AOI0149000348 - PERSONAS CON DIAGNOSTICO DE INFECCION DE TRANSMISIÓN SEXUAL (ITS) QUE RECIBE TRATAMIENTO	Muy Alta	CASO TRATADO	Acumulado Anual	PROG.	9.00	9.00	9.00	14.00	9.00	14.00	64.00	36	19	0.00	16.00	0.00	0.00	0.00	0.00				16.00
				EJEC.	3.00	4.00	5.00	1.00	3.00	7.00	23.00			0.00	0.00	0.00	14.00	0.00	0.00				14.00
[illegible] 0000349 - GESTANTES CON DIAGNOSTICO DE SÍFILIS [illegible]ESIAS QUE RECIBEN ATENCIÓN INTEGRAL	Muy Alta	PERSONA ATENDIDA	Acumulado Anual	PROG.	1.00	0.00	0.00	1.00	0.00	1.00	3.00	33	25	0.00	15.00	0.00	0.00	0.00	0.00				15.00
				EJEC.	0.00	0.00	0.00	0.00	0.00	1.00	1.00			0.00	0.00	0.00	28.00	0.00	0.00				28.00
[illegible] 0149[illegible] - DESPISTAJE Y DIAGNOSTICO DE TB Y [illegible]	Muy Alta	PERSONA ATENDIDA	Acumulado Anual	PROG.	1.00	0.00	0.00	0.00	0.00	0.00	1.00	0	0	0.00	0.00	0.00	0.00	0.00	0.00				0.00
				EJEC.	0.00	0.00	0.00	0.00	0.00	0.00	0.00			0.00	0.00	0.00	0.00	0.00	0.00				0.00
[illegible] 0000540 - ATENCION DE CONTACTOS	Muy Alta	PERSONA ATENDIDA	Acumulado Anual	PROG.	2.00	2.00	2.00	3.00	3.00	3.00	15.00	0	0	0.00	205.00	0.00	0.00	0.00	0.00				205.00
				EJEC.	0.00	0.00	0.00	0.00	0.00	0.00	0.00			0.00	0.00	0.00	0.00	0.00	0.00				0.00
AOI0149000542 - SERVICIOS DE ATENCION DE TUBERCULOSIS CON MEDIDAS DE CONTROL DE INFECCIONES Y BIOSEGURIDAD EN EL PERSONAL DE SALUD	Muy Alta	TRABAJADOR PROTEGIDO	Acumulado Anual	PROG.	0.00	0.00	0.00	0.00	0.00	0.00	0.00	S.P.	0	0.00	125.00	0.00	0.00	0.00	0.00				125.00
				EJEC.	0.00	0.00	0.00	0.00	0.00	0.00	0.00			0.00	0.00	0.00	0.00	0.00	200.00				200.00
AOI0149000543 - FAMILIAS QUE RECIBEN CONSEJERÍA A TRAVÉS DE LA VISITA DOMICILIARIA PARA PROMOVER PRÁCTICAS Y ENTORNOS SALUDABLES PARA CONTRIBUIR A LA DISMINUCIÓN DE LA TUBERCULOSIS, VIH/SIDA	Muy Alta	FAMILIA	Acumulado Anual	PROG.	20.00	20.00	20.00	20.00	20.00	20.00	120.00	28	14	0.00	37.00	0.00	0.00	0.00	0.00				37.00
				EJEC.	10.00	8.00	12.00	0.00	0.00	4.00	34.00			0.00	0.00	0.00	33.56	0.00	0.00				33.56
AOI0149000544 - DOCENTES CAPACITADOS DESARROLLAN ACCIONES PARA LA PROMOCIÓN DE PRÁCTICAS SALUDABLES Y LA PREVENCIÓN DE LA TUBERCULOSIS, VIH/SIDA	Alta	DOCENTE CAPACITADO	Acumulado Anual	PROG.	0.00	0.00	6.00	6.00	6.00	6.00	24.00	0	0	0.00	22.00	0.00	0.00	0.00	0.00				22.00
				EJEC.	0.00	0.00	0.00	0.00	0.00	0.00	0.00			0.00	0.00	0.00	0.00	0.00	0.00				0.00
AOI0149000546 - ORIENTACIÓN/CONSEJERÍA EN PREVENCIÓN PARA ITS Y VIH A POBLACIÓN ADULTA Y JOVEN	Alta	PERSONA INFORMADA	Acumulado Anual	PROG.	72.00	72.00	72.00	72.00	71.00	72.00	431.00	101	50	0.00	1,026.00	0.00	0.00	0.00	0.00				1,026.00
				EJEC.	49.00	74.00	85.00	60.00	66.00	103.00	435.00			6674.50	6674.50	6674.50	6805.16	6674.50	6674.50				34,579.05

UNIDAD EJECUTORA DE LA RED DE SALUD SAN FRANCISCO - AYACUCHO
V°B°
RONNY JOR[illegible] SALCEDO CALLE
Planificación

				EJEC.	49.00	74.00	65.00	60.00	58.00	102.00	436.00			5674.30	5674.30	5674.30	5605.13	5674.30	5674.30	34,576.03			
A0K0014900547 - ADOLESCENTES QUE RECIBEN ORIENTACION/CONSEJERÍA SOBRE ITS/VIH	Alta	PERSONA INFORMADA	Acumulado Anual	PROG.	33.00	62.00	62.00	62.00	62.00	62.00	343.00	57	27	0.00	20.00	0.00	0.00	0.00	0.00	20.00			
				EJEC.	14.00	29.00	59.00	19.00	49.00	26.00	196.00			0.00	0.00	0.00	0.00	0.00	0.00	0.00			
A0K0014900548 - POBLACIÓN HSH, TRANS, TS Y DE LA DIVERSIDAD SEXUAL QUE RECIBE ATENCIÓN PREVENTIVA EN ITS Y VIH	Muy Alta	PERSONA TAMIZADA	Acumulado Anual	PROG.	4.00	4.00	4.00	6.00	4.00	6.00	28.00	0	0	0.00	250.00	0.00	0.00	0.00	0.00	250.00			
				EJEC.	0.00	0.00	0.00	0.00	0.00	0.00	0.00			0.00	0.00	0.00	130.57	0.00	0.00	130.57			
A0K0014900549 - PERSONAS CON DIAGNOSTICO DE INFECCION DE TRANSMISIÓN SEXUAL (ITS) QUE RECIBE TRATAMIENTO	Muy Alta	CASO TRATADO	Acumulado Anual	PROG.	17.00	17.00	17.00	17.00	17.00	27.00	112.00	131	69	0.00	12.00	0.00	0.00	0.00	0.00	12.00			
				EJEC.	35.00	33.00	30.00	10.00	21.00	18.00	147.00			0.00	0.00	0.00	14.00	0.00	0.00	14.00			
A0K0014900550 - GESTANTES CON DIAGNOSTICO DE SÍFILIS Y SUS PAREJAS QUE RECIBEN ATENCIÓN INTEGRAL	Muy Alta	PERSONA ATENDIDA	Acumulado Anual	PROG.	2.00	1.00	2.00	0.00	1.00	0.00	6.00	117	50	0.00	23.00	0.00	0.00	0.00	0.00	23.00			
				EJEC.	0.00	2.00	2.00	1.00	0.00	2.00	7.00			0.00	0.00	0.00	28.00	0.00	0.00	28.00			
A0K0014902975 - 4396501 - ATENCION CURATIVA ESQUEMA TB SENSIBLE (SIN INFECCION POR VIH/SIDA)	Muy Alta	PERSONA TRATADA	Acumulado Anual	PROG.	5.00	5.00	5.00	5.00	5.00	5.00	30.00	0	0	3,878.00	3,878.00	3,878.00	3,878.00	3,878.00	3,878.00	23,268.00			
				EJEC.	0.00	0.00	0.00	0.00	0.00	0.00	0.00			2817.80	2817.80	2817.80	2921.30	14792.80	2817.80	28,985.30			
A0K0014902976 - 4397401 - ATENCION CURATIVA DE TB Y DIABETES MELLITUS	Muy Alta	PERSONA TRATADA	Acumulado Anual	PROG.	1.00	0.00	0.00	0.00	0.00	0.00	1.00	0	0	0.00	200.00	0.00	0.00	0.00	0.00	200.00			
				EJEC.	0.00	0.00	0.00	0.00	0.00	0.00	0.00			0.00	0.00	0.00	0.00	0.00	0.00	0.00			
A0K0014902985 - 4397003 - GESTANTES SERODESCORDANTES QUE RECIBEN ATENCION INTEGRAL	Muy Alta	GESTANTE ATENDIDA	Acumulado Anual	PROG.	0.00	0.00	1.00	0.00	0.00	1.00	2.00	0	0	0.00	0.00	0.00	0.00	0.00	0.00	0.00			
				EJEC.	0.00	0.00	0.00	0.00	0.00	0.00	0.00			0.00	0.00	0.00	0.00	0.00	0.00	0.00			
A0K0014902986 - 4397102 - NIÑOS EXPUESTOS A SÍFILIS QUE RECIBEN ATENCIÓN INTEGRAL	Muy Alta	NIÑO ATENDIDO	Acumulado Anual	PROG.	0.00	0.00	1.00	0.00	1.00	0.00	2.00	50	25	0.00	0.00	0.00	0.00	0.00	0.00	0.00			
				EJEC.	0.00	0.00	0.00	0.00	0.00	1.00	1.00			0.00	0.00	0.00	0.00	0.00	0.00	0.00			
A0K0014902987 - 4397101 - GESTANTES CON DIAGNOSTICO DE SIFILIS Y SUS PAREJAS QUE RECIBEN ATENCIÓN INTEGRAL	Muy Alta	GESTANTE ATENDIDA	Acumulado Anual	PROG.	0.00	0.00	2.00	0.00	0.00	2.00	4.00	175	50	0.00	0.00	0.00	29.40	0.00	0.00	29.40			
				EJEC.	0.00	0.00	3.00	2.00	2.00	0.00	7.00			0.00	0.00	0.00	29.40	0.00	0.00	29.40			
A0K0014901019 - SEGUIMIENTO DIAGNOSTICO AL SINTOMATICOS RESPIRATORIOS CON 2 RESULTADOS DE BACILOSCOPIA NEGATIVA	Alta	PERSONA ATENDIDA	Acumulado Anual	PROG.	117.00	117.00	117.00	117.00	117.00	118.00	703.00	68	34	0.00	0.00	0.00	0.00	0.00	0.00	0.00			
				EJEC.	53.00	58.00	118.00	98.00	96.00	58.00	481.00			2817.80	2817.80	2817.80	2817.80	0.00	0.00	11,271.20			
A0K0014901020 - ADMINISTRACION DE TERAPIA PREVENTIVA	Alta	PERSONA TRATADA	Acumulado Anual	PROG.	0.00	1.00	0.00	0.00	0.00	0.00	1.00	0	0	0.00	100.00	0.00	0.00	0.00	0.00	100.00			
				EJEC.	0.00	0.00	0.00	0.00	0.00	0.00	0.00			0.00	0.00	0.00	0.00	0.00	0.00	0.00			
A0K0014901022 - DESPISTAJE Y DIAGNOSTICO DE TB Y VIH/SIDA	Muy Alta	PERSONA ATENDIDA	Acumulado Anual	PROG.	1.00	0.00	0.00	1.00	0.00	0.00	2.00	0	0	0.00	2,035.00	0.00	0.00	0.00	0.00	2,035.00			
				EJEC.	0.00	0.00	0.00	0.00	0.00	0.00	0.00			0.00	0.00	0.00	0.00	0.00	0.00	0.00			
A0K0014901023 - DESPISTAJE Y DIAGNOSTICO PARA [illegible] CON TB Y DIABETES MELLITUS	Muy Alta	PERSONA ATENDIDA	Acumulado Anual	PROG.	0.00	0.00	0.00	0.00	0.00	0.00	0.00	S.P.	0	0.00	500.00	0.00	0.00	0.00	0.00	500.00			
				EJEC.	0.00	0.00	0.00	0.00	0.00	0.00	0.00			0.00	0.00	0.00	0.00	0.00	0.00	0.00			
A0K0014901031 - FAMILIAS QUE RECIBEN SESIÓN EDUCATIVA [illegible] PARA PROMOVER PRÁCTICAS Y GENERAR [illegible] SALUDABLES PARA CONTRIBUIR A LA DISMINUCIÓN DE LA TUBERCULOSIS , VIH/SIDA	Alta	FAMILIA	Acumulado Anual	PROG.	13.00	13.00	13.00	13.00	13.00	13.00	78.00	47	25	0.00	100.00	0.00	0.00	0.00	0.00	100.00			
				EJEC.	5.00	8.00	10.00	8.00	6.00	0.00	37.00			0.00	0.00	55.00	0.00	0.00	0.00	55.00			
A0K0014901032 - COMUNIDADES CON LIDERES CAPACITADOS [illegible] EN VIGILANCIA COMUNITARIA EN FAVOR DE [illegible] Y PRÁCTICAS SALUDABLES Y LA PREVENCIÓN DE LA TUBERCULOSIS, VIH/SIDA	Alta	COMUNIDAD	Acumulado Anual	PROG.	0.00	0.00	0.00	1.00	0.00	1.00	2.00	100	40	0.00	20.00	0.00	0.00	0.00	0.00	20.00			
				EJEC.	0.00	0.00	0.00	0.00	2.00	0.00	2.00			0.00	0.00	0.00	0.00	0.00	0.00	0.00			
A0K0014901033 - TAMIZAJE PARA ITS Y VIH A POBLACIÓN ADULTA Y JOVEN	Muy Alta	PERSONA TAMIZADA	Acumulado Anual	PROG.	17.00	17.00	17.00	17.00	17.00	22.00	107.00	95	48	0.00	1,023.00	0.00	0.00	0.00	0.00	1,023.00			
				EJEC.	12.00	13.00	13.00	8.00	45.00	11.00	102.00			0.00	0.00	0.00	0.00	0.00	544.00	544.00			
A0K0014901034 - ADOLESCENTES QUE RECIBEN ATENCION PREVENTIVA EN ITS Y VIH	Muy Alta	PERSONA TAMIZADA	Acumulado Anual	PROG.	10.00	10.00	10.00	10.00	10.00	10.00	60.00	67	23	0.00	20.00	0.00	0.00	0.00	0.00	20.00			
				EJEC.	1.00	11.00	21.00	4.00	1.00	2.00	40.00			0.00	0.00	0.00	0.00	0.00	0.00	0.00			
A0K0014901035 - NIÑOS EXPUESTOS A SÍFILIS QUE RECIBEN ATENCIÓN INTEGRAL	Muy Alta	PERSONA ATENDIDA	Acumulado Anual	PROG.	0.00	0.00	0.00	1.00	0.00	0.00	1.00	0	0	0.00	10.00	0.00	0.00	0.00	0.00	10.00			
				EJEC.	0.00	0.00	0.00	0.00	0.00	0.00	0.00			0.00	0.00	0.00	0.00	0.00	0.00	0.00			
A0K0014901694 - SEGUIMIENTO DIAGNOSTICO AL SINTOMATICOS RESPIRATORIOS CON 2 RESULTADOS DE BACILOSCOPIA NEGATIVA	Alta	PERSONA ATENDIDA	Acumulado Anual	PROG.	169.00	169.00	169.00	169.00	169.00	169.00	1,014.00	29	15	2,764.50	2,764.50	2,764.50	2,764.50	2,764.50	2,764.50	16,587.00			
				EJEC.	56.00	12.00	12.00	26.00	158.00	33.00	297.00			0.00	0.00	0.00	0.00	0.00	0.00	0.00			
A0K0014901700 - DESPISTAJE Y DIAGNOSTICO DE TB Y VIH/SIDA	Muy Alta	PERSONA ATENDIDA	Acumulado Anual	PROG.	0.00	0.00	0.00	0.00	0.00	0.00	0.00	S.P.	0	0.00	0.00	0.00	0.00	0.00	0.00	0.00			
					0.00	0.00	0.00	0.00	0.00	0.00	0.00			0.00	0.00	0.00	0.00	0.00	0.00	0.00			

UNIDAD EJECUTORA DE LA RED DE SALUD
V°B°
RONNY P. [illegible]
SALCEDO CALLE
Planificación
AYACUCHO

AOI00149001701 - DESPISTAJE Y DIAGNOSTICO PARA PACIENTES CON TB Y DIABETES MELLITUS	Muy Alta	PERSONA ATENDIDA	Acumulado Anual	PROG.	1.00	0.00	0.00	0.00	0.00	0.00	1.00	0	0	0.00	0.00	0.00	0.00	0.00	0.00	0.00
				EJEC.	0.00	0.00	0.00	0.00	0.00	0.00	0.00			0.00	0.00	0.00	0.00	0.00	0.00	0.00
AOI00149001702 - DESPISTAJE Y DIAGNOSTICO DE TB Y ASMA	Muy Alta	PERSONA ATENDIDA	Acumulado Anual	PROG.	1.00	0.00	0.00	0.00	0.00	0.00	1.00	0	0	0.00	0.00	0.00	0.00	0.00	0.00	0.00
				EJEC.	0.00	0.00	0.00	0.00	0.00	0.00	0.00			0.00	0.00	0.00	0.00	0.00	0.00	0.00
AOI00149001703 - DESPISTAJE Y DIAGNOSTICO DE TB Y EPOC	Muy Alta	PERSONA ATENDIDA	Acumulado Anual	PROG.	1.00	0.00	0.00	0.00	0.00	0.00	1.00	0	0	0.00	0.00	0.00	0.00	0.00	0.00	0.00
				EJEC.	0.00	0.00	0.00	0.00	0.00	0.00	0.00			0.00	0.00	0.00	0.00	0.00	0.00	0.00
AOI00149001709 - FAMILIAS QUE RECIBEN SESIÓN EDUCATIVA Y DEMOSTRATIVA PARA PROMOVER PRÁCTICAS Y GENERAR ENTORNOS SALUDABLES PARA CONTRIBUIR A LA DISMINUCIÓN DE LA TUBERCULOSIS , VIH/SIDA	Alta	FAMILIA	Acumulado Anual	PROG.	16.00	16.00	16.00	16.00	16.00	16.00	96.00	31	15	0.00	100.00	0.00	0.00	0.00	0.00	100.00
				EJEC.	0.00	10.00	12.00	8.00	0.00	0.00	30.00			0.00	0.00	44.00	0.00	0.00	0.00	44.00
AOI00149001710 - SEGUIMIENTO DIAGNOSTICO AL SINTOMATICOS RESPIRATORIOS CON 2 RESULTADOS DE BACILOSCOPIA NEGATIVA	Alta	PERSONA ATENDIDA	Acumulado Anual	PROG.	164.00	164.00	168.00	168.00	170.00	170.00	1,004.00	22	11	0.00	2,000.00	0.00	0.00	0.00	0.00	2,000.00
				EJEC.	18.00	33.00	49.00	37.00	36.00	48.00	221.00			0.00	0.00	0.00	0.00	0.00	0.00	0.00
AOI00149001711 - COMUNIDADES CON LIDERES CAPACITADOS DESARROLLAN VIGILANCIA COMUNITARIA EN FAVOR DE ENTORNOS Y PRÁCTICAS SALUDABLES Y LA PREVENCIÓN DE LA TUBERCULOSIS, VIH/SIDA	Alta	COMUNIDAD	Acumulado Anual	PROG.	1.00	0.00	1.00	1.00	1.00	1.00	5.00	40	22	0.00	20.00	0.00	0.00	0.00	0.00	20.00
				EJEC.	0.00	0.00	1.00	0.00	1.00	0.00	2.00			0.00	0.00	0.00	0.00	0.00	0.00	0.00
AOI00149001712 - FAMILIAS QUE RECIBEN SESIÓN EDUCATIVA Y DEMOSTRATIVA PARA PROMOVER PRÁCTICAS Y GENERAR ENTORNOS SALUDABLES PARA CONTRIBUIR A LA DISMINUCION DE LA TUBERCULOSIS , VIH/SIDA	Alta	FAMILIA	Acumulado Anual	PROG.	16.00	16.00	16.00	17.00	17.00	17.00	99.00	8	4	0.00	50.00	0.00	0.00	0.00	0.00	50.00
				EJEC.	0.00	0.00	0.00	0.00	0.00	0.00	0.00			0.00	0.00	44.00	0.00	0.00	0.00	44.00
AOI00149001713 - TAMIZAJE PARA ITS Y VIH A POBLACIÓN ADULTA Y JOVEN	Muy Alta	PERSONA TAMIZADA	Acumulado Anual	PROG.	45.00	45.00	45.00	45.00	45.00	59.00	284.00	72	35	0.00	1,000.00	0.00	0.00	0.00	0.00	1,000.00
				EJEC.	14.00	13.00	55.00	18.00	39.00	66.00	205.00			0.00	0.00	0.00	0.00	0.00	0.00	0.00
AOI00149001714 - COMUNIDADES CON LIDERES CAPACITADOS DESARROLLAN VIGILANCIA COMUNITARIA EN FAVOR DE ENTORNOS Y PRÁCTICAS SALUDABLES Y LA PREVENCIÓN DE LA TUBERCULOSIS, VIH/SIDA	Alta	COMUNIDAD	Acumulado Anual	PROG.	0.00	1.00	0.00	2.00	0.00	2.00	5.00	20	11	0.00	20.00	0.00	0.00	0.00	0.00	20.00
				EJEC.	0.00	0.00	0.00	0.00	1.00	0.00	1.00			0.00	0.00	0.00	0.00	0.00	0.00	0.00
AOI00149001715 - ADOLESCENTES QUE RECIBEN ATENCIÓN PREVENTIVA EN ITS Y VIH	Muy Alta	PERSONA TAMIZADA	Acumulado Anual	PROG.	0.00	0.00	18.00	18.00	18.00	18.00	72.00	39	16	0.00	20.00	0.00	0.00	0.00	0.00	20.00
				EJEC.	8.00	0.00	5.00	5.00	4.00	6.00	28.00			0.00	0.00	0.00	0.00	0.00	0.00	0.00
AOI00149001716 - TAMIZAJE PARA ITS Y VIH A POBLACIÓN ADULTA Y JOVEN	Muy Alta	PERSONA TAMIZADA	Acumulado Anual	PROG.	32.00	62.00	62.00	62.00	62.00	62.00	342.00	16	7	0.00	1,000.00	0.00	0.00	0.00	0.00	1,000.00
				EJEC.	10.00	7.00	12.00	2.00	11.00	12.00	54.00			0.00	0.00	0.00	0.00	0.00	680.00	680.00
AOI00149001717 - POBLACIÓN INDÍGENA AMAZÓNICA QUE RECIBE ATENCIÓN PREVENTIVA EN ITS Y VIH	Muy Alta	PERSONA TAMIZADA	Acumulado Anual	PROG.	1.00	0.00	2.00	1.00	2.00	0.00	6.00	83	71	0.00	200.00	0.00	0.00	0.00	0.00	200.00
				EJEC.	2.00	1.00	2.00	0.00	0.00	0.00	5.00			0.00	0.00	0.00	0.00	0.00	0.00	0.00
AOI00149001718 - ADOLESCENTES QUE RECIBEN ATENCIÓN PREVENTIVA EN ITS Y VIH	Muy Alta	PERSONA TAMIZADA	Acumulado Anual	PROG.	5.00	5.00	10.00	10.00	10.00	16.00	56.00	70	34	0.00	20.00	0.00	0.00	0.00	0.00	20.00
				EJEC.	4.00	2.00	6.00	5.00	10.00	12.00	39.00			0.00	0.00	0.00	0.00	0.00	0.00	0.00
AOI00149001719 - NIÑOS EXPUESTOS A SÍFILIS QUE RECIBEN ATENCIÓN INTEGRAL	Muy Alta	PERSONA ATENDIDA	Acumulado Anual	PROG.	0.00	0.00	1.00	0.00	0.00	1.00	2.00	0	0	0.00	10.00	0.00	0.00	0.00	0.00	10.00
				EJEC.	0.00	0.00	0.00	0.00	0.00	0.00	0.00			0.00	0.00	0.00	0.00	0.00	0.00	0.00
AEI.02.04 ATENCIÓN DE LAS ENFERMEDADES METAXÉNICAS Y ZOONOSIS DE MANERA PREVENTIVA E INTEGRAL A LA POBLACIÓN CON RIESGO											**EJECUCIÓN FÍSICA POR AEI.02.03:**	49.06	22.26						**EJECUCIÓN FINANCIERA POR AEI.02.03:**	747,963.26
AOI00149000410 - VIVIENDAS EN AREAS DE TRANSMISION DE MALARIA CON VIGILANCIA ENTOMOLOGICA	Alta	VIVIENDAS	Acumulado Anual	PROG.	0.00	1.00	0.00	1.00	0.00	1.00	3.00	0	0	12,769.94	17,133.14	12,314.66	11,989.14	11,989.14	11,989.14	78,205.16
				EJEC.	0.00	0.00	0.00	0.00	0.00	0.00	0.00			1962.00	1962.00	1962.00	1962.00	1962.00	1962.00	11,772.00
AOI00149000415 - FAMILIAS QUE RECIBEN SESIONES DEMOSTRATIVAS PARA LA PREVENCION Y CONTROL DE ENFERMEDADES METAXENICAS Y ZOONOSIS	Muy Alta	FAMILIA	Acumulado Anual	PROG.	30.00	30.00	30.00	40.00	40.00	40.00	210.00	47	24	0.00	176.00	0.00	0.00	0.00	0.00	176.00
				EJEC.	42.00	20.00	25.00	0.00	12.00	0.00	99.00			0.00	0.00	0.00	0.00	0.00	0.00	0.00
AOI00149000416 - COMUNIDADES PRIORIZADAS EN EL DISTRITO QUE ESTÁN IMPLEMENTANDO LA VIGILANCIA COMUNITARIA ASOCIADA A ENFERMEDADES METAXÉNICAS Y ZOONOTICAS	Alta	COMUNIDAD	Acumulado Anual	PROG.	0.00	0.00	0.00	2.00	2.00	2.00	6.00	67	29	0.00	11.00	0.00	0.00	0.00	0.00	11.00
				EJEC.	0.00	2.00	2.00	0.00	0.00	0.00	4.00			0.00	0.00	0.00	210.00	0.00	0.00	210.00
AOI00149000417 - POBLACION INFORMADA SOBRE PREVENCION Y CONTROL DE LAS ENFERMEDADES METAXENICAS Y ZOONOTICAS POR MEDIOS ALTERNATIVOS	Alta	PERSONA INFORMADA	Acumulado Anual	PROG.	581.00	581.00	581.00	581.00	581.00	589.00	3,494.00	62	31	0.00	273.00	0.00	0.00	0.00	0.00	273.00
				EJEC.	0.00	0.00	1000.00	450.00	705.00	0.00	2,155.00			0.00	0.00	0.00	0.00	0.00	0.00	0.00
AOI00149000418 - CANES VACUNADOS CONTRA LA RABIA	Muy Alta	ANIMAL VACUNADO	Acumulado Anual	PROG.	0.00	0.00	0.00	0.00	0.00	0.00	0.00	S.P.	0	0.00	300.00	0.00	0.00	1,000.00	0.00	1,300.00
				EJEC.	0.00	0.00	0.00	0.00	0.00	0.00	0.00			0.00	0.00	0.00	139.44	0.00	0.00	139.44

UNIDAD EJECUTORA DE LA RED DE SALUD SAN MARTIN - AYACUCHO
V°B°
RONNY R. SALCEDO CALLE
Planificación

AOI0149000419 - PERSONA EXPUESTA A RABIA RECIBE ATENCION INTEGRAL	Muy Alta	PERSONA TRATADA	Acumulado Anual	PROG.	1.00	24.00	5.00	2.00	6.00	4.00	42.00	98	72	0.00	134.00	0.00	0.00	0.00	0.00	134.00
				EJEC.	0.00	24.00	5.00	2.00	6.00	4.00	41.00			0.00	0.00	0.00	380.00	0.00	0.00	380.00
AOI0149001174 - FAMILIAS QUE RECIBEN SESIONES EDUCATIVAS PARA LA PREVENCION Y CONTROL DE ENFERMEDADES ZOONOTICAS.	Muy Alta	FAMILIA	Acumulado Anual	PROG.	24.00	24.00	24.00	24.00	24.00	24.00	144.00	51	25	0.00	200.00	0.00	0.00	0.00	0.00	200.00
				EJEC.	20.00	18.00	18.00	0.00	12.00	5.00	73.00			0.00	0.00	0.00	0.00	0.00	0.00	0.00
AOI0149001175 - MUNICIPIOS QUE IMPLEMENTAN ACCIONES PARA MEJORAR O MITIGAR LAS CONDICIONES QUE GENERAN RIESGO PARA ENFERMAR DE ENFERMEDADES METAXÉNICAS Y ZOONOTICAS	Alta	MUNICIPIO	Acumulado Anual	PROG.	1.00	0.00	0.00	0.00	0.00	0.00	1.00	100	50	0.00	10.00	0.00	0.00	0.00	0.00	10.00
				EJEC.	0.00	0.00	0.00	0.00	1.00	0.00	1.00			0.00	0.00	0.00	0.00	0.00	0.00	0.00
AOI0149001176 - VIVIENDAS EN AREAS DE TRANSMISION DE MALARIA CON VIGILANCIA ENTOMOLOGICA	Alta	VIVIENDAS	Acumulado Anual	PROG.	1.00	1.00	3.00	3.00	3.00	3.00	14.00	0	0	0.00	0.00	200.00	0.00	0.00	0.00	200.00
				EJEC.	0.00	0.00	0.00	0.00	0.00	0.00	0.00			2917.80	2917.80	2917.80	2917.80	2917.80	2917.80	17,506.80
AOI0149001177 - VIVIENDAS DE AREAS DE ALTO Y MUY ALTO RIESGO DE TRANSMISION DE MALARIA PROTEGIDAS CON PLAGUICIDAS	Muy Alta	VIVIENDAS	Acumulado Anual	PROG.	30.00	30.00	30.00	30.00	30.00	30.00	180.00	0	0	0.00	0.00	200.00	0.00	0.00	0.00	200.00
				EJEC.	0.00	0.00	0.00	0.00	0.00	0.00	0.00			0.00	0.00	462.00	0.00	0.00	0.00	462.00
AOI0149001178 - VIVIENDAS EN AREAS DE RIESGO PARA DENGUE CON VIGILANCIA ENTOMOLOGICA CON OVITRAMPAS Y LARVITRAMPAS	Alta	VIVIENDAS	Acumulado Anual	PROG.	30.00	30.00	30.00	30.00	30.00	30.00	180.00	100	50	0.00	0.00	3,585.00	0.00	0.00	0.00	3,585.00
				EJEC.	30.00	30.00	30.00	30.00	30.00	30.00	180.00			0.00	0.00	218.75	0.00	0.00	0.00	218.75
AOI0149001742 - TRATAMIENTO Y SEGUIMIENTO DE LOS CASOS DIAGNOSTICADOS DE MALARIA CON PLASMODIUM VIVAX	Alta	CASO TRATADO	Acumulado Anual	PROG.	1.00	0.00	1.00	1.00	0.00	1.00	4.00	0	0	0.00	0.00	0.00	0.00	0.00	0.00	0.00
				EJEC.	0.00	0.00	0.00	0.00	0.00	0.00	0.00			0.00	0.00	0.00	0.00	0.00	0.00	0.00
AOI0149001744 - DETECCION Y DIAGNOSTICO DE CASO PROBABLE DE DENGUE	Muy Alta	PERSONA DIAGNOSTICADA	Acumulado Anual	PROG.	61.00	66.00	61.00	61.00	61.00	61.00	371.00	22	11	1,494.91	1,494.91	1,494.91	1,494.91	1,494.91	1,494.91	8,969.46
				EJEC.	46.00	0.00	31.00	4.00	0.00	0.00	81.00			2559.75	2817.80	2817.80	2817.80	2817.80	2817.80	16,648.75
AOI0149001746 - ATENCION CASOS DE DENGUE SIN SIGNOS DE ALARMA	Alta	PERSONA ATENDIDA	Acumulado Anual	PROG.	52.00	54.00	54.00	52.00	52.00	52.00	316.00	4	2	0.00	0.00	200.00	0.00	0.00	0.00	200.00
				EJEC.	12.00	0.00	1.00	0.00	0.00	0.00	13.00			0.00	0.00	0.00	0.00	0.00	0.00	0.00
AOI0149001749 - DETECCION Y DIAGNOSTICO DE CASOS DE BARTONELOSIS	Muy Alta	PERSONA DIAGNOSTICADA	Acumulado Anual	PROG.	20.00	20.00	20.00	20.00	20.00	20.00	120.00	100	50	0.00	0.00	0.00	0.00	0.00	0.00	0.00
				EJEC.	0.00	4.00	31.00	30.00	23.00	32.00	120.00			0.00	0.00	0.00	0.00	0.00	0.00	0.00
AOI0149001752 - PERSONA PROTEGIDA CON VACUNA ANTIAMARILICA	Alta	PERSONA PROTEGIDA	Acumulado Anual	PROG.	93.00	100.00	93.00	93.00	93.00	93.00	565.00	1	0	0.00	0.00	0.00	0.00	0.00	0.00	0.00
				EJEC.	0.00	2.00	0.00	0.00	0.00	2.00	4.00			0.00	0.00	0.00	0.00	0.00	0.00	0.00
AOI0149001754 - LOCALIZACION Y DIAGNOSTICO DE CASOS DE LEISHMANIOSIS CUTANEA Y MUCOCUTANEA	Muy Alta	PERSONA DIAGNOSTICADA	Acumulado Anual	PROG.	10.00	9.00	10.00	9.00	10.00	10.00	58.00	12	6	0.00	0.00	0.00	0.00	0.00	0.00	0.00
				EJEC.	2.00	1.00	0.00	0.00	3.00	1.00	7.00			0.00	0.00	0.00	0.00	0.00	0.00	0.00
AOI0149001755 - TRATAMIENTO DE CASOS DE LEISHMANIOSIS CUTANEA Y MUCOCUTANEA CON DROGAS DE 1RA LINEA	Alta	CASO TRATADO	Acumulado Anual	PROG.	0.00	1.00	0.00	1.00	0.00	1.00	3.00	167	63	0.00	0.00	0.00	0.00	0.00	0.00	0.00
				EJEC.	2.00	0.00	0.00	0.00	3.00	0.00	5.00			0.00	0.00	0.00	0.00	0.00	0.00	0.00
AOI0149001756 - LOCALIZACION Y DIAGNOSTICO DE CASOS PROBABLES DE CHAGAS EN MENORES DE 15 AÑOS	Muy Alta	PERSONA DIAGNOSTICADA	Acumulado Anual	PROG.	0.00	1.00	1.00	1.00	1.00	1.00	5.00	0	0	0.00	0.00	0.00	0.00	0.00	0.00	0.00
				EJEC.	0.00	0.00	0.00	0.00	0.00	0.00	0.00			0.00	0.00	0.00	0.00	0.00	0.00	0.00
AOI0149001758 - LOCALIZACIÓN Y DIAGNÓSTICO DE CASOS PROBABLES DE CHIKUNGUNYA	Muy Alta	PERSONA DIAGNOSTICADA	Acumulado Anual	PROG.	1.00	2.00	2.00	2.00	2.00	2.00	11.00	0	0	0.00	0.00	0.00	0.00	0.00	0.00	0.00
				EJEC.	0.00	0.00	0.00	0.00	0.00	0.00	0.00			0.00	0.00	0.00	0.00	0.00	0.00	0.00
AOI0149001761 - DETECCIÓN Y DIAGNÓSTICO DE CASOS DE	Alta	PERSONA DIAGNOSTICADA	Acumulado Anual	PROG.	1.00	0.00	0.00	0.00	0.00	0.00	1.00	0	0	0.00	200.00	0.00	0.00	0.00	0.00	200.00
				EJEC.	0.00	0.00	0.00	0.00	0.00	0.00	0.00			0.00	0.00	0.00	440.00	0.00	0.00	440.00
AOI0149001764 - TRATAMIENTO DE PERSONAS CON DIAGNOSTICO DE ACCIDENTE POR ARACNIDICS	Muy Alta	PERSONA TRATADA	Acumulado Anual	PROG.	1.00	0.00	1.00	0.00	0.00	0.00	2.00	150	43	0.00	100.00	0.00	0.00	0.00	0.00	100.00
				EJEC.	1.00	1.00	1.00	0.00	0.00	0.00	3.00			0.00	0.00	0.00	0.00	0.00	0.00	0.00
AOI0149001767 - TRATAMIENTO DE PERSONAS CON SOSPECHA DE LEPTOSPIROSIS	Muy Alta	PERSONA TRATADA	Acumulado Anual	PROG.	0.00	0.00	1.00	0.00	1.00	0.00	2.00	100	33	0.00	50.00	0.00	0.00	0.00	0.00	50.00
				EJEC.	0.00	0.00	1.00	0.00	1.00	0.00	2.00			0.00	0.00	0.00	0.00	0.00	0.00	0.00
AOI0149001769 - TAMIZAJE EN AREAS DE RIESGO DE FASCIOLOSIS	Alta	PERSONA DIAGNOSTICADA	Acumulado Anual	PROG.	0.00	0.00	2.00	1.00	0.00	2.00	5.00	100	33	0.00	50.00	0.00	0.00	0.00	0.00	50.00
				EJEC.	0.00	0.00	2.00	0.00	1.00	2.00	5.00			0.00	0.00	0.00	0.00	0.00	0.00	0.00
AOI0149001772 - TAMIZAJE DE PERSONAS CON SOSPECHA DE TENIASIS EN ZONAS DE RIESGO DE TENIASIS/ CISTICERCOSIS	Alta	PERSONA DIAGNOSTICADA	Acumulado Anual	PROG.	0.00	0.00	2.00	1.00	0.00	2.00	5.00	100	50	0.00	0.00	0.00	0.00	0.00	0.00	0.00
				EJEC.	0.00	0.00	2.00	0.00	1.00	2.00	5.00			0.00	0.00	0.00	0.00	0.00	0.00	0.00
AOI0149001773 - TAMIZAJE DE POBLACION EN AREAS DE	Alta	PERSONA	Acumulado Anual		1.00	0.00	2.00	1.00	0.00	0.00	4.00	100	34	0.00	0.00	0.00	0.00	0.00	0.00	0.00

V°B°
RONNY R. SALCEDO CALLE
Planificación
DIRECCIÓN DE LA RED DE SALUD SAN FRANCISCO - AYACUCHO

RIESGO DE EQUINOCOCOSIS

		DIAGNOSTICADA		PROG. / EJEC.																			
				EJEC.	1.00	0.00	2.00	0.00	0.00	1.00	4.00			0.00	0.00	0.00	0.00	0.00	0.00	0.00
AOI0014900011 - LOCALIZACION Y DIAGNOSTICO DE CASOS DE MALARIA	Muy Alta	PERSONA DIAGNOSTICADA	Acumulado Anual	PROG.	41.00	41.00	40.00	40.00	40.00	40.00	242.00	33	16	24,416.25	23,889.25	23,648.65	23,616.25	23,616.25	23,616.25	142,802.90
				EJEC.	0.00	18.00	27.00	0.00	15.00	19.00	79.00			23299.61	21826.67	21650.92	21888.36	20089.37	19969.24	128,715.17
AOI0014900028 - LOCALIZACION Y DIAGNOSTICO DE CASOS DE MALARIA	Muy Alta	PERSONA DIAGNOSTICADA	Acumulado Anual	PROG.	146.00	157.00	146.00	146.00	146.00	146.00	887.00	31	15	10,357.17	10,430.17	10,357.17	10,357.17	10,357.17	10,357.17	62,216.02
				EJEC.	6.00	108.00	45.00	72.00	0.00	41.00	272.00			5571.47	5665.01	5665.01	5726.70	5233.16	5726.70	33,588.05
AOI0014900035 - VIVIENDAS EN AREAS DE TRANSMISION DE MALARIA CON VIGILANCIA ENTOMOLOGICA	Alta	VIVIENDAS	Acumulado Anual	PROG.	0.00	1.00	0.00	1.00	0.00	1.00	3.00	133	67	4,402.39	7,146.39	68,592.71	4,002.39	4,002.39	4,002.39	92,148.66
				EJEC.	0.00	0.00	0.00	0.00	4.00	0.00	4.00			2817.80	2817.80	2817.80	2817.80	2817.80	2817.80	16,906.80
AOI0014900042 - LOCALIZACION Y DIAGNOSTICO DE CASOS DE MALARIA	Muy Alta	PERSONA DIAGNOSTICADA	Acumulado Anual	PROG.	115.00	115.00	115.00	115.00	115.00	115.00	690.00	10	5	10,683.66	9,956.66	9,883.66	9,883.66	9,883.66	9,883.66	60,174.96
				EJEC.	28.00	23.00	6.00	0.00	11.00	4.00	72.00			6064.99	5664.99	5603.30	5664.99	5664.99	5664.99	34,328.25
AOI0014900050 - VIVIENDAS DE AREAS DE RIESGO DE TRANSMISION DE MALARIA IMPLEMENTADAS CON MEDIDAS DE PROTECCION PERSONAL Y FAMILIAR	Alta	VIVIENDAS	Acumulado Anual	PROG.	1.00	2.00	1.00	2.00	1.00	2.00	9.00	0	0	4,061.65	6,661.65	3,661.65	72,340.85	3,661.65	3,661.65	94,049.10
				EJEC.	0.00	0.00	0.00	0.00	0.00	0.00	0.00			0.00	3730.33	3730.33	3753.11	3730.33	3730.33	18,674.43
AOI0014900051 - LOCALIZACION Y DIAGNOSTICO DE CASOS DE MALARIA	Muy Alta	PERSONA DIAGNOSTICADA	Acumulado Anual	PROG.	156.00	160.00	160.00	156.00	156.00	156.00	944.00	69	35	6,163.39	5,836.39	59,888.83	5,763.39	5,763.39	5,763.39	89,178.78
				EJEC.	106.00	109.00	121.00	168.00	70.00	78.00	652.00			6126.70	5665.01	5665.01	5665.01	5726.70	5726.70	34,575.13
AOI0014900057 - LOCALIZACION Y DIAGNOSTICO DE CASOS DE MALARIA	Muy Alta	PERSONA DIAGNOSTICADA	Acumulado Anual	PROG.	184.00	194.00	184.00	184.00	184.00	184.00	1,114.00	107	54	11,119.48	10,532.48	10,319.48	10,319.48	10,319.48	10,319.48	62,929.88
				EJEC.	178.00	328.00	247.00	0.00	171.00	266.00	1,190.00			6003.32	5603.32	5603.32	5665.01	5603.32	5603.32	34,681.61
AOI0014900064 - VIVIENDAS EN AREAS DE TRANSMISION DE MALARIA CON VIGILANCIA ENTOMOLOGICA	Alta	VIVIENDAS	Acumulado Anual	PROG.	0.00	1.00	0.00	1.00	0.00	1.00	3.00	0	0	9,468.25	12,612.25	9,468.25	9,468.25	9,468.25	9,468.25	59,953.50
				EJEC.	0.00	0.00	0.00	0.00	0.00	0.00	0.00			0.00	0.00	0.00	0.00	0.00	0.00	0.00
AOI0014900071 - VIVIENDAS EN AREAS DE TRANSMISION DE MALARIA CON VIGILANCIA ENTOMOLOGICA	Alta	VIVIENDAS	Acumulado Anual	PROG.	0.00	1.00	0.00	1.00	0.00	1.00	3.00	0	0	6,250.75	8,987.75	48,262.75	5,850.75	7,850.75	5,850.75	83,053.50
				EJEC.	0.00	0.00	0.00	0.00	0.00	0.00	0.00			3924.00	3924.00	3924.00	3924.00	3924.00	3924.00	23,544.00
AOI0014900072 - LOCALIZACION Y DIAGNOSTICO DE CASOS DE MALARIA	Muy Alta	PERSONA DIAGNOSTICADA	Acumulado Anual	PROG.	45.00	50.00	45.00	45.00	45.00	45.00	275.00	13	7	10,478.90	9,778.90	9,678.90	9,678.90	9,678.90	9,678.90	58,973.40
				EJEC.	0.00	15.00	13.00	0.00	7.00	2.00	37.00			14669.14	13752.26	12075.79	13393.82	13483.10	13604.53	80,978.64
AOI0014900614 - FAMILIAS QUE RECIBEN SESIONES DEMOSTRATIVAS PARA LA PREVENCION Y CONTROL DE ENFERMEDADES METAXENICAS Y ZOONOSIS	Muy Alta	FAMILIA	Acumulado Anual	PROG.	14.00	14.00	14.00	14.00	14.00	14.00	84.00	129	64	0.00	200.00	0.00	0.00	0.00	0.00	200.00
				EJEC.	25.00	23.00	25.00	17.00	18.00	0.00	108.00			0.00	0.00	0.00	70.00	0.00	0.00	70.00
AOI0014900619 - COMUNIDADES PRIORIZADAS EN EL DISTRITO QUE ESTÁN IMPLEMENTANDO LA VIGILANCIA COMUNITARIA ASOCIADA A ENFERMEDADES METAXÉNICAS Y ZOONOTICAS	Alta	COMUNIDAD	Acumulado Anual	PROG.	0.00	1.00	0.00	1.00	0.00	1.00	3.00	33	20	0.00	11.00	0.00	0.00	0.00	0.00	11.00
				EJEC.	0.00	0.00	0.00	0.00	1.00	0.00	1.00			0.00	0.00	0.00	0.00	0.00	0.00	0.00
AOI0014900620 - POBLACION INFORMADA SOBRE PREVENCION Y CONTROL DE LAS ENFERMEDADES METAXENICAS Y ZOONOTICAS POR MEDIOS ALTERNATIVOS	Alta	PERSONA INFORMADA	Acumulado Anual	PROG.	277.00	276.00	277.00	576.00	277.00	276.00	1,959.00	160	80	0.00	273.00	0.00	0.00	0.00	0.00	273.00
				EJEC.	2100.00	0.00	500.00	280.00	250.00	0.00	3,130.00			0.00	0.00	0.00	0.00	0.00	0.00	0.00
AOI0014900621 - CANES VACUNADOS CONTRA LA RABIA	Muy Alta	ANIMAL VACUNADO	Acumulado Anual	PROG.	0.00	0.00	0.00	0.00	0.00	0.00	0.00	S.P.	0	0.00	1,300.00	0.00	0.00	0.00	0.00	1,300.00
				EJEC.	0.00	0.00	0.00	0.00	0.00	0.00	0.00			0.00	0.00	0.00	451.89	0.00	0.00	451.89
AOI0014900622 - LOCALIZACION Y DIAGNOSTICO DE CASOS DE MALARIA	Muy Alta	PERSONA DIAGNOSTICADA	Acumulado Anual	PROG.	31.00	40.00	31.00	31.00	31.00	31.00	195.00	1	0	0.00	73.00	0.00	0.00	0.00	0.00	73.00
				EJEC.	0.00	0.00	0.00	0.00	1.00	0.00	1.00			0.00	0.00	0.00	0.00	0.00	0.00	0.00
AOI0014900623 - PERSONA EXPUESTA A RABIA RECIBE [illegible] INTEGRAL	Muy Alta	PERSONA TRATADA	Acumulado Anual	PROG.	8.00	0.00	2.00	1.00	2.00	1.00	14.00	100	61	0.00	234.00	0.00	0.00	0.00	0.00	234.00
				EJEC.	8.00	0.00	2.00	1.00	2.00	1.00	14.00			0.00	0.00	0.00	0.00	0.00	0.00	0.00
AOI0014901302 - FAMILIAS QUE RECIBEN SESIONES EDUCATIVAS PARA LA PREVENCION Y CONTROL DE ENFERMEDADES ZOONOTICAS.	Alta	FAMILIA	Acumulado Anual	PROG.	20.00	20.00	20.00	22.00	24.00	24.00	130.00	42	22	0.00	200.00	0.00	0.00	0.00	0.00	200.00
				EJEC.	15.00	18.00	22.00	0.00	0.00	0.00	55.00			0.00	0.00	0.00	0.00	0.00	0.00	0.00
AOI0014901303 - MUNICIPIOS QUE IMPLEMENTAN ACCIONES PARA MEJORAR O MITIGAR LAS CONDICIONES QUE GENERAN RIESGO PARA ENFERMAR DE ENFERMEDADES METAXÉNICAS Y ZOONOTICAS	Alta	MUNICIPIO	Acumulado Anual	PROG.	0.00	0.00	0.00	0.00	0.00	0.00	0.00	S.P.	0	0.00	5.00	0.00	0.00	0.00	0.00	5.00
				EJEC.	0.00	0.00	0.00	0.00	0.00	0.00	0.00			0.00	0.00	0.00	0.00	0.00	0.00	0.00
AOI0014901304 - VIVIENDAS EN AREAS DE TRANSMISION DE MALARIA CON VIGILANCIA ENTOMOLOGICA	Alta	VIVIENDAS	Acumulado Anual	PROG.	1.00	2.00	2.00	2.00	2.00	2.00	11.00	0	0	0.00	100.00	0.00	0.00	0.00	0.00	100.00
				EJEC.	0.00	0.00	0.00	0.00	0.00	0.00	0.00			1325.58	3117.80	3117.60	0.00	0.00	0.00	7,561.18
AOI0014901305 - VIVIENDAS DE AREAS DE ALTO Y MUY ALTO	Muy Alta	VIVIENDAS	Acumulado Anual		10.00	20.00	15.00	20.00	16.00	20.00	101.00	0	0	0.00	100.00	0.00	0.00	0.00	0.00	100.00

DIRECTOR DE LA RED DE SALUD SANTA ANA - UNIDAD EJECUTORA
V°B°
RONNY BRAYAN SALCEDO CALLE
Planificación

RIESGO DE TRANSMISION DE MALARIA PROTEGIDAS CON PLAGUICIDAS				PROG.																				
				EJEC.	0.00	0.00	0.00	0.00	0.00	0.00	0.00				0.00	0.00	0.00	0.00	0.00	0.00			
A0I0014900130 6 - VIVIENDAS EN AREAS DE RIESGO PARA DENGUE CON VIGILANCIA ENTOMOLOGICA CON OVITRAMPAS Y LARVITRAMPAS	Alta	VIVIENDAS	Acumulado Anual	PROG.	1.00	1.00	4.00	1.00	4.00	1.00	12.00				0.00	100.00	0.00	0.00	0.00	0.00	100.00		
				EJEC.	0.00	0.00	0.00	0.00	0.00	0.00	0.00	0	0		0.00	0.00	0.00	0.00	0.00	0.00	0.00		
A0I0014900130 7 - VIVIENDAS UBICADAS EN ESCENARIO II Y III DE TRANSMISION DE DENGUE PROTEGIDAS CON TRATAMIENTO FOCAL Y CONTROL FISICO	Muy Alta	VIVIENDAS	Acumulado Anual	PROG.	600.00	0.00	600.00	0.00	600.00	0.00	1,800.00				0.00	500.00	0.00	0.00	0.00	0.00	500.00		
				EJEC.	949.00	174.00	801.00	282.00	0.00	0.00	2,206.00	123	61		0.00	0.00	0.00	248.20	0.00	790.00	1,038.20		
A0I0014900130 8 - VIVIENDAS UBICADAS EN ESCENARIO II Y III DE TRANSMISION DE DENGUE PROTEGIDAS CON NEBULIZACION ESPACIAL	Alta	VIVIENDAS	Acumulado Anual	PROG.	116.00	116.00	118.00	116.00	116.00	118.00	700.00				0.00	500.00	0.00	0.00	0.00	0.00	500.00		
				EJEC.	0.00	0.00	0.00	0.00	0.00	0.00	0.00	0	0		0.00	0.00	863.50	0.00	0.00	0.00	863.50		
A0I0014900130 9 - VIVIENDAS EN AREAS DE TRANSMISION DE BARTONELOSIS Y/O LEISHMANIOSIS CON VIGILANCIA ENTOMOLOGICA	Alta	VIVIENDAS	Acumulado Anual	PROG.	4.00	4.00	4.00	4.00	4.00	4.00	24.00				0.00	200.00	0.00	0.00	0.00	0.00	200.00		
				EJEC.	0.00	0.00	0.00	0.00	0.00	0.00	0.00	0	0		0.00	0.00	0.00	21.90	0.00	0.00	21.90		
A0I0014900131 0 - VIVIENDAS EN AREAS DE TRANSMISION DE BARTONELOSIS Y/O LEISHMANIOSIS PROTEGIDAS CON TRATAMIENTO RESIDUAL	Muy Alta	VIVIENDAS	Acumulado Anual	PROG.	40.00	41.00	41.00	41.00	42.00	41.00	246.00				0.00	244.00	0.00	0.00	0.00	0.00	244.00		
				EJEC.	0.00	0.00	0.00	0.00	0.00	0.00	0.00	0	0		0.00	0.00	0.00	0.00	0.00	0.00	0.00		
A0I0014900131 2 - VIVIENDAS EN AREAS DE TRANSMISION DE DENGUE CON VIGILANCIA ENTOMOLOGICA DOMICILIARIA EN ESCENARIO I	Alta	VIVIENDAS	Acumulado Anual	PROG.	0.00	150.00	0.00	150.00	0.00	150.00	450.00				0.00	100.00	0.00	0.00	0.00	0.00	100.00		
				EJEC.	0.00	49.00	150.00	0.00	158.00	0.00	357.00	79	40		0.00	0.00	0.00	0.00	0.00	0.00	0.00		
A0I0014900131 3 - VIVIENDAS EN AREAS DE TRANSMISION DE DENGUE CON VIGILANCIA ENTOMOLOGICA DOMICILIARIA EN ESCENARIOS II Y III	Alta	VIVIENDAS	Acumulado Anual	PROG.	0.00	500.00	0.00	500.00	0.00	500.00	1,500.00				0.00	100.00	0.00	0.00	0.00	0.00	100.00		
				EJEC.	61.00	95.00	117.00	217.00	285.00	616.00	1,321.00	88	44		0.00	0.00	0.00	377.00	0.00	0.00	377.00		
A0I0014900131 4 - TRATAMIENTO Y SEGUIMIENTO DE LOS CASOS DIAGNOSTICADOS DE MALARIA CON PLASMODIUM VIVAX	Alta	CASO TRATADO	Acumulado Anual	PROG.	5.00	8.00	8.00	5.00	5.00	5.00	36.00				0.00	20.00	0.00	0.00	0.00	0.00	20.00		
				EJEC.	0.00	2.00	0.00	0.00	0.00	1.00	3.00	8	4		0.00	0.00	0.00	0.00	0.00	0.00	0.00		
A0I0014900131 5 - DETECCION Y DIAGNOSTICO DE CASO PROBABLE DE DENGUE	Muy Alta	PERSONA DIAGNOSTICADA	Acumulado Anual	PROG.	100.00	100.00	100.00	90.00	90.00	70.00	550.00				0.00	20.00	0.00	0.00	0.00	0.00	20.00		
				EJEC.	34.00	0.00	10.00	15.00	11.00	11.00	81.00	15	7		0.00	0.00	0.00	0.00	0.00	0.00	0.00		
A0I0014900131 6 - ATENCION CASOS DE DENGUE SIN SIGNOS DE ALARMA	Alta	PERSONA ATENDIDA	Acumulado Anual	PROG.	100.00	150.00	150.00	100.00	50.00	22.00	572.00				0.00	20.00	0.00	0.00	0.00	0.00	20.00		
				EJEC.	34.00	1.00	1.00	0.00	0.00	0.00	36.00	6	4		0.00	0.00	0.00	0.00	0.00	0.00	0.00		
A0I0014900131 7 - DETECCION Y DIAGNOSTICO DE CASOS DE BARTONELOSIS	Muy Alta	PERSONA DIAGNOSTICADA	Acumulado Anual	PROG.	100.00	100.00	100.00	100.00	100.00	100.00	600.00				0.00	30.00	0.00	0.00	0.00	0.00	30.00		
				EJEC.	0.00	9.00	326.00	164.00	71.00	76.00	646.00	108	54		0.00	0.00	0.00	0.00	0.00	0.00	0.00		
A0I0014900131 8 - PERSONA PROTEGIDA CON VACUNA ANTIAMARILICA	Alta	PERSONA PROTEGIDA	Acumulado Anual	PROG.	150.00	150.00	150.00	150.00	113.00	113.00	826.00				0.00	10.00	0.00	0.00	0.00	0.00	10.00		
				EJEC.	3.00	1.00	7.00	11.00	0.00	1.00	23.00	3	1		0.00	0.00	0.00	0.00	0.00	0.00	0.00		
A0I0014900131 9 - DIAGNOSTICO Y TRATAMIENTO DE LOS CASOS DE FIEBRE AMARILLA	Muy Alta	PERSONA DIAGNOSTICADA	Acumulado Anual	PROG.	1.00	0.00	0.00	0.00	0.00	0.00	1.00				0.00	30.00	0.00	0.00	0.00	0.00	30.00		
				EJEC.	0.00	0.00	0.00	0.00	0.00	0.00	0.00	0	0		0.00	0.00	0.00	0.00	0.00	0.00	0.00		
A0I0014900132 0 - LOCALIZACIÓN Y DIAGNOSTICO DE CASOS PROBABLES DE CHIKUNGUNYA	Muy Alta	PERSONA DIAGNOSTICADA	Acumulado Anual	PROG.	1.00	3.00	4.00	3.00	2.00	2.00	15.00				0.00	20.00	0.00	0.00	0.00	0.00	20.00		
				EJEC.	0.00	0.00	0.00	0.00	0.00	0.00	0.00	0	0		0.00	0.00	0.00	0.00	0.00	0.00	0.00		
A0I0014900132 1 - TRATAMIENTO DE CASOS DE LEISHMANIOSIS CUTANEO Y MUCOCUTANEA CON DROGAS DE PRIMERA LINEA	Alta	CASO TRATADO	Acumulado Anual	PROG.	1.00	2.00	2.00	2.00	2.00	2.00	11.00				0.00	10.00	0.00	0.00	0.00	0.00	10.00		
				EJEC.	0.00	0.00	0.00	0.00	0.00	0.00	0.00	0	0		0.00	0.00	0.00	0.00	0.00	0.00	0.00		
A0I0014900132 2 - LOCALIZACION Y DIAGNOSTICO DE CASOS DE MALARIA EN MENORES DE 15 AÑOS	Muy Alta	PERSONA DIAGNOSTICADA	Acumulado Anual	PROG.	1.00	1.00	1.00	1.00	1.00	0.00	5.00				0.00	10.00	0.00	0.00	0.00	0.00	10.00		
				EJEC.	0.00	0.00	0.00	0.00	0.00	0.00	0.00	0	0		0.00	0.00	0.00	0.00	0.00	0.00	0.00		
A0I0014900132 3 - VIGILANCIA EN SEROLOGICA EN CESTARTES DE AREA ENDEMICA DE CHAGAS	Muy Alta	PERSONA DIAGNOSTICADA	Acumulado Anual	PROG.	6.00	6.00	10.00	10.00	8.00	6.00	46.00				0.00	10.00	0.00	0.00	0.00	0.00	10.00		
				EJEC.	0.00	0.00	0.00	0.00	0.00	0.00	0.00	0	0		0.00	0.00	0.00	0.00	0.00	0.00	0.00		
A0I0014900132 4 - ATENCIÓN Y TRATAMIENTO DE CASOS DE CHIKUNGUNYA	Alta	CASO TRATADO	Acumulado Anual	PROG.	0.00	1.00	0.00	0.00	0.00	0.00	1.00				0.00	10.00	0.00	0.00	0.00	0.00	10.00		
				EJEC.	0.00	0.00	0.00	0.00	0.00	0.00	0.00	0	0		0.00	0.00	0.00	0.00	0.00	0.00	0.00		
A0I0014900132 5 - DETECCIÓN Y DIAGNOSTICO DE CASOS DE FABIA	Alta	PERSONA DIAGNOSTICADA	Acumulado Anual	PROG.	0.00	0.00	0.00	0.00	0.00	1.00	1.00				0.00	310.00	0.00	0.00	0.00	0.00	310.00		
				EJEC.	0.00	0.00	0.00	0.00	0.00	0.00	0.00	0	0		0.00	0.00	0.00	456.00	0.00	0.00	456.00		
A0I0014900132 6 - TRATAMIENTO DE PERSONAS CON	Muy Alta	PERSONA TRATADA	Acumulado Anual		2.00	1.00	1.00	2.00	1.00	0.00	7.00	71	29	0.00	20.00	0.00	0.00	0.00	0.00	20.00			

UNIDAD EJECUTORA DE LA RED DE SALUD - AYACUCHO
V°B°
RONNY FRANCISCO SALCEDO CALLE
Planificación

DIAGNOSTICO DE ACCIDENTE POR ARACNIDOS				PROG.																					
				EJEC.	0.00	1.00	1.00	2.00	1.00	0.00	5.00													
AOI0014900132 7 - TRATAMIENTO DE PERSONAS CON DIAGNOSTICO DE ACCIDENTE POR OFIDISMO	Muy Alta	PERSONA TRATADA	Acumulado Anual	PROG.	0.00	0.00	1.00	0.00	2.00	1.00	4.00			0.00	0.00	0.00	0.00	0.00	0.00	0.00					
				EJEC.	0.00	0.00	1.00	0.00	2.00	1.00	4.00	100	57	0.00	30.00	0.00	0.00	0.00	0.00	30.00					
AOI0014900132 8 - DIAGNOSTICO DE PERSONAS CON SOSPECHA DE BRUCELA	Alta	PERSONA DIAGNOSTICADA	Acumulado Anual	PROG.	0.00	0.00	0.00	1.00	0.00	0.00	1.00			0.00	0.00	0.00	0.00	0.00	0.00	0.00					
				EJEC.	0.00	0.00	0.00	1.00	0.00	0.00	1.00	100	100	0.00	20.00	0.00	0.00	0.00	0.00	20.00					
AOI0014900132 9 - TRATAMIENTO DE PERSONAS CON SOSPECHA DE LEPTOSPIROSIS	Muy Alta	PERSONA TRATADA	Acumulado Anual	PROG.	2.00	0.00	2.00	0.00	6.00	0.00	10.00			0.00	0.00	0.00	0.00	0.00	0.00	0.00					
				EJEC.	2.00	0.00	2.00	0.00	6.00	0.00	10.00	100	45	0.00	20.00	0.00	0.00	0.00	0.00	20.00					
AOI0014900133 0 - TAMIZAJE EN AREAS DE RIESGO DE FASCIOLOSIS	Alta	PERSONA DIAGNOSTICADA	Acumulado Anual	PROG.	0.00	0.00	0.00	9.00	2.00	0.00	11.00			0.00	0.00	0.00	0.00	0.00	0.00	0.00					
				EJEC.	0.00	0.00	0.00	9.00	2.00	0.00	11.00	100	100	0.00	50.00	0.00	0.00	0.00	0.00	50.00					
AOI0014900133 1 - TAMIZAJE DE PERSONAS CON SOSPECHA DE TENIASIS EN ZONAS DE RIESGO DE TENIASIS/ CISTICERCOSIS	Alta	PERSONA DIAGNOSTICADA	Acumulado Anual	PROG.	0.00	0.00	0.00	9.00	2.00	0.00	11.00			0.00	0.00	0.00	0.00	0.00	0.00	0.00					
				EJEC.	0.00	0.00	0.00	9.00	2.00	0.00	11.00	100	100	0.00	20.00	0.00	0.00	0.00	0.00	20.00					
AOI0014900133 2 - TAMIZAJE DE POBLACION EN AREAS DE RIESGO DE EQUINOCOCOSIS	Alta	PERSONA DIAGNOSTICADA	Acumulado Anual	PROG.	0.00	0.00	0.00	9.00	2.00	0.00	11.00			0.00	0.00	0.00	0.00	0.00	0.00	0.00					
				EJEC.	0.00	0.00	0.00	9.00	2.00	0.00	11.00	100	100	0.00	30.00	0.00	0.00	0.00	0.00	30.00					
AOI0014900202 5 - MONITOREO DEL PROGRAMA DE METAXENICAS Y ZOONOSIS	Media	INFORME	Acumulado Anual	PROG.	0.00	2.00	0.00	0.00	0.00	3.00	5.00			0.00	0.00	0.00	0.00	0.00	0.00	0.00					
				EJEC.	0.00	2.00	0.00	0.00	0.00	3.00	5.00	100	71	6,410.75	102,550.75	6,410.75	6,410.75	6,410.75	6,410.75	134,604.50					
AOI0014900202 6 - EVALUACION PROGRAMA DE METAXENICAS Y ZOONOSIS	Media	INFORME	Acumulado Anual	PROG.	0.00	0.00	0.00	0.00	0.00	1.00	1.00			8945.17	8545.17	8545.17	8545.17	11020.53	13020.97	58,622.18					
				EJEC.	0.00	0.00	0.00	0.00	0.00	0.00	0.00	0	0	0.00	0.00	0.00	0.00	0.00	0.00	0.00					
AOI0014900202 7 - SUPERVISION PROGRAMA DE METAXENICAS Y ZOONOSIS	Media	INFORME	Acumulado Anual	PROG.	0.00	1.00	0.00	0.00	1.00	0.00	2.00			0.00	0.00	0.00	0.00	0.00	2410.60	2,410.60					
				EJEC.	0.00	1.00	0.00	0.00	0.00	1.00	2.00	100	50	0.00	0.00	0.00	0.00	0.00	0.00	0.00					
AOI0014900202 8 - IMPLEMENTACION DE DOCUMENTOS TECNICOS NORMATIVOS	Media	INFORME	Acumulado Anual	PROG.	0.00	1.00	0.00	0.00	0.00	0.00	1.00			0.00	0.00	0.00	0.00	1060.00	896.00	1,956.00					
				EJEC.	0.00	0.00	0.00	0.00	0.00	0.00	0.00	0	0	0.00	0.00	2,300.00	2,740.00	0.00	1,000.00	6,040.00					
AOI0014900015 3 - FAMILIAS QUE RECIBEN SESIONES DEMOSTRATIVAS PARA LA PREVENCION Y CONTROL DE ENFERMEDADES METAXENICAS Y ZOONOSIS	Muy Alta	FAMILIA	Acumulado Anual	PROG.	9.00	9.00	10.00	10.00	10.00	10.00	58.00			0.00	0.00	0.00	0.00	0.00	0.00	0.00					
				EJEC.	20.00	15.00	5.00	0.00	0.00	5.00	45.00	78	40	0.00	176.00	0.00	0.00	0.00	0.00	176.00					
AOI0014900015 4 - COMUNIDADES PRIORIZADAS EN EL DISTRITO QUE ESTÁN IMPLEMENTANDO LA VIGILANCIA COMUNITARIA ASOCIADA A ENFERMEDADES METAXÉNICAS Y ZOONOTICAS	Alta	COMUNIDAD	Acumulado Anual	PROG.	0.00	1.00	0.00	0.00	1.00	0.00	2.00			0.00	0.00	0.00	35.00	0.00	0.00	35.00					
				EJEC.	0.00	1.00	0.00	0.00	1.00	0.00	2.00	100	67	0.00	11.00	0.00	0.00	0.00	0.00	11.00					
AOI0014900015 5 - POBLACION INFORMADA SOBRE PREVENCION Y CONTROL DE LAS ENFERMEDADES METAXENICAS Y ZOONOTICAS POR MEDIOS ALTERNATIVOS	Alta	PERSONA INFORMADA	Acumulado Anual	PROG.	251.00	251.00	251.00	251.00	251.00	251.00	1,506.00			0.00	0.00	0.00	170.84	0.00	0.00	170.84					
				EJEC.	0.00	0.00	500.00	260.00	1000.00	0.00	1,760.00	117	58	0.00	273.00	0.00	0.00	0.00	0.00	273.00					
AOI0014900015 6 - CANES VACUNADOS CONTRA LA RABIA	Muy Alta	ANIMAL VACUNADO	Acumulado Anual	PROG.	0.00	0.00	0.00	0.00	0.00	0.00	0.00			0.00	0.00	0.00	2066.00	0.00	0.00	2,066.00					
				EJEC.	0.00	0.00	0.00	0.00	0.00	0.00	0.00	S.P.	0	0.00	1,300.00	0.00	0.00	0.00	0.00	1,300.00					
AOI0014900015 7 - PERSONA EXPUESTA A RABIA RECIBE ATENCION INTEGRAL	Muy Alta	PERSONA TRATADA	Acumulado Anual	PROG.	4.00	4.00	4.00	4.00	5.00	5.00	26.00			0.00	0.00	0.00	107.10	0.00	0.00	107.10					
				EJEC.	4.00	1.00	1.00	6.00	3.00	12.00	27.00	104	52	2,713.40	3,347.40	2,729.60	2,713.40	2,713.40	2,713.40	16,930.60					
AOI0014900209 4 - 4398301 - LOCALIZACION Y DIAGNOSTICO DE CASOS DE MALARIA	Muy Alta	PERSONA DIAGNOSTICADA	Acumulado Anual	PROG.	1.00	0.00	0.00	0.00	0.00	0.00	1.00			2559.75	2817.80	2817.80	3897.80	2817.80	1511.47	16,422.42					
				EJEC.	0.00	0.00	0.00	0.00	0.00	0.00	0.00	0	0	0.00	0.00	0.00	0.00	0.00	0.00	0.00					
AOI0014900209 5 - 4398301 - LOCALIZACION Y DIAGNOSTICO DE CASOS DE MALARIA	Muy Alta	PERSONA DIAGNOSTICADA	Acumulado Anual	PROG.	1.00	0.00	0.00	0.00	0.00	0.00	1.00			0.00	0.00	0.00	0.00	0.00	536.00	536.00					
				EJEC.	0.00	0.00	0.00	0.00	0.00	0.00	0.00	0	0	0.00	0.00	0.00	0.00	0.00	0.00	0.00					
AOI0014900209 6 - 4398301 - LOCALIZACION Y DIAGNOSTICO DE CASOS DE MALARIA	Muy Alta	PERSONA DIAGNOSTICADA	Acumulado Anual	PROG.	1.00	0.00	0.00	0.00	0.00	0.00	1.00			0.00	0.00	0.00	0.00	0.00	600.00	600.00					
				EJEC.	0.00	0.00	0.00	0.00	0.00	0.00	0.00	0	0	0.00	10.00	0.00	0.00	0.00	0.00	10.00					
AOI0014900209 7 - 4398301 - LOCALIZACION Y DIAGNOSTICO DE CASOS DE MALARIA	Muy Alta	PERSONA DIAGNOSTICADA	Acumulado Anual	PROG.	1.00	0.00	0.00	0.00	0.00	0.00	1.00			0.00	0.00	0.00	0.00	0.00	300.00	300.00					
				EJEC.	0.00	0.00	0.00	0.00	0.00	0.00	0.00	0	0	0.00	0.00	0.00	0.00	0.00	0.00	0.00					
AOI0014900209 8 - 4398301 - LOCALIZACION Y DIAGNOSTICO	Muy Alta	PERSONA	Acumulado Anual		1.00	0.00	0.00	0.00	0.00	0.00	1.00	0	0	0.00	0.00	0.00	0.00	0.00	0.00	0.00					

V°B°
RONNY R. SALCEDO CALLE
Planificación

DE CASOS DE MALARIA		DIAGNOSTICADA		PROG.																					
				EJEC.	0.00	0.00	0.00	0.00	0.00	0.00	0.00			0.00	0.00	0.00	0.00	0.00	0.00	0.00				
AOI0014900099 - 4398301 - LOCALIZACION Y DIAGNOSTICO DE CASOS DE MALARIA	Muy Alta	PERSONA DIAGNOSTICADA	Acumulado Anual	PROG.	1.00	0.00	0.00	0.00	0.00	0.00	1.00	0	0	0.00	0.00	0.00	0.00	0.00	0.00	0.00				
				EJEC.	0.00	0.00	0.00	0.00	0.00	0.00	0.00			0.00	0.00	0.00	0.00	0.00	0.00	0.00				
AOI0014900100 - 4398301 - LOCALIZACION Y DIAGNOSTICO DE CASOS DE MALARIA	Muy Alta	PERSONA DIAGNOSTICADA	Acumulado Anual	PROG.	1.00	0.00	0.00	0.00	0.00	0.00	1.00	0	0	0.00	0.00	0.00	0.00	0.00	0.00	0.00				
				EJEC.	0.00	0.00	0.00	0.00	0.00	0.00	0.00			0.00	0.00	0.00	0.00	0.00	0.00	0.00				
AOI0014900101 - 4398405 - TRATAMIENTO DE LAS COMPLICACIONES POR ACCIDENTES DE ARÁCNIDOS	Muy Alta	PERSONA TRATADA	Acumulado Anual	PROG.	2.00	1.00	0.00	2.00	2.00	0.00	7.00	100	78	0.00	0.00	0.00	0.00	0.00	0.00	0.00				
				EJEC.	2.00	1.00	0.00	2.00	2.00	0.00	7.00			0.00	0.00	0.00	0.00	0.00	0.00	0.00				
AOI0014900102 - 4398301 - LOCALIZACION Y DIAGNOSTICO DE CASOS DE MALARIA	Muy Alta	PERSONA DIAGNOSTICADA	Acumulado Anual	PROG.	41.00	41.00	41.00	41.00	41.00	41.00	246.00	42	21	0.00	0.00	0.00	0.00	0.00	0.00	0.00				
				EJEC.	14.00	18.00	27.00	10.00	15.00	19.00	103.00			0.00	0.00	0.00	0.00	0.00	480.00	480.00				
AOI0014900103 - 4398405 - TRATAMIENTO DE LAS COMPLICACIONES POR ACCIDENTES DE ARÁCNIDOS	Muy Alta	PERSONA TRATADA	Acumulado Anual	PROG.	0.00	1.00	2.00	0.00	0.00	0.00	3.00	100	43	0.00	0.00	0.00	0.00	0.00	0.00	0.00				
				EJEC.	0.00	1.00	2.00	0.00	0.00	0.00	3.00			0.00	0.00	0.00	0.00	0.00	0.00	0.00				
AOI0014900614 - 4394110 - VIVIENDAS EN AREAS DE TRANSMISION DE CHAGAS CON VIGILANCIA ENTOMOLOGICA	Muy Alta	VIVIENDAS	Acumulado Anual	PROG.	4.00	4.00	4.00	4.00	4.00	4.00	24.00	0	0	0.00	200.00	0.00	0.00	0.00	0.00	200.00				
				EJEC.	0.00	0.00	0.00	0.00	0.00	0.00	0.00			0.00	0.00	0.00	0.00	0.00	0.00	0.00				
AOI0014900616 - 4397705 - DOCENTES, DIRECTIVOS Y PADRES DE FAMILIA, CAPACITADOS Y COMPROMETIDOS A DESARROLLAR ACCIONES PARA LA PROMOCION DE PRACTICAS SALUDABLES PARA LA PREVENCION DE LAS ENFERMEDADES METAXENICAS Y ZOONOTICAS	Muy Alta	PERSONA CAPACITADA	Acumulado Anual	PROG.	0.00	4.00	4.00	4.00	4.00	4.00	20.00	0	0	0.00	0.00	0.00	0.00	0.00	0.00	0.00				
				EJEC.	0.00	0.00	0.00	0.00	0.00	0.00	0.00			0.00	0.00	0.00	0.00	0.00	0.00	0.00				
AOI0014900618 - 4397705 - DOCENTES, DIRECTIVOS Y PADRES DE FAMILIA, CAPACITADOS Y COMPROMETIDOS A DESARROLLAR ACCIONES PARA LA PROMOCION DE PRACTICAS SALUDABLES PARA LA PREVENCIÓN DE LAS ENFERMEDADES METAXENICAS Y ZOONOTICAS	Muy Alta	PERSONA CAPACITADA	Acumulado Anual	PROG.	0.00	4.00	4.00	4.00	4.00	4.00	20.00	0	0	0.00	0.00	0.00	0.00	0.00	0.00	0.00				
				EJEC.	0.00	0.00	0.00	0.00	0.00	0.00	0.00			0.00	0.00	0.00	0.00	0.00	0.00	0.00				
AOI0014900620 - 4397705 - DOCENTES, DIRECTIVOS Y PADRES DE FAMILIA, CAPACITADOS Y COMPROMETIDOS A DESARROLLAR ACCIONES PARA LA PROMOCION DE PRACTICAS SALUDABLES PARA LA PREVENCIÓN DE LAS ENFERMEDADES METAXENICAS Y ZOONOTICAS	Muy Alta	PERSONA CAPACITADA	Acumulado Anual	PROG.	0.00	7.00	7.00	7.00	7.00	9.00	37.00	0	0	0.00	0.00	0.00	0.00	0.00	0.00	0.00				
				EJEC.	0.00	0.00	0.00	0.00	0.00	0.00	0.00			0.00	0.00	0.00	0.00	0.00	0.00	0.00				
AOI0014900623 - 4397705 - DOCENTES, DIRECTIVOS Y PADRES DE FAMILIA, CAPACITADOS Y COMPROMETIDOS A DESARROLLAR ACCIONES PARA LA PROMOCION DE PRACTICAS SALUDABLES PARA LA PREVENCIÓN DE LAS ENFERMEDADES METAXENICAS Y ZOONOTICAS	Muy Alta	PERSONA CAPACITADA	Acumulado Anual	PROG.	0.00	0.00	3.00	3.00	3.00	3.00	12.00	0	0	0.00	10.00	0.00	0.00	0.00	0.00	10.00				
				EJEC.	0.00	0.00	0.00	0.00	0.00	0.00	0.00			0.00	0.00	0.00	0.00	0.00	0.00	0.00				
AOI0014900625 - 4397705 - DOCENTES, DIRECTIVOS Y PADRES DE FAMILIA, CAPACITADOS Y COMPROMETIDOS A DESARROLLAR ACCIONES PARA LA PROMOCIÓN DE PRACTICAS SALUDABLES PARA LA PREVENCIÓN DE LAS ENFERMEDADES METAXENICAS Y ZOONOTICAS	Muy Alta	PERSONA CAPACITADA	Acumulado Anual	PROG.	0.00	5.00	5.00	5.00	5.00	5.00	25.00	0	0	0.00	10.00	0.00	0.00	0.00	0.00	10.00				
				EJEC.	0.00	0.00	0.00	0.00	0.00	0.00	0.00			0.00	0.00	0.00	0.00	0.00	0.00	0.00				
AOI0014900628 - 4397705 - DOCENTES, DIRECTIVOS Y PADRES DE FAMILIA, CAPACITADOS Y COMPROMETIDOS A DESARROLLAR ACCIONES PARA LA PROMOCION DE PRACTICAS SALUDABLES PARA LA PREVENCIÓN DE LAS ENFERMEDADES METAXENICAS Y ZOONOTICAS	Muy Alta	PERSONA CAPACITADA	Acumulado Anual	PROG.	0.00	0.00	8.00	8.00	8.00	8.00	32.00	0	0	0.00	5.00	0.00	0.00	0.00	0.00	5.00				
				EJEC.	0.00	0.00	0.00	0.00	0.00	0.00	0.00			0.00	0.00	0.00	0.00	0.00	0.00	0.00				
AOI0014900629 - 4397705 - DOCENTES, DIRECTIVOS Y PADRES DE FAMILIA, CAPACITADOS Y COMPROMETIDOS A DESARROLLAR ACCIONES PARA LA PROMOCION DE PRACTICAS SALUDABLES PARA LA PREVENCION DE LAS ENFERMEDADES METAXENICAS Y ZOONOTICAS	Muy Alta	PERSONA CAPACITADA	Acumulado Anual	PROG.	0.00	5.00	5.00	5.00	5.00	5.00	25.00	0	0	0.00	0.00	0.00	0.00	0.00	0.00	0.00				
				EJEC.	0.00	0.00	0.00	0.00	0.00	0.00	0.00			0.00	0.00	0.00	0.00	0.00	0.00	0.00				
AOI0014900632 - 4397705 - DOCENTES, DIRECTIVOS Y PADRES DE FAMILIA, CAPACITADOS Y COMPROMETIDOS A DESARROLLAR ACCIONES PARA LA PROMOCION DE PRACTICAS SALUDABLES PARA LA PREVENCION DE LAS ENFERMEDADES METAXENICAS Y ZOONOTICAS	Muy Alta	PERSONA CAPACITADA	Acumulado Anual	PROG.	0.00	2.00	3.00	3.00	3.00	3.00	14.00	0	0	0.00	10.00	0.00	0.00	0.00	0.00	10.00				
				EJEC.	0.00	0.00	0.00	0.00	0.00	0.00	0.00			0.00	0.00	0.00	0.00	0.00	0.00	0.00				
AOI0014900653 - 4398401 - PERSONA EXPUESTA A RABIA RECIBE ATENCION INTEGRAL	Muy Alta	PERSONA TRATADA	Acumulado Anual	PROG.	2.00	2.00	2.00	3.00	3.00	3.00	15.00	100	48	0.00	0.00	500.00	0.00	0.00	0.00	500.00				
				EJEC.	0.00	0.00	4.00	7.00	2.00	2.00	15.00			0.00	0.00	0.00	0.00	0.00	0.00	0.00				
AOI0014900222 - FAMILIAS QUE RECIBEN SESIONES DEMOSTRATIVAS PARA LA PREVENCION Y CONTROL DE ENFERMEDADES METAXENICAS Y ZOONOSIS	Muy Alta	FAMILIA	Acumulado Anual	PROG.	42.00	42.00	42.00	42.00	42.00	42.00	252.00	57	29	0.00	176.00	0.00	0.00	0.00	0.00	176.00				
				EJEC.	25.00	45.00	35.00	7.00	10.00	22.00	144.00			0.00	0.00	0.00	0.00	0.00	0.00	0.00				
AOI0014900223 - COMUNIDADES PRIORIZADAS EN EL DISTRITO QUE ESTÁN IMPLEMENTANDO LA VIGILANCIA COMUNITARIA ASOCIADA A ENFERMEDADES METAXENICAS Y ZOONOTICAS	Alta	COMUNIDAD	Acumulado Anual	PROG.	1.00	2.00	1.00	2.00	1.00	2.00	9.00	67	35	0.00	11.00	0.00	0.00	0.00	0.00	11.00				
				EJEC.	0.00	0.00	4.00	0.00	2.00	0.00	6.00			0.00	0.00	0.00	290.00	0.00	0.00	290.00				
AOI0014900224 - POBLACION INFORMADA SOBRE PREVENCION Y CONTROL DE LAS ENFERMEDADES METAXENICAS Y ZOONOTICAS POR MEDIOS ALTERNATIVOS	Alta	PERSONA INFORMADA	Acumulado Anual	PROG.	713.00	713.00	713.00	713.00	713.00	713.00	4,278.00	97	49	0.00	273.00	0.00	0.00	0.00	0.00	273.00				
				EJEC.	0.00	750.00	1500.00	700.00	715.00	500.00	4,165.00			0.00	0.00	0.00	0.00	0.00	0.00	0.00				
AOI0014900225 - CANES VACUNADOS CONTRA LA RABIA	Muy Alta	ANIMAL VACUNADO	Acumulado Anual	PROG.	0.00	0.00	0.00	0.00	0.00	0.00	0.00	S.P.	0	0.00	1,300.00	0.00	0.00	0.00	0.00	1,300.00				

DE LA RED ... LIDAD ... RAYA
V°B°
RONNY R. ...
SALCEDO CALLE
Planificación
... - AYACUCHO -

				EJEC.	0.00	0.00	0.00	0.00	0.00	0.00	0.00			0.00	0.00	0.00	1355.67	0.00	0.00	1,355.67
AOI0149000299 - FAMILIAS QUE RECIBEN SESIONES DEMOSTRATIVAS PARA LA PREVENCION Y CONTROL DE ENFERMEDADES METAXENICAS Y ZOONOSIS	Muy Alta	FAMILIA	Acumulado Anual	PROG.	11.00	11.00	12.00	12.00	12.00	12.00	70.00	141	71	0.00	176.00	0.00	0.00	0.00	0.00	176.00
				EJEC.	20.00	25.00	32.00	0.00	12.00	10.00	99.00			0.00	0.00	0.00	105.00	0.00	0.00	105.00
AOI0149000302 - COMUNIDADES PRIORIZADAS EN EL DISTRITO QUE ESTÁN IMPLEMENTANDO LA VIGILANCIA COMUNITARIA ASOCIADA A ENFERMEDADES METAXÉNICAS Y ZOONOTICAS	Alta	COMUNIDAD	Acumulado Anual	PROG.	0.00	0.00	1.00	0.00	1.00	0.00	2.00	150	43	0.00	11.00	0.00	0.00	0.00	0.00	11.00
				EJEC.	0.00	2.00	0.00	0.00	1.00	0.00	3.00			0.00	0.00	0.00	0.00	0.00	0.00	0.00
AOI0149000303 - POBLACION INFORMADA SOBRE PREVENCION Y CONTROL DE LAS ENFERMEDADES METAXENICAS Y ZOONOTICAS POR MEDIOS ALTERNATIVOS	Alta	PERSONA INFORMADA	Acumulado Anual	PROG.	285.00	285.00	285.00	285.00	285.00	285.00	1,710.00	80	40	0.00	273.00	0.00	0.00	0.00	0.00	273.00
				EJEC.	0.00	0.00	500.00	586.00	285.00	0.00	1,371.00			0.00	0.00	0.00	0.00	0.00	0.00	0.00
AOI0149000305 - CANES VACUNADOS CONTRA LA RABIA	Muy Alta	ANIMAL VACUNADO	Acumulado Anual	PROG.	0.00	0.00	0.00	0.00	0.00	0.00	0.00	S.P.	0	0.00	1,300.00	0.00	0.00	0.00	0.00	1,300.00
				EJEC.	0.00	0.00	0.00	0.00	0.00	0.00	0.00			0.00	0.00	0.00	100.38	0.00	0.00	100.38
AOI0149000307 - LOCALIZACION Y DIAGNOSTICO DE CASOS DE MALARIA	Muy Alta	PERSONA DIAGNOSTICADA	Acumulado Anual	PROG.	33.00	33.00	30.00	30.00	30.00	30.00	186.00	81	41	0.00	0.00	0.00	0.00	0.00	0.00	0.00
				EJEC.	49.00	21.00	28.00	0.00	23.00	30.00	151.00			0.00	0.00	0.00	0.00	0.00	0.00	0.00
AOI0149000309 - PERSONA EXPUESTA A RABIA RECIBE ATENCION INTEGRAL	Muy Alta	PERSONA TRATADA	Acumulado Anual	PROG.	0.00	2.00	1.00	2.00	1.00	2.00	8.00	113	64	0.00	234.00	0.00	0.00	0.00	0.00	234.00
				EJEC.	2.00	0.00	1.00	0.00	2.00	4.00	9.00			0.00	0.00	0.00	380.00	0.00	0.00	380.00
AOI0149000834 - FAMILIAS QUE RECIBEN SESIONES EDUCATIVAS PARA LA PREVENCION Y CONTROL DE ENFERMEDADES ZOONOTICAS	Alta	FAMILIA	Acumulado Anual	PROG.	6.00	6.00	6.00	6.00	6.00	5.00	35.00	131	71	0.00	200.00	0.00	0.00	0.00	0.00	200.00
				EJEC.	6.00	21.00	19.00	0.00	0.00	0.00	46.00			0.00	0.00	0.00	1999.13	0.00	0.00	1,999.13
AOI0149000835 - MUNICIPIOS QUE IMPLEMENTAN ACCIONES PARA MEJORAR O MITIGAR LAS CONDICIONES QUE GENERAN RIESGO PARA ENFERMAR DE ENFERMEDADES METAXÉNICAS Y ZOONOTICAS	Alta	MUNICIPIO	Acumulado Anual	PROG.	0.00	0.00	0.00	100.00	0.00	0.00	100.00	100	100	0.00	10.00	0.00	0.00	0.00	0.00	10.00
				EJEC.	0.00	0.00	0.00	100.00	0.00	0.00	100.00			0.00	0.00	0.00	0.00	0.00	0.00	0.00
AOI0149000836 - VIVIENDAS DE AREAS DE ALTO Y MUY ALTO RIESGO DE TRANSMISION DE MALARIA PROTEGIDAS CON PLAGUICIDAS	Muy Alta	VIVIENDAS	Acumulado Anual	PROG.	5.00	8.00	10.00	8.00	8.00	8.00	47.00	0	0	0.00	0.00	0.00	0.00	0.00	0.00	0.00
				EJEC.	0.00	0.00	0.00	0.00	0.00	0.00	0.00			0.00	0.00	0.00	0.00	0.00	0.00	0.00
AOI0149000837 - VIVIENDAS EN AREAS DE RIESGO PARA DENGUE CON VIGILANCIA ENTOMOLOGICA CON OVITRAMPAS Y LARVITRAMPAS	Alta	VIVIENDAS	Acumulado Anual	PROG.	14.00	14.00	14.00	14.00	14.00	14.00	84.00	100	50	0.00	0.00	0.00	0.00	0.00	0.00	0.00
				EJEC.	14.00	14.00	14.00	14.00	14.00	14.00	84.00			0.00	0.00	70.00	0.00	3361.00	0.00	3,431.00
AOI0149000838 - VIVIENDAS UBICADAS EN ESCENARIO II Y III DE TRANSMISION DE DENGUE PROTEGIDAS CON TRATAMIENTO FOCAL Y CONTROL FISICO	Muy Alta	VIVIENDAS	Acumulado Anual	PROG.	2,300.00	0.00	2,354.00	0.00	2,354.00	0.00	7,008.00	94	78	0.00	0.00	0.00	0.00	0.00	0.00	0.00
				EJEC.	2746.00	142.00	3297.00	23.00	354.00	0.00	6,562.00			0.00	0.00	0.00	131.40	0.00	0.00	131.40
AOI0149000839 - VIVIENDAS UBICADAS EN ESCENARIO II Y III DE TRANSMISION DE DENGUE PROTEGIDAS CON NEBULIZACION ESPACIAL	Alta	VIVIENDAS	Acumulado Anual	PROG.	124.00	124.00	124.00	124.00	124.00	124.00	744.00	200	100	0.00	0.00	0.00	0.00	0.00	0.00	0.00
				EJEC.	0.00	0.00	0.00	0.00	1488.00	0.00	1,488.00			0.00	0.00	1078.00	0.00	0.00	4222.50	5,300.50
AOI0149000840 - VIVIENDAS EN AREAS DE TRANSMISION DE BARTONELOSIS Y/O LEISHMANIOSIS CON VIGILANCIA ENTOMOLOGICA	Alta	VIVIENDAS	Acumulado Anual	PROG.	1.00	1.00	1.00	1.00	1.00	1.00	6.00	0	0	0.00	0.00	0.00	0.00	0.00	0.00	0.00
				EJEC.	0.00	0.00	0.00	0.00	0.00	0.00	0.00			0.00	0.00	0.00	0.00	0.00	0.00	0.00
AOI0149000841 - VIVIENDAS EN AREAS DE TRANSMISION DE BARTONELOSIS Y/O LEISHMANIOSIS PROTEGIDAS CON TRATAMIENTO RESIDUAL	Muy Alta	VIVIENDAS	Acumulado Anual	PROG.	6.00	8.00	8.00	8.00	8.00	12.00	52.00	0	0	0.00	0.00	0.00	0.00	0.00	0.00	0.00
				EJEC.	0.00	0.00	0.00	0.00	0.00	0.00	0.00			0.00	0.00	0.00	0.00	0.00	0.00	0.00
AOI0149000842 - VIVIENDAS EN AREAS DE TRANSMISION DE [illegible]S CON VIGILANCIA ENTOMOLOGICA	Alta	VIVIENDAS	Acumulado Anual	PROG.	1.00	1.00	3.00	1.00	1.00	3.00	10.00	0	0	0.00	0.00	0.00	0.00	0.00	0.00	0.00
				EJEC.	0.00	0.00	0.00	0.00	0.00	0.00	0.00			0.00	0.00	0.00	3299.92	0.00	0.00	3,299.92
AOI0149000843 - VIVIENDAS EN AREAS DE TRANSMISION DE [illegible]ION VIGILANCIA ENTOMOLOGICA DOMICILIARIA EN [illegible]OS II Y III	Alta	VIVIENDAS	Acumulado Anual	PROG.	0.00	2,254.00	0.00	354.00	0.00	354.00	2,962.00	48	35	0.00	0.00	0.00	0.00	0.00	0.00	0.00
				EJEC.	356.00	359.00	0.00	356.00	0.00	356.00	1,427.00			0.00	0.00	0.00	325.00	0.00	0.00	325.00
AOI0149000844 - TRATAMIENTO Y SEGUIMIENTO DE LOS CASOS DIAGNOSTICADOS DE MALARIA CON PLASMODIUM VIVAX	Alta	CASO TRATADO	Acumulado Anual	PROG.	0.00	1.00	1.00	1.00	0.00	1.00	4.00	50	25	0.00	0.00	0.00	0.00	0.00	0.00	0.00
				EJEC.	1.00	0.00	0.00	0.00	0.00	1.00	2.00			0.00	0.00	0.00	0.00	0.00	0.00	0.00
AOI0149000845 - TRATAMIENTO Y SEGUIMIENTO DE LOS CASOS DIAGNOSTICADOS CON MALARIA FALCIPARUM	Alta	CASO TRATADO	Acumulado Anual	PROG.	0.00	1.00	0.00	0.00	0.00	0.00	1.00	0	0	0.00	0.00	0.00	0.00	0.00	0.00	0.00
				EJEC.	0.00	0.00	0.00	0.00	0.00	0.00	0.00			0.00	0.00	0.00	0.00	0.00	0.00	0.00
AOI0149000846 - DETECCION Y DIAGNOSTICO DE CASO PROBABLE DE DENGUE	Muy Alta	PERSONA DIAGNOSTICADA	Acumulado Anual	PROG.	51.00	51.00	51.00	50.00	50.00	50.00	303.00	166	83	0.00	0.00	0.00	0.00	0.00	0.00	0.00
				EJEC.	183.00	0.00	102.00	57.00	80.00	81.00	503.00			2817.80	2817.80	2817.80	2817.80	2817.80	8636.80	22,725.80
AOI0149000847 - ATENCION CASOS DE DENGUE SIN SIGNOS DE ALARMA	Alta	PERSONA ATENDIDA	Acumulado Anual	PROG.	40.00	35.00	35.00	35.00	35.00	35.00	215.00	125	63	0.00	0.00	0.00	0.00	0.00	0.00	0.00

DE LA RED DE SALUD SANTA ROSA
V°B°
RONNY R. ALCEDO CALLE
Planificación
- AYACUCHO

				EJEC.	226.00	0.00	0.00	0.00	43.00	0.00	269.00			0.00	0.00	0.00	0.00	0.00	0.00	0.00
AOI0014900848 - ATENCION Y TRATAMIENTO DE CASOS DE DENGUE CON SIGNOS DE ALARMA	Alta	PERSONA ATENDIDA	Acumulado Anual	PROG.	6.00	9.00	6.00	6.00	6.00	6.00	39.00	0	0	0.00	0.00	0.00	0.00	0.00	0.00	0.00
				EJEC.	0.00	0.00	0.00	0.00	0.00	0.00	0.00			0.00	0.00	0.00	0.00	0.00	9954.80	9,954.80
AOI0014900849 - ATENCION Y TRATAMIENTO DE CASOS DE DENGUE GRAVE	Alta	CASO TRATADO	Acumulado Anual	PROG.	1.00	1.00	0.00	1.00	1.00	0.00	4.00	0	0	0.00	0.00	0.00	0.00	0.00	0.00	0.00
				EJEC.	0.00	0.00	0.00	0.00	0.00	0.00	0.00			0.00	0.00	0.00	0.00	0.00	0.00	0.00
AOI0014900850 - DETECCION Y DIAGNOSTICO DE CASOS DE BARTONELOSIS	Muy Alta	PERSONA DIAGNOSTICADA	Acumulado Anual	PROG.	25.00	25.00	25.00	24.00	24.00	24.00	147.00	50	25	0.00	0.00	0.00	0.00	0.00	0.00	0.00
				EJEC.	0.00	1.00	28.00	10.00	16.00	19.00	74.00			0.00	0.00	0.00	0.00	0.00	0.00	0.00
AOI0014900851 - TRATAMIENTO DE CASOS DE BARTONELOSIS AGUDA	Alta	CASO TRATADO	Acumulado Anual	PROG.	0.00	0.00	1.00	0.00	1.00	1.00	3.00	0	0	0.00	0.00	0.00	0.00	0.00	0.00	0.00
				EJEC.	0.00	0.00	0.00	0.00	0.00	0.00	0.00			0.00	0.00	0.00	0.00	0.00	0.00	0.00
AOI0014900852 - PERSONA PROTEGIDA CON VACUNA ANTIAMARILICA	Alta	PERSONA PROTEGIDA	Acumulado Anual	PROG.	63.00	66.00	63.00	63.00	63.00	63.00	381.00	4	2	0.00	0.00	0.00	0.00	0.00	0.00	0.00
				EJEC.	3.00	1.00	0.00	8.00	0.00	2.00	14.00			0.00	0.00	0.00	0.00	0.00	0.00	0.00
AOI0014900853 - DIAGNOSTICO Y TRATAMIENTO DE LOS CASOS DE FIEBRE AMARILLA	Muy Alta	PERSONA DIAGNOSTICADA	Acumulado Anual	PROG.	1.00	0.00	0.00	0.00	0.00	1.00	2.00	0	0	0.00	0.00	0.00	0.00	0.00	0.00	0.00
				EJEC.	0.00	0.00	0.00	0.00	0.00	0.00	0.00			0.00	0.00	0.00	0.00	0.00	0.00	0.00
AOI0014900854 - LOCALIZACION Y DIAGNOSTICO DE CASOS DE LEISHMANIOSIS CUTANEA Y MUCOCUTANEA	Muy Alta	PERSONA DIAGNOSTICADA	Acumulado Anual	PROG.	4.00	4.00	5.00	5.00	5.00	5.00	28.00	29	14	0.00	0.00	0.00	0.00	0.00	0.00	0.00
				EJEC.	0.00	3.00	2.00	1.00	0.00	2.00	8.00			0.00	0.00	0.00	0.00	0.00	0.00	0.00
AOI0014900855 - TRATAMIENTO DE CASOS DE LEISHMANIOSIS CUTANEO Y MUCOCUTANEA CON DROGAS DE 1RA LINEA	Alta	CASO TRATADO	Acumulado Anual	PROG.	1.00	1.00	0.00	1.00	1.00	1.00	5.00	40	20	0.00	0.00	0.00	0.00	0.00	0.00	0.00
				EJEC.	0.00	0.00	2.00	0.00	0.00	0.00	2.00			0.00	0.00	0.00	0.00	0.00	0.00	0.00
AOI0014900856 - TRATAMIENTO DE CASOS DE LEISHMANIOSIS CON FALTA DE RESPUESTA A SALES ANTIMONIALES PENTAVALENTES	Alta	CASO TRATADO	Acumulado Anual	PROG.	1.00	0.00	1.00	0.00	1.00	0.00	3.00	0	0	0.00	0.00	0.00	0.00	0.00	0.00	0.00
				EJEC.	0.00	0.00	0.00	0.00	0.00	0.00	0.00			0.00	0.00	0.00	0.00	0.00	0.00	0.00
AOI0014900857 - TRATAMIENTO DE CASOS DE LEISHMANIOSIS CUTANEA MUCOSA GRAVE (LMCG)	Alta	CASO TRATADO	Acumulado Anual	PROG.	1.00	0.00	0.00	0.00	1.00	0.00	2.00	0	0	0.00	0.00	0.00	0.00	0.00	0.00	0.00
				EJEC.	0.00	0.00	0.00	0.00	0.00	0.00	0.00			0.00	0.00	0.00	0.00	0.00	0.00	0.00
AOI0014900858 - LOCALIZACION Y DIAGNOSTICO DE CASOS DE CHAGAS EN MENORES DE 15 AÑOS	Muy Alta	PERSONA DIAGNOSTICADA	Acumulado Anual	PROG.	0.00	1.00	1.00	1.00	1.00	1.00	5.00	0	0	0.00	0.00	0.00	0.00	0.00	0.00	0.00
				EJEC.	0.00	0.00	0.00	0.00	0.00	0.00	0.00			0.00	0.00	0.00	0.00	0.00	0.00	0.00
AOI0014900859 - VIGILANCIA EN SEROLOGICA EN GESTANTES DE AREA ENDEMICA DE CHAGAS	Muy Alta	PERSONA DIAGNOSTICADA	Acumulado Anual	PROG.	7.00	7.00	7.00	7.00	7.00	7.00	42.00	0	0	0.00	0.00	0.00	0.00	0.00	0.00	0.00
				EJEC.	0.00	0.00	0.00	0.00	0.00	0.00	0.00			0.00	0.00	0.00	0.00	0.00	0.00	0.00
AOI0014900860 - TRATAMIENTO DE LOS CASOS DIAGNOSTICADOS CON CHAGAS	Alta	CASO TRATADO	Acumulado Anual	PROG.	0.00	0.00	1.00	1.00	1.00	1.00	4.00	0	0	0.00	0.00	0.00	0.00	0.00	0.00	0.00
				EJEC.	0.00	0.00	0.00	0.00	0.00	0.00	0.00			0.00	0.00	0.00	0.00	0.00	0.00	0.00
AOI0014900861 - LOCALIZACIÓN Y DIAGNÓSTICO DE CASOS PROBABLES DE CHIKUNGUNYA	Muy Alta	PERSONA DIAGNOSTICADA	Acumulado Anual	PROG.	4.00	4.00	4.00	4.00	4.00	4.00	24.00	0	0	0.00	0.00	0.00	0.00	0.00	0.00	0.00
				EJEC.	0.00	0.00	0.00	0.00	0.00	0.00	0.00			0.00	0.00	0.00	0.00	0.00	0.00	0.00
AOI0014900862 - ATENCIÓN Y TRATAMIENTO DE CASOS DE CHIKUNGUNYA	Alta	CASO TRATADO	Acumulado Anual	PROG.	0.00	0.00	1.00	0.00	0.00	0.00	1.00	0	0	0.00	0.00	0.00	0.00	0.00	0.00	0.00
				EJEC.	0.00	0.00	0.00	0.00	0.00	0.00	0.00			0.00	0.00	0.00	0.00	0.00	0.00	0.00
AOI0014900863 - DETECCIÓN Y DIAGNÓSTICO DE CASOS DE RABIA	Alta	PERSONA DIAGNOSTICADA	Acumulado Anual	PROG.	0.00	0.00	0.00	1.00	0.00	0.00	1.00	0	0	0.00	0.00	0.00	0.00	0.00	0.00	0.00
				EJEC.	0.00	0.00	0.00	0.00	0.00	0.00	0.00			0.00	0.00	0.00	0.00	0.00	0.00	0.00
AOI0014900864 - TRATAMIENTO DE PERSONAS CON DIAGNOSTICO DE ACCIDENTE POR ARACNIDOS	Muy Alta	PERSONA TRATADA	Acumulado Anual	PROG.	2.00	3.00	2.00	2.00	3.00	2.00	14.00	36	19	0.00	0.00	0.00	0.00	0.00	0.00	0.00
				EJEC.	0.00	0.00	1.00	1.00	2.00	1.00	5.00			0.00	0.00	0.00	0.00	0.00	0.00	0.00
AOI0014900865 - TRATAMIENTO DE PERSONAS CON DIAGNOSTICO DE ACCIDENTE POR OFIDISMO	Muy Alta	PERSONA TRATADA	Acumulado Anual	PROG.	1.00	1.00	2.00	2.00	2.00	2.00	10.00	60	30	0.00	0.00	0.00	0.00	0.00	0.00	0.00
				EJEC.	0.00	1.00	1.00	1.00	2.00	1.00	6.00			0.00	0.00	0.00	0.00	0.00	0.00	0.00
AOI0014900866 - TRATAMIENTO DE PERSONAS CON DIAGNOSTICO DE ACCIDENTE POR OTRAS ESPECIES DE ANIMALES PONZOHOSOS	Muy Alta	PERSONA TRATADA	Acumulado Anual	PROG.	0.00	1.00	2.00	0.00	3.00	0.00	6.00	100	50	0.00	0.00	0.00	0.00	0.00	0.00	0.00
				EJEC.	0.00	1.00	2.00	0.00	3.00	0.00	6.00			0.00	0.00	0.00	0.00	0.00	0.00	0.00
AOI0014900867 - DIAGNOSTICO DE PERSONAS CON SOSPECHA DE BRUCELA	Alta	PERSONA DIAGNOSTICADA	Acumulado Anual	PROG.	0.00	1.00	0.00	1.00	2.00	1.00	5.00	100	50	0.00	0.00	0.00	0.00	0.00	0.00	0.00

DE LA RED DE SALUD SAN FRANCISCO
V°B°
RONNY R. SALCEDO CALLE
Planificación
AYACUCHO - PERÚ

AOI0014900866 - PERSONAS TRATADAS CON DIAGNOSTICO DE BRUCELOSIS	Muy Alta	PERSONA TRATADA	Acumulado Anual	EJEC.	0.00	1.00	0.00	1.00	2.00	1.00	5.00			0.00	0.00	0.00	0.00	0.00	0.00	0.00
				PROG.	0.00	0.00	0.00	0.00	1.00	0.00	1.00	100	50	0.00	0.00	0.00	0.00	0.00	0.00	0.00
				EJEC.	0.00	0.00	0.00	1.00	0.00	0.00	1.00			0.00	0.00	0.00	0.00	0.00	0.00	0.00
AOI0014900869 - DIAGNOSTICO DE PERSONAS CON SOSPECHA DE CARBUNCO	Alta	PERSONA DIAGNOSTICADA	Acumulado Anual	PROG.	0.00	0.00	0.00	0.00	1.00	0.00	1.00	0	0	0.00	0.00	0.00	0.00	0.00	0.00	0.00
				EJEC.	0.00	0.00	0.00	0.00	0.00	0.00	0.00			0.00	0.00	0.00	0.00	0.00	0.00	0.00
AOI0014900870 - PERSONAS TRATADAS CON DIAGNOSTICO DE CARBUNCO	Muy Alta	PERSONA TRATADA	Acumulado Anual	PROG.	0.00	0.00	0.00	0.00	1.00	0.00	1.00	0	0	0.00	0.00	0.00	0.00	0.00	0.00	0.00
				EJEC.	0.00	0.00	0.00	0.00	0.00	0.00	0.00			0.00	0.00	0.00	0.00	0.00	0.00	0.00
AOI0014900871 - DIAGNOSTICO CONFIRMATORIO DE PESTE	Alta	PERSONA DIAGNOSTICADA	Acumulado Anual	PROG.	0.00	0.00	0.00	1.00	0.00	0.00	1.00	0	0	0.00	0.00	0.00	0.00	0.00	0.00	0.00
				EJEC.	0.00	0.00	0.00	0.00	0.00	0.00	0.00			0.00	0.00	0.00	0.00	0.00	0.00	0.00
AOI0014900872 - TRATAMIENTO DE PERSONAS CON SOSPECHA DE LEPTOSPIROSIS	Muy Alta	PERSONA TRATADA	Acumulado Anual	PROG.	52.00	54.00	62.00	36.00	52.00	6.00	262.00	100	74	52.00	0.00	0.00	0.00	0.00	0.00	52.00
				EJEC.	52.00	54.00	62.00	36.00	52.00	6.00	262.00			0.00	0.00	0.00	0.00	0.00	0.00	0.00
AOI0014900873 - TAMIZAJE EN AREAS DE RIESGO DE FASCIOLOSIS	Alta	PERSONA DIAGNOSTICADA	Acumulado Anual	PROG.	0.00	3.00	2.00	2.00	4.00	0.00	11.00	100	42	0.00	0.00	0.00	0.00	0.00	0.00	0.00
				EJEC.	0.00	3.00	2.00	2.00	4.00	0.00	11.00			0.00	0.00	0.00	0.00	0.00	0.00	0.00
AOI0014900874 - PERSONA TRATADA CON DIAGNOSTICO DE FASCIOLOSIS	Muy Alta	PERSONA TRATADA	Acumulado Anual	PROG.	0.00	0.00	0.00	0.00	4.00	0.00	4.00	100	100	0.00	0.00	0.00	0.00	0.00	0.00	0.00
				EJEC.	0.00	0.00	0.00	0.00	4.00	0.00	4.00			0.00	0.00	0.00	0.00	0.00	0.00	0.00
AOI0014900875 - TAMIZAJE DE PERSONAS CON SOSPECHA DE TENIASIS EN ZONAS DE RIESGO DE TENIASIS/ CISTICERCOSIS	Alta	PERSONA DIAGNOSTICADA	Acumulado Anual	PROG.	0.00	3.00	2.00	2.00	4.00	0.00	11.00	100	42	0.00	0.00	0.00	0.00	0.00	0.00	0.00
				EJEC.	0.00	3.00	2.00	2.00	4.00	0.00	11.00			0.00	0.00	0.00	0.00	0.00	0.00	0.00
AOI0014900876 - TRATAMIENTO DE PERSONAS CON TENIASIS	Muy Alta	PERSONA TRATADA	Acumulado Anual	PROG.	0.00	0.00	0.00	1.00	2.00	3.00	6.00	83	50	0.00	0.00	0.00	0.00	0.00	0.00	0.00
				EJEC.	0.00	0.00	0.00	0.00	2.00	3.00	5.00			0.00	0.00	0.00	0.00	0.00	0.00	0.00
AOI0014900877 - DIAGNOSTICO Y TRATAMIENTO DE CISTICERCOSIS	Muy Alta	PERSONA TRATADA	Acumulado Anual	PROG.	0.00	3.00	0.00	0.00	4.00	0.00	7.00	100	100	0.00	0.00	0.00	0.00	0.00	0.00	0.00
				EJEC.	0.00	3.00	0.00	0.00	4.00	0.00	7.00			0.00	0.00	0.00	0.00	0.00	0.00	0.00
AOI0014900878 - TAMIZAJE DE POBLACION EN AREAS DE RIESGO DE EQUINOCOCOSIS	Alta	PERSONA DIAGNOSTICADA	Acumulado Anual	PROG.	0.00	3.00	2.00	2.00	4.00	0.00	11.00	100	42	0.00	0.00	0.00	0.00	0.00	0.00	0.00
				EJEC.	0.00	3.00	2.00	2.00	4.00	0.00	11.00			0.00	0.00	0.00	0.00	0.00	0.00	0.00
AOI0014900879 - DIAGNOSTICO CONFIRMATORIO DE EQUINOCOSIS EN LABORATORIO REFENCIAL	Alta	PERSONA DIAGNOSTICADA	Acumulado Anual	PROG.	0.00	3.00	0.00	0.00	0.00	0.00	3.00	100	100	0.00	0.00	0.00	0.00	0.00	0.00	0.00
				EJEC.	0.00	3.00	0.00	0.00	0.00	0.00	3.00			0.00	0.00	0.00	0.00	0.00	0.00	0.00
AOI0014900880 - PERSONA TRATADA CON DIAGNOSTICO DE EQUINOCOCOSIS	Muy Alta	PERSONA TRATADA	Acumulado Anual	PROG.	0.00	0.00	0.00	0.00	4.00	0.00	4.00	100	100	0.00	0.00	0.00	0.00	0.00	0.00	0.00
				EJEC.	0.00	0.00	0.00	0.00	4.00	0.00	4.00			0.00	0.00	0.00	0.00	0.00	0.00	0.00
AOI0014901481 - FAMILIAS QUE RECIBEN SESIONES EDUCATIVAS PARA LA PREVENCION Y CONTROL DE ENFERMEDADES ZOONOTICAS.	Alta	FAMILIA	Acumulado Anual	PROG.	22.00	22.00	21.00	21.00	21.00	21.00	128.00	41	21	0.00	200.00	0.00	0.00	0.00	0.00	200.00
				EJEC.	15.00	18.00	12.00	0.00	8.00	0.00	53.00			0.00	0.00	0.00	0.00	0.00	0.00	0.00
AOI0014901484 - MUNICIPIOS QUE IMPLEMENTAN ACCIONES PARA MEJORAR O MITIGAR LAS CONDICIONES QUE GENERAN RIESGO PARA ENFERMAR DE ENFERMEDADES METAXÈNICAS Y ZOONOTICAS	Alta	MUNICIPIO	Acumulado Anual	PROG.	0.00	0.00	0.00	0.00	0.00	0.00	0.00	S.P.	100	0.00	10.00	0.00	0.00	0.00	0.00	10.00
				EJEC.	0.00	0.00	1.00	0.00	0.00	0.00	1.00			0.00	0.00	0.00	0.00	0.00	0.00	0.00
AOI0014901505 - FAMILIAS QUE RECIBEN SESIONES EDUCATIVAS PARA LA PREVENCION Y CONTROL DE ENFERMEDADES ZOONOTICAS.	Alta	FAMILIA	Acumulado Anual	PROG.	7.00	8.00	8.00	8.00	8.00	8.00	47.00	121	60	0.00	176.00	0.00	0.00	0.00	0.00	176.00
				EJEC.	15.00	19.00	18.00	0.00	5.00	0.00	57.00			0.00	0.00	0.00	0.00	0.00	0.00	0.00
AOI0014901546 - VIVIENDAS EN AREAS DE TRANSMISION DE MALARIA CON VIGILANCIA ENTOMOLOGICA	Alta	VIVIENDAS	Acumulado Anual	PROG.	1.00	1.00	2.00	2.00	2.00	1.00	9.00	0	0	0.00	0.00	1,144.00	0.00	0.00	0.00	1,144.00
				EJEC.	0.00	0.00	0.00	0.00	0.00	0.00	0.00			0.00	0.00	0.00	0.00	0.00	0.00	0.00
AOI0014901547 - VIVIENDAS DE AREAS DE ALTO Y MUY ALTO RIESGO DE TRANSMISION DE MALARIA PROTEGIDAS CON PLAGUICIDAS	Muy Alta	VIVIENDAS	Acumulado Anual	PROG.	110.00	12.00	113.00	13.00	113.00	113.00	474.00	0	0	0.00	0.00	0.00	0.00	0.00	0.00	0.00
				EJEC.	0.00	0.00	0.00	0.00	0.00	0.00	0.00			0.00	0.00	0.00	0.00	0.00	0.00	0.00
AOI0014901548 - VIVIENDAS EN AREAS DE RIESGO PARA DENGUE CON VIGILANCIA ENTOMOLOGICA CON OVITRAMPAS Y LARVITRAMPAS	Alta	VIVIENDAS	Acumulado Anual	PROG.	1.00	1.00	2.00	1.00	2.00	1.00	8.00	0	0	0.00	0.00	0.00	0.00	0.00	0.00	0.00
				EJEC.	0.00	0.00	0.00	0.00	0.00	0.00	0.00			0.00	0.00	0.00	0.00	0.00	0.00	0.00
AOI0014901549 - VIVIENDAS UBICADAS EN ESCENARIO II Y III DE TRANSMISION DE DENGUE PROTEGIDAS CON TRATAMIENTO	Muy Alta	VIVIENDAS	Acumulado Anual	PROG.	1,639.00	0.00	1,639.00	0.00	1,639.00	0.00	4,917.00	167	83	0.00	0.00	500.00	0.00	0.00	0.00	500.00

DIRECCIÓN EJECUTIVA DE LA RED DE SALUD UNIVERSAL - AYACUCHO
V°B°
RONNY SALDEDO CALLE
Planificación

FOCAL Y CONTROL FISICO

AO0014900001550 - VIVIENDAS UBICADAS EN ESCENARIO II Y III DE TRANSMISION DE DENGUE PROTEGIDAS CON NEBULIZACION ESPACIAL	Alta	VIVIENDAS	Acumulado Anual	EJEC.	283.00	2216.00	4035.00	403.00	839.00	429.00	8,205.00			5890.16	5490.16	5512.94	5506.08	5513.94	5517.49	33,430.77
				PROG.	280.00	286.00	286.00	286.00	286.00	295.00	1,719.00	64	32	0.00	0.00	3,000.00	0.00	0.00	0.00	3,000.00
				EJEC.	1102.00	0.00	0.00	0.00	0.00	0.00	1,102.00			0.00	0.00	418.00	0.00	0.00	0.00	418.00
AO0014900001551 - VIVIENDAS EN AREAS DE TRANSMISION DE BARTONELOSIS Y/O LEISHMANIOSIS CON VIGILANCIA ENTOMOLOGICA	Alta	VIVIENDAS	Acumulado Anual	PROG.	1.00	1.00	1.00	1.00	1.00	1.00	6.00	0	0	0.00	0.00	0.00	0.00	0.00	0.00	0.00
				EJEC.	0.00	0.00	0.00	0.00	0.00	0.00	0.00			0.00	0.00	0.00	0.00	0.00	0.00	0.00
AO0014900001552 - VIVIENDAS EN AREAS DE TRANSMISION DE BARTONELOSIS Y/O LEISHMANIOSIS PROTEGIDAS CON TRATAMIENTO RESIDUAL	Muy Alta	VIVIENDAS	Acumulado Anual	PROG.	20.00	25.00	30.00	25.00	25.00	25.00	150.00	0	0	0.00	0.00	0.00	0.00	0.00	0.00	0.00
				EJEC.	0.00	0.00	0.00	0.00	0.00	0.00	0.00			0.00	0.00	0.00	0.00	0.00	0.00	0.00
AO0014900001553 - VIVIENDAS EN AREAS DE TRANSMISION DE CHAGAS CON VIGILANCIA ENTOMOLOGICA	Alta	VIVIENDAS	Acumulado Anual	PROG.	3.00	4.00	4.00	4.00	4.00	4.00	23.00	0	0	0.00	0.00	0.00	0.00	0.00	0.00	0.00
				EJEC.	0.00	0.00	0.00	0.00	0.00	0.00	0.00			0.00	0.00	0.00	0.00	0.00	0.00	0.00
AO0014900001554 - VIVIENDAS EN AREAS DE TRANSMISION DE CHAGAS PROTEGIDAS CON TRATAMIENTO RESIDUAL	Muy Alta	VIVIENDAS	Acumulado Anual	PROG.	11.00	11.00	11.00	11.00	11.00	11.00	66.00	0	0	0.00	0.00	0.00	0.00	0.00	0.00	0.00
				EJEC.	0.00	0.00	0.00	0.00	0.00	0.00	0.00			0.00	0.00	0.00	0.00	0.00	0.00	0.00
AO0014900001555 - VIVIENDAS EN AREAS DE TRANSMISION DE DENGUE CON VIGILANCIA ENTOMOLOGICA DOMICILIARIA EN ESCENARIOS II Y III	Alta	VIVIENDAS	Acumulado Anual	PROG.	0.00	1,184.00	0.00	1,218.00	0.00	1,200.00	3,602.00	85	47	0.00	0.00	500.00	0.00	0.00	0.00	500.00
				EJEC.	1052.00	455.00	718.00	218.00	634.00	0.00	3,077.00			0.00	0.00	0.00	435.50	0.00	0.00	435.50
AO0014900001556 - TRATAMIENTO Y SEGUIMIENTO DE LOS CASOS DIAGNOSTICADOS DE MALARIA CON PLASMODIUM VIVAX	Muy Alta	CASO TRATADO	Acumulado Anual	PROG.	2.00	3.00	2.00	2.00	2.00	2.00	13.00	31	16	0.00	0.00	0.00	0.00	0.00	0.00	0.00
				EJEC.	0.00	0.00	0.00	0.00	4.00	0.00	4.00			0.00	0.00	0.00	0.00	0.00	0.00	0.00
AO0014900000350 - FAMILIAS QUE RECIBEN SESIONES DEMOSTRATIVAS PARA LA PREVENCION Y CONTROL DE ENFERMEDADES METAXENICAS Y ZOONOSIS	Muy Alta	FAMILIA	Acumulado Anual	PROG.	13.00	13.00	12.00	13.00	13.00	13.00	77.00	136	69	0.00	183.00	0.00	0.00	0.00	0.00	183.00
				EJEC.	25.00	28.00	30.00	1.00	12.00	10.00	106.00			0.00	0.00	0.00	70.00	0.00	0.00	70.00
AO0014900000351 - COMUNIDADES PRIORIZADAS EN EL DISTRITO QUE ESTÁN IMPLEMENTANDO LA VIGILANCIA COMUNITARIA ASOCIADA A ENFERMEDADES METAXÉNICAS Y ZOONOTICAS	Alta	COMUNIDAD	Acumulado Anual	PROG.	0.00	1.00	0.00	1.00	0.00	1.00	3.00	67	50	0.00	15.00	0.00	0.00	0.00	0.00	15.00
				EJEC.	0.00	0.00	1.00	0.00	1.00	0.00	2.00			0.00	0.00	0.00	0.00	0.00	0.00	0.00
AO0014900000352 - POBLACION INFORMADA SOBRE PREVENCION Y CONTROL DE LAS ENFERMEDADES METAXENICAS Y ZOONOTICAS POR MEDIOS ALTERNATIVOS	Alta	PERSONA INFORMADA	Acumulado Anual	PROG.	291.00	291.00	291.00	291.00	291.00	291.00	1,746.00	72	36	0.00	275.00	0.00	0.00	0.00	0.00	275.00
				EJEC.	0.00	0.00	400.00	300.00	150.00	400.00	1,250.00			0.00	0.00	0.00	0.00	0.00	0.00	0.00
AO0014900000353 - CANES VACUNADOS CONTRA LA RABIA	Muy Alta	ANIMAL VACUNADO	Acumulado Anual	PROG.	0.00	0.00	0.00	0.00	0.00	0.00	0.00	S.P.	0	0.00	1,300.00	0.00	0.00	0.00	0.00	1,300.00
				EJEC.	0.00	0.00	0.00	0.00	0.00	0.00	0.00			0.00	0.00	0.00	83.65	0.00	0.00	83.65
AO0014900000354 - PERSONA EXPUESTA A RABIA RECIBE ATENCION INTEGRAL	Muy Alta	PERSONA TRATADA	Acumulado Anual	PROG.	3.00	4.00	3.00	2.00	3.00	4.00	19.00	89	50	0.00	231.00	0.00	0.00	0.00	0.00	231.00
				EJEC.	6.00	0.00	2.00	2.00	3.00	4.00	17.00			0.00	0.00	0.00	0.00	0.00	0.00	0.00
AO0014900001557 - DETECCION Y DIAGNOSTICO DE CASO PROBABLE DE DENGUE	Muy Alta	PERSONA DIAGNOSTICADA	Acumulado Anual	PROG.	106.00	106.00	106.00	106.00	106.00	106.00	636.00	64	32	0.00	10.00	0.00	0.00	0.00	0.00	10.00
				EJEC.	203.00	0.00	80.00	34.00	46.00	42.00	405.00			0.00	0.00	0.00	0.00	0.00	0.00	0.00
AO0014900001558 - ATENCION CASOS DE DENGUE SIN SIGNOS DE ALARMA	Alta	PERSONA ATENDIDA	Acumulado Anual	PROG.	90.00	92.00	90.00	90.00	90.00	90.00	542.00	14	7	0.00	50.00	0.00	0.00	0.00	0.00	50.00
				EJEC.	56.00	1.00	0.00	1.00	18.00	0.00	76.00			0.00	0.00	0.00	0.00	0.00	0.00	0.00
AO0014900001559 - DETECCION Y DIAGNOSTICO DE CASOS DE BARTONELOSIS	Muy Alta	PERSONA DIAGNOSTICADA	Acumulado Anual	PROG.	150.00	150.00	150.00	150.00	150.00	150.00	900.00	105	52	0.00	0.00	0.00	0.00	0.00	0.00	0.00
				EJEC.	0.00	14.00	242.00	255.00	172.00	259.00	942.00			0.00	0.00	0.00	0.00	0.00	0.00	0.00
AO0014900001560 - PERSONA PROTEGIDA CON VACUNA ANTIRRABICA	Alta	PERSONA PROTEGIDA	Acumulado Anual	PROG.	111.00	116.00	111.00	111.00	111.00	111.00	671.00	5	2	0.00	0.00	0.00	0.00	0.00	0.00	0.00
				EJEC.	2.00	3.00	0.00	22.00	6.00	0.00	33.00			0.00	0.00	0.00	0.00	0.00	0.00	0.00
AO0014900001561 - DIAGNOSTICO Y TRATAMIENTO DE LOS CASOS DE FIEBRE AMARILLA	Muy Alta	PERSONA DIAGNOSTICADA	Acumulado Anual	PROG.	0.00	0.00	0.00	0.00	0.00	1.00	1.00	0	0	0.00	0.00	0.00	0.00	0.00	0.00	0.00
				EJEC.	0.00	0.00	0.00	0.00	0.00	0.00	0.00			0.00	0.00	0.00	0.00	0.00	0.00	0.00
AO0014900001562 - LOCALIZACION Y DIAGNOSTICO DE CASOS DE LEISHMANIOSIS CUTANEA Y MUCOCUTANEA	Muy Alta	PERSONA DIAGNOSTICADA	Acumulado Anual	PROG.	11.00	12.00	12.00	12.00	12.00	12.00	71.00	6	3	0.00	0.00	0.00	0.00	0.00	0.00	0.00
				EJEC.	0.00	2.00	2.00	0.00	0.00	0.00	4.00			0.00	0.00	0.00	0.00	0.00	0.00	0.00
AO0014900001563 - TRATAMIENTO DE CASOS DE LEISHMANIOSIS CUTANEO Y MUCOCUTANEA CON DROGAS DE 1RA LINEA	Muy Alta	CASO TRATADO	Acumulado Anual	PROG.	1.00	2.00	1.00	2.00	1.00	2.00	9.00	44	25	0.00	0.00	0.00	0.00	0.00	0.00	0.00
				EJEC.	0.00	0.00	2.00	2.00	0.00	0.00	4.00			0.00	0.00	0.00	0.00	0.00	0.00	0.00
AO0014900001564 - LOCALIZACION Y DIAGNOSTICO DE CASOS DE CHAGAS EN MENORES DE 15 AÑOS	Muy Alta	PERSONA DIAGNOSTICADA	Acumulado Anual	PROG.	2.00	0.00	2.00	0.00	2.00	0.00	6.00	0	0	0.00	0.00	0.00	0.00	0.00	0.00	0.00

DE LA RED DE SALUD SAN FRANCISCO
V°B°
RONNY R. SALCEDO CALLE
Planificación
VRAE - AYACUCHO

				EJEC.	0.00	0.00	0.00	0.00	0.00	0.00	0.00			0.00	0.00	0.00	0.00	0.00	0.00	0.00				
A0I0014900565 - VIGILANCIA EN SEROLOGICA EN GESTANTES DE AREA ENDEMICA DE CHAGAS	Muy Alta	PERSONA DIAGNOSTICADA	Acumulado Anual	PROG.	9.00	10.00	11.00	10.00	11.00	10.00	61.00	0	0	0.00	0.00	0.00	0.00	0.00	0.00	0.00				
				EJEC.	0.00	0.00	0.00	0.00	0.00	0.00	0.00			0.00	0.00	0.00	0.00	0.00	0.00	0.00				
A0I0014900566 - ATENCIÓN Y TRATAMIENTO DE CASOS DE CHIKUNGUNYA	Muy Alta	CASO TRATADO	Acumulado Anual	PROG.	1.00	0.00	0.00	0.00	0.00	0.00	1.00	0	0	0.00	0.00	0.00	0.00	0.00	0.00	0.00				
				EJEC.	0.00	0.00	0.00	0.00	0.00	0.00	0.00			0.00	0.00	0.00	0.00	0.00	0.00	0.00				
A0I0014900567 - LOCALIZACIÓN Y DIAGNÓSTICO DE CASOS PROBABLES DE CHIKUNGUNYA	Muy Alta	PERSONA DIAGNOSTICADA	Acumulado Anual	PROG.	1.00	1.00	2.00	2.00	2.00	2.00	10.00	0	0	0.00	0.00	0.00	0.00	0.00	0.00	0.00				
				EJEC.	0.00	0.00	0.00	0.00	0.00	0.00	0.00			0.00	0.00	0.00	0.00	0.00	0.00	0.00				
A0I0014900568 - DETECCIÓN Y DIAGNÓSTICO DE CASOS DE RABIA	Alta	PERSONA DIAGNOSTICADA	Acumulado Anual	PROG.	3.00	0.00	0.00	0.00	0.00	0.00	3.00	0	0	0.00	200.00	0.00	0.00	0.00	0.00	200.00				
				EJEC.	0.00	0.00	0.00	0.00	0.00	0.00	0.00			0.00	0.00	0.00	382.00	0.00	0.00	382.00				
A0I0014900569 - TRATAMIENTO DE PERSONAS CON DIAGNOSTICO DE ACCIDENTE POR ARACHIDOS	Muy Alta	PERSONA TRATADA	Acumulado Anual	PROG.	1.00	1.00	2.00	1.00	1.00	1.00	7.00	29	15	0.00	200.00	0.00	0.00	0.00	0.00	200.00				
				EJEC.	0.00	0.00	1.00	0.00	1.00	0.00	2.00			0.00	0.00	0.00	0.00	0.00	0.00	0.00				
A0I0014900570 - TRATAMIENTO DE PERSONAS CON DIAGNOSTICO DE ACCIDENTE POR OFIDISMO	Muy Alta	PERSONA TRATADA	Acumulado Anual	PROG.	0.00	0.00	1.00	0.00	2.00	0.00	3.00	100	60	0.00	0.00	0.00	0.00	0.00	0.00	0.00				
				EJEC.	0.00	0.00	1.00	0.00	2.00	0.00	3.00			0.00	0.00	0.00	0.00	0.00	0.00	0.00				
A0I0014900571 - TRATAMIENTO DE PERSONAS CON SOSPECHA DE LEPTOSPIROSIS	Alta	PERSONA TRATADA	Acumulado Anual	PROG.	0.00	0.00	5.00	0.00	0.00	5.00	10.00	50	33	0.00	0.00	0.00	0.00	0.00	0.00	0.00				
				EJEC.	1.00	1.00	1.00	0.00	2.00	0.00	5.00			0.00	0.00	0.00	0.00	0.00	0.00	0.00				
A0I0014900572 - TAMIZAJE EN AREAS DE RIESGO DE FASCIOLOSIS	Alta	PERSONA DIAGNOSTICADA	Acumulado Anual	PROG.	0.00	0.00	0.00	3.00	1.00	0.00	4.00	100	29	0.00	0.00	0.00	0.00	0.00	0.00	0.00				
				EJEC.	0.00	0.00	1.00	0.00	3.00	0.00	4.00			0.00	0.00	0.00	0.00	0.00	0.00	0.00				
A0I0014900573 - TAMIZAJE DE PERSONAS CON SOSPECHA DE TENIASIS EN ZONAS DE RIESGO DE TENIASIS/ CISTICERCOSIS	Alta	PERSONA DIAGNOSTICADA	Acumulado Anual	PROG.	0.00	0.00	1.00	0.00	3.00	0.00	4.00	100	29	0.00	0.00	0.00	0.00	0.00	0.00	0.00				
				EJEC.	0.00	0.00	1.00	0.00	3.00	0.00	4.00			0.00	0.00	0.00	0.00	0.00	0.00	0.00				
A0I0014900574 - PERSONA TRATADA CON DIAGNOSTICO DE EQUINOCOCOSIS	Alta	PERSONA TRATADA	Acumulado Anual	PROG.	0.00	0.00	0.00	0.00	0.00	0.00	0.00	S.P.	100	0.00	0.00	0.00	0.00	0.00	0.00	0.00				
				EJEC.	0.00	0.00	1.00	0.00	3.00	0.00	4.00			0.00	0.00	0.00	0.00	0.00	0.00	0.00				
A0I0014900629 - VIVIENDAS DE AREAS DE ALTO Y MUY ALTO RIESGO DE TRANSMISION DE MALARIA PROTEGIDAS CON PLAGUICIDAS	Muy Alta	VIVIENDAS	Acumulado Anual	PROG.	5.00	8.00	10.00	8.00	10.00	8.00	49.00	0	0	0.00	200.00	0.00	0.00	0.00	0.00	200.00				
				EJEC.	0.00	0.00	0.00	0.00	0.00	0.00	0.00			0.00	0.00	0.00	0.00	0.00	0.00	0.00				
A0I0014900630 - VIVIENDAS EN AREAS DE RIESGO PARA DENGUE CON VIGILANCIA ENTOMOLOGICA CON OVITRAMPAS Y LARVITRAMPAS	Alta	VIVIENDAS	Acumulado Anual	PROG.	1.00	0.00	2.00	1.00	0.00	1.00	5.00	0	0	0.00	0.00	0.00	0.00	0.00	0.00	0.00				
				EJEC.	0.00	0.00	0.00	0.00	0.00	0.00	0.00			0.00	0.00	0.00	0.00	0.00	0.00	0.00				
A0I0014900631 - VIVIENDAS UBICADAS EN ESCENARIO II Y III DE TRANSMISION DE DENGUE PROTEGIDAS CON TRATAMIENTO FOCAL Y CONTROL FISICO	Muy Alta	VIVIENDAS	Acumulado Anual	PROG.	960.00	0.00	966.00	0.00	967.00	0.00	2,893.00	123	61	0.00	200.00	0.00	0.00	0.00	0.00	200.00				
				EJEC.	9438.00	0.00	945.00	0.00	267.00	915.00	3,565.00			4130.33	3730.33	3656.99	3839.83	3730.33	3730.33	22,818.14				
A0I0014900632 - VIVIENDAS UBICADAS EN ESCENARIO II Y III DE TRANSMISION DE DENGUE PROTEGIDAS CON HERBIZACION ESPACIAL	Muy Alta	VIVIENDAS	Acumulado Anual	PROG.	103.00	83.00	108.00	83.00	113.00	96.00	586.00	173	91	0.00	1,600.00	0.00	0.00	0.00	0.00	1,600.00				
				EJEC.	8411.00	0.00	0.00	0.00	0.00	0.00	1,011.00			0.00	0.00	264.00	0.00	0.00	0.00	264.00				
A0I0014900633 - VIVIENDAS EN AREAS DE TRANSMISION DE PALUDOTONELOSIS Y/O LEISHMANIOSIS CON VIGILANCIA ENTOMOLOGICA	Alta	VIVIENDAS	Acumulado Anual	PROG.	1.00	1.00	1.00	1.00	1.00	1.00	6.00	0	0	0.00	0.00	0.00	0.00	0.00	0.00	0.00				
				EJEC.	0.00	0.00	0.00	0.00	0.00	0.00	0.00			0.00	0.00	0.00	0.00	0.00	0.00	0.00				
A0I0014900635 - VIVIENDAS EN AREAS DE TRANSMISION DE DENGUE CON VIGILANCIA ENTOMOLOGICA DOMICILIARIA EN ESCENARIOS II Y III	Alta	VIVIENDAS	Acumulado Anual	PROG.	0.00	60.00	0.00	60.00	0.00	60.00	180.00	162	81	0.00	0.00	0.00	0.00	0.00	0.00	0.00				
				EJEC.	0.00	52.00	101.00	54.00	0.00	74.00	291.00			0.00	0.00	0.00	0.00	0.00	0.00	0.00				
A0I0014900636 - VIVIENDAS EN AREAS DE TRANSMISION DE DENGUE CON VIGILANCIA ENTOMOLOGICA DOMICILIARIA EN ESCENARIOS II Y III	Muy Alta	VIVIENDAS	Acumulado Anual	PROG.	0.00	486.00	0.00	486.00	0.00	486.00	1,458.00	138	69	0.00	0.00	0.00	0.00	0.00	0.00	0.00				
				EJEC.	0.00	446.00	945.00	166.00	86.00	429.00	2,012.00			0.00	0.00	0.00	227.50	0.00	0.00	227.50				
A0I0014900642 - TRATAMIENTO Y SEGUIMIENTO DE LOS CASOS DIAGNOSTICADOS DE MALARIA CON PLASMODIUM VIVAX	Alta	CASO TRATADO	Acumulado Anual	PROG.	0.00	0.00	1.00	0.00	1.00	0.00	2.00	0	0	0.00	0.00	0.00	0.00	0.00	0.00	0.00				
				EJEC.	0.00	0.00	0.00	0.00	0.00	0.00	0.00			0.00	0.00	0.00	0.00	0.00	0.00	0.00				
A0I0014900643 - DETECCION Y DIAGNOSTICO DE CASO PROBABLE DE DENGUE	Muy Alta	PERSONA DIAGNOSTICADA	Acumulado Anual	PROG.	69.00	63.00	63.00	63.00	63.00	63.00	384.00	16	8	0.00	100.00	0.00	0.00	0.00	0.00	100.00				
				EJEC.	42.00	0.00	20.00	0.00	0.00	0.00	62.00			0.00	0.00	0.00	0.00	0.00	0.00	0.00				
A0I0014900644 - ATENCION CASOS DE DENGUE SIN SIGNOS DE ALARMA	Alta	PERSONA ATENDIDA	Acumulado Anual	PROG.	54.00	54.00	54.00	54.00	54.00	54.00	324.00	5	2	0.00	100.00	0.00	0.00	0.00	0.00	100.00				

DE LA RED DE SALUD ... AYACUCHO
V°B°
RONNY R. SALCEDO CALLE
Planificación

				EJEC.	15.00	1.00	0.00	0.00	0.00	0.00	16.00			0.00	0.00	0.00	0.00	0.00	0.00	0.00
AOI0149001646 - DETECCION Y DIAGNOSTICO DE CASOS DE BARTONELOSIS	Muy Alta	PERSONA DIAGNOSTICADA	Acumulado Anual	PROG.	21.00	20.00	20.00	20.00	20.00	20.00	121.00	5	2	0.00	0.00	0.00	0.00	0.00	0.00	0.00
				EJEC.	0.00	1.00	1.00	3.00	1.00	0.00	6.00			0.00	0.00	0.00	0.00	0.00	0.00	0.00
AOI0149000484 - FAMILIAS QUE RECIBEN SESIONES DEMOSTRATIVAS PARA LA PREVENCION Y CONTROL DE ENFERMEDADES METAXENICAS Y ZOONOSIS	Muy Alta	FAMILIA	Acumulado Anual	PROG.	34.00	34.00	34.00	34.00	34.00	36.00	206.00	26	13	0.00	176.00	0.00	0.00	0.00	0.00	176.00
				EJEC.	0.00	12.00	21.00	0.00	20.00	0.00	53.00			0.00	0.00	0.00	95.00	0.00	0.00	95.00
AOI0149000485 - COMUNIDADES PRIORIZADAS EN EL DISTRITO QUE ESTÁN IMPLEMENTANDO LA VIGILANCIA COMUNITARIA ASOCIADA A ENFERMEDADES METAXÉNICAS Y ZOONOTICAS	Alta	COMUNIDAD	Acumulado Anual	PROG.	1.00	1.00	0.00	1.00	1.00	1.00	5.00	60	43	0.00	11.00	0.00	0.00	0.00	0.00	11.00
				EJEC.	0.00	0.00	2.00	0.00	0.00	1.00	3.00			0.00	0.00	0.00	0.00	0.00	0.00	0.00
AOI0149000486 - POBLACION INFORMADA SOBRE PREVENCION Y CONTROL DE LAS ENFERMEDADES METAXENICAS Y ZOONOTICAS POR MEDIOS ALTERNATIVOS	Alta	PERSONA INFORMADA	Acumulado Anual	PROG.	559.00	559.00	559.00	559.00	559.00	559.00	3,354.00	122	61	0.00	273.00	0.00	0.00	0.00	0.00	273.00
				EJEC.	0.00	0.00	800.00	1500.00	1500.00	300.00	4,100.00			0.00	0.00	0.00	0.00	0.00	0.00	0.00
AOI0149000488 - CANES VACUNADOS CONTRA LA RABIA	Muy Alta	ANIMAL VACUNADO	Acumulado Anual	PROG.	0.00	0.00	0.00	0.00	0.00	0.00	0.00	S.P.	0	0.00	1,300.00	0.00	0.00	0.00	0.00	1,300.00
				EJEC.	0.00	0.00	0.00	0.00	0.00	0.00	0.00			0.00	0.00	0.00	518.53	0.00	0.00	518.53
AOI0149000489 - PERSONA EXPUESTA A RABIA RECIBE ATENCION INTEGRAL	Muy Alta	PERSONA TRATADA	Acumulado Anual	PROG.	0.00	1.00	32.00	1.00	2.00	1.00	37.00	22	17	0.00	234.00	0.00	0.00	0.00	0.00	234.00
				EJEC.	0.00	1.00	3.00	1.00	2.00	1.00	8.00			0.00	0.00	0.00	0.00	0.00	0.00	0.00
AOI0149000551 - FAMILIAS QUE RECIBEN SESIONES DEMOSTRATIVAS PARA LA PREVENCION Y CONTROL DE ENFERMEDADES METAXENICAS Y ZOONOSIS	Muy Alta	FAMILIA	Acumulado Anual	PROG.	36.00	36.00	35.00	38.00	38.00	38.00	221.00	57	28	0.00	176.00	0.00	0.00	0.00	0.00	176.00
				EJEC.	20.00	25.00	35.00	0.00	40.00	5.00	125.00			0.00	0.00	0.00	140.00	0.00	0.00	140.00
AOI0149000552 - COMUNIDADES PRIORIZADAS EN EL DISTRITO QUE ESTÁN IMPLEMENTANDO LA VIGILANCIA COMUNITARIA ASOCIADA A ENFERMEDADES METAXÉNICAS Y ZOONOTICAS	Muy Alta	FAMILIA	Acumulado Anual	PROG.	0.00	0.00	1.00	1.00	2.00	1.00	5.00	80	50	0.00	11.00	0.00	0.00	0.00	0.00	11.00
				EJEC.	1.00	0.00	2.00	0.00	1.00	0.00	4.00			0.00	0.00	0.00	0.00	0.00	0.00	0.00
AOI0149000553 - POBLACION INFORMADA SOBRE PREVENCION Y CONTROL DE LAS ENFERMEDADES METAXENICAS Y ZOONOTICAS POR MEDIOS ALTERNATIVOS	Alta	PERSONA INFORMADA	Acumulado Anual	PROG.	664.00	664.00	664.00	664.00	664.00	664.00	3,984.00	92	46	0.00	273.00	0.00	0.00	0.00	0.00	273.00
				EJEC.	0.00	0.00	1500.00	1000.00	664.00	500.00	3,664.00			0.00	0.00	0.00	0.00	0.00	0.00	0.00
AOI0149000555 - CANES VACUNADOS CONTRA LA RABIA	Muy Alta	ANIMAL VACUNADO	Acumulado Anual	PROG.	0.00	0.00	0.00	0.00	0.00	0.00	0.00	S.P.	0	0.00	1,300.00	0.00	0.00	0.00	0.00	1,300.00
				EJEC.	0.00	0.00	0.00	0.00	0.00	0.00	0.00			0.00	0.00	0.00	523.29	0.00	0.00	523.29
AOI0149000556 - PERSONA EXPUESTA A RABIA RECIBE ATENCION INTEGRAL	Muy Alta	PERSONA TRATADA	Acumulado Anual	PROG.	1.00	1.00	2.00	1.00	2.00	1.00	8.00	75	38	0.00	234.00	0.00	0.00	0.00	0.00	234.00
				EJEC.	0.00	0.00	2.00	2.00	2.00	0.00	6.00			0.00	0.00	0.00	0.00	0.00	0.00	0.00
AOI0149001179 - VIVIENDAS UBICADAS EN ESCENARIO II Y III DE TRANSMISION DE DENGUE PROTEGIDAS CON TRATAMIENTO FOCAL Y CONTROL FISICO	Muy Alta	VIVIENDAS	Acumulado Anual	PROG.	2,200.00	0.00	1,900.00	0.00	1,450.00	0.00	5,550.00	129	69	0.00	0.00	3,000.00	0.00	0.00	0.00	3,000.00
				EJEC.	2192.00	809.00	1882.00	652.00	950.00	700.00	7,185.00			12487.84	11434.52	11410.74	11824.18	11531.86	11889.50	70,548.64
AOI0149001180 - VIVIENDAS UBICADAS EN ESCENARIO II Y III DE TRANSMISION DE DENGUE PROTEGIDAS CON NEBULIZACION ESPACIAL	Alta	VIVIENDAS	Acumulado Anual	PROG.	280.00	286.00	286.00	286.00	286.00	295.00	1,719.00	0	0	0.00	0.00	3,000.00	0.00	0.00	0.00	3,000.00
				EJEC.	0.00	0.00	0.00	0.00	0.00	0.00	0.00			0.00	0.00	374.00	0.00	0.00	710.00	1,084.00
AOI0149001181 - VIVIENDAS EN AREAS DE TRANSMISION DE BARTONELOSIS Y/O LEISHMANIOSIS CON VIGILANCIA ENTOMOLOGICA	Alta	VIVIENDAS	Acumulado Anual	PROG.	6.00	6.00	6.00	6.00	6.00	6.00	36.00	0	0	0.00	0.00	0.00	0.00	0.00	0.00	0.00
				EJEC.	0.00	0.00	0.00	0.00	0.00	0.00	0.00			0.00	0.00	0.00	0.00	0.00	0.00	0.00
AOI0149001182 - VIVIENDAS EN AREAS DE TRANSMISION DE BARTONELOSIS Y/O LEISHMANIOSIS PROTEGIDAS CON TRATAMIENTO RESIDUAL	Muy Alta	VIVIENDAS	Acumulado Anual	PROG.	40.00	42.00	42.00	42.00	42.00	42.00	250.00	0	0	0.00	0.00	0.00	0.00	0.00	0.00	0.00
				EJEC.	0.00	0.00	0.00	0.00	0.00	0.00	0.00			0.00	0.00	0.00	0.00	0.00	0.00	0.00
AOI0149001183 - VIVIENDAS EN AREAS DE TRANSMISION DE CHAGAS CON VIGILANCIA ENTOMOLOGICA	Alta	VIVIENDAS	Acumulado Anual	PROG.	6.00	7.00	7.00	7.00	7.00	7.00	41.00	0	0	0.00	0.00	0.00	0.00	0.00	0.00	0.00
				EJEC.	0.00	0.00	0.00	0.00	0.00	0.00	0.00			0.00	0.00	0.00	0.00	0.00	0.00	0.00
AOI0149001184 - VIVIENDAS EN AREAS DE TRANSMISION DE CHAGAS PROTEGIDAS CON TRATAMIENTO RESIDUAL	Muy Alta	VIVIENDAS	Acumulado Anual	PROG.	5.00	8.00	8.00	10.00	8.00	10.00	49.00	0	0	0.00	0.00	0.00	0.00	0.00	0.00	0.00
				EJEC.	0.00	0.00	0.00	0.00	0.00	0.00	0.00			0.00	0.00	0.00	0.00	0.00	0.00	0.00
AOI0149001185 - VIVIENDAS EN AREAS DE TRANSMISION DE DENGUE CON VIGILANCIA ENTOMOLOGICA DOMICILIARIA EN ESCENARIO I	Alta	VIVIENDAS	Acumulado Anual	PROG.	0.00	120.00	0.00	120.00	0.00	120.00	360.00	124	62	0.00	0.00	1,000.00	0.00	0.00	0.00	1,000.00
				EJEC.	0.00	0.00	267.00	0.00	0.00	179.00	446.00			0.00	0.00	0.00	0.00	0.00	0.00	0.00
AOI0149001186 - VIVIENDAS EN AREAS DE TRANSMISION DE DENGUE CON VIGILANCIA ENTOMOLOGICA DOMICILIARIA EN ESCENARIOS II Y III	Alta	VIVIENDAS	Acumulado Anual	PROG.	0.00	2,388.00	0.00	489.00	0.00	489.00	3,366.00	109	76	0.00	0.00	0.00	0.00	0.00	0.00	0.00
				EJEC.	2192.00	384.00	200.00	289.00	289.00	300.00	3,654.00			0.00	0.00	0.00	546.00	0.00	0.00	546.00
AOI0149001187 - TRATAMIENTO Y SEGUIMIENTO DE LOS CASOS DIAGNOSTICADOS DE MALARIA CON PLASMODIUM	Muy Alta	CASO TRATADO	Acumulado Anual	PROG.	2.00	5.00	5.00	2.00	2.00	2.00	18.00	6	3	0.00	0.00	0.00	0.00	0.00	0.00	0.00

V°B°
RONNY R. SALCEDO CALLE
Planificación
DIRESA - AYACUCHO

VMAX

				EJEC.	0.00	1.00	0.00	0.00	0.00	0.00	1.00			0.00	0.00	0.00	0.00	0.00	0.00	0.00
AOI0149001188 - DETECCION Y DIAGNOSTICO DE CASO PROBABLE DE DENGUE	Muy Alta	PERSONA DIAGNOSTICADA	Acumulado Anual	PROG.	127.00	129.00	127.00	127.00	127.00	127.00	764.00	36	18	0.00	0.00	100.00	0.00	0.00	0.00	100.00
				EJEC.	16.00	0.00	156.00	65.00	18.00	17.00	272.00			0.00	0.00	0.00	0.00	0.00	0.00	0.00
AOI0149001189 - ATENCION CASOS DE DENGUE SIN SIGNOS DE ALARMA	Alta	PERSONA ATENDIDA	Acumulado Anual	PROG.	108.00	110.00	108.00	108.00	108.00	108.00	650.00	11	6	0.00	0.00	0.00	0.00	0.00	0.00	0.00
				EJEC.	41.00	1.00	24.00	3.00	4.00	0.00	73.00			0.00	0.00	0.00	0.00	0.00	0.00	0.00
AOI0149001190 - ATENCION Y TRATAMIENTO DE CASOS DE DENGUE CON SIGNOS DE ALARMA	Alta	PERSONA ATENDIDA	Acumulado Anual	PROG.	4.00	5.00	4.00	3.00	4.00	3.00	23.00	4	2	0.00	0.00	100.00	0.00	0.00	0.00	100.00
				EJEC.	0.00	1.00	0.00	0.00	0.00	0.00	1.00			0.00	0.00	0.00	0.00	0.00	0.00	0.00
AOI0149001191 - DETECCIÓN Y DIAGNOSTICO DE CASOS DE BARTONELOSIS	Muy Alta	PERSONA DIAGNOSTICADA	Acumulado Anual	PROG.	87.00	88.00	87.00	88.00	87.00	88.00	525.00	37	14	0.00	0.00	0.00	0.00	0.00	0.00	0.00
				EJEC.	10.00	6.00	37.00	49.00	53.00	39.00	194.00			0.00	0.00	0.00	0.00	0.00	0.00	0.00
AOI0149001192 - PERSONA PROTEGIDA CON VACUNA ANTIAMARILICA	Alta	PERSONA PROTEGIDA	Acumulado Anual	PROG.	193.00	202.00	193.00	193.00	193.00	193.00	1,167.00	7	4	0.00	0.00	0.00	0.00	0.00	0.00	0.00
				EJEC.	20.00	9.00	12.00	12.00	5.00	28.00	86.00			0.00	0.00	0.00	0.00	0.00	0.00	0.00
AOI0149001193 - DIAGNOSTICO Y TRATAMIENTO DE LOS CASOS DE FIEBRE AMARILLA	Muy Alta	PERSONA DIAGNOSTICADA	Acumulado Anual	PROG.	1.00	0.00	0.00	0.00	0.00	0.00	1.00	0	0	0.00	0.00	0.00	0.00	0.00	0.00	0.00
				EJEC.	0.00	0.00	0.00	0.00	0.00	0.00	0.00			0.00	0.00	0.00	0.00	0.00	0.00	0.00
AOI0149001194 - LOCALIZACION Y DIAGNOSTICO DE CASOS DE LEISHMANIOSIS CUTANEA Y MUCOCUTANEA	Muy Alta	PERSONA DIAGNOSTICADA	Acumulado Anual	PROG.	36.00	36.00	36.00	37.00	37.00	37.00	219.00	9	5	0.00	0.00	0.00	0.00	0.00	0.00	0.00
				EJEC.	0.00	7.00	2.00	1.00	4.00	6.00	20.00			0.00	0.00	0.00	0.00	0.00	0.00	0.00
AOI0149001195 - TRATAMIENTO DE CASOS DE LEISHMANIOSIS CUTANEO Y MUCOCUTANEA CON DROGAS DE 1RA LINEA	Alta	CASO TRATADO	Acumulado Anual	PROG.	3.00	3.00	4.00	3.00	4.00	3.00	20.00	0	0	0.00	0.00	0.00	0.00	0.00	0.00	0.00
				EJEC.	0.00	0.00	0.00	0.00	0.00	0.00	0.00			0.00	0.00	0.00	0.00	0.00	0.00	0.00
AOI0149001196 - LOCALIZACION Y DIAGNOSTICO DE CASOS DE CHAGAS EN MENORES DE 15 AÑOS	Muy Alta	PERSONA DIAGNOSTICADA	Acumulado Anual	PROG.	1.00	1.00	1.00	4.00	4.00	4.00	15.00	100	42	0.00	0.00	0.00	0.00	0.00	0.00	0.00
				EJEC.	0.00	0.00	15.00	0.00	0.00	0.00	15.00			0.00	0.00	0.00	0.00	0.00	0.00	0.00
AOI0149001197 - VIGILANCIA EN SEROLOGICA EN GESTANTES DE AREA ENDEMICA DE CHAGAS	Muy Alta	PERSONA DIAGNOSTICADA	Acumulado Anual	PROG.	6.00	6.00	7.00	17.00	7.00	13.00	56.00	0	0	0.00	0.00	0.00	0.00	0.00	0.00	0.00
				EJEC.	0.00	0.00	0.00	0.00	0.00	0.00	0.00			0.00	0.00	0.00	0.00	0.00	0.00	0.00
AOI0149001198 - LOCALIZACIÓN Y DIAGNÓSTICO DE CASOS PROBABLES DE CHIKUNGUNYA	Muy Alta	PERSONA DIAGNOSTICADA	Acumulado Anual	PROG.	3.00	3.00	4.00	3.00	4.00	3.00	20.00	0	0	0.00	0.00	0.00	0.00	0.00	0.00	0.00
				EJEC.	0.00	0.00	0.00	0.00	0.00	0.00	0.00			0.00	0.00	0.00	0.00	0.00	0.00	0.00
AOI0149001199 - DETECCIÓN Y DIAGNÓSTICO DE CASOS DE RABIA	Alta	PERSONA DIAGNOSTICADA	Acumulado Anual	PROG.	0.00	0.00	1.00	0.00	0.00	1.00	2.00	0	0	0.00	0.00	1,710.00	0.00	0.00	0.00	1,710.00
				EJEC.	0.00	0.00	0.00	0.00	0.00	0.00	0.00			0.00	0.00	0.00	810.00	0.00	0.00	810.00
AOI0149001201 - TRATAMIENTO DE PERSONAS CON DIAGNOSTICO DE ACCIDENTE POR ARACNIDOS	Muy Alta	PERSONA TRATADA	Acumulado Anual	PROG.	1.00	1.00	1.00	1.00	1.00	1.00	6.00	33	33	0.00	0.00	0.00	0.00	0.00	0.00	0.00
				EJEC.	0.00	1.00	1.00	0.00	3.00	0.00	5.00			0.00	0.00	0.00	0.00	0.00	0.00	0.00
AOI0149001203 - TRATAMIENTO DE PERSONAS CON DIAGNOSTICO DE ACCIDENTE POR OFIDISMO	Muy Alta	PERSONA TRATADA	Acumulado Anual	PROG.	2.00	1.00	1.00	0.00	4.00	0.00	8.00	100	57	0.00	0.00	500.00	0.00	0.00	0.00	500.00
				EJEC.	2.00	0.00	1.00	1.00	4.00	0.00	8.00			0.00	0.00	0.00	0.00	0.00	0.00	0.00
0149001207 - TRATAMIENTO DE PERSONAS CON SPECHA DE LEPTOSPIROSIS	Muy Alta	PERSONA TRATADA	Acumulado Anual	PROG.	30.00	0.00	2.00	0.00	8.00	1.00	41.00	100	64	0.00	0.00	0.00	0.00	0.00	0.00	0.00
				EJEC.	30.00	0.00	2.00	0.00	8.00	1.00	41.00			0.00	0.00	0.00	0.00	0.00	0.00	0.00
149001209 - TAMIZAJE EN AREAS DE RIESGO DE COSIS	Alta	PERSONA DIAGNOSTICADA	Acumulado Anual	PROG.	0.00	0.00	2.00	0.00	5.00	0.00	7.00	100	41	0.00	0.00	0.00	0.00	0.00	0.00	0.00
				EJEC.	0.00	0.00	2.00	0.00	5.00	0.00	7.00			0.00	0.00	0.00	0.00	0.00	0.00	0.00
AOI0149001219 - TAMIZAJE DE PERSONAS CON SOSPECHA DE TENIASIS EN ZONAS DE RIESGO DE TENIASIS/ CISTICERCOSIS	Alta	PERSONA DIAGNOSTICADA	Acumulado Anual	PROG.	0.00	0.00	0.00	2.00	5.00	0.00	7.00	100	41	0.00	0.00	0.00	0.00	0.00	0.00	0.00
				EJEC.	0.00	0.00	2.00	0.00	5.00	0.00	7.00			0.00	0.00	0.00	0.00	0.00	0.00	0.00
AOI0149001222 - TAMIZAJE DE POBLACION EN AREAS DE RIESGO DE EQUINOCOCOSIS	Alta	PERSONA DIAGNOSTICADA	Acumulado Anual	PROG.	0.00	0.00	2.00	0.00	5.00	0.00	7.00	100	41	0.00	0.00	0.00	0.00	0.00	0.00	0.00
				EJEC.	0.00	0.00	2.00	0.00	5.00	0.00	7.00			0.00	0.00	0.00	0.00	0.00	0.00	0.00
AOI0149001876 - FAMILIAS QUE RECIBEN SESIONES EDUCATIVAS PARA LA PREVENCION Y CONTROL DE ENFERMEDADES ZOOHOTICAS.	Alta	FAMILIA	Acumulado Anual	PROG.	239.00	0.00	0.00	0.00	0.00	0.00	239.00	20	20	0.00	200.00	0.00	0.00	0.00	0.00	200.00
				EJEC.	0.00	12.00	22.00	0.00	10.00	4.00	48.00			0.00	0.00	0.00	0.00	0.00	0.00	0.00
AOI0149001877 - MUNICIPIOS QUE IMPLEMENTAN ACCIONES PARA MEJORAR O MITIGAR LAS CONDICIONES QUE GENERAN	Alta	MUNICIPIO	Acumulado Anual	PROG.	0.00	0.00	0.00	0.00	0.00	0.00	0.00	S.P.	100	0.00	0.00	0.00	0.00	0.00	0.00	0.00

LA RED DE SALUD SAN FRANCISCO
V°B°
RONNY R. ALCEDO CALLE
Planificación
AYACUCHO

RIESGO PARA ENFERMAR DE ENFERMEDADES METAXÉNICAS Y ZOONOTICAS				EJEC.	0.00	0.00	0.00	0.00	1.00	0.00	1.00			0.00	0.00	0.00	0.00	0.00	0.00	0.00				
A0I0014900187A - VIVIENDAS EN AREAS DE TRANSMISION DE MALARIA CON VIGILANCIA ENTOMOLOGICA	Alta	VIVIENDAS	Acumulado Anual	PROG.	1.00	1.00	1.00	1.00	1.00	1.00	6.00	0	0	0.00	0.00	0.00	0.00	0.00	0.00	0.00				
				EJEC.	0.00	0.00	0.00	0.00	0.00	0.00	0.00			0.00	0.00	0.00	0.00	0.00	0.00	0.00				
A0I0014900187B - VIVIENDAS DE AREAS DE ALTO Y MUY ALTO RIESGO DE TRANSMISION DE MALARIA PROTEGIDAS CON PLAGUICIDAS	Muy Alta	VIVIENDAS	Acumulado Anual	PROG.	10.00	16.00	20.00	16.00	20.00	16.00	98.00	0	0	0.00	0.00	985.00	0.00	0.00	0.00	985.00				
				EJEC.	0.00	0.00	0.00	0.00	0.00	0.00	0.00			0.00	0.00	0.00	0.00	0.00	0.00	0.00				
A0I0014900188A - VIVIENDAS EN AREAS DE RIESGO PARA DENGUE CON VIGILANCIA ENTOMOLOGICA CON OVITRAMPAS Y LARVITRAMPAS	Alta	VIVIENDAS	Acumulado Anual	PROG.	1.00	1.00	2.00	1.00	1.00	1.00	7.00	0	0	0.00	0.00	500.00	0.00	0.00	0.00	500.00				
				EJEC.	0.00	0.00	0.00	0.00	0.00	0.00	0.00			0.00	0.00	0.00	0.00	0.00	0.00	0.00				
A0I0014900188B - VIVIENDAS UBICADAS EN ESCENARIO II Y III DE TRANSMISION DE DENGUE PROTEGIDAS CON TRATAMIENTO FOCAL Y CONTROL FISICO	Muy Alta	VIVIENDAS	Acumulado Anual	PROG.	560.00	0.00	568.00	0.00	565.00	0.00	1,693.00			0.00	0.00	2,000.00	2,000.00	0.00	0.00	4,000.00				
				EJEC.	360.00	0.00	420.00	0.00	451.00	0.00	1,231.00	73	36	8505.19	7681.41	7595.18	7867.55	7681.41	7830.19	47,160.93				
A0I0014900188C - VIVIENDAS UBICADAS EN ESCENARIO II Y III DE TRANSMISION DE DENGUE PROTEGIDAS CON NEBULIZACION ESPACIAL	Muy Alta	VIVIENDAS	Acumulado Anual	PROG.	195.00	197.00	198.00	197.00	199.00	197.00	1,183.00			0.00	0.00	2,000.00	0.00	0.00	0.00	2,000.00				
				EJEC.	0.00	0.00	0.00	0.00	0.00	0.00	0.00	0	0	0.00	0.00	451.00	0.00	0.00	192.50	643.50				
A0I0014900188D - VIVIENDAS EN AREAS DE TRANSMISION DE BARTONELOSIS Y/O LEISHMANIOSIS CON VIGILANCIA ENTOMOLOGICA	Alta	VIVIENDAS	Acumulado Anual	PROG.	1.00	1.00	1.00	1.00	1.00	1.00	6.00			0.00	0.00	1,000.00	0.00	0.00	0.00	1,000.00				
				EJEC.	0.00	0.00	0.00	0.00	0.00	0.00	0.00	0	0	0.00	0.00	0.00	0.00	0.00	0.00	0.00				
A0I0014900188E - VIVIENDAS EN AREAS DE TRANSMISION DE BARTONELOSIS Y/O LEISHMANIOSIS CON VIGILANCIA ENTOMOLOGICA	Muy Alta	VIVIENDAS	Acumulado Anual	PROG.	25.00	25.00	25.00	25.00	25.00	25.00	150.00			0.00	0.00	1,000.00	0.00	0.00	0.00	1,000.00				
				EJEC.	0.00	0.00	0.00	0.00	0.00	0.00	0.00	0	0	0.00	0.00	0.00	0.00	0.00	0.00	0.00				
A0I0014900188F - VIVIENDAS EN AREAS DE TRANSMISION DE CHAGAS CON VIGILANCIA ENTOMOLOGICA	Alta	VIVIENDAS	Acumulado Anual	PROG.	2.00	3.00	2.00	3.00	2.00	3.00	15.00			0.00	0.00	1,000.00	0.00	0.00	0.00	1,000.00				
				EJEC.	0.00	0.00	0.00	0.00	0.00	0.00	0.00	0	0	0.00	0.00	0.00	0.00	0.00	0.00	0.00				
A0I0014900188G - VIVIENDAS EN AREAS DE TRANSMISION DE DENGUE CON VIGILANCIA ENTOMOLOGICA DOMICILIARIA EN ESCENARIOS II Y III	Alta	VIVIENDAS	Acumulado Anual	PROG.	0.00	1,560.00	0.00	264.00	0.00	262.00	2,086.00			0.00	0.00	500.00	0.00	0.00	0.00	500.00				
				EJEC.	0.00	1486.00	0.00	282.00	164.00	164.00	2,096.00	100	73	0.00	0.00	0.00	227.50	0.00	0.00	227.50				
A0I0014900187 - TRATAMIENTO Y SEGUIMIENTO DE LOS CASOS DIAGNOSTICADOS DE MALARIA CON PLASMODIUM VIVAX	Alta	CASO TRATADO	Acumulado Anual	PROG.	2.00	2.00	2.00	2.00	2.00	1.00	11.00			0.00	0.00	0.00	0.00	0.00	0.00	0.00				
				EJEC.	4.00	1.00	0.00	0.00	1.00	0.00	6.00	55	35	0.00	0.00	0.00	0.00	0.00	0.00	0.00				
A0I0014900188 - DETECCION Y DIAGNOSTICO DE CASO PROBABLE DE DENGUE	Muy Alta	PERSONA DIAGNOSTICADA	Acumulado Anual	PROG.	89.00	83.00	83.00	83.00	83.00	83.00	504.00			0.00	100.00	0.00	0.00	0.00	0.00	100.00				
				EJEC.	105.00	0.00	40.00	36.00	28.00	36.00	245.00	49	24	2373.39	2917.80	2917.80	2917.80	2917.80	2917.80	16,962.39				
A0I0014900189 - ATENCION CASOS DE DENGUE SIN SIGNOS DE ALARMA	Alta	PERSONA ATENDIDA	Acumulado Anual	PROG.	100.00	100.00	90.00	50.00	50.00	50.00	440.00			0.00	0.00	0.00	0.00	0.00	0.00	0.00				
				EJEC.	23.00	1.00	15.00	19.00	23.00	0.00	81.00	18	10	0.00	0.00	0.00	0.00	0.00	0.00	0.00				
A0I0014900190 - ATENCION Y TRATAMIENTO DE CASOS DE DENGUE CON SIGNOS DE ALARMA	Alta	PERSONA ATENDIDA	Acumulado Anual	PROG.	7.00	7.00	7.00	7.00	7.00	7.00	42.00			0.00	100.00	0.00	0.00	0.00	0.00	100.00				
				EJEC.	0.00	0.00	0.00	0.00	0.00	0.00	0.00	0	0	0.00	0.00	0.00	0.00	0.00	0.00	0.00				
A0I0014900191 - DETECCION Y DIAGNOSTICO DE CASOS DE BARTONELOSIS	Muy Alta	PERSONA DIAGNOSTICADA	Acumulado Anual	PROG.	27.00	28.00	27.00	28.00	27.00	28.00	165.00			0.00	0.00	0.00	0.00	0.00	0.00	0.00				
				EJEC.	0.00	2.00	3.00	11.00	8.00	4.00	28.00	17	9	0.00	0.00	0.00	0.00	0.00	0.00	0.00				
A0I0014900192 - PERSONA PROTEGIDA CON VACUNA ANTIAMARILICA	Alta	PERSONA PROTEGIDA	Acumulado Anual	PROG.	85.00	88.00	85.00	85.00	85.00	85.00	513.00			0.00	0.00	0.00	0.00	0.00	0.00	0.00				
				EJEC.	6.00	0.00	0.00	3.00	0.00	1.00	10.00	2	1	0.00	0.00	0.00	0.00	0.00	0.00	0.00				
A0I0014900193 - DIAGNOSTICO Y TRATAMIENTO DE LOS CASOS DE FIEBRE AMARILLA	Muy Alta	PERSONA DIAGNOSTICADA	Acumulado Anual	PROG.	1.00	0.00	0.00	0.00	0.00	0.00	1.00			0.00	0.00	0.00	0.00	0.00	0.00	0.00				
				EJEC.	0.00	0.00	0.00	0.00	0.00	0.00	0.00	0	0	0.00	0.00	0.00	0.00	0.00	0.00	0.00				
A0I0014900194 - LOCALIZACION Y DIAGNOSTICO DE CASOS DE LEISHMANIOSIS CUTANEA Y MUCOCUTANEA	Muy Alta	PERSONA DIAGNOSTICADA	Acumulado Anual	PROG.	11.00	11.00	10.00	10.00	10.00	10.00	62.00			0.00	0.00	0.00	0.00	0.00	0.00	0.00				
				EJEC.	0.00	0.00	0.00	0.00	0.00	0.00	0.00	0	0	0.00	0.00	0.00	0.00	0.00	0.00	0.00				
A0I0014900195 - TRATAMIENTO DE CASOS DE LEISHMANIOSIS CUTANEO Y MUCOCUTANEA CON DROGAS DE 1RA LINEA	Alta	CASO TRATADO	Acumulado Anual	PROG.	2.00	2.00	1.00	1.00	1.00	1.00	8.00			0.00	0.00	0.00	0.00	0.00	0.00	0.00				
				EJEC.	0.00	0.00	0.00	0.00	0.00	0.00	0.00	0	0	0.00	0.00	0.00	0.00	0.00	0.00	0.00				
A0I0014900196 - LOCALIZACION Y DIAGNOSTICO DE CASOS DE CHAGAS EN MENORES DE 15 AÑOS	Muy Alta	PERSONA DIAGNOSTICADA	Acumulado Anual	PROG.	0.00	1.00	1.00	1.00	1.00	1.00	5.00			0.00	0.00	0.00	0.00	0.00	0.00	0.00				
				EJEC.	0.00	0.00	0.00	0.00	0.00	0.00	0.00	0	0	0.00	0.00	0.00	0.00	0.00	0.00	0.00				
A0I0014900197 - VIGILANCIA EN SEROLOGICA EN GESTANTES DE AREA ENDEMICA DE CHAGAS	Muy Alta	PERSONA DIAGNOSTICADA	Acumulado Anual	PROG.	5.00	7.00	6.00	8.00	6.00	8.00	40.00	0	0	0.00	0.00	0.00	0.00	0.00	0.00	0.00				

V°B°
RONDY R. ALCEDO CALLE
Planificación
RED DE SALUD SAN FRANCISCO - AYACUCHO

				EJEC.	0.00	0.00	0.00	0.00	0.00	0.00	0.00			0.00	0.00	0.00	0.00	0.00	0.00	0.00
AOI0014900 1899 - LOCALIZACIÓN Y DIAGNÓSTICO DE CASOS PROBABLES DE CHIKUNGUNYA	Muy Alta	PERSONA DIAGNOSTICADA	Acumulado Anual	PROG.	1.00	2.00	1.00	2.00	1.00	2.00	9.00	0	0	0.00	0.00	0.00	0.00	0.00	0.00	0.00
				EJEC.	0.00	0.00	0.00	0.00	0.00	0.00	0.00			0.00	0.00	0.00	0.00	0.00	0.00	0.00
AOI0014900 3007 - 4397505 - EVALUACIÓN DE DIAGNOSTICO ESPECIALIZADO	Muy Alta	INFORME	Acumulado Anual	PROG.	0.00	0.00	0.00	1.00	0.00	1.00	2.00	100	67	0.00	0.00	3,000.00	525.00	1,140.00	4,010.00	8,675.00
				EJEC.	0.00	0.00	0.00	1.00	0.00	1.00	2.00			0.00	0.00	3000.00	525.00	1140.00	4010.00	8,675.00
AOI0014900 1026 - FAMILIAS QUE RECIBEN SESIONES EDUCATIVAS PARA LA PREVENCION Y CONTROL DE ENFERMEDADES ZOONOTICAS	Alta	FAMILIA	Acumulado Anual	PROG.	7.00	7.00	8.00	8.00	8.00	7.00	45.00	171	89	0.00	200.00	0.00	0.00	0.00	0.00	200.00
				EJEC.	12.00	18.00	22.00	0.00	10.00	15.00	77.00			0.00	0.00	0.00	0.00	0.00	0.00	0.00
AOI0014900 1037 - MUNICIPIOS QUE IMPLEMENTAN ACCIONES PARA MEJORAR O MITIGAR LAS CONDICIONES QUE GENERAN RIESGO PARA ENFERMAR DE ENFERMEDADES METAXÉNICAS Y ZOONOTICAS	Muy Alta	MUNICIPIO	Acumulado Anual	PROG.	0.00	0.00	1.00	0.00	0.00	0.00	1.00	100	50	0.00	10.00	0.00	0.00	0.00	0.00	10.00
				EJEC.	0.00	0.00	1.00	0.00	0.00	0.00	1.00			0.00	0.00	0.00	0.00	0.00	0.00	0.00
AOI0014900 1038 - VIVIENDAS DE AREAS DE ALTO Y MUY ALTO RIESGO DE TRANSMISION DE MALARIA PROTEGIDAS CON PLAGUICIDAS	Muy Alta	VIVIENDAS	Acumulado Anual	PROG.	0.00	400.00	10.00	0.00	10.00	58.00	478.00	176	91	0.00	0.00	500.00	0.00	0.00	0.00	500.00
				EJEC.	0.00	0.00	0.00	0.00	0.00	840.00	840.00			0.00	0.00	0.00	0.00	0.00	0.00	0.00
AOI0014900 1039 - VIVIENDAS EN AREAS DE RIESGO PARA DENGUE CON VIGILANCIA ENTOMOLOGICA CON OVITRAMPAS Y LARVITRAMPAS	Alta	VIVIENDAS	Acumulado Anual	PROG.	7.00	7.00	7.00	7.00	7.00	7.00	42.00	100	50	2,432.00	2,432.00	2,432.00	2,432.00	2,432.00	2,432.00	14,592.00
				EJEC.	7.00	7.00	7.00	7.00	7.00	7.00	42.00			0.00	0.00	61.25	0.00	0.00	0.00	61.25
AOI0014900 1040 - VIVIENDAS UBICADAS EN ESCENARIO II Y III DE TRANSMISION DE DENGUE PROTEGIDAS CON TRATAMIENTO FOCAL Y CONTROL FISICO	Muy Alta	VIVIENDAS	Acumulado Anual	PROG.	274.00	0.00	274.00	0.00	274.00	0.00	822.00	98	49	0.00	0.00	500.00	0.00	0.00	0.00	500.00
				EJEC.	82.00	56.00	248.00	60.00	194.00	124.00	804.00			8895.15	8236.94	8270.61	8352.50	8224.05	8270.61	50,249.86
AOI0014900 1041 - VIVIENDAS UBICADAS EN ESCENARIO II Y III DE TRANSMISION DE DENGUE PROTEGIDAS CON NEBULIZACION ESPACIAL	Alta	VIVIENDAS	Acumulado Anual	PROG.	98.00	98.00	98.00	98.00	98.00	98.00	588.00	0	0	0.00	0.00	500.00	0.00	0.00	0.00	500.00
				EJEC.	0.00	0.00	0.00	0.00	0.00	0.00	0.00			0.00	0.00	495.00	0.00	0.00	0.00	495.00
AOI0014900 1042 - VIVIENDAS EN AREAS DE TRANSMISION DE BARTONELOSIS Y/O LEISHMANIOSIS CON VIGILANCIA ENTOMOLOGICA	Alta	VIVIENDAS	Acumulado Anual	PROG.	1.00	1.00	1.00	1.00	1.00	1.00	6.00	0	0	0.00	0.00	500.00	0.00	0.00	0.00	500.00
				EJEC.	0.00	0.00	0.00	0.00	0.00	0.00	0.00			0.00	0.00	0.00	0.00	0.00	0.00	0.00
AOI0014900 1043 - VIVIENDAS EN AREAS DE TRANSMISION DE BARTONELOSIS Y/O LEISHMANIOSIS PROTEGIDAS CON TRATAMIENTO RESIDUAL	Muy Alta	VIVIENDAS	Acumulado Anual	PROG.	25.00	25.00	25.00	25.00	25.00	25.00	150.00	0	0	0.00	0.00	500.00	0.00	0.00	0.00	500.00
				EJEC.	0.00	0.00	0.00	0.00	0.00	0.00	0.00			0.00	0.00	0.00	0.00	0.00	0.00	0.00
AOI0014900 1044 - VIVIENDAS EN AREAS DE TRANSMISION DE CHAGAS CON VIGILANCIA ENTOMOLOGICA	Alta	VIVIENDAS	Acumulado Anual	PROG.	5.00	4.00	5.00	4.00	4.00	4.00	26.00	0	0	0.00	0.00	500.00	0.00	0.00	0.00	500.00
				EJEC.	0.00	0.00	0.00	0.00	0.00	0.00	0.00			0.00	0.00	0.00	0.00	0.00	0.00	0.00
AOI0014900 1045 - VIVIENDAS EN AREAS DE TRANSMISION DE CHAGAS PROTEGIDAS CON TRATAMIENTO RESIDUAL	Muy Alta	VIVIENDAS	Acumulado Anual	PROG.	5.00	8.00	10.00	8.00	10.00	8.00	49.00	0	0	0.00	0.00	500.00	0.00	0.00	0.00	500.00
				EJEC.	0.00	0.00	0.00	0.00	0.00	0.00	0.00			0.00	0.00	0.00	0.00	0.00	0.00	0.00
AOI0014900 1046 - VIVIENDAS EN AREAS DE TRANSMISION DE DENGUE CON VIGILANCIA ENTOMOLOGICA DOMICILIARIA EN ESCENARIOS II Y III	Alta	VIVIENDAS	Acumulado Anual	PROG.	0.00	350.00	0.00	352.00	0.00	352.00	1,054.00	94	47	0.00	0.00	500.00	0.00	0.00	0.00	500.00
				EJEC.	82.00	354.00	280.00	88.00	84.00	100.00	988.00			0.00	0.00	0.00	195.00	0.00	0.00	195.00
AOI0014900 1047 - TRATAMIENTO Y SEGUIMIENTO DE LOS CASOS DIAGNOSTICADOS DE MALARIA CON PLASMODIUM VIVAX	Alta	CASO TRATADO	Acumulado Anual	PROG.	1.00	1.00	1.00	1.00	1.00	0.00	5.00	20	14	0.00	100.00	0.00	0.00	0.00	0.00	100.00
				EJEC.	0.00	0.00	0.00	1.00	0.00	0.00	1.00			0.00	0.00	0.00	0.00	0.00	0.00	0.00
AOI0014900 1048 - DETECCION Y DIAGNOSTICO DE CASO PROBABLE DE DENGUE	Muy Alta	PERSONA DIAGNOSTICADA	Acumulado Anual	PROG.	45.00	50.00	45.00	45.00	45.00	45.00	275.00	20	10	0.00	68.00	0.00	0.00	0.00	0.00	68.00
				EJEC.	27.00	2.00	15.00	5.00	6.00	0.00	55.00			0.00	0.00	0.00	0.00	0.00	0.00	0.00
AOI0014900 1049 - ATENCION CASOS DE DENGUE SIN SIGNOS DE ALARMA	Alta	PERSONA ATENDIDA	Acumulado Anual	PROG.	54.00	54.00	44.00	35.00	34.00	34.00	255.00	7	4	0.00	0.00	0.00	0.00	0.00	0.00	0.00
				EJEC.	13.00	0.00	0.00	0.00	4.00	0.00	17.00			0.00	0.00	0.00	0.00	0.00	0.00	0.00
AOI0014900 1050 - ATENCION Y TRATAMIENTO DE CASOS DE DENGUE CON SIGNOS DE ALARMA	Alta	PERSONA ATENDIDA	Acumulado Anual	PROG.	3.00	14.00	13.00	14.00	3.00	4.00	51.00	0	0	0.00	0.00	0.00	0.00	0.00	0.00	0.00
				EJEC.	0.00	0.00	0.00	0.00	0.00	0.00	0.00			0.00	0.00	0.00	0.00	0.00	0.00	0.00
AOI0014900 1051 - ATENCION Y TRATAMIENTO DE CASOS DE DENGUE GRAVE	Alta	CASO TRATADO	Acumulado Anual	PROG.	0.00	0.00	1.00	0.00	0.00	0.00	1.00	0	0	0.00	0.00	0.00	0.00	0.00	0.00	0.00
				EJEC.	0.00	0.00	0.00	0.00	0.00	0.00	0.00			0.00	0.00	0.00	0.00	0.00	0.00	0.00
AOI0014900 1052 - DETECCION Y DIAGNOSTICO DE CASOS DE BARTONELOSIS	Muy Alta	PERSONA DIAGNOSTICADA	Acumulado Anual	PROG.	20.00	21.00	21.00	20.00	20.00	20.00	122.00	29	14	0.00	0.00	0.00	0.00	0.00	0.00	0.00
				EJEC.	0.00	1.00	12.00	13.00	7.00	2.00	35.00			0.00	0.00	0.00	0.00	0.00	0.00	0.00
AOI0014900 1053 - TRATAMIENTO DE CASOS DE BARTONELOSIS AGUDA	Alta	CASO TRATADO	Acumulado Anual	PROG.	1.00	0.00	0.00	1.00	0.00	0.00	2.00	0	0	0.00	0.00	0.00	0.00	0.00	0.00	0.00

DE LA RED DE SALUD SAN FRANCISCO
V°B°
RONNY R. SALCEDO CALLE
Planificación
ENO - AYACUCHO

				EJEC.	0.00	0.00	0.00	0.00	0.00	0.00	0.00			0.00	0.00	0.00	0.00	0.00	0.00	0.00
AOI0014900054 - PERSONA PROTEGIDA CON VACUNA ANTIAMARILICA	Alta	PERSONA PROTEGIDA	Acumulado Anual	PROG.	69.00	69.00	69.00	70.00	69.00	69.00	415.00	2	1	0.00	0.00	0.00	0.00	0.00	0.00	0.00
				EJEC.	0.00	2.00	4.00	0.00	2.00	0.00	8.00			0.00	0.00	0.00	0.00	0.00	0.00	0.00
AOI0014900055 - DIAGNOSTICO Y TRATAMIENTO DE LOS CASOS DE FIEBRE AMARILLA	Muy Alta	PERSONA DIAGNOSTICADA	Acumulado Anual	PROG.	0.00	0.00	0.00	0.00	0.00	0.00	0.00	S.P.	0	0.00	0.00	0.00	0.00	0.00	0.00	0.00
				EJEC.	0.00	0.00	0.00	0.00	0.00	0.00	0.00			0.00	0.00	0.00	0.00	0.00	0.00	0.00
AOI0014900056 - LOCALIZACION Y DIAGNOSTICO DE CASOS DE LEISHMANIOSIS CUTANEA Y MUCOCUTANEA	Muy Alta	PERSONA DIAGNOSTICADA	Acumulado Anual	PROG.	3.00	3.00	4.00	4.00	4.00	4.00	22.00	9	5	0.00	0.00	0.00	0.00	0.00	0.00	0.00
				EJEC.	0.00	0.00	1.00	0.00	0.00	1.00	2.00			0.00	0.00	0.00	0.00	0.00	0.00	0.00
AOI0014900057 - TRATAMIENTO DE CASOS DE LEISHMANIOSIS CUTANEO Y MUCOCUTANEA CON DROGAS DE 1RA LINEA	Alta	CASO TRATADO	Acumulado Anual	PROG.	1.00	0.00	1.00	0.00	1.00	0.00	3.00	0	0	0.00	0.00	0.00	0.00	0.00	0.00	0.00
				EJEC.	0.00	0.00	0.00	0.00	0.00	0.00	0.00			0.00	0.00	0.00	0.00	0.00	0.00	0.00
AOI0014900058 - LOCALIZACION Y DIAGNOSTICO DE CASOS DE CHAGAS EN MENORES DE 15 AÑOS	Muy Alta	PERSONA DIAGNOSTICADA	Acumulado Anual	PROG.	0.00	1.00	1.00	1.00	1.00	1.00	5.00	0	0	0.00	0.00	0.00	0.00	0.00	0.00	0.00
				EJEC.	0.00	0.00	0.00	0.00	0.00	0.00	0.00			0.00	0.00	0.00	0.00	0.00	0.00	0.00
AOI0014900059 - VIGILANCIA EN SEROLOGICA EN GESTANTES DE AREA ENDEMICA DE CHAGAS	Muy Alta	PERSONA DIAGNOSTICADA	Acumulado Anual	PROG.	8.00	10.00	10.00	10.00	10.00	10.00	58.00	0	0	0.00	0.00	0.00	0.00	0.00	0.00	0.00
				EJEC.	0.00	0.00	0.00	0.00	0.00	0.00	0.00			0.00	0.00	0.00	0.00	0.00	0.00	0.00
AOI0014900060 - TRATAMIENTO DE LOS CASOS DIAGNOSTICADOS CON CHAGAS	Alta	CASO TRATADO	Acumulado Anual	PROG.	1.00	0.00	0.00	0.00	0.00	0.00	1.00	0	0	0.00	0.00	0.00	0.00	0.00	0.00	0.00
				EJEC.	0.00	0.00	0.00	0.00	0.00	0.00	0.00			0.00	0.00	0.00	0.00	0.00	0.00	0.00
AOI0014900061 - LOCALIZACIÓN Y DIAGNOSTICO DE CASOS PROBABLES DE CHIKUNGUNYA	Muy Alta	PERSONA DIAGNOSTICADA	Acumulado Anual	PROG.	2.00	2.00	2.00	2.00	2.00	2.00	12.00	0	0	0.00	0.00	0.00	0.00	0.00	0.00	0.00
				EJEC.	0.00	0.00	0.00	0.00	0.00	0.00	0.00			0.00	0.00	0.00	0.00	0.00	0.00	0.00
AOI0014900062 - ATENCIÓN Y TRATAMIENTO DE CASOS DE CHIKUNGUNYA	Alta	CASO TRATADO	Acumulado Anual	PROG.	1.00	0.00	0.00	0.00	0.00	0.00	1.00	0	0	0.00	0.00	0.00	0.00	0.00	0.00	0.00
				EJEC.	0.00	0.00	0.00	0.00	0.00	0.00	0.00			0.00	0.00	0.00	0.00	0.00	0.00	0.00
AOI0014900063 - DETECCIÓN Y DIAGNÓSTICO DE CASOS DE RABIA	Alta	PERSONA DIAGNOSTICADA	Acumulado Anual	PROG.	1.00	0.00	1.00	0.00	0.00	1.00	3.00	100	60	0.00	200.00	0.00	0.00	0.00	0.00	200.00
				EJEC.	1.00	0.00	0.00	0.00	1.00	1.00	3.00			0.00	0.00	0.00	0.00	0.00	0.00	0.00
AOI0014900064 - TRATAMIENTO DE PERSONAS CON DIAGNOSTICO DE ACCIDENTE POR ARACNIDOS	Muy Alta	PERSONA TRATADA	Acumulado Anual	PROG.	1.00	2.00	2.00	1.00	1.00	1.00	8.00	63	36	0.00	0.00	0.00	0.00	0.00	0.00	0.00
				EJEC.	2.00	1.00	1.00	1.00	0.00	0.00	5.00			0.00	0.00	0.00	0.00	0.00	0.00	0.00
AOI0014900065 - TRATAMIENTO DE PERSONAS CON DIAGNOSTICO DE ACCIDENTE POR OFIDISMO	Muy Alta	PERSONA TRATADA	Acumulado Anual	PROG.	2.00	1.00	0.00	1.00	0.00	1.00	5.00	140	70	0.00	200.00	0.00	0.00	0.00	0.00	200.00
				EJEC.	2.00	1.00	1.00	0.00	1.00	2.00	7.00			0.00	0.00	0.00	0.00	0.00	0.00	0.00
AOI0014900066 - TRATAMIENTO DE PERSONAS CON DIAGNOSTICO DE ACCIDENTE POR OTRAS ESPECIES DE ANIMALES PONZOÑOSOS	Muy Alta	PERSONA TRATADA	Acumulado Anual	PROG.	0.00	1.00	1.00	1.00	2.00	2.00	7.00	100	64	0.00	0.00	0.00	0.00	0.00	0.00	0.00
				EJEC.	0.00	1.00	1.00	1.00	2.00	2.00	7.00			0.00	0.00	0.00	0.00	0.00	0.00	0.00
AOI0014900067 - DIAGNOSTICO DE PERSONAS CON SOSPECHA DE BRUCELA	Alta	PERSONA DIAGNOSTICADA	Acumulado Anual	PROG.	0.00	0.00	1.00	2.00	2.00	0.00	5.00	100	71	0.00	0.00	0.00	0.00	0.00	0.00	0.00
				EJEC.	0.00	0.00	1.00	2.00	2.00	0.00	5.00			0.00	0.00	0.00	0.00	0.00	0.00	0.00
AOI0014900068 - TRATAMIENTO DE PERSONAS CON SOSPECHA DE LEPTOSPIROSIS	Muy Alta	PERSONA TRATADA	Acumulado Anual	PROG.	0.00	5.00	0.00	0.00	5.00	0.00	10.00	120	48	0.00	0.00	0.00	0.00	0.00	0.00	0.00
				EJEC.	2.00	4.00	2.00	0.00	4.00	0.00	12.00			0.00	0.00	0.00	0.00	0.00	0.00	0.00
AOI0014900069 - TAMIZAJE EN AREAS DE RIESGO DE TENIASIS	Alta	PERSONA DIAGNOSTICADA	Acumulado Anual	PROG.	0.00	0.00	4.00	0.00	4.00	7.00	15.00	100	50	0.00	0.00	0.00	0.00	0.00	0.00	0.00
				EJEC.	0.00	0.00	4.00	0.00	4.00	7.00	15.00			0.00	0.00	0.00	0.00	0.00	0.00	0.00
AOI0014900070 - TAMIZAJE DE PERSONAS CON SOSPECHA DE TENIASIS EN ZONAS DE RIESGO DE TENIASIS/ CISTICERCOSIS	Alta	PERSONA DIAGNOSTICADA	Acumulado Anual	PROG.	0.00	0.00	4.00	0.00	4.00	7.00	15.00	100	50	0.00	0.00	0.00	0.00	0.00	0.00	0.00
				EJEC.	0.00	0.00	4.00	0.00	4.00	7.00	15.00			0.00	0.00	0.00	0.00	0.00	0.00	0.00
AOI0014900071 - TAMIZAJE DE POBLACION EN AREAS DE RIESGO DE EQUINOCOCOSIS	Alta	PERSONA DIAGNOSTICADA	Acumulado Anual	PROG.	0.00	0.00	4.00	0.00	4.00	7.00	15.00	100	50	0.00	0.00	0.00	0.00	0.00	0.00	0.00
				EJEC.	0.00	0.00	4.00	0.00	4.00	7.00	15.00			0.00	0.00	0.00	0.00	0.00	0.00	0.00
AOI0014900649 - PERSONA PROTEGIDA CON VACUNA ANTIAMARILICA	Alta	PERSONA PROTEGIDA	Acumulado Anual	PROG.	96.00	100.00	100.00	96.00	96.00	96.00	584.00	2	1	0.00	0.00	0.00	0.00	0.00	0.00	0.00
				EJEC.	3.00	5.00	2.00	0.00	0.00	0.00	10.00			0.00	0.00	0.00	0.00	0.00	0.00	0.00
AOI0014900650 - LOCALIZACION Y DIAGNOSTICO DE CASOS DE LEISHMANIOSIS CUTANEA Y MUCOCUTANEA	Muy Alta	PERSONA DIAGNOSTICADA	Acumulado Anual	PROG.	7.00	7.00	7.00	7.00	7.00	8.00	43.00	5	2	0.00	0.00	0.00	0.00	0.00	0.00	0.00

V°B°
RONNY R. SALCEDO CALLE
Planificación

				EJEC.	0.00	1.00	1.00	0.00	0.00	0.00	2.00			0.00	0.00	0.00	0.00	0.00	0.00	0.00
AOI00149001651 - TRATAMIENTO DE CASOS DE LEISHMANIOSIS CUTANEO Y MUCOCUTANEA CON DROGAS DE 1RA LINEA	Alta	CASO TRATADO	Acumulado Anual	PROG.	0.00	1.00	0.00	1.00	0.00	1.00	3.00	0	0	0.00	0.00	0.00	0.00	0.00	0.00	0.00
				EJEC.	0.00	0.00	0.00	0.00	0.00	0.00	0.00			0.00	0.00	0.00	0.00	0.00	0.00	0.00
AOI00149001652 - LOCALIZACION Y DIAGNOSTICO DE CASOS DE CHAGAS EN MENORES DE 15 AÑOS	Muy Alta	PERSONA DIAGNOSTICADA	Acumulado Anual	PROG.	0.00	1.00	1.00	1.00	1.00	1.00	5.00	0	0	0.00	0.00	0.00	0.00	0.00	0.00	0.00
				EJEC.	0.00	0.00	0.00	0.00	0.00	0.00	0.00			0.00	0.00	0.00	0.00	0.00	0.00	0.00
AOI00149001653 - LOCALIZACIÓN Y DIAGNÓSTICO DE CASOS PROBABLES DE CHIKUNGUNYA	Muy Alta	PERSONA DIAGNOSTICADA	Acumulado Anual	PROG.	1.00	2.00	1.00	2.00	1.00	2.00	9.00	0	0	0.00	0.00	0.00	0.00	0.00	0.00	0.00
				EJEC.	0.00	0.00	0.00	0.00	0.00	0.00	0.00			0.00	0.00	0.00	0.00	0.00	0.00	0.00
AOI00149001656 - DETECCIÓN Y DIAGNÓSTICO DE CASOS DE RABIA	Alta	PERSONA DIAGNOSTICADA	Acumulado Anual	PROG.	0.00	0.00	0.00	0.00	3.00	0.00	3.00	133	67	0.00	200.00	0.00	0.00	0.00	0.00	200.00
				EJEC.	0.00	0.00	0.00	0.00	3.00	1.00	4.00			0.00	0.00	0.00	148.00	0.00	0.00	148.00
AOI00149001657 - TRATAMIENTO DE PERSONAS CON DIAGNOSTICO DE ACCIDENTE POR ARACHIDOS	Muy Alta	PERSONA TRATADA	Acumulado Anual	PROG.	1.00	1.00	1.00	1.00	1.00	1.00	6.00	150	60	0.00	100.00	0.00	0.00	0.00	0.00	100.00
				EJEC.	0.00	0.00	3.00	1.00	2.00	3.00	9.00			0.00	0.00	0.00	0.00	0.00	0.00	0.00
AOI00149001661 - TRATAMIENTO DE PERSONAS CON SOSPECHA DE LEPTOSPIROSIS	Muy Alta	PERSONA TRATADA	Acumulado Anual	PROG.	0.00	1.00	1.00	1.00	2.00	6.00	11.00	91	63	0.00	100.00	0.00	0.00	0.00	0.00	100.00
				EJEC.	0.00	0.00	1.00	1.00	2.00	6.00	10.00			0.00	0.00	0.00	0.00	0.00	0.00	0.00
AOI00149001720 - DETECCIÓN Y DIAGNÓSTICO DE CASOS DE RABIA	Alta	PERSONA DIAGNOSTICADA	Acumulado Anual	PROG.	0.00	0.00	1.00	0.00	0.00	0.00	1.00	0	0	0.00	50.00	0.00	0.00	0.00	0.00	50.00
				EJEC.	0.00	0.00	0.00	0.00	0.00	0.00	0.00			0.00	0.00	0.00	309.00	0.00	0.00	309.00
AOI00149001721 - FAMILIAS QUE RECIBEN SESIONES EDUCATIVAS PARA LA PREVENCION Y CONTROL DE ENFERMEDADES ZOONOTICAS	Alta	FAMILIA	Acumulado Anual	PROG.	25.00	18.00	20.00	0.00	10.00	0.00	73.00	100	72	0.00	200.00	0.00	0.00	0.00	0.00	200.00
				EJEC.	25.00	18.00	20.00	0.00	10.00	0.00	73.00			0.00	0.00	0.00	0.00	0.00	0.00	0.00
AOI00149001722 - VIVIENDAS DE AREAS DE ALTO Y MUY ALTO RIESGO DE TRANSMISION DE MALARIA PROTEGIDAS CON PLAGUICIDAS	Muy Alta	VIVIENDAS	Acumulado Anual	PROG.	3.00	4.00	3.00	5.00	3.00	5.00	23.00	0	0	0.00	500.00	0.00	0.00	0.00	0.00	500.00
				EJEC.	0.00	0.00	0.00	0.00	0.00	0.00	0.00			0.00	0.00	0.00	0.00	0.00	0.00	0.00
AOI00149001723 - TRATAMIENTO DE PERSONAS CON DIAGNOSTICO DE ACCIDENTE POR ARACHIDOS	Muy Alta	PERSONA TRATADA	Acumulado Anual	PROG.	1.00	1.00	2.00	1.00	2.00	1.00	8.00	63	31	0.00	50.00	0.00	0.00	0.00	0.00	50.00
				EJEC.	1.00	1.00	0.00	0.00	1.00	2.00	5.00			0.00	0.00	0.00	0.00	0.00	0.00	0.00
AOI00149001724 - VIVIENDAS EN AREAS DE RIESGO PARA DENGUE CON VIGILANCIA ENTOMOLOGICA CON OVITRAMPAS Y LARVITRAMPAS	Alta	VIVIENDAS	Acumulado Anual	PROG.	1.00	1.00	1.00	1.00	2.00	1.00	7.00	0	0	0.00	500.00	0.00	0.00	0.00	0.00	500.00
				EJEC.	0.00	0.00	0.00	0.00	0.00	0.00	0.00			0.00	0.00	0.00	0.00	0.00	0.00	0.00
AOI00149001725 - TRATAMIENTO DE PERSONAS CON DIAGNOSTICO DE ACCIDENTE POR OFIDISMO	Muy Alta	PERSONA TRATADA	Acumulado Anual	PROG.	0.00	0.00	1.00	0.00	1.00	0.00	2.00	100	50	0.00	100.00	0.00	0.00	0.00	0.00	100.00
				EJEC.	0.00	0.00	1.00	0.00	1.00	0.00	2.00			0.00	0.00	0.00	0.00	0.00	0.00	0.00
AOI00149001726 - DIAGNOSTICO DE PERSONAS CON SOSPECHA DE BRUCELA	Alta	PERSONA DIAGNOSTICADA	Acumulado Anual	PROG.	0.00	1.00	1.00	0.00	0.00	0.00	2.00	100	40	0.00	100.00	0.00	0.00	0.00	0.00	100.00
				EJEC.	0.00	1.00	1.00	0.00	0.00	0.00	2.00			0.00	0.00	0.00	0.00	0.00	0.00	0.00
AOI00149001727 - VIVIENDAS UBICADAS EN ESCENARIO II Y III DE TRANSMISION DE DENGUE PROTEGIDAS CON TRATAMIENTO LOCAL Y CONTROL FISICO	Muy Alta	VIVIENDAS	Acumulado Anual	PROG.	180.00	0.00	180.00	0.00	180.00	0.00	540.00	127	60	0.00	250.00	0.00	0.00	0.00	0.00	250.00
				EJEC.	234.00	43.00	201.00	0.00	161.00	49.00	688.00			4192.78	3815.56	3682.77	3984.34	3792.78	3815.56	23,283.79
AOI00149001728 - TRATAMIENTO DE PERSONAS CON SOSPECHA DE LEPTOSPIROSIS	Muy Alta	PERSONA TRATADA	Acumulado Anual	PROG.	1.00	1.00	0.00	0.00	1.00	0.00	3.00	67	22	0.00	50.00	0.00	0.00	0.00	0.00	50.00
				EJEC.	0.00	1.00	0.00	0.00	1.00	0.00	2.00			0.00	0.00	0.00	0.00	0.00	0.00	0.00
AOI00149001729 - VIVIENDAS UBICADAS EN ESCENARIO II Y III DE TRANSMISION DE DENGUE PROTEGIDAS CON GEOREFERENCIACION ESPACIAL	Alta	VIVIENDAS	Acumulado Anual	PROG.	59.00	59.00	59.00	59.00	59.00	59.00	354.00	0	0	0.00	250.00	0.00	0.00	0.00	0.00	250.00
				EJEC.	0.00	0.00	0.00	0.00	0.00	0.00	0.00			0.00	0.00	291.50	0.00	0.00	0.00	291.50
AOI00149001730 - TAMIZAJE EN AREAS DE RIESGO DE FASCIOLOSIS	Alta	PERSONA DIAGNOSTICADA	Acumulado Anual	PROG.	0.00	0.00	2.00	0.00	2.00	0.00	4.00	100	29	0.00	50.00	0.00	0.00	0.00	0.00	50.00
				EJEC.	0.00	0.00	2.00	0.00	2.00	0.00	4.00			0.00	0.00	0.00	0.00	0.00	0.00	0.00
AOI00149001731 - VIVIENDAS EN AREAS DE TRANSMISION DE BARTONELOSIS Y/O LEISHMANIOSIS CON VIGILANCIA ENTOMOLOGICA	Alta	VIVIENDAS	Acumulado Anual	PROG.	1.00	1.00	1.00	1.00	1.00	1.00	6.00	0	0	0.00	250.00	0.00	0.00	0.00	0.00	250.00
				EJEC.	0.00	0.00	0.00	0.00	0.00	0.00	0.00			0.00	0.00	0.00	0.00	0.00	0.00	0.00
AOI00149001732 - TAMIZAJE DE PERSONAS CON SOSPECHA DE TENIASIS EN ZONAS DE RIESGO DE TENIASIS/ CISTICERCOSIS	Alta	PERSONA DIAGNOSTICADA	Acumulado Anual	PROG.	0.00	0.00	2.00	0.00	2.00	0.00	4.00	100	27	0.00	0.00	0.00	0.00	0.00	0.00	0.00
				EJEC.	0.00	0.00	2.00	0.00	2.00	0.00	4.00			0.00	0.00	0.00	0.00	0.00	0.00	0.00
AOI00149001733 - VIVIENDAS EN AREAS DE TRANSMISION DE BARTONELOSIS Y/O LEISHMANIOSIS PROTEGIDAS CON	Muy Alta	VIVIENDAS	Acumulado Anual	PROG.	25.00	25.00	25.00	25.00	25.00	25.00	150.00	0	0	0.00	250.00	0.00	0.00	0.00	0.00	250.00

...DE LA RED DE SALUD ... AYACUCHO
V°B°
RONNY R. SALCEDO CALLE
Planificación

TRATAMIENTO RESIDUAL

				EJEC.	0.00	0.00	0.00	0.00	0.00	0.00	0.00			0.00	0.00	0.00	0.00	0.00	0.00		0.00
AOI0149001734 - TAMIZAJE DE POBLACION EN AREAS DE RIESGO DE EQUINOCOCOSIS	Alta	PERSONA DIAGNOSTICADA	Acumulado Anual	PROG.	0.00	0.00	2.00	0.00	2.00	0.00	4.00	100	29	0.00	0.00	0.00	0.00	0.00	0.00		0.00
				EJEC.	0.00	0.00	2.00	0.00	2.00	0.00	4.00			0.00	0.00	0.00	0.00	0.00	0.00		0.00
AOI0149001735 - VIVIENDAS EN AREAS DE TRANSMISION DE DENGUE CON VIGILANCIA ENTOMOLOGICA DOMICILIARIA EN ESCENARIO I	Alta	VIVIENDAS	Acumulado Anual	PROG.	0.00	105.00	0.00	102.00	0.00	103.00	310.00	134	67	0.00	0.00	0.00	0.00	0.00	0.00		0.00
				EJEC.	0.00	0.00	0.00	155.00	158.00	101.00	414.00			0.00	0.00	0.00	0.00	0.00	0.00		0.00
AOI0149001736 - VIVIENDAS EN AREAS DE TRANSMISION DE DENGUE CON VIGILANCIA ENTOMOLOGICA DOMICILIARIA EN ESCENARIOS II Y III	Alta	VIVIENDAS	Acumulado Anual	PROG.	0.00	88.00	0.00	88.00	0.00	88.00	264.00	94	47	0.00	0.00	0.00	0.00	0.00	0.00		0.00
				EJEC.	0.00	43.00	0.00	138.00	0.00	66.00	247.00			0.00	0.00	0.00	260.00	0.00	0.00		260.00
AEI.02.05 SERVICIO DE VIGILANCIA DE LA CALIDAD DEL AGUA OPORTUNO PARA EL CONSUMO HUMANO EN EL DEPARTAMENTO											**EJECUCIÓN FÍSICA POR AEI.02.05:**	47.40	25.38						**EJECUCIÓN FINANCIERA POR AEI.02.05:**		878,471.97
AOI0149000451 - INSPECCION SANITARIA DE SISTEMAS DE AGUA	Alta	CENTRO POBLADO	Acumulado Anual	PROG.	2.00	2.00	2.00	2.00	2.00	2.00	12.00	100	60	0.00	682.00	0.00	0.00	0.00	252.00		934.00
				EJEC.	2.00	2.00	2.00	2.00	2.00	2.00	12.00			0.00	0.00	0.00	330.00	252.00	0.00		582.00
AOI0149001757 - MONITOREO DE PARAMETROS DE CAMPO EN ZONA URBANA	Muy Alta	CENTRO POBLADO	Acumulado Anual	PROG.	1.00	1.00	1.00	1.00	1.00	1.00	6.00	100	50	0.00	250.00	0.00	0.00	0.00	0.00		250.00
				EJEC.	1.00	1.00	1.00	1.00	1.00	1.00	6.00			0.00	0.00	0.00	0.00	379.50	0.00		379.50
AOI0149001759 - MONITOREO DE PARAMETROS DE CAMPO ZONA RURAL	Muy Alta	CENTRO POBLADO	Acumulado Anual	PROG.	19.00	19.00	19.00	19.00	19.00	19.00	114.00	100	50	0.00	100.00	0.00	0.00	0.00	0.00		100.00
				EJEC.	19.00	19.00	19.00	19.00	19.00	19.00	114.00			0.00	0.00	550.00	0.00	0.00	0.00		550.00
AOI0149001760 - INSPECCION ESPECIALIZADA ZONA URBANA	Alta	CENTRO POBLADO	Acumulado Anual	PROG.	0.00	0.00	0.00	0.00	1.00	0.00	1.00	0	0	0.00	50.00	0.00	0.00	0.00	0.00		50.00
				EJEC.	0.00	0.00	0.00	0.00	0.00	0.00	0.00			0.00	0.00	0.00	0.00	0.00	0.00		0.00
AOI0149001762 - ANALISIS DE PARAMETROS BACTERIOLOGICOS	Alta	CENTRO POBLADO	Acumulado Anual	PROG.	0.00	0.00	0.00	0.00	21.00	0.00	21.00	0	0	0.00	50.00	0.00	0.00	0.00	0.00		50.00
				EJEC.	0.00	0.00	0.00	0.00	0.00	0.00	0.00			0.00	0.00	0.00	28226.00	0.00	0.00		28,226.00
AOI0149001763 - ANALISIS DE PARAMETROS PARASITOLOGICOS	Alta	CENTRO POBLADO	Acumulado Anual	PROG.	0.00	0.00	0.00	0.00	0.00	21.00	21.00	0	0	0.00	50.00	0.00	0.00	0.00	0.00		50.00
				EJEC.	0.00	0.00	0.00	0.00	0.00	0.00	0.00			0.00	0.00	0.00	0.00	0.00	0.00		0.00
AOI0149001765 - ANALISIS FISICO / QUIMICOS	Alta	CENTRO POBLADO	Acumulado Anual	PROG.	0.00	0.00	0.00	0.00	0.00	0.00	0.00	S.P.	0	0.00	0.00	0.00	0.00	0.00	0.00		0.00
				EJEC.	0.00	0.00	0.00	0.00	0.00	0.00	0.00			0.00	0.00	0.00	0.00	0.00	0.00		0.00
AOI0149001766 - ANALISIS DE METALES PESADOS	Alta	CENTRO POBLADO	Acumulado Anual	PROG.	0.00	0.00	0.00	0.00	0.00	0.00	0.00	S.P.	0	0.00	0.00	0.00	0.00	0.00	0.00		0.00
				EJEC.	0.00	0.00	0.00	0.00	0.00	0.00	0.00			0.00	0.00	0.00	0.00	0.00	0.00		0.00
AOI0149001768 - ANÁLISIS Y REPORTES DE RIESGOS SANITARIOS	Alta	INFORME	Acumulado Anual	PROG.	0.00	0.00	1.00	0.00	1.00	0.00	2.00	100	50	0.00	0.00	0.00	0.00	0.00	0.00		0.00
				EJEC.	0.00	0.00	0.00	0.00	1.00	1.00	2.00			0.00	0.00	0.00	0.00	0.00	0.00		0.00
AOI0149001798 - INSPECCION SANITARIA DE SISTEMAS DE AGUA	Alta	CENTRO POBLADO	Acumulado Anual	PROG.	2.00	2.00	2.00	2.00	2.00	2.00	12.00	100	50	0.00	0.00	1,858.00	0.00	0.00	0.00		1,858.00
				EJEC.	2.00	2.00	2.00	2.00	2.00	2.00	12.00			0.00	0.00	0.00	0.00	0.00	0.00		0.00
AOI0149001799 - MONITOREO DE PARAMETROS DE CAMPO ZONA RURAL	Muy Alta	CENTRO POBLADO	Acumulado Anual	PROG.	24.00	24.00	24.00	24.00	24.00	24.00	144.00	100	50	0.00	0.00	4,000.00	0.00	0.00	0.00		4,000.00
				EJEC.	24.00	24.00	24.00	24.00	24.00	24.00	144.00			0.00	0.00	440.00	0.00	0.00	506.75		946.75
AOI0149001800 - ANALISIS DE PARAMETROS BACTERIOLOGICOS	Alta	CENTRO POBLADO	Acumulado Anual	PROG.	0.00	0.00	0.00	0.00	24.00	0.00	24.00	42	14	0.00	0.00	500.00	0.00	0.00	0.00		500.00
				EJEC.	0.00	0.00	0.00	0.00	0.00	10.00	10.00			0.00	0.00	0.00	0.00	0.00	0.00		0.00
AOI0149001801 - ANALISIS DE PARAMETROS PARASITOLOGICOS	Alta	CENTRO POBLADO	Acumulado Anual	PROG.	0.00	0.00	0.00	10.00	0.00	0.00	10.00	0	0	0.00	0.00	500.00	0.00	0.00	0.00		500.00
				EJEC.	0.00	0.00	0.00	0.00	0.00	0.00	0.00			0.00	0.00	0.00	0.00	0.00	0.00		0.00
AOI0149001802 - ANALISIS FISICO / QUIMICOS	Alta	CENTRO POBLADO	Acumulado Anual	PROG.	0.00	0.00	0.00	0.00	0.00	0.00	0.00	S.P.	0	0.00	0.00	250.00	0.00	0.00	0.00		250.00
				EJEC.	0.00	0.00	0.00	0.00	0.00	0.00	0.00			0.00	0.00	0.00	0.00	0.00	0.00		0.00
AOI0149001803 - ANALISIS DE METALES PESADOS	Alta	CENTRO POBLADO	Acumulado Anual	PROG.	0.00	0.00	0.00	0.00	0.00	0.00	0.00	S.P.	0	0.00	0.00	250.00	0.00	0.00	0.00		250.00
				EJEC.	0.00	0.00	0.00	0.00	0.00	0.00	0.00			0.00	0.00	0.00	0.00	0.00	0.00		0.00
AOI0149001804 - ANÁLISIS Y REPORTES DE RIESGOS SANITARIOS	Alta	INFORME	Acumulado Anual	PROG.	1.00	1.00	1.00	1.00	1.00	1.00	6.00	100	50	0.00	0.00	250.00	0.00	0.00	0.00		250.00
				EJEC.	1.00	1.00	1.00	1.00	1.00	1.00	6.00			0.00	0.00	0.00	0.00	0.00	0.00		0.00

UNIDAD EJECUTORA DE LA RED DE SALUD SAN FRANCISCO - AYACUCHO
Vº Bº
RONNY R. SALCEDO CALLE
Planificación

AOI0149000587 - INSPECCION SANITARIA DE SISTEMAS DE AGUA	Alta	CENTRO POBLADO	Acumulado Anual	PROG.	0.00	1.00	1.00	2.00	2.00	2.00	8.00	113	47	0.00	682.00	0.00	0.00	0.00	0.00	682.00
				EJEC.	1.00	1.00	1.00	2.00	2.00	2.00	9.00			0.00	0.00	0.00	0.00	0.00	0.00	0.00
AOI0149002049 - 3326011 - ASISTENCIA TECNICA EN DESINFECCION Y COLORACION EN CENTROS POBLADOS DEL AMBITO RURAL CON SISTEMAS DE ABASTECIMIENTO DE AGUA PARA CONSUMO HUMANO	Muy Alta	PERSONA CAPACITADA	Acumulado Anual	PROG.	0.00	0.00	0.00	0.00	0.00	1.00	1.00	100	100	0.00	0.00	0.00	0.00	0.00	0.00	0.00
				EJEC.	0.00	0.00	0.00	0.00	0.00	1.00	1.00			0.00	0.00	0.00	0.00	0.00	0.00	0.00
AOI0149002050 - 3330802 - ASISTENCIA TECNICA EN TRATAMIENTO DEL AGUA EN CENTROS POBLADOS SIN SISTEMAS DE ABASTECIMIENTO DE AGUA	Muy Alta	PERSONA CAPACITADA	Acumulado Anual	PROG.	0.00	0.00	0.00	0.00	0.00	1.00	1.00	100	100	0.00	100.00	0.00	0.00	0.00	0.00	100.00
				EJEC.	0.00	0.00	0.00	0.00	0.00	1.00	1.00			0.00	0.00	0.00	0.00	0.00	0.00	0.00
AOI0149000119 - INSPECCION SANITARIA DE SISTEMAS DE AGUA	Alta	CENTRO POBLADO	Acumulado Anual	PROG.	0.00	0.00	0.00	1.00	0.00	0.00	1.00	100	100	2,713.40	3,895.40	9,929.60	2,713.40	2,713.40	2,713.40	24,678.60
				EJEC.	0.00	0.00	0.00	1.00	0.00	0.00	1.00			0.00	0.00	0.00	0.00	0.00	0.00	0.00
AOI0149000196 - INSPECCION SANITARIA DE SISTEMAS DE AGUA	Alta	CENTRO POBLADO	Acumulado Anual	PROG.	0.00	3.00	3.00	3.00	3.00	3.00	15.00	100	43	0.00	682.00	0.00	0.00	0.00	472.00	1,154.00
				EJEC.	0.00	3.00	3.00	3.00	3.00	3.00	15.00			0.00	0.00	0.00	1980.00	0.00	472.00	2,452.00
AOI0149000725 - ANÁLISIS Y REPORTES DE RIESGOS SANITARIOS	Alta	INFORME	Acumulado Anual	PROG.	0.00	0.00	0.00	0.00	1.00	1.00	2.00	150	50	0.00	0.00	0.00	0.00	0.00	0.00	0.00
				EJEC.	0.00	0.00	1.00	0.00	1.00	1.00	3.00			0.00	0.00	0.00	0.00	0.00	0.00	0.00
AOI0149000727 - MONITOREO DE PARAMETROS DE CAMPO EN ZONA URBANA	Muy Alta	CENTRO POBLADO	Acumulado Anual	PROG.	1.00	1.00	1.00	1.00	1.00	1.00	6.00	100	50	0.00	0.00	0.00	0.00	0.00	0.00	0.00
				EJEC.	1.00	1.00	1.00	1.00	1.00	1.00	6.00			0.00	0.00	0.00	0.00	0.00	0.00	0.00
AOI0149000728 - MONITOREO DE PARAMETROS DE CAMPO ZONA RURAL	Muy Alta	CENTRO POBLADO	Acumulado Anual	PROG.	5.00	5.00	5.00	5.00	5.00	5.00	30.00	100	50	0.00	0.00	0.00	0.00	0.00	0.00	0.00
				EJEC.	5.00	5.00	5.00	5.00	5.00	5.00	30.00			2817.80	2817.80	2817.80	3686.79	10557.80	3197.30	25,895.29
AOI0149000729 - INSPECCION ESPECIALIZADA ZONA URBANA	Alta	CENTRO POBLADO	Acumulado Anual	PROG.	0.00	0.00	0.00	0.00	1.00	0.00	1.00	100	100	0.00	0.00	0.00	0.00	0.00	0.00	0.00
				EJEC.	0.00	0.00	0.00	0.00	1.00	0.00	1.00			0.00	0.00	0.00	0.00	0.00	0.00	0.00
AOI0149000730 - ANALISIS DE PARAMETROS BACTERIOLOGICOS	Muy Alta	CENTRO POBLADO	Acumulado Anual	PROG.	0.00	0.00	0.00	6.00	0.00	0.00	6.00	67	22	0.00	0.00	0.00	0.00	0.00	0.00	0.00
				EJEC.	0.00	0.00	0.00	0.00	0.00	4.00	4.00			0.00	0.00	0.00	0.00	0.00	0.00	0.00
AOI0149000731 - ANALISIS DE PARAMETROS PARASITOLOGICOS	Alta	CENTRO POBLADO	Acumulado Anual	PROG.	0.00	0.00	0.00	0.00	0.00	0.00	0.00	0	0	0.00	0.00	0.00	0.00	0.00	0.00	0.00
				EJEC.	0.00	0.00	0.00	0.00	0.00	0.00	0.00			0.00	0.00	0.00	0.00	0.00	0.00	0.00
AOI0149000732 - ANALISIS FISICO / QUIMICOS	Alta	CENTRO POBLADO	Acumulado Anual	PROG.	0.00	0.00	0.00	0.00	6.00	0.00	6.00	0	0	0.00	0.00	0.00	0.00	0.00	0.00	0.00
				EJEC.	0.00	0.00	0.00	0.00	0.00	0.00	0.00			0.00	0.00	0.00	0.00	0.00	0.00	0.00
AOI0149000733 - ANALISIS DE METALES PESADOS	Alta	CENTRO POBLADO	Acumulado Anual	PROG.	0.00	0.00	1.00	1.00	1.00	1.00	4.00	0	0	0.00	0.00	0.00	0.00	0.00	0.00	0.00
				EJEC.	0.00	0.00	0.00	0.00	0.00	0.00	0.00			0.00	0.00	0.00	0.00	0.00	0.00	0.00
AOI0149001383 - MONITOREO DE PARAMETROS DE CAMPO EN ZONA URBANA	Muy Alta	CENTRO POBLADO	Acumulado Anual	PROG.	1.00	1.00	1.00	1.00	1.00	1.00	6.00	100	50	0.00	200.00	0.00	0.00	0.00	0.00	200.00
				EJEC.	1.00	1.00	1.00	1.00	1.00	1.00	6.00			0.00	0.00	0.00	0.00	0.00	0.00	0.00
AOI0149001384 - MONITOREO DE PARAMETROS DE CAMPO [illegible] RURAL	Muy Alta	CENTRO POBLADO	Acumulado Anual	PROG.	30.00	30.00	30.00	30.00	30.00	30.00	180.00	94	47	0.00	100.00	0.00	0.00	0.00	0.00	100.00
				EJEC.	25.00	25.00	29.00	30.00	30.00	30.00	169.00			0.00	0.00	660.00	0.00	506.75	0.00	1,166.75
AOI0149[illegible]385 - INSPECCION ESPECIALIZADA ZONA URBANA	Alta	CENTRO POBLADO	Acumulado Anual	PROG.	0.00	0.00	0.00	0.00	1.00	0.00	1.00	0	0	0.00	100.00	0.00	0.00	0.00	0.00	100.00
				EJEC.	0.00	0.00	0.00	0.00	0.00	0.00	0.00			0.00	0.00	0.00	0.00	0.00	0.00	0.00
AOI0149[illegible]386 - ANALISIS DE PARAMETROS BACTERIOLOGICOS	Alta	CENTRO POBLADO	Acumulado Anual	PROG.	0.00	0.00	0.00	0.00	31.00	0.00	31.00	0	0	0.00	100.00	0.00	0.00	0.00	0.00	100.00
				EJEC.	0.00	0.00	0.00	0.00	0.00	0.00	0.00			0.00	0.00	0.00	0.00	0.00	0.00	0.00
AOI0149001387 - ANALISIS DE PARAMETROS PARASITOLOGICOS	Alta	CENTRO POBLADO	Acumulado Anual	PROG.	0.00	0.00	0.00	0.00	0.00	31.00	31.00	0	0	0.00	0.00	0.00	0.00	0.00	0.00	0.00
				EJEC.	0.00	0.00	0.00	0.00	0.00	0.00	0.00			0.00	0.00	0.00	0.00	0.00	0.00	0.00
AOI0149001388 - ANALISIS FISICO / QUIMICOS	Alta	CENTRO POBLADO	Acumulado Anual	PROG.	0.00	0.00	0.00	0.00	31.00	0.00	31.00	0	0	0.00	0.00	0.00	0.00	0.00	0.00	0.00
				EJEC.	0.00	0.00	0.00	0.00	0.00	0.00	0.00			0.00	0.00	0.00	0.00	0.00	0.00	0.00
AOI0149001389 - ANALISIS DE METALES PESADOS	Alta	CENTRO POBLADO	Acumulado Anual	PROG.	0.00	0.00	0.00	0.00	0.00	15.00	15.00	0	0	0.00	0.00	0.00	0.00	0.00	0.00	0.00
				EJEC.	0.00	0.00	0.00	0.00	0.00	0.00	0.00			0.00	0.00	0.00	0.00	0.00	0.00	0.00

UNIDAD EJECUTORA DE LA RED DE SALUD SAN FRANCISCO
V°B°
RONNY R. SALCEDO CALLE
Planificación
AYACUCHO

AOI00149001390 - ANÁLISIS Y REPORTES DE RIESGOS SANITARIOS	Alta	INFORME	Acumulado Anual	PROG.	0.00	0.00	0.00	0.00	0.00	0.00	0.00	S.P.	20	0.00	0.00	0.00	0.00	0.00	0.00	0.00
				EJEC.	0.00	0.00	1.00	0.00	0.00	0.00	1.00			0.00	0.00	0.00	0.00	0.00	0.00	0.00
AOI00149001443 - MONITOREO DE PARAMETROS DE CAMPO ZONA RURAL	Muy Alta	CENTRO POBLADO	Acumulado Anual	PROG.	19.00	19.00	19.00	19.00	19.00	19.00	114.00	100	50	0.00	100.00	0.00	0.00	0.00	0.00	100.00
				EJEC.	19.00	19.00	19.00	19.00	19.00	19.00	114.00			0.00	0.00	550.00	0.00	0.00	506.75	1,056.75
AOI00149001445 - INSPECCION ESPECIALIZADA ZONA RURAL	Alta	CENTRO POBLADO	Acumulado Anual	PROG.	0.00	0.00	0.00	0.00	0.00	0.00	0.00	S.P.	0	0.00	100.00	0.00	0.00	0.00	0.00	100.00
				EJEC.	0.00	0.00	0.00	0.00	0.00	0.00	0.00			0.00	0.00	0.00	0.00	0.00	0.00	0.00
AOI00149001447 - ANALISIS DE PARAMETROS BACTERIOLOGICOS	Alta	CENTRO POBLADO	Acumulado Anual	PROG.	0.00	0.00	0.00	0.00	20.00	0.00	20.00	10	3	0.00	100.00	0.00	0.00	0.00	0.00	100.00
				EJEC.	0.00	0.00	0.00	0.00	0.00	2.00	2.00			0.00	0.00	0.00	0.00	0.00	0.00	0.00
AOI00149001448 - ANALISIS DE PARAMETROS PARASITOLOGICOS	Alta	CENTRO POBLADO	Acumulado Anual	PROG.	0.00	0.00	0.00	0.00	0.00	20.00	20.00	0	0	0.00	100.00	0.00	0.00	0.00	0.00	100.00
				EJEC.	0.00	0.00	0.00	0.00	0.00	0.00	0.00			0.00	0.00	0.00	0.00	0.00	0.00	0.00
AOI00149001449 - ANALISIS FISICO / QUIMICOS	Alta	CENTRO POBLADO	Acumulado Anual	PROG.	0.00	0.00	0.00	0.00	20.00	0.00	20.00	0	0	0.00	0.00	0.00	0.00	0.00	0.00	0.00
				EJEC.	0.00	0.00	0.00	0.00	0.00	0.00	0.00			0.00	0.00	0.00	0.00	0.00	0.00	0.00
AOI00149001450 - ANALISIS DE METALES PESADOS	Alta	CENTRO POBLADO	Acumulado Anual	PROG.	0.00	0.00	0.00	0.00	0.00	20.00	20.00	0	0	0.00	0.00	0.00	0.00	0.00	0.00	0.00
				EJEC.	0.00	0.00	0.00	0.00	0.00	0.00	0.00			0.00	0.00	0.00	0.00	0.00	0.00	0.00
AOI00149002091 - 3326011 - ASISTENCIA TÉCNICA EN DESINFECCION Y COLORACIÓN EN CENTROS POBLADOS DEL ÁMBITO RURAL CON SISTEMAS DE ABASTECIMIENTO DE AGUA PARA CONSUMO HUMANO	Muy Alta	PERSONA CAPACITADA	Acumulado Anual	PROG.	0.00	0.00	0.00	1.00	0.00	0.00	1.00	100	100	0.00	50.00	0.00	0.00	0.00	0.00	50.00
				EJEC.	0.00	0.00	0.00	1.00	0.00	0.00	1.00			0.00	0.00	0.00	0.00	0.00	0.00	0.00
AOI00149002092 - 3330801 - PRACTICAS EN TECNICAS SEGURAS DE DESINFECCION DE AGUA Y ALMACENAMIENTO DOMICILIARIA	Muy Alta	CENTRO POBLADO	Acumulado Anual	PROG.	0.00	0.00	0.00	0.00	0.00	1.00	1.00	0	0	0.00	100.00	0.00	0.00	0.00	0.00	100.00
				EJEC.	0.00	0.00	0.00	0.00	0.00	0.00	0.00			0.00	0.00	0.00	0.00	0.00	0.00	0.00
AOI00149002093 - 3330802 - ASISTENCIA TÉCNICA EN TRATAMIENTO DEL AGUA EN CENTROS POBLADOS SIN SISTEMAS DE ABASTECIMIENTO DE AGUA	Muy Alta	PERSONA CAPACITADA	Acumulado Anual	PROG.	0.00	0.00	0.00	0.00	1.00	0.00	1.00	100	100	0.00	100.00	0.00	0.00	0.00	0.00	100.00
				EJEC.	0.00	0.00	0.00	0.00	1.00	0.00	1.00			0.00	0.00	0.00	0.00	0.00	0.00	0.00
AOI00149002110 - 3326011 - ASISTENCIA TÉCNICA EN DESINFECCION Y COLORACIÓN EN CENTROS POBLADOS DEL ÁMBITO RURAL CON SISTEMAS DE ABASTECIMIENTO DE AGUA PARA CONSUMO HUMANO	Muy Alta	PERSONA CAPACITADA	Acumulado Anual	PROG.	0.00	0.00	0.00	0.00	0.00	5.00	5.00	20	20	0.00	0.00	0.00	0.00	0.00	0.00	0.00
				EJEC.	0.00	0.00	0.00	0.00	0.00	1.00	1.00			0.00	0.00	0.00	0.00	0.00	0.00	0.00
AOI00149002111 - 3330801 - PRACTICAS EN TECNICAS SEGURAS DE DESINFECCION DE AGUA Y ALMACENAMIENTO DOMICILIARIA	Muy Alta	CENTRO POBLADO	Acumulado Anual	PROG.	0.00	0.00	0.00	0.00	0.00	1.00	1.00	100	100	0.00	100.00	0.00	0.00	0.00	0.00	100.00
				EJEC.	0.00	0.00	0.00	0.00	0.00	1.00	1.00			0.00	0.00	0.00	875.00	304.00	0.00	1,179.00
AOI00149002112 - 3330802 - ASISTENCIA TÉCNICA EN TRATAMIENTO DEL AGUA EN CENTROS POBLADOS SIN SISTEMAS DE ABASTECIMIENTO DE AGUA	Muy Alta	PERSONA CAPACITADA	Acumulado Anual	PROG.	0.00	0.00	0.00	0.00	1.00	0.00	1.00	100	100	0.00	100.00	0.00	0.00	0.00	0.00	100.00
				EJEC.	0.00	0.00	0.00	0.00	1.00	0.00	1.00			0.00	0.00	0.00	0.00	0.00	0.00	0.00
AOI00149002113 - 3326011 - ASISTENCIA TÉCNICA EN DESINFECCION Y COLORACIÓN EN CENTROS POBLADOS DEL ÁMBITO RURAL CON SISTEMAS DE ABASTECIMIENTO DE AGUA PARA CONSUMO HUMANO	Muy Alta	PERSONA CAPACITADA	Acumulado Anual	PROG.	0.00	0.00	0.00	1.00	0.00	1.00	2.00	100	50	0.00	0.00	0.00	0.00	0.00	0.00	0.00
				EJEC.	0.00	0.00	0.00	1.00	0.00	1.00	2.00			0.00	0.00	0.00	0.00	0.00	0.00	0.00
AOI00149002116 - 3326011 - ASISTENCIA TÉCNICA EN DESINFECCION Y COLORACIÓN EN CENTROS POBLADOS DEL ÁMBITO RURAL CON SISTEMAS DE ABASTECIMIENTO DE AGUA PARA CONSUMO HUMANO	Muy Alta	PERSONA CAPACITADA	Acumulado Anual	PROG.	0.00	0.00	0.00	0.00	3.00	0.00	3.00	33	33	0.00	0.00	0.00	0.00	0.00	0.00	0.00
				EJEC.	0.00	0.00	0.00	0.00	0.00	1.00	1.00			0.00	0.00	0.00	0.00	0.00	0.00	0.00
AOI00149002117 - 3330801 - PRACTICAS EN TECNICAS SEGURAS DE DESINFECCION DE AGUA Y ALMACENAMIENTO DOMICILIARIA	Muy Alta	CENTRO POBLADO	Acumulado Anual	PROG.	0.00	0.00	0.00	0.00	0.00	0.00	0.00	S.P.	0	0.00	100.00	0.00	0.00	0.00	0.00	100.00
				EJEC.	0.00	0.00	0.00	0.00	0.00	0.00	0.00			0.00	0.00	0.00	0.00	0.00	0.00	0.00
AOI00149002118 - 3330802 - ASISTENCIA TÉCNICA EN TRATAMIENTO DEL AGUA EN CENTROS POBLADOS SIN SISTEMAS DE ABASTECIMIENTO DE AGUA	Muy Alta	PERSONA CAPACITADA	Acumulado Anual	PROG.	0.00	0.00	0.00	0.00	0.00	0.00	0.00	S.P.	100	0.00	100.00	0.00	0.00	0.00	0.00	100.00
				EJEC.	0.00	0.00	0.00	0.00	1.00	0.00	1.00			0.00	0.00	0.00	0.00	0.00	0.00	0.00
AOI00149002119 - 3326011 - ASISTENCIA TÉCNICA EN DESINFECCION Y COLORACIÓN EN CENTROS POBLADOS DEL ÁMBITO RURAL CON SISTEMAS DE ABASTECIMIENTO DE AGUA PARA CONSUMO HUMANO	Muy Alta	PERSONA CAPACITADA	Acumulado Anual	PROG.	0.00	0.00	0.00	1.00	0.00	0.00	1.00	100	50	0.00	0.00	250.00	0.00	0.00	0.00	250.00
				EJEC.	0.00	0.00	0.00	1.00	0.00	0.00	1.00			0.00	0.00	0.00	0.00	0.00	0.00	0.00
AOI00149002120 - 3330801 - PRACTICAS EN TECNICAS SEGURAS DE DESINFECCION DE AGUA Y ALMACENAMIENTO DOMICILIARIA	Muy Alta	CENTRO POBLADO	Acumulado Anual	PROG.	0.00	0.00	0.00	0.00	0.00	0.00	0.00	S.P.	0	0.00	0.00	100.00	0.00	0.00	0.00	100.00
				EJEC.	0.00	0.00	0.00	0.00	0.00	0.00	0.00			0.00	0.00	0.00	0.00	0.00	0.00	0.00
AOI00149002121 - 3330802 - ASISTENCIA TÉCNICA EN TRATAMIENTO DEL AGUA EN CENTROS POBLADOS SIN SISTEMAS DE ABASTECIMIENTO DE AGUA	Muy Alta	PERSONA CAPACITADA	Acumulado Anual	PROG.	0.00	0.00	0.00	0.00	0.00	0.00	0.00	S.P.	100	0.00	0.00	100.00	0.00	0.00	0.00	100.00
				EJEC.	0.00	0.00	0.00	0.00	1.00	0.00	1.00			0.00	0.00	0.00	0.00	0.00	0.00	0.00

UNIDAD EJECUTORA DE LA RED DE SALUD SANTA ANA - AYACUCHO
V°B°
RONNY ALCIDES SALCEDO CALLA
Planificación

AOI0014900002122 - 3326011 - ASISTENCIA TÉCNICA EN DESINFECCION Y COLORACIÓN EN CENTROS POBLADOS DEL ÁMBITO RURAL CON SISTEMAS DE ABASTECIMIENTO DE AGUA PARA CONSUMO HUMANO	Muy Alta	PERSONA CAPACITADA	Acumulado Anual	PROG.	0.00	0.00	0.00	0.00	12.00	0.00	12.00	67	67	0.00	50.00	0.00	0.00	0.00	0.00	50.00
				EJEC.	0.00	0.00	0.00	0.00	5.00	3.00	8.00			0.00	0.00	0.00	0.00	0.00	0.00	0.00
AOI0014900002123 - 3330801 - PRACTICAS EN TECNICAS SEGURAS DE DESINFECCION DE AGUA Y ALMACENAMIENTO DOMICILIARIA	Muy Alta	CENTRO POBLADO	Acumulado Anual	PROG.	0.00	0.00	0.00	0.00	0.00	1.00	1.00	100	100	0.00	150.00	0.00	0.00	0.00	0.00	150.00
				EJEC.	0.00	0.00	0.00	0.00	0.00	1.00	1.00			0.00	0.00	0.00	0.00	0.00	0.00	0.00
AOI0014900002124 - 3330802 - ASISTENCIA TÉCNICA EN TRATAMIENTO DEL AGUA EN CENTROS POBLADOS SIN SISTEMAS DE ABASTECIMIENTO DE AGUA	Muy Alta	PERSONA CAPACITADA	Acumulado Anual	PROG.	0.00	0.00	0.00	0.00	0.00	1.00	1.00	100	100	0.00	100.00	0.00	0.00	0.00	0.00	100.00
				EJEC.	0.00	0.00	0.00	0.00	0.00	1.00	1.00			0.00	0.00	0.00	0.00	0.00	0.00	0.00
AOI0014900002125 - 3330801 - PRACTICAS EN TECNICAS SEGURAS DE DESINFECCION DE AGUA Y ALMACENAMIENTO DOMICILIARIA	Muy Alta	CENTRO POBLADO	Acumulado Anual	PROG.	0.00	0.00	0.00	0.00	0.00	1.00	1.00	100	100	0.00	100.00	0.00	0.00	0.00	0.00	100.00
				EJEC.	0.00	0.00	0.00	0.00	0.00	1.00	1.00			0.00	0.00	0.00	0.00	0.00	0.00	0.00
AOI0014900002126 - 3326011 - ASISTENCIA TÉCNICA EN DESINFECCION Y COLORACIÓN EN CENTROS POBLADOS DEL ÁMBITO RURAL CON SISTEMAS DE ABASTECIMIENTO DE AGUA PARA CONSUMO HUMANO	Muy Alta	PERSONA CAPACITADA	Acumulado Anual	PROG.	0.00	0.00	0.00	0.00	0.00	1.00	1.00	100	100	0.00	0.00	500.00	0.00	0.00	0.00	500.00
				EJEC.	0.00	0.00	0.00	0.00	0.00	1.00	1.00			0.00	0.00	0.00	0.00	0.00	0.00	0.00
AOI0014900002127 - 3330801 - PRACTICAS EN TECNICAS SEGURAS DE DESINFECCION DE AGUA Y ALMACENAMIENTO DOMICILIARIA	Muy Alta	CENTRO POBLADO	Acumulado Anual	PROG.	0.00	0.00	0.00	0.00	0.00	1.00	1.00	100	100	0.00	0.00	132.00	0.00	0.00	0.00	132.00
				EJEC.	0.00	0.00	0.00	0.00	0.00	1.00	1.00			0.00	0.00	0.00	0.00	0.00	0.00	0.00
AOI0014900002128 - 3330802 - ASISTENCIA TÉCNICA EN TRATAMIENTO DEL AGUA EN CENTROS POBLADOS SIN SISTEMAS DE ABASTECIMIENTO DE AGUA	Muy Alta	PERSONA CAPACITADA	Acumulado Anual	PROG.	0.00	0.00	0.00	0.00	0.00	1.00	1.00	0	0	0.00	0.00	100.00	0.00	0.00	0.00	100.00
				EJEC.	0.00	0.00	0.00	0.00	0.00	0.00	0.00			0.00	0.00	0.00	0.00	0.00	0.00	0.00
AOI0014900001451 - ANÁLISIS Y REPORTES DE RIESGOS SANITARIOS	Alta	INFORME	Acumulado Anual	PROG.	0.00	0.00	0.00	1.00	0.00	0.00	1.00	100	33	0.00	100.00	0.00	0.00	0.00	0.00	100.00
				EJEC.	0.00	0.00	0.00	1.00	0.00	0.00	1.00			0.00	0.00	0.00	0.00	0.00	0.00	0.00
AOI0014900000382 - INSPECCION SANITARIA DE SISTEMAS DE AGUA	Alta	CENTRO POBLADO	Acumulado Anual	PROG.	2.00	3.00	4.00	4.00	4.00	4.00	21.00	90	42	0.00	682.00	0.00	0.00	0.00	472.50	1,154.50
				EJEC.	0.00	3.00	4.00	4.00	4.00	4.00	19.00			0.00	0.00	0.00	0.00	472.50	0.00	472.50
AOI0014900000989 - MONITOREO DE PARAMETROS DE CAMPO EN ZONA URBANA	Muy Alta	CENTRO POBLADO	Acumulado Anual	PROG.	2.00	2.00	2.00	2.00	2.00	2.00	12.00	100	50	0.00	250.00	0.00	0.00	0.00	0.00	250.00
				EJEC.	2.00	2.00	2.00	2.00	2.00	2.00	12.00			0.00	0.00	140.00	696.00	0.00	0.00	836.00
AOI0014900000990 - MONITOREO DE PARAMETROS DE CAMPO ZONA RURAL	Muy Alta	CENTRO POBLADO	Acumulado Anual	PROG.	34.00	34.00	34.00	34.00	34.00	34.00	204.00	97	49	0.00	50.00	0.00	0.00	0.00	0.00	50.00
				EJEC.	33.00	33.00	33.00	33.00	33.00	33.00	198.00			0.00	0.00	880.00	0.00	0.00	379.50	1,259.50
AOI0014900000991 - ANALISIS DE PARAMETROS BACTERIOLOGICOS	Alta	CENTRO POBLADO	Acumulado Anual	PROG.	0.00	0.00	0.00	0.00	10.00	0.00	10.00	0	0	0.00	50.00	0.00	0.00	0.00	0.00	50.00
				EJEC.	0.00	0.00	0.00	0.00	0.00	0.00	0.00			0.00	0.00	0.00	0.00	0.00	0.00	0.00
AOI0014900000992 - ANALISIS DE PARAMETROS PARASITOLOGICOS	Alta	CENTRO POBLADO	Acumulado Anual	PROG.	0.00	0.00	0.00	0.00	10.00	0.00	10.00	0	0	0.00	0.00	0.00	0.00	0.00	0.00	0.00
				EJEC.	0.00	0.00	0.00	0.00	0.00	0.00	0.00			0.00	0.00	0.00	0.00	0.00	0.00	0.00
AOI0014900000993 - ANALISIS FISICO / QUIMICOS	Alta	CENTRO POBLADO	Acumulado Anual	PROG.	0.00	0.00	0.00	0.00	10.00	0.00	10.00	0	0	0.00	50.00	0.00	0.00	0.00	0.00	50.00
				EJEC.	0.00	0.00	0.00	0.00	0.00	0.00	0.00			0.00	0.00	0.00	0.00	0.00	0.00	0.00
AOI0014900000994 - ANALISIS DE METALES PESADOS	Alta	CENTRO POBLADO	Acumulado Anual	PROG.	0.00	0.00	0.00	0.00	0.00	0.00	0.00	S.P.	0	0.00	50.00	0.00	0.00	0.00	0.00	50.00
				EJEC.	0.00	0.00	0.00	0.00	0.00	0.00	0.00			0.00	0.00	0.00	0.00	0.00	0.00	0.00
AOI0014900000995 - ANÁLISIS Y REPORTES DE RIESGOS SANITARIOS	Alta	INFORME	Acumulado Anual	PROG.	1.00	1.00	1.00	1.00	1.00	1.00	6.00	100	50	0.00	0.00	0.00	0.00	0.00	0.00	0.00
				EJEC.	1.00	1.00	1.00	1.00	1.00	1.00	6.00			0.00	0.00	0.00	0.00	0.00	0.00	0.00
AOI0014900001613 - INSPECCION SANITARIA DE SISTEMAS DE AGUA	Alta	CENTRO POBLADO	Acumulado Anual	PROG.	0.00	1.00	1.00	1.00	1.00	1.00	5.00	100	56	0.00	0.00	500.00	0.00	0.00	0.00	500.00
				EJEC.	0.00	1.00	1.00	1.00	1.00	1.00	5.00			0.00	0.00	0.00	0.00	0.00	0.00	0.00
AOI0014900001614 - MONITOREO DE PARAMETROS DE CAMPO ZONA URBANA	Muy Alta	CENTRO POBLADO	Acumulado Anual	PROG.	1.00	1.00	1.00	1.00	1.00	1.00	6.00	100	50	0.00	0.00	500.00	0.00	0.00	0.00	500.00
				EJEC.	1.00	1.00	1.00	1.00	1.00	1.00	6.00			0.00	0.00	0.00	552.00	0.00	0.00	552.00
AOI0014900001615 - MONITOREO DE PARAMETROS DE CAMPO ZONA RURAL	Muy Alta	CENTRO POBLADO	Acumulado Anual	PROG.	9.00	9.00	9.00	9.00	9.00	9.00	54.00	100	50	3,088.25	3,088.25	3,088.25	3,088.25	3,088.25	3,088.25	18,529.50
				EJEC.	9.00	9.00	9.00	9.00	9.00	9.00	54.00			0.00	0.00	0.00	0.00	0.00	379.50	379.50
AOI0014900001616 - INSPECCION ESPECIALIZADA ZONA URBANA	Alta	CENTRO POBLADO	Acumulado Anual	PROG.	0.00	0.00	0.00	0.00	0.00	0.00	0.00	S.P.	0	0.00	0.00	500.00	0.00	0.00	0.00	500.00
				EJEC.	0.00	0.00	0.00	0.00	0.00	0.00	0.00			0.00	0.00	0.00	0.00	0.00	0.00	0.00

DE LA RED DE SALUD SAN FRANCISCO
V°B°
RONNY ROQUE SALCEDO CALLE
Planificación
DIRESA - AYACUCHO

AOI0149001620 - ANALISIS DE PARAMETROS BACTERIOLOGICOS	Alta	CENTRO POBLADO	Acumulado Anual	PROG.	0.00	0.00	0.00	0.00	10.00	0.00	10.00	0	0	0.00	0.00	500.00	0.00	0.00	1,400.00	1,900.00
				EJEC.	0.00	0.00	0.00	0.00	0.00	0.00	0.00			0.00	0.00	0.00	0.00	0.00	1400.00	1,400.00
AOI0149001621 - ANALISIS DE PARAMETROS PARASITOLOGICOS	Alta	CENTRO POBLADO	Acumulado Anual	PROG.	0.00	0.00	0.00	0.00	0.00	10.00	10.00	0	0	0.00	0.00	500.00	0.00	0.00	0.00	500.00
				EJEC.	0.00	0.00	0.00	0.00	0.00	0.00	0.00			0.00	0.00	0.00	0.00	0.00	0.00	0.00
AOI0149001622 - ANALISIS FISICO / QUIMICOS	Alta	CENTRO POBLADO	Acumulado Anual	PROG.	0.00	0.00	0.00	0.00	10.00	0.00	10.00	0	0	0.00	0.00	500.00	0.00	0.00	0.00	500.00
				EJEC.	0.00	0.00	0.00	0.00	0.00	0.00	0.00			0.00	0.00	0.00	0.00	0.00	0.00	0.00
AOI0149001623 - ANALISIS DE METALES PESADOS	Alta	CENTRO POBLADO	Acumulado Anual	PROG.	0.00	0.00	0.00	0.00	0.00	10.00	10.00	0	0	0.00	0.00	500.00	0.00	0.00	0.00	500.00
				EJEC.	0.00	0.00	0.00	0.00	0.00	0.00	0.00			0.00	0.00	0.00	0.00	0.00	0.00	0.00
AOI0149001624 - ANÁLISIS Y REPORTES DE RIESGOS SANITARIOS	Alta	INFORME	Acumulado Anual	PROG.	0.00	0.00	1.00	1.00	1.00	1.00	4.00	100	40	0.00	0.00	500.00	0.00	0.00	0.00	500.00
				EJEC.	0.00	0.00	1.00	1.00	1.00	1.00	4.00			0.00	0.00	0.00	0.00	0.00	0.00	0.00
AOI0149000519 - INSPECCION SANITARIA DE SISTEMAS DE AGUA	Alta	CENTRO POBLADO	Acumulado Anual	PROG.	2.00	2.00	2.00	2.00	2.00	3.00	13.00	77	33	0.00	682.00	0.00	0.00	0.00	582.50	1,264.50
				EJEC.	0.00	2.00	2.00	2.00	2.00	2.00	10.00			0.00	0.00	0.00	0.00	582.50	0.00	582.50
AOI0149001200 - MONITOREO DE PARAMETROS DE CAMPO EN ZONA URBANA	Muy Alta	CENTRO POBLADO	Acumulado Anual	PROG.	1.00	1.00	1.00	1.00	1.00	1.00	6.00	100	50	0.00	100.00	0.00	0.00	0.00	0.00	100.00
				EJEC.	1.00	1.00	1.00	1.00	1.00	1.00	6.00			0.00	0.00	0.00	0.00	0.00	0.00	0.00
AOI0149001202 - MONITOREO DE PARAMETROS DE CAMPO ZONA RURAL	Muy Alta	CENTRO POBLADO	Acumulado Anual	PROG.	46.00	46.00	46.00	46.00	46.00	46.00	276.00	100	53	0.00	100.00	0.00	0.00	0.00	0.00	100.00
				EJEC.	46.00	46.00	46.00	46.00	46.00	46.00	276.00			0.00	0.00	1130.00	0.00	506.75	0.00	1,636.75
AOI0149001204 - INSPECCION ESPECIALIZADA ZONA RURAL	Alta	CENTRO POBLADO	Acumulado Anual	PROG.	0.00	0.00	0.00	0.00	0.00	0.00	0.00	S.P.	0	0.00	50.00	0.00	0.00	0.00	0.00	50.00
				EJEC.	0.00	0.00	0.00	0.00	0.00	0.00	0.00			0.00	0.00	0.00	0.00	0.00	0.00	0.00
AOI0149001205 - ANALISIS DE PARAMETROS BACTERIOLOGICOS	Alta	CENTRO POBLADO	Acumulado Anual	PROG.	0.00	0.00	0.00	0.00	0.00	23.00	23.00	0	0	0.00	50.00	0.00	0.00	0.00	0.00	50.00
				EJEC.	0.00	0.00	0.00	0.00	0.00	0.00	0.00			0.00	0.00	0.00	0.00	0.00	0.00	0.00
AOI0149001206 - ANALISIS DE PARAMETROS PARASITOLOGICOS	Alta	CENTRO POBLADO	Acumulado Anual	PROG.	0.00	0.00	0.00	0.00	0.00	23.00	23.00	0	0	0.00	0.00	0.00	0.00	0.00	0.00	0.00
				EJEC.	0.00	0.00	0.00	0.00	0.00	0.00	0.00			0.00	0.00	0.00	0.00	0.00	0.00	0.00
AOI0149001208 - ANALISIS FISICO / QUIMICOS	Alta	CENTRO POBLADO	Acumulado Anual	PROG.	0.00	0.00	0.00	0.00	0.00	46.00	46.00	0	0	0.00	50.00	0.00	0.00	0.00	0.00	50.00
				EJEC.	0.00	0.00	0.00	0.00	0.00	0.00	0.00			0.00	0.00	0.00	0.00	0.00	0.00	0.00
AOI0149001210 - ANALISIS DE METALES PESADOS	Alta	CENTRO POBLADO	Acumulado Anual	PROG.	0.00	0.00	0.00	0.00	0.00	0.00	0.00	S.P.	0	0.00	50.00	0.00	0.00	0.00	0.00	50.00
				EJEC.	0.00	0.00	0.00	0.00	0.00	0.00	0.00			0.00	0.00	0.00	0.00	0.00	0.00	0.00
AOI0149001211 - ANÁLISIS Y REPORTES DE RIESGOS SANITARIOS	Alta	INFORME	Acumulado Anual	PROG.	1.00	1.00	1.00	1.00	1.00	1.00	6.00	100	50	0.00	50.00	0.00	0.00	0.00	0.00	50.00
				EJEC.	1.00	1.00	1.00	1.00	1.00	1.00	6.00			0.00	0.00	0.00	0.00	0.00	0.00	0.00
AEI.02.06 ATENCIÓN PREVENTIVA Y PROMOCIONAL PARA EL CONTROL DE ENFERMEDADES NO TRANSMISIBLES EN LA POBLACIÓN										EJECUCIÓN FÍSICA POR AEI.02.05:		59.99	34.81					EJECUCIÓN FINANCIERA POR AEI.02.05:		69,552.79
AOI0149000420 - TAMIZAJE Y DETECCION DE CATARATA MEDIANTE EXAMEN DE AGUDEZA VISUAL EN PRIMER Y SEGUNDO NIVEL DE ATENCION	Muy Alta	PERSONA EVALUADA	Acumulado Anual	PROG.	97.00	97.00	97.00	97.00	97.00	97.00	582.00	16	8	0.00	19.00	0.00	0.00	0.00	0.00	19.00
				EJEC.	0.00	0.00	94.00	0.00	0.00	0.00	94.00			0.00	0.00	0.00	0.00	0.00	0.00	0.00
AOI0149000421 - DIAGNOSTICO DE ERRORES REFRACTIVOS	Muy Alta	PERSONA EVALUADA	Acumulado Anual	PROG.	0.00	0.00	0.00	1.00	1.00	1.00	3.00	0	0	0.00	64.00	0.00	0.00	0.00	0.00	64.00
				EJEC.	0.00	0.00	0.00	0.00	0.00	0.00	0.00			0.00	0.00	0.00	0.00	0.00	0.00	0.00
AOI0149000422 - CONTROL DE NIÑOS CON ERRORES REFRACTIVOS	Alta	PERSONA COLOCADA	Acumulado Anual	PROG.	0.00	0.00	0.00	0.00	0.00	0.00	0.00	S.P.	0	0.00	56.00	0.00	0.00	0.00	0.00	56.00
				EJEC.	0.00	0.00	0.00	0.00	0.00	0.00	0.00			0.00	0.00	0.00	0.00	0.00	0.00	0.00
AOI0149000423 - PERSONAS DE 12 Y 17 AÑOS CON VALORACIÓN CLINICA DE FACTORES DE RIESGO.	Muy Alta	PERSONA EVALUADA	Acumulado Anual	PROG.	41.00	41.00	41.00	41.00	41.00	41.00	246.00	17	9	0.00	80.00	0.00	0.00	0.00	0.00	80.00
				EJEC.	18.00	11.00	13.00	0.00	0.00	0.00	42.00			0.00	0.00	0.00	0.00	0.00	0.00	0.00
AOI0149000424 - MANEJO DE EMERGENCIA O URGENCIA HIPERTENSIVA	Alta	PERSONA ATENDIDA	Acumulado Anual	PROG.	3.00	3.00	3.00	3.00	3.00	3.00	18.00	0	0	0.00	110.00	0.00	0.00	0.00	550.00	660.00
				EJEC.	0.00	0.00	0.00	0.00	0.00	0.00	0.00			0.00	0.00	0.00	0.00	0.00	550.00	550.00
AOI0149000425 - PACIENTE DIABÉTICO NO COMPLICADO CONTROLADO	Muy Alta	PERSONA COLOCADA	Acumulado Anual	PROG.	1.00	1.00	1.00	1.00	1.00	2.00	7.00	14	6	0.00	39.00	0.00	0.00	0.00	0.00	39.00

VºBº RONNY R. SALCEDO CALLE Planificación

				EJEC.	0.00	0.00	0.00	1.00	0.00	0.00	1.00			0.00	0.00	0.00	0.00	0.00	0.00	0.00
AOI0014900426 - ASESORIA NUTRICIONAL PARA EL CONTROL DE ENFERMEDADES DENTALES	Alta	PERSONA ATENDIDA	Acumulado Anual	PROG.	40.00	40.00	40.00	40.00	40.00	40.00	240.00	105	51	0.00	0.00	0.00	0.00	0.00	0.00	0.00
				EJEC.	49.00	31.00	38.00	45.00	45.00	43.00	251.00			0.00	0.00	0.00	0.00	0.00	0.00	0.00
AOI0014900427 - RASPAJE DENTAL	Alta	PERSONA ATENDIDA	Acumulado Anual	PROG.	12.00	12.00	12.00	13.00	13.00	12.00	74.00	11	5	0.00	0.00	0.00	0.00	0.00	0.00	0.00
				EJEC.	8.00	0.00	0.00	0.00	0.00	0.00	8.00			0.00	0.00	0.00	0.00	0.00	0.00	0.00
AOI0014900428 - FAMILIAS QUE RECIBEN SESIONES EDUCATIVAS Y DEMOSTRATIVAS EN PRÁCTICAS SALUDABLES FRENTE A LAS ENFERMEDADES NO TRASMISIBLES	Muy Alta	FAMILIA	Acumulado Anual	PROG.	30.00	30.00	30.00	30.00	32.00	32.00	184.00	20	10	0.00	218.75	0.00	0.00	0.00	0.00	218.75
				EJEC.	15.00	10.00	12.00	0.00	0.00	0.00	37.00			0.00	0.00	0.00	14.63	0.00	0.00	14.63
AOI0014900429 - FUNCIONARIOS MUNICIPALES CAPACITADOS PARA LA GENERACIÓN DE ENTORNOS SALUDABLES FRENTE A LAS ENFERMEDADES NO TRASMISIBLES.	Alta	PERSONA CAPACITADA	Acumulado Anual	PROG.	0.00	0.00	0.00	0.00	0.00	0.00	0.00	S.P.	100	0.00	22.50	0.00	0.00	0.00	0.00	22.50
				EJEC.	0.00	0.00	0.00	0.00	1.00	0.00	1.00			0.00	0.00	0.00	0.00	0.00	0.00	0.00
AOI0014900430 - EXAMENES DE TAMIZAJE Y TRATAMIENTO DE PERSONAS AFECTADAS POR INTOXICACION DE METALES PESADOS	Muy Alta	PERSONA TRATADA	Acumulado Anual	PROG.	11.00	11.00	11.00	11.00	11.00	11.00	66.00	0	0	0.00	250.00	0.00	0.00	0.00	0.00	250.00
				EJEC.	0.00	0.00	0.00	0.00	0.00	0.00	0.00			0.00	0.00	0.00	0.00	0.00	499.92	499.92
AOI0014901079 - TRATAMIENTO Y CONTROL ESPECIALIZADO MEDIANTE OFERTA MÓVIL PARA PERSONAS CON CATARATA	Muy Alta	PERSONA TRATADA	Acumulado Anual	PROG.	9.00	9.00	9.00	8.00	8.00	8.00	51.00	0	0	0.00	0.00	30.00	0.00	0.00	0.00	30.00
				EJEC.	0.00	0.00	0.00	0.00	0.00	0.00	0.00			0.00	0.00	0.00	0.00	0.00	0.00	0.00
AOI0014901080 - EVALUACION DE ERRORES REFRACTIVOS EN NIÑOS (AS) DE 3 A 11 AÑOS	Muy Alta	PERSONA DIAGNOSTICADA	Acumulado Anual	PROG.	6.00	6.00	6.00	6.00	6.00	6.00	36.00	0	0	0.00	50.00	0.00	0.00	0.00	0.00	50.00
				EJEC.	0.00	0.00	0.00	0.00	0.00	0.00	0.00			0.00	0.00	0.00	0.00	0.00	0.00	0.00
AOI0014901081 - REFERENCIA DE NIÑOS CON ERRORES REFRACTIVOS	Alta	PERSONA REFERIDA	Acumulado Anual	PROG.	0.00	1.00	1.00	1.00	1.00	1.00	5.00	0	0	0.00	25.00	0.00	0.00	0.00	0.00	25.00
				EJEC.	0.00	0.00	0.00	0.00	0.00	0.00	0.00			0.00	0.00	0.00	0.00	0.00	0.00	0.00
AOI0014901082 - TAMIZAJE DE AGUDEZA VISUAL EN NIÑOS (AS) DE 3 A 11 AÑOS	Muy Alta	PERSONA EVALUADA	Acumulado Anual	PROG.	60.00	60.00	60.00	60.00	60.00	60.00	360.00	0	0	0.00	25.00	0.00	0.00	0.00	0.00	25.00
				EJEC.	0.00	0.00	0.00	0.00	0.00	0.00	0.00			0.00	0.00	0.00	0.00	0.00	0.00	0.00
AOI0014901083 - TRATAMIENTO DE ERRORES REFRACTIVOS	Muy Alta	PERSONA TRATADA	Acumulado Anual	PROG.	13.00	13.00	12.00	13.00	12.00	13.00	76.00	0	0	0.00	22.00	0.00	0.00	0.00	0.00	22.00
				EJEC.	0.00	0.00	0.00	0.00	0.00	0.00	0.00			0.00	0.00	0.00	0.00	0.00	0.00	0.00
AOI0014901084 - DIAGNOSTICO, TRATAMIENTO Y CONTROL MEDIANTE OFERTA MÓVIL PARA NIÑOS CON ERRORES REFRACTIVOS	Muy Alta	PERSONA TRATADA	Acumulado Anual	PROG.	28.00	28.00	27.00	28.00	27.00	28.00	166.00	0	0	0.00	22.00	0.00	0.00	0.00	0.00	22.00
				EJEC.	0.00	0.00	0.00	0.00	0.00	0.00	0.00			0.00	0.00	0.00	0.00	0.00	0.00	0.00
AOI0014901085 - PERSONAS DE 18 A 29 AÑOS CON VALORACION CLINICA DE FACTORES DE RIESGO	Muy Alta	PERSONA EVALUADA	Acumulado Anual	PROG.	19.00	22.00	24.00	27.00	27.00	27.00	137.00	26	13	0.00	1,247.00	0.00	9,900.00	0.00	8,901.00	20,048.00
				EJEC.	1.00	3.00	5.00	0.00	0.00	26.00	35.00			0.00	0.00	0.00	9900.00	0.00	8901.00	18,801.00
AOI0014901086 - PERSONAS DE 30 A 39 AÑOS CON VALORACIÓN CLÍNICA DE FACTORES DE RIESGO.	Muy Alta	PERSONA EVALUADA	Acumulado Anual	PROG.	17.00	17.00	17.00	17.00	18.00	18.00	104.00	36	18	0.00	500.00	0.00	0.00	0.00	0.00	500.00
				EJEC.	4.00	2.00	16.00	0.00	0.00	15.00	37.00			0.00	0.00	0.00	0.00	0.00	0.00	0.00
AOI0014901087 - PERSONAS DE 5 A 11 AÑOS CON VALORACION CLINICA DE FACTORES DE RIESGO	Muy Alta	PERSONA EVALUADA	Acumulado Anual	PROG.	10.00	10.00	12.00	22.00	22.00	22.00	98.00	0	0	0.00	500.00	0.00	0.00	0.00	0.00	500.00
				EJEC.	0.00	0.00	0.00	0.00	0.00	0.00	0.00			0.00	0.00	0.00	0.00	0.00	0.00	0.00
AOI0014901088 - PERSONAS MAYORES DE 60 AÑOS CON VALORACION CLINICA DE FACTORES DE RIESGO Y TAMIZAJE LABORATORIAL	Muy Alta	PERSONA EVALUADA	Acumulado Anual	PROG.	7.00	8.00	8.00	8.00	8.00	8.00	47.00	32	16	0.00	500.00	0.00	0.00	0.00	0.00	500.00
				EJEC.	0.00	5.00	4.00	0.00	0.00	6.00	15.00			0.00	0.00	0.00	0.00	0.00	0.00	0.00
AOI0014901089 - PERSONAS DE 40 A 59 AÑOS CON VALORACION CLINICA DE FACTORES DE RIESGO Y TAMIZAJE LABORATORIAL	Muy Alta	PERSONA EVALUADA	Acumulado Anual	PROG.	22.00	22.00	22.00	22.00	22.00	22.00	132.00	42	21	0.00	500.00	0.00	0.00	0.00	0.00	500.00
				EJEC.	7.00	8.00	13.00	1.00	0.00	26.00	55.00			0.00	0.00	0.00	0.00	0.00	0.00	0.00
AOI0014901090 - PACIENTES CON ENFERMEDAD PULMONAR OBSTRUCTIVA CRONICA ORGANIZADOS QUE RECIBEN EDUCACION PARA EL CONTROL DE LA ENFERMEDAD	Alta	PERSONA CAPACITADA	Acumulado Anual	PROG.	0.00	0.00	0.00	1.00	0.00	0.00	1.00	0	0	4,833.30	4,833.30	4,833.30	4,833.30	4,833.30	4,833.30	28,999.80
				EJEC.	0.00	0.00	0.00	0.00	0.00	0.00	0.00			0.00	0.00	0.00	0.00	0.00	0.00	0.00
AOI0014901091 - PERSONAS HIPERTENSAS CON TRATAMIENTO ESPECIALIZADO	Alta	PERSONA ATENDIDA	Acumulado Anual	PROG.	0.00	0.00	1.00	1.00	1.00	1.00	4.00	0	0	0.00	1,424.50	0.00	0.00	0.00	0.00	1,424.50
				EJEC.	0.00	0.00	0.00	0.00	0.00	0.00	0.00			0.00	0.00	0.00	0.00	0.00	0.00	0.00
AOI0014901092 - PACIENTES HIPERTENSOS CON ESTRATIFICACION DE RIESGO CARDIOVASCULAR	Alta	PERSONA EVALUADA	Acumulado Anual	PROG.	11.00	11.00	11.00	11.00	10.00	10.00	64.00	0	0	0.00	500.00	0.00	0.00	0.00	0.00	500.00
				EJEC.	0.00	0.00	0.00	0.00	0.00	0.00	0.00			0.00	0.00	0.00	0.00	0.00	0.00	0.00
AOI0014901093 - PACIENTE DIABÉTICO NO COMPLICADO CONTROLADO	Muy Alta	PERSONA COLOCADA	Acumulado Anual	PROG.	0.00	0.00	0.00	0.00	0.00	1.00	1.00	0	0	0.00	197.25	0.00	0.00	0.00	0.00	197.25

DE LA RED DE SALUD ... VºBº RONNY R. SALCEDO CALLE Planificación ... AYACUCHO

				EJEC.	0.00	0.00	0.00	0.00	0.00	0.00	0.00			0.00	0.00	0.00	0.00	0.00	0.00	0.00
A0I0014900 1094 - VALORACIÓN DE COMPLICACIONES EN PERSONAS CON DIABETES	Alta	PERSONA ATENDIDA	Acumulado Anual	PROG.	0.00	1.00	0.00	1.00	0.00	1.00	3.00	0	0	0.00	300.00	0.00	0.00	0.00	0.00	300.00
				EJEC.	0.00	0.00	0.00	0.00	0.00	0.00	0.00			0.00	0.00	0.00	0.00	0.00	0.00	0.00
A0I0014900 1095 - EXAMEN ESTOMATOLOGICO	Muy Alta	PERSONA ATENDIDA	Acumulado Anual	PROG.	16.00	16.00	16.00	16.00	18.00	18.00	100.00	99	51	5,563.02	5,163.02	5,163.02	5,213.91	5,163.02	5,163.02	31,429.01
				EJEC.	16.00	17.00	19.00	18.00	14.00	15.00	99.00			5563.02	5163.02	5163.02	5213.91	5163.02	5163.02	31,429.01
A0I0014900 1096 - INSTRUCCIÓN DE HIGIENE ORAL	Alta	PERSONA ATENDIDA	Acumulado Anual	PROG.	16.00	16.00	16.00	16.00	18.00	18.00	100.00	99	51	0.00	0.00	0.00	0.00	0.00	0.00	0.00
				EJEC.	16.00	17.00	19.00	18.00	14.00	15.00	99.00			0.00	0.00	0.00	0.00	0.00	0.00	0.00
A0I0014900 1097 - APLICACION DE SELLANTES	Muy Alta	PERSONA ATENDIDA	Acumulado Anual	PROG.	6.00	6.00	6.00	6.00	8.00	8.00	40.00	0	0	0.00	0.00	0.00	0.00	0.00	0.00	0.00
				EJEC.	0.00	0.00	0.00	0.00	0.00	0.00	0.00			0.00	0.00	0.00	0.00	0.00	0.00	0.00
A0I0014900 1098 - APLICACION DE FLUOR BARNIZ	Alta	PERSONA ATENDIDA	Acumulado Anual	PROG.	11.00	11.00	10.00	11.00	11.00	11.00	65.00	105	51	0.00	0.00	0.00	0.00	0.00	0.00	0.00
				EJEC.	31.00	12.00	9.00	2.00	5.00	9.00	68.00			0.00	0.00	0.00	0.00	0.00	0.00	0.00
A0I0014900 1099 - APLICACION DEL FLUOR GEL	Alta	PERSONA ATENDIDA	Acumulado Anual	PROG.	8.00	8.00	8.00	8.00	9.00	9.00	50.00	104	63	0.00	0.00	0.00	0.00	0.00	0.00	0.00
				EJEC.	11.00	16.00	4.00	6.00	9.00	6.00	52.00			0.00	0.00	0.00	0.00	0.00	0.00	0.00
A0I0014900 1100 - PROFILAXIS DENTAL	Alta	PERSONA ATENDIDA	Acumulado Anual	PROG.	15.00	16.00	16.00	16.00	16.00	17.00	96.00	139	68	0.00	0.00	0.00	0.00	0.00	0.00	0.00
				EJEC.	0.00	0.00	45.00	7.00	40.00	41.00	133.00			0.00	0.00	0.00	0.00	0.00	0.00	0.00
A0I0014900 1101 - TECNICA DE RESTAURACION ATRAUMATICA	Alta	PERSONA ATENDIDA	Acumulado Anual	PROG.	4.00	3.00	3.00	3.00	4.00	4.00	21.00	24	13	0.00	0.00	0.00	0.00	0.00	0.00	0.00
				EJEC.	5.00	0.00	0.00	0.00	0.00	0.00	5.00			0.00	0.00	0.00	0.00	0.00	0.00	0.00
A0I0014900 1102 - DERIVACION DE LOS PROCESOS INFECCIOSOS BUCODENTALES	Alta	CASO TRATADO	Acumulado Anual	PROG.	6.00	6.00	6.00	5.00	5.00	6.00	34.00	32	17	0.00	0.00	0.00	0.00	0.00	0.00	0.00
				EJEC.	5.00	3.00	0.00	0.00	1.00	2.00	11.00			0.00	0.00	0.00	0.00	0.00	0.00	0.00
A0I0014900 1103 - CONSULTA ESTOMATOLOGICA	Muy Alta	PERSONA ATENDIDA	Acumulado Anual	PROG.	15.00	15.00	15.00	15.00	15.00	15.00	90.00	34	17	0.00	0.00	0.00	0.00	0.00	0.00	0.00
				EJEC.	24.00	3.00	2.00	0.00	2.00	0.00	31.00			0.00	0.00	0.00	0.00	0.00	0.00	0.00
A0I0014900 1104 - EXODONCIA SIMPLE	Alta	PERSONA ATENDIDA	Acumulado Anual	PROG.	23.00	23.00	23.00	22.00	24.00	24.00	139.00	32	16	0.00	0.00	0.00	0.00	0.00	0.00	0.00
				EJEC.	8.00	11.00	5.00	2.00	9.00	9.00	44.00			0.00	0.00	0.00	0.00	0.00	0.00	0.00
A0I0014900 1105 - RESTAURACIONES DENTALES CON IONOMERO DE VIDRIO	Alta	PERSONA ATENDIDA	Acumulado Anual	PROG.	8.00	9.00	9.00	10.00	10.00	10.00	56.00	27	14	0.00	0.00	0.00	0.00	0.00	0.00	0.00
				EJEC.	5.00	10.00	0.00	0.00	0.00	0.00	15.00			0.00	0.00	0.00	0.00	0.00	0.00	0.00
A0I0014900 1106 - RESTAURACIONES DENTALES CON RESINA	Alta	PERSONA ATENDIDA	Acumulado Anual	PROG.	7.00	8.00	7.00	8.00	7.00	8.00	45.00	96	45	0.00	0.00	0.00	0.00	0.00	0.00	0.00
				EJEC.	6.00	0.00	9.00	0.00	11.00	17.00	43.00			0.00	0.00	0.00	0.00	0.00	0.00	0.00
A0I0014900 1107 - TERAPIA ENDODONTICA EN PIEZAS DENTARIAS POSTERIORES	Muy Alta	CASO TRATADO	Acumulado Anual	PROG.	0.00	0.00	0.00	1.00	0.00	0.00	1.00	0	0	0.00	40.00	0.00	0.00	0.00	0.00	40.00
				EJEC.	0.00	0.00	0.00	0.00	0.00	0.00	0.00			0.00	0.00	0.00	0.00	0.00	0.00	0.00
A0I0014900 1108 - PULPOTOMIA	Muy Alta	CASO TRATADO	Acumulado Anual	PROG.	0.00	1.00	1.00	1.00	1.00	1.00	5.00	0	0	0.00	0.00	0.00	0.00	0.00	0.00	0.00
				EJEC.	0.00	0.00	0.00	0.00	0.00	0.00	0.00			0.00	0.00	0.00	0.00	0.00	0.00	0.00
A0I0014900 1109 - PULPECTOMIA	Muy Alta	CASO TRATADO	Acumulado Anual	PROG.	1.00	0.00	1.00	0.00	1.00	0.00	3.00	33	17	0.00	20.00	0.00	0.00	0.00	0.00	20.00
				EJEC.	1.00	0.00	0.00	0.00	0.00	0.00	1.00			0.00	0.00	0.00	0.00	0.00	0.00	0.00
A0I0014900 1110 - FIJACION Y/O FERULIZACION DE PIEZAS DENTALES CON RESINA FOTOCURABLE	Muy Alta	CASO TRATADO	Acumulado Anual	PROG.	1.00	0.00	0.00	0.00	0.00	0.00	1.00	200	100	0.00	0.00	0.00	0.00	0.00	0.00	0.00
				EJEC.	2.00	0.00	0.00	0.00	0.00	0.00	2.00			0.00	0.00	0.00	0.00	0.00	0.00	0.00
A0I0014900 1111 - EXODONCIA COMPLEJA	Muy Alta	CASO TRATADO	Acumulado Anual	PROG.	1.00	0.00	0.00	1.00	0.00	0.00	2.00	150	75	0.00	0.00	0.00	0.00	0.00	0.00	0.00
				EJEC.	1.00	1.00	0.00	0.00	0.00	1.00	3.00			0.00	0.00	0.00	0.00	0.00	0.00	0.00
A0I0014900 1740 - APLICACION DE FLUOR BARNIZ	Alta	PERSONA ATENDIDA	Acumulado Anual	PROG.	19.00	19.00	20.00	19.00	20.00	19.00	116.00	59	29	0.00	0.00	0.00	0.00	0.00	0.00	0.00
				EJEC.	0.00	2.00	14.00	12.00	12.00	29.00	69.00			0.00	0.00	0.00	0.00	0.00	0.00	0.00
A0I0014900 1741 - APLICACION DEL FLUOR GEL	Alta	PERSONA ATENDIDA	Acumulado Anual	PROG.	7.00	7.00	7.00	8.00	8.00	8.00	45.00	151	79	0.00	0.00	0.00	0.00	0.00	0.00	0.00

DE LA RED DE SALUD SAN FRANCISCO
VºBº
RONNY R. SALCEDO CALLE
Planificación
ANDINO - AYACUCHO

				EJEC.	0.00	5.00	12.00	0.00	3.00	48.00	68.00			0.00	0.00	0.00	0.00	0.00	0.00	0.00
AOI0014900743 - PROFILAXIS DENTAL	Alta	PERSONA ATENDIDA	Acumulado Anual	PROG.	24.00	24.00	24.00	25.00	25.00	25.00	147.00	29	14	0.00	0.00	0.00	0.00	0.00	0.00	0.00
				EJEC.	0.00	0.00	16.00	7.00	5.00	14.00	42.00			0.00	0.00	0.00	0.00	0.00	0.00	0.00
AOI0014900745 - TECNICA DE RESTAURACION ATRAUMATICA	Alta	PERSONA ATENDIDA	Acumulado Anual	PROG.	5.00	5.00	5.00	5.00	5.00	4.00	29.00	45	23	0.00	0.00	0.00	0.00	0.00	0.00	0.00
				EJEC.	0.00	0.00	5.00	8.00	0.00	0.00	13.00			0.00	0.00	0.00	0.00	0.00	0.00	0.00
AOI0014900747 - DERIVACION DE LOS PROCESOS INFECCIOSOS BUCODENTALES	Alta	CASO TRATADO	Acumulado Anual	PROG.	4.00	4.00	3.00	3.00	3.00	3.00	20.00	0	0	0.00	0.00	0.00	0.00	0.00	0.00	0.00
				EJEC.	0.00	0.00	0.00	0.00	0.00	0.00	0.00			0.00	0.00	0.00	0.00	0.00	0.00	0.00
AOI0014900746 - CONSULTA ESTOMATOLOGICA	Muy Alta	PERSONA ATENDIDA	Acumulado Anual	PROG.	12.00	12.00	12.00	12.00	12.00	13.00	73.00	8	4	0.00	0.00	0.00	0.00	0.00	0.00	0.00
				EJEC.	0.00	0.00	0.00	0.00	5.00	1.00	6.00			0.00	0.00	0.00	0.00	0.00	0.00	0.00
AOI0014900750 - EXODONCIA SIMPLE	Alta	PERSONA ATENDIDA	Acumulado Anual	PROG.	5.00	5.00	6.00	5.00	6.00	5.00	32.00	38	19	0.00	0.00	0.00	0.00	0.00	0.00	0.00
				EJEC.	0.00	2.00	0.00	8.00	0.00	2.00	12.00			0.00	0.00	0.00	0.00	0.00	0.00	0.00
AOI0014900751 - RESTAURACIONES DENTALES CON IONOMERO DE VIDRIO	Alta	PERSONA ATENDIDA	Acumulado Anual	PROG.	11.00	11.00	11.00	11.00	11.00	11.00	66.00	32	16	0.00	0.00	0.00	0.00	0.00	0.00	0.00
				EJEC.	0.00	0.00	0.00	8.00	13.00	0.00	21.00			0.00	0.00	0.00	0.00	0.00	0.00	0.00
AOI0014900753 - RESTAURACIONES DENTALES CON RESINA	Alta	PERSONA ATENDIDA	Acumulado Anual	PROG.	11.00	11.00	11.00	11.00	11.00	11.00	66.00	12	6	0.00	0.00	0.00	0.00	0.00	0.00	0.00
				EJEC.	0.00	0.00	0.00	8.00	0.00	0.00	8.00			0.00	0.00	0.00	0.00	0.00	0.00	0.00
AOI0014900774 - EVALUACIÓN Y DESPISTAJE DE CATARATA	Alta	PERSONA DIAGNOSTICADA	Acumulado Anual	PROG.	4.00	4.00	4.00	4.00	4.00	4.00	24.00	96	48	0.00	10.00	0.00	0.00	0.00	0.00	10.00
				EJEC.	0.00	23.00	0.00	0.00	0.00	0.00	23.00			0.00	0.00	0.00	0.00	0.00	0.00	0.00
AOI0014900776 - REFERENCIA PARA DIAGNÓSTICO Y TRATAMIENTO DE CEGUERA POR CATARATA EN EL PRIMER NIVEL DE ATENCIÓN	Alta	PERSONA REFERIDA	Acumulado Anual	PROG.	3.00	3.00	3.00	3.00	3.00	3.00	18.00	0	0	0.00	10.00	0.00	0.00	0.00	0.00	10.00
				EJEC.	0.00	0.00	0.00	0.00	0.00	0.00	0.00			0.00	0.00	0.00	0.00	0.00	0.00	0.00
AOI0014900778 - EVALUACIÓN DE ERRORES REFRACTIVOS EN NIÑOS (AS) DE 3 A 11 AÑOS	Alta	PERSONA DIAGNOSTICADA	Acumulado Anual	PROG.	8.00	8.00	8.00	8.00	8.00	8.00	48.00	0	0	0.00	50.00	0.00	0.00	0.00	0.00	50.00
				EJEC.	0.00	0.00	0.00	0.00	0.00	0.00	0.00			0.00	0.00	0.00	0.00	0.00	0.00	0.00
AOI0014900779 - REFERENCIA DE NIÑOS CON ERRORES REFRACTIVOS	Alta	PERSONA REFERIDA	Acumulado Anual	PROG.	0.00	0.00	0.00	0.00	0.00	0.00	0.00	S.P.	0	0.00	50.00	0.00	0.00	0.00	0.00	50.00
				EJEC.	0.00	0.00	0.00	0.00	0.00	0.00	0.00			0.00	0.00	0.00	0.00	0.00	0.00	0.00
AOI0014900781 - PERSONAS DE 18 A 29 AÑOS CON VALORACIÓN CLÍNICA DE FACTORES DE RIESGO	Muy Alta	PERSONA EVALUADA	Acumulado Anual	PROG.	31.00	31.00	31.00	31.00	31.00	31.00	186.00	1	0	0.00	25.00	0.00	0.00	0.00	0.00	25.00
				EJEC.	0.00	1.00	0.00	0.00	0.00	0.00	1.00			0.00	0.00	0.00	0.00	0.00	0.00	0.00
AOI0014900782 - PERSONAS DE 30 A 39 AÑOS CON VALORACIÓN CLÍNICA DE FACTORES DE RIESGO.	Muy Alta	PERSONA EVALUADA	Acumulado Anual	PROG.	20.00	20.00	20.00	20.00	20.00	20.00	120.00	3	2	0.00	25.00	0.00	0.00	0.00	0.00	25.00
				EJEC.	0.00	3.00	0.00	0.00	1.00	0.00	4.00			0.00	0.00	0.00	0.00	0.00	0.00	0.00
AOI0014900783 - PERSONAS DE 5 A 11 AÑOS CON VALORACIÓN CLÍNICA DE FACTORES DE RIESGO	Muy Alta	PERSONA EVALUADA	Acumulado Anual	PROG.	23.00	23.00	23.00	23.00	23.00	23.00	138.00	0	0	0.00	25.00	0.00	0.00	0.00	0.00	25.00
				EJEC.	0.00	0.00	0.00	0.00	0.00	0.00	0.00			0.00	0.00	0.00	0.00	0.00	0.00	0.00
AOI0014900784 - PERSONAS MAYORES DE 60 AÑOS CON VALORACION CLINICA DE FACTORES DE RIESGO Y TAMIZAJE LABORATORIAL	Muy Alta	PERSONA EVALUADA	Acumulado Anual	PROG.	10.00	10.00	10.00	10.00	10.00	10.00	60.00	0	0	0.00	25.00	0.00	0.00	0.00	0.00	25.00
				EJEC.	0.00	0.00	0.00	0.00	0.00	0.00	0.00			0.00	0.00	0.00	0.00	0.00	0.00	0.00
AOI0014900785 - PERSONAS DE 40 A 59 AÑOS CON VALORACION CLINICA DE FACTORES DE RIESGO Y TAMIZAJE LABORATORIAL	Muy Alta	PERSONA EVALUADA	Acumulado Anual	PROG.	23.00	23.00	23.00	23.00	23.00	23.00	138.00	0	0	0.00	0.00	0.00	0.00	0.00	0.00	0.00
				EJEC.	0.00	0.00	0.00	0.00	0.00	0.00	0.00			0.00	0.00	0.00	0.00	0.00	0.00	0.00
AOI0014900786 - PACIENTE HIPERTENSO DE NO ALTO RIESGO NO CONTROLADO, QUE RECIBE TRATAMIENTO	Muy Alta	PERSONA COLOCADA	Acumulado Anual	PROG.	2.00	2.00	2.00	1.00	1.00	1.00	9.00	11	7	0.00	50.00	0.00	0.00	0.00	0.00	50.00
				EJEC.	0.00	1.00	0.00	0.00	0.00	0.00	1.00			0.00	0.00	0.00	0.00	0.00	0.00	0.00
AOI0014900787 - PACIENTES CON ENFERMEDAD CARDIOMETABOLICA ORGANIZADOS QUE RECIBEN EDUCACION PARA EL CONTROL DE LA ENFERMEDAD	Alta	PERSONA CAPACITADA	Acumulado Anual	PROG.	0.00	0.00	0.00	1.00	0.00	0.00	1.00	0	0	0.00	50.00	0.00	0.00	0.00	0.00	50.00
				EJEC.	0.00	0.00	0.00	0.00	0.00	0.00	0.00			0.00	0.00	0.00	0.00	0.00	0.00	0.00
AOI0014900789 - VALORACIÓN DE COMPLICACIONES EN PERSONAS CON DIABETES	Alta	PERSONA ATENDIDA	Acumulado Anual	PROG.	0.00	0.00	1.00	1.00	1.00	1.00	4.00	0	0	0.00	450.00	0.00	0.00	0.00	0.00	450.00
				EJEC.	0.00	0.00	0.00	0.00	0.00	0.00	0.00			0.00	0.00	0.00	0.00	0.00	0.00	0.00
AOI0014900792 - EXAMEN ESTOMATOLOGICO	Muy Alta	PERSONA ATENDIDA	Acumulado Anual	PROG.	31.00	31.00	31.00	31.00	31.00	31.00	186.00	146	73	0.00	0.00	0.00	0.00	0.00	0.00	0.00

UNIDAD EJECUTORA DE LA RED DE SALUD AYACUCHO
V°B°
RONNY ALBERTO SALCEDO CALLE
Planificación

				EJEC.	0.00	26.00	4.00	81.00	23.00	138.00	272.00			0.00	0.00	0.00	55.36	0.00	0.00	55.36
A0I0014900179 3 - INSTRUCCION DE HIGIENE ORAL	Alta	PERSONA ATENDIDA	Acumulado Anual	PROG.	52.00	52.00	52.00	52.00	52.00	52.00	312.00	149	75	0.00	0.00	0.00	0.00	0.00	0.00	0.00
				EJEC.	159.00	26.00	38.00	81.00	23.00	138.00	465.00			0.00	0.00	0.00	0.00	0.00	0.00	0.00
A0I0014900179 4 - APLICACION DE SELLANTES	Muy Alta	PERSONA ATENDIDA	Acumulado Anual	PROG.	2.00	2.00	2.00	2.00	2.00	2.00	12.00	42	22	0.00	0.00	0.00	0.00	0.00	0.00	0.00
				EJEC.	0.00	0.00	0.00	0.00	5.00	0.00	5.00			0.00	0.00	0.00	0.00	0.00	0.00	0.00
A0I0014900179 5 - APLICACION DE FLUOR BARNIZ	Alta	PERSONA ATENDIDA	Acumulado Anual	PROG.	14.00	15.00	15.00	15.00	14.00	14.00	87.00	89	46	0.00	0.00	0.00	0.00	0.00	0.00	0.00
				EJEC.	0.00	1.00	3.00	30.00	18.00	25.00	77.00			0.00	0.00	0.00	0.00	0.00	0.00	0.00
A0I0014900179 6 - APLICACION DEL FLUOR GEL	Alta	PERSONA ATENDIDA	Acumulado Anual	PROG.	15.00	15.00	15.00	15.00	15.00	15.00	90.00	150	75	0.00	0.00	0.00	0.00	0.00	0.00	0.00
				EJEC.	0.00	62.00	1.00	29.00	18.00	25.00	135.00			0.00	0.00	0.00	0.00	0.00	0.00	0.00
A0I0014900179 7 - PROFILAXIS DENTAL	Alta	PERSONA ATENDIDA	Acumulado Anual	PROG.	17.00	16.00	16.00	16.00	18.00	18.00	101.00	33	16	0.00	0.00	0.00	0.00	0.00	0.00	0.00
				EJEC.	0.00	0.00	2.00	0.00	18.00	13.00	33.00			0.00	0.00	0.00	0.00	0.00	0.00	0.00
A0I0014900239 3 - 5001403 - MANEJO DE EMERGENCIA O URGENCIA HIPERTENSIVA	Muy Alta	PERSONA ATENDIDA	Acumulado Anual	PROG.	1.00	1.00	1.00	1.00	1.00	2.00	7.00	0	0	0.00	0.00	500.00	0.00	0.00	330.00	830.00
				EJEC.	0.00	0.00	0.00	0.00	0.00	0.00	0.00			0.00	0.00	0.00	0.00	0.00	330.00	330.00
A0I0014900239 4 - 5001402 - TRATAMIENTO Y CONTROL DE PERSONAS CON DISLIPIDEMIA	Muy Alta	PERSONA ATENDIDA	Acumulado Anual	PROG.	3.00	3.00	3.00	3.00	3.00	3.00	18.00	0	0	0.00	0.00	500.00	0.00	0.00	714.00	1,214.00
				EJEC.	0.00	0.00	0.00	0.00	0.00	0.00	0.00			0.00	0.00	0.00	0.00	0.00	714.00	714.00
A0I0014900239 5 - 5001404 - PACIENTE HIPERTENSO DE MOD ALTO RIESGO CONTROLADO	Muy Alta	PERSONA ATENDIDA	Acumulado Anual	PROG.	0.00	32.00	0.00	0.00	0.00	0.00	32.00	100	100	0.00	0.00	500.00	0.00	0.00	0.00	500.00
				EJEC.	0.00	32.00	0.00	0.00	0.00	0.00	32.00			0.00	0.00	0.00	0.00	0.00	0.00	0.00
A0I0014900239 6 - 5001704 - PACIENTES DIABETICOS CON TRATAMIENTO ESPECIALIZADO	Muy Alta	PERSONA ATENDIDA	Acumulado Anual	PROG.	3.00	3.00	3.00	3.00	4.00	4.00	20.00	0	0	6,196.00	6,396.00	6,196.00	6,196.00	6,196.00	6,196.00	37,376.00
				EJEC.	0.00	0.00	0.00	0.00	0.00	0.00	0.00			6558.52	6096.83	6158.52	6158.52	6158.52	6158.52	37,289.43
A0I0014900239 7 - 5001706 - MANEJO DEL SOBREPESO Y OBESIDAD	Muy Alta	PERSONA ATENDIDA	Acumulado Anual	PROG.	0.00	278.00	0.00	5.00	6.00	2.00	291.00	100	75	0.00	195.25	0.00	0.00	0.00	0.00	195.25
				EJEC.	0.00	278.00	0.00	5.00	6.00	2.00	291.00			0.00	0.00	0.00	0.00	0.00	0.00	0.00
A0I0014900239 8 - 5001707 - MANEJO DE LA ENFERMEDAD RENAL DIABETICA	Muy Alta	PERSONA ATENDIDA	Acumulado Anual	PROG.	0.00	0.00	1.00	0.00	1.00	0.00	2.00	0	0	0.00	100.00	0.00	0.00	0.00	0.00	100.00
				EJEC.	0.00	0.00	0.00	0.00	0.00	0.00	0.00			0.00	0.00	0.00	0.00	0.00	0.00	0.00
A0I0014900240 0 - 5001403 - MANEJO DE EMERGENCIA O URGENCIA HIPERTENSIVA	Muy Alta	PERSONA ATENDIDA	Acumulado Anual	PROG.	1.00	1.00	1.00	1.00	1.00	1.00	6.00	0	0	0.00	500.00	0.00	0.00	0.00	440.00	940.00
				EJEC.	0.00	0.00	0.00	0.00	0.00	0.00	0.00			0.00	0.00	0.00	0.00	0.00	440.00	440.00
A0I0014900240 1 - 5001402 - TRATAMIENTO Y CONTROL DE PERSONAS CON DISLIPIDEMIA	Muy Alta	PERSONA ATENDIDA	Acumulado Anual	PROG.	1.00	1.00	2.00	1.00	1.00	2.00	8.00	113	45	0.00	500.00	0.00	0.00	0.00	952.00	1,452.00
				EJEC.	4.00	0.00	0.00	0.00	5.00	0.00	9.00			0.00	0.00	0.00	0.00	0.00	952.00	952.00
A0I0014900240 2 - 5001404 - PACIENTE HIPERTENSO DE MOD ALTO RIESGO CONTROLADO	Muy Alta	PERSONA ATENDIDA	Acumulado Anual	PROG.	2.00	2.00	3.00	2.00	2.00	2.00	13.00	15	7	0.00	500.00	0.00	0.00	0.00	0.00	500.00
				EJEC.	0.00	1.00	0.00	0.00	0.00	1.00	2.00			0.00	0.00	0.00	0.00	0.00	0.00	0.00
A0I0014900240 3 - 5001704 - PACIENTES DIABETICOS CON TRATAMIENTO ESPECIALIZADO	Muy Alta	PERSONA ATENDIDA	Acumulado Anual	PROG.	0.00	0.00	1.00	1.00	1.00	1.00	4.00	0	0	0.00	400.00	0.00	0.00	0.00	0.00	400.00
				EJEC.	0.00	0.00	0.00	0.00	0.00	0.00	0.00			0.00	0.00	0.00	0.00	0.00	0.00	0.00
A0I0014900240 4 - 5001706 - MANEJO DEL SOBREPESO Y OBESIDAD	Muy Alta	PERSONA ATENDIDA	Acumulado Anual	PROG.	6.00	6.00	6.00	6.00	6.00	6.00	36.00	58	29	0.00	0.00	0.00	0.00	0.00	0.00	0.00
				EJEC.	8.00	13.00	0.00	0.00	0.00	0.00	21.00			0.00	0.00	0.00	0.00	0.00	0.00	0.00
A0I0014900240 5 - 5001408 - CONTROL DE NIÑOS CON ERRORES REFRACTIVOS	Muy Alta	PERSONA CONTROLADA	Acumulado Anual	PROG.	0.00	0.00	0.00	0.00	0.00	0.00	0.00	S.P.	0	0.00	50.00	0.00	0.00	0.00	0.00	50.00
				EJEC.	0.00	0.00	0.00	0.00	0.00	0.00	0.00			0.00	0.00	0.00	0.00	0.00	0.00	0.00
A0I0014900240 7 - 5001402 - TRATAMIENTO Y CONTROL DE PERSONAS CON DISLIPIDEMIA	Muy Alta	PERSONA ATENDIDA	Acumulado Anual	PROG.	5.00	5.00	5.00	5.00	5.00	5.00	30.00	0	0	0.00	50.00	0.00	0.00	0.00	238.00	288.00
				EJEC.	0.00	0.00	0.00	0.00	0.00	0.00	0.00			0.00	0.00	0.00	0.00	0.00	238.00	238.00
A0I0014900240 8 - 5001407 - PACIENTES HIPERTENSOS CON ESTRATIFICACION DE RIESGO CARDIOVASCULAR	Muy Alta	PERSONA EVALUADA	Acumulado Anual	PROG.	0.00	0.00	0.00	0.00	0.00	0.00	0.00	S.P.	0	0.00	50.00	0.00	0.00	0.00	0.00	50.00
				EJEC.	0.00	0.00	0.00	0.00	0.00	0.00	0.00			0.00	0.00	0.00	0.00	0.00	0.00	0.00
A0I0014900240 9 - 5001404 - PACIENTE HIPERTENSO DE MOD ALTO RIESGO CONTROLADO	Muy Alta	PERSONA ATENDIDA	Acumulado Anual	PROG.	1.00	0.00	0.00	0.00	0.00	0.00	1.00	100	100	0.00	50.00	0.00	0.00	0.00	0.00	50.00

LA RED DE SALUD SAN
V°B°
RONNY R.
ALCEDO CALL
Planificación
7 - AYACUCHO - CUSCO

				EJEC.	1.00	0.00	0.00	0.00	0.00	0.00	1.00			0.00	0.00	0.00	0.00	0.00	0.00	0.00
AOI00149002410 - 5001701 - MANEJO BASICO DE CRISIS HIPOGLICEMICA O HIPERGLICEMICA EN PACIENTES DIABETICOS	Muy Alta	PERSONA ATENDIDA	Acumulado Anual	PROG.	1.00	1.00	1.00	1.00	1.00	1.00	6.00	0	0	0.00	200.00	0.00	0.00	0.00	0.00	200.00
				EJEC.	0.00	0.00	0.00	0.00	0.00	0.00	0.00			0.00	0.00	0.00	0.00	0.00	0.00	0.00
AOI00149002411 - 5001706 - MANEJO DEL SOBREPESO Y OBESIDAD	Muy Alta	PERSONA ATENDIDA	Acumulado Anual	PROG.	10.00	10.00	10.00	10.00	10.00	10.00	60.00	18	9	0.00	400.00	0.00	0.00	0.00	0.00	400.00
				EJEC.	11.00	0.00	0.00	0.00	0.00	0.00	11.00			0.00	0.00	0.00	0.00	0.00	0.00	0.00
AOI00149002412 - 4599702 - TOMA DE MUESTRAS PARA DOSAJE DE METALES PESADOS, PERSONAS EXPUESTAS A FUENTES CONTAMINANTES	Muy Alta	MUESTRAS TOMADAS	Acumulado Anual	PROG.	1.00	0.00	0.00	0.00	0.00	0.00	1.00	0	0	0.00	100.00	0.00	0.00	0.00	0.00	100.00
				EJEC.	0.00	0.00	0.00	0.00	0.00	0.00	0.00			0.00	0.00	0.00	0.00	0.00	0.00	0.00
AOI00149002413 - 5001102 - EVALUACIÓN Y DESPISTAJE DE CATARATA	Muy Alta	PERSONA DIAGNOSTICADA	Acumulado Anual	PROG.	12.00	11.00	12.00	11.00	12.00	12.00	70.00	19	9	0.00	10.00	0.00	0.00	0.00	0.00	10.00
				EJEC.	0.00	13.00	0.00	0.00	0.00	0.00	13.00			0.00	0.00	0.00	0.00	0.00	0.00	0.00
AOI00149002415 - 5001103 - REFERENCIA PARA DIAGNÓSTICO Y TRATAMIENTO DE CEGUERA POR CATARATA EN EL PRIMER NIVEL DE ATENCIÓN	Muy Alta	PERSONA REFERIDA	Acumulado Anual	PROG.	1.00	0.00	0.00	0.00	0.00	0.00	1.00	0	0	0.00	10.00	0.00	0.00	0.00	0.00	10.00
				EJEC.	0.00	0.00	0.00	0.00	0.00	0.00	0.00			0.00	0.00	0.00	0.00	0.00	0.00	0.00
AOI00149002416 - 5001105 - CONSEJERÍA PARA DETECCIÓN OPORTUNA Y CONTROL DE CATARATA	Muy Alta	PERSONA INFORMADA	Acumulado Anual	PROG.	0.00	0.00	0.00	0.00	0.00	0.00	0.00	S.P.	0	0.00	0.00	0.00	0.00	0.00	0.00	0.00
				EJEC.	0.00	0.00	0.00	0.00	0.00	0.00	0.00			0.00	0.00	0.00	0.00	0.00	0.00	0.00
AOI00149002417 - 5001302 - EVALUACIÓN DE ERRORES REFRACTIVOS EN NIÑOS (AS) DE 3 A 11 AÑOS	Muy Alta	PERSONA DIAGNOSTICADA	Acumulado Anual	PROG.	20.00	20.00	20.00	20.00	20.00	20.00	120.00	2	1	0.00	50.00	0.00	0.00	0.00	0.00	50.00
				EJEC.	0.00	0.00	0.00	0.00	0.00	2.00	2.00			0.00	0.00	0.00	0.00	0.00	0.00	0.00
AOI00149002418 - 5001304 - REFERENCIA DE NIÑOS CON ERRORES REFRACTIVOS	Muy Alta	PERSONA REFERIDA	Acumulado Anual	PROG.	1.00	0.00	0.00	0.00	0.00	0.00	1.00	0	0	0.00	50.00	0.00	0.00	0.00	0.00	50.00
				EJEC.	0.00	0.00	0.00	0.00	0.00	0.00	0.00			0.00	0.00	0.00	0.00	0.00	0.00	0.00
AOI00149002419 - 5001306 - TAMIZAJE DE AGUDEZA VISUAL EN NIÑOS (AS) DE 3 A 11 AÑOS	Muy Alta	PERSONA EVALUADA	Acumulado Anual	PROG.	20.00	20.00	20.00	20.00	20.00	20.00	120.00	16	8	0.00	0.00	0.00	0.00	0.00	0.00	0.00
				EJEC.	14.00	0.00	0.00	0.00	5.00	0.00	19.00			0.00	0.00	0.00	0.00	0.00	0.00	0.00
AOI00149002420 - 5001502 - PERSONAS DE 18 A 29 AÑOS CON VALORACION CLINICA DE FACTORES DE RIESGO	Muy Alta	PERSONA EVALUADA	Acumulado Anual	PROG.	18.00	18.00	18.00	18.00	18.00	18.00	108.00	38	19	0.00	40.00	0.00	0.00	0.00	0.00	40.00
				EJEC.	0.00	7.00	0.00	15.00	11.00	8.00	41.00			0.00	0.00	0.00	0.00	0.00	0.00	0.00
AOI00149002421 - 5001503 - PERSONAS DE 30 A 39 AÑOS CON VALORACIÓN CLÍNICA DE FACTORES DE RIESGO.	Muy Alta	PERSONA EVALUADA	Acumulado Anual	PROG.	14.00	14.00	14.00	14.00	14.00	14.00	84.00	43	22	0.00	50.00	0.00	0.00	0.00	0.00	50.00
				EJEC.	0.00	11.00	0.00	10.00	10.00	5.00	36.00			0.00	0.00	0.00	0.00	0.00	0.00	0.00
AOI00149002422 - 5001504 - PERSONAS DE 5 A 11 AÑOS CON VALORACIÓN CLÍNICA DE FACTORES DE RIESGO	Muy Alta	PERSONA EVALUADA	Acumulado Anual	PROG.	10.00	10.00	10.00	10.00	10.00	10.00	60.00	2	1	0.00	0.00	0.00	0.00	0.00	0.00	0.00
				EJEC.	0.00	0.00	0.00	0.00	0.00	1.00	1.00			0.00	0.00	0.00	0.00	0.00	0.00	0.00
AOI00149002423 - 5001507 - PERSONAS DE 40 A 59 AÑOS CON VALORACIÓN CLÍNICA DE FACTORES DE RIESGO Y TAMIZAJE LABORATORIAL	Muy Alta	PERSONA EVALUADA	Acumulado Anual	PROG.	25.00	25.00	25.00	25.00	25.00	25.00	150.00	31	16	0.00	50.00	0.00	0.00	0.00	0.00	50.00
				EJEC.	0.00	0.00	0.00	17.00	15.00	15.00	47.00			0.00	0.00	0.00	0.00	0.00	0.00	0.00
AOI00149002424 - 5001505 - PERSONAS MAYORES DE 60 AÑOS CON VALORACION CLINICA DE FACTORES DE RIESGO Y TAMIZAJE LABORATORIAL	Muy Alta	PERSONA EVALUADA	Acumulado Anual	PROG.	11.00	11.00	11.00	11.00	11.00	11.00	66.00	36	18	0.00	0.00	0.00	0.00	0.00	0.00	0.00
				EJEC.	0.00	0.00	0.00	5.00	15.00	4.00	24.00			0.00	0.00	0.00	0.00	0.00	0.00	0.00
AOI00149002426 - 5001602 - TRATAMIENTO Y CONTROL DE PERSONAS CON DISLIPIDEMIA	Muy Alta	PERSONA ATENDIDA	Acumulado Anual	PROG.	1.00	0.00	0.00	0.00	0.00	0.00	1.00	0	0	0.00	50.00	0.00	0.00	0.00	11,400.00	11,450.00
				EJEC.	0.00	0.00	0.00	0.00	0.00	0.00	0.00			0.00	0.00	0.00	0.00	0.00	11400.00	11,400.00
AOI00149002427 - 5001605 - PACIENTES CON ENFERMEDAD METABOLICA ORGANIZADOS QUE RECIBEN EDUCACION PARA EL CONTROL DE LA ENFERMEDAD	Muy Alta	PERSONA CAPACITADA	Acumulado Anual	PROG.	0.00	0.00	0.00	0.00	0.00	0.00	0.00	S.P.	0	0.00	50.00	0.00	0.00	0.00	476.00	526.00
				EJEC.	0.00	0.00	0.00	0.00	0.00	0.00	0.00			0.00	0.00	0.00	0.00	0.00	476.00	476.00
AOI00149002429 - 5001701 - MANEJO BASICO DE CRISIS HIPOGLICEMICA O HIPERGLICEMICA EN PACIENTES DIABETICOS	Muy Alta	PERSONA ATENDIDA	Acumulado Anual	PROG.	1.00	0.00	0.00	0.00	0.00	0.00	1.00	0	0	0.00	500.00	0.00	0.00	0.00	0.00	500.00
				EJEC.	0.00	0.00	0.00	0.00	0.00	0.00	0.00			0.00	0.00	0.00	0.00	0.00	0.00	0.00
AOI00149002430 - 5001703 - PACIENTE DIABETICO NO COMPLICADO CONTROLADO	Muy Alta	PERSONA CONTROLADA	Acumulado Anual	PROG.	4.00	4.00	4.00	4.00	4.00	4.00	24.00	25	13	0.00	0.00	0.00	0.00	0.00	0.00	0.00
				EJEC.	3.00	3.00	0.00	0.00	0.00	0.00	6.00			0.00	0.00	0.00	0.00	0.00	0.00	0.00
AOI00149002432 - 5001102 - EVALUACIÓN Y DESPISTAJE DE CATARATA	Muy Alta	PERSONA DIAGNOSTICADA	Acumulado Anual	PROG.	1.00	0.00	0.00	0.00	0.00	0.00	1.00	0	0	0.00	10.00	0.00	0.00	0.00	0.00	10.00
				EJEC.	0.00	0.00	0.00	0.00	0.00	0.00	0.00			0.00	0.00	0.00	0.00	0.00	0.00	0.00
AOI00149002433 - 5001105 - CONSEJERÍA PARA DETECCIÓN OPORTUNA Y CONTROL DE CATARATA.	Muy Alta	PERSONA INFORMADA	Acumulado Anual	PROG.	20.00	20.00	20.00	20.00	10.00	20.00	110.00	0	0	0.00	10.00	0.00	0.00	0.00	0.00	10.00

V°B°
RONNY R. SALCEDO CALLE
Planificación

				EJEC.	0.00	0.00	0.00	0.00	0.00	0.00	0.00			0.00	0.00	0.00	0.00	0.00	0.00	0.00
A0I0014900243 4 - 5001103 - REFERENCIA PARA DIAGNÓSTICO Y TRATAMIENTO DE CEGUERA POR CATARATA EN EL PRIMER NIVEL DE ATENCIÓN	Muy Alta	PERSONA REFERIDA	Acumulado Anual	PROG.	1.00	0.00	0.00	0.00	0.00	0.00	1.00	0	0	0.00	0.00	0.00	0.00	0.00	0.00	0.00
				EJEC.	0.00	0.00	0.00	0.00	0.00	0.00	0.00			0.00	0.00	0.00	0.00	0.00	0.00	0.00
A0I0014900243 5 - 5001302 - EVALUACIÓN DE ERRORES REFRACTIVOS EN NIÑOS (AS) DE 3 A 11 AÑOS	Muy Alta	PERSONA DIAGNOSTICADA	Acumulado Anual	PROG.	12.00	12.00	12.00	12.00	12.00	12.00	72.00	19	10	0.00	0.00	0.00	0.00	0.00	0.00	0.00
				EJEC.	3.00	0.00	0.00	2.00	9.00	0.00	14.00			0.00	0.00	0.00	0.00	0.00	0.00	0.00
A0I0014900243 6 - 5001304 - REFERENCIA DE NIÑOS CON ERRORES REFRACTIVOS	Muy Alta	PERSONA REFERIDA	Acumulado Anual	PROG.	1.00	0.00	0.00	0.00	0.00	0.00	1.00	0	0	0.00	100.00	0.00	0.00	0.00	0.00	100.00
				EJEC.	0.00	0.00	0.00	0.00	0.00	0.00	0.00			0.00	0.00	0.00	0.00	0.00	0.00	0.00
A0I0014900243 7 - 5001306 - TAMIZAJE DE AGUDEZA VISUAL EN NIÑOS (AS) DE 3 A 11 AÑOS	Muy Alta	PERSONA EVALUADA	Acumulado Anual	PROG.	28.00	28.00	28.00	28.00	28.00	30.00	170.00	6	3	0.00	0.00	0.00	0.00	0.00	0.00	0.00
				EJEC.	3.00	8.00	0.00	0.00	0.00	0.00	11.00			0.00	0.00	0.00	0.00	0.00	0.00	0.00
A0I0014900243 8 - 5001502 - PERSONAS DE 18 A 29 AÑOS CON VALORACIÓN CLÍNICA DE FACTORES DE RIESGO	Muy Alta	PERSONA EVALUADA	Acumulado Anual	PROG.	24.00	24.00	24.00	24.00	24.00	24.00	144.00	0	0	0.00	50.00	0.00	0.00	0.00	0.00	50.00
				EJEC.	0.00	0.00	0.00	0.00	0.00	0.00	0.00			0.00	0.00	0.00	0.00	0.00	0.00	0.00
A0I0014900243 9 - 5001503 - PERSONAS DE 30 A 39 AÑOS CON VALORACIÓN CLÍNICA DE FACTORES DE RIESGO.	Muy Alta	PERSONA EVALUADA	Acumulado Anual	PROG.	0.00	0.00	0.00	0.00	0.00	0.00	0.00	S.P.	0	0.00	50.00	0.00	0.00	0.00	0.00	50.00
				EJEC.	0.00	0.00	0.00	0.00	0.00	0.00	0.00			0.00	0.00	0.00	0.00	0.00	0.00	0.00
A0I0014900244 0 - 5001504 - PERSONAS DE 5 A 11 AÑOS CON VALORACIÓN CLÍNICA DE FACTORES DE RIESGO	Muy Alta	PERSONA EVALUADA	Acumulado Anual	PROG.	1.00	0.00	0.00	0.00	0.00	0.00	1.00	0	0	0.00	0.00	0.00	0.00	0.00	0.00	0.00
				EJEC.	0.00	0.00	0.00	0.00	0.00	0.00	0.00			0.00	0.00	0.00	0.00	0.00	0.00	0.00
A0I0014900244 1 - 5001507 - PERSONAS DE 40 A 59 AÑOS CON VALORACIÓN CLÍNICA DE FACTORES DE RIESGO Y TAMIZAJE LABORATORIAL	Muy Alta	PERSONA EVALUADA	Acumulado Anual	PROG.	15.00	15.00	15.00	15.00	15.00	15.00	90.00	0	0	0.00	0.00	0.00	0.00	0.00	0.00	0.00
				EJEC.	0.00	0.00	0.00	0.00	0.00	0.00	0.00			0.00	0.00	0.00	0.00	0.00	0.00	0.00
A0I0014900244 2 - 5001505 - PERSONAS MAYORES DE 60 AÑOS CON VALORACIÓN CLÍNICA DE FACTORES DE RIESGO Y TAMIZAJE LABORATORIAL	Muy Alta	PERSONA EVALUADA	Acumulado Anual	PROG.	0.00	0.00	0.00	0.00	0.00	0.00	0.00	S.P.	0	0.00	0.00	0.00	0.00	0.00	0.00	0.00
				EJEC.	0.00	0.00	0.00	0.00	0.00	0.00	0.00			0.00	0.00	0.00	0.00	0.00	0.00	0.00
A0I0014900244 4 - 5001602 - TRATAMIENTO Y CONTROL DE PERSONAS CON DISLIPIDEMIA	Muy Alta	PERSONA ATENDIDA	Acumulado Anual	PROG.	1.00	1.00	1.00	1.00	1.00	1.00	6.00	0	0	0.00	50.00	0.00	0.00	0.00	238.00	288.00
				EJEC.	0.00	0.00	0.00	0.00	0.00	0.00	0.00			0.00	0.00	0.00	0.00	0.00	238.00	238.00
A0I0014900244 5 - 5001605 - PACIENTES CON ENFERMEDAD CARDIOMETABOLICA ORGANIZADOS QUE RECIBEN EDUCACIÓN PARA EL CONTROL DE LA ENFERMEDAD	Muy Alta	PERSONA CAPACITADA	Acumulado Anual	PROG.	1.00	0.00	0.00	0.00	0.00	0.00	1.00	0	0	0.00	50.00	0.00	0.00	0.00	0.00	50.00
				EJEC.	0.00	0.00	0.00	0.00	0.00	0.00	0.00			0.00	4917.80	4917.80	0.00	0.00	0.00	9,835.60
A0I0014900244 6 - 5001607 - PACIENTES HIPERTENSOS CON ESTRATIFICACIÓN DE RIESGO CARDIOVASCULAR	Muy Alta	PERSONA EVALUADA	Acumulado Anual	PROG.	1.00	0.00	0.00	0.00	0.00	0.00	1.00	0	0	0.00	33.00	0.00	0.00	0.00	0.00	33.00
				EJEC.	0.00	0.00	0.00	0.00	0.00	0.00	0.00			0.00	0.00	0.00	0.00	0.00	0.00	0.00
A0I0014900244 7 - 5001701 - MANEJO BASICO DE CRISIS HIPOGLICEMICA O HIPERGLICEMICA EN PACIENTES DIABETICOS	Muy Alta	PERSONA ATENDIDA	Acumulado Anual	PROG.	1.00	0.00	0.00	0.00	0.00	0.00	1.00	0	0	0.00	200.00	0.00	0.00	0.00	0.00	200.00
				EJEC.	0.00	0.00	0.00	0.00	0.00	0.00	0.00			0.00	0.00	0.00	0.00	0.00	0.00	0.00
A0I0014900244 8 - 5001703 - PACIENTE DIABÉTICO NO COMPLICADO CONTROLADO	Muy Alta	PERSONA CONTROLADA	Acumulado Anual	PROG.	1.00	0.00	0.00	0.00	0.00	0.00	1.00	0	0	0.00	200.00	0.00	0.00	0.00	0.00	200.00
				EJEC.	0.00	0.00	0.00	0.00	0.00	0.00	0.00			0.00	0.00	0.00	0.00	0.00	0.00	0.00
A0I0014900244 9 - 5001706 - MANEJO DEL SOBREPESO Y	Muy Alta	PERSONA ATENDIDA	Acumulado Anual	PROG.	0.00	0.00	0.00	0.00	0.00	0.00	0.00	S.P.	0	0.00	300.00	0.00	0.00	0.00	0.00	300.00
				EJEC.	0.00	0.00	0.00	0.00	0.00	0.00	0.00			0.00	0.00	0.00	0.00	0.00	0.00	0.00
A0I0014900245 0 - 5001712 - PERSONAS DE 12 Y 17 AÑOS CON VALORACIÓN CLÍNICA DE FACTORES DE RIESGO.	Muy Alta	PERSONA EVALUADA	Acumulado Anual	PROG.	5.00	5.00	5.00	15.00	18.00	18.00	66.00	123	49	1,913.40	2,103.40	1,929.60	1,913.40	1,913.40	1,913.40	11,686.60
				EJEC.	0.00	71.00	0.00	5.00	0.00	5.00	81.00			1962.00	1962.00	1962.00	1962.00	1962.00	1962.00	11,772.00
A0I0014900001 3 - ASESORIA NUTRICIONAL PARA EL CONTROL DE ENFERMEDADES DENTALES	Alta	PERSONA ATENDIDA	Acumulado Anual	PROG.	18.00	19.00	19.00	20.00	20.00	20.00	116.00	83	41	0.00	0.00	0.00	0.00	0.00	0.00	0.00
				EJEC.	16.00	16.00	19.00	17.00	14.00	14.00	96.00			0.00	0.00	0.00	0.00	0.00	0.00	0.00
A0I0014900029 - MANEJO DE EMERGENCIA O URGENCIA HIPERTENSIVA	Alta	PERSONA ATENDIDA	Acumulado Anual	PROG.	2.00	2.00	2.00	2.00	2.00	2.00	12.00	0	0	2,177.48	2,210.48	2,177.48	2,177.48	2,177.48	2,727.48	13,647.88
				EJEC.	0.00	0.00	0.00	0.00	0.00	0.00	0.00			0.00	7847.42	7876.76	7818.11	7876.76	8426.76	39,845.81
A0I0014900058 - MANEJO DE EMERGENCIA O URGENCIA HIPERTENSIVA	Alta	PERSONA ATENDIDA	Acumulado Anual	PROG.	1.00	1.00	1.00	1.00	1.00	1.00	6.00	0	0	7,366.18	7,071.18	6,988.18	6,988.18	6,988.18	7,318.18	42,742.08
				EJEC.	0.00	0.00	0.00	0.00	0.00	0.00	0.00			0.00	0.00	0.00	0.00	0.00	330.00	330.00
A0I0014900065 - ASESORIA NUTRICIONAL PARA EL CONTROL DE ENFERMEDADES DENTALES	Alta	PERSONA ATENDIDA	Acumulado Anual	PROG.	50.00	50.00	50.00	50.00	50.00	50.00	300.00	147	74	0.00	0.00	0.00	0.00	0.00	0.00	0.00

DIRECCIÓN EJECUTIVA DE LA RED DE SALUD SAN FRANCISCO - UNIDAD EJECUTORA - AYACUCHO
V°B°
RONNY R. SALCEDO CALLE
Planificación

				EJEC.	148.00	26.00	38.00	81.00	19.00	129.00	441.00			0.00	0.00	0.00	0.00	0.00	0.00	0.00
AOI0014900073 - ASESORÍA NUTRICIONAL PARA EL CONTROL DE ENFERMEDADES DENTALES	Alta	PERSONA ATENDIDA	Acumulado Anual	PROG.	16.00	16.00	16.00	16.00	16.00	18.00	100.00	102	52	0.00	0.00	0.00	0.00	0.00	0.00	0.00
				EJEC.	16.00	17.00	19.00	18.00	14.00	18.00	102.00			0.00	0.00	0.00	0.00	0.00	0.00	0.00
AOI0014900624 - TAMIZAJE Y DETECCIÓN DE CATARATA MEDIANTE EXAMEN DE AGUDEZA VISUAL EN PRIMER Y SEGUNDO NIVEL DE ATENCION	Muy Alta	PERSONA TAMIZADA	Acumulado Anual	PROG.	20.00	20.00	20.00	20.00	20.00	21.00	121.00	37	18	0.00	19.00	0.00	0.00	0.00	0.00	19.00
				EJEC.	0.00	13.00	0.00	24.00	0.00	8.00	45.00			0.00	0.00	0.00	0.00	0.00	0.00	0.00
AOI0014900625 - DIAGNOSTICO DE ERRORES REFRACTIVOS	Muy Alta	PERSONA TAMIZADA	Acumulado Anual	PROG.	0.00	0.00	0.00	0.00	0.00	0.00	0.00	S.P.	0	0.00	64.00	0.00	0.00	0.00	0.00	64.00
				EJEC.	0.00	0.00	0.00	0.00	0.00	0.00	0.00			0.00	0.00	0.00	0.00	0.00	0.00	0.00
AOI0014900626 - PERSONAS DE 12 Y 17 AÑOS CON VALORACIÓN CLÍNICA DE FACTORES DE RIESGO.	Muy Alta	PERSONA TAMIZADA	Acumulado Anual	PROG.	17.00	17.00	17.00	18.00	18.00	18.00	105.00	5	2	0.00	50.00	0.00	0.00	0.00	0.00	50.00
				EJEC.	1.00	3.00	0.00	0.00	0.00	1.00	5.00			0.00	0.00	0.00	0.00	0.00	0.00	0.00
AOI0014900627 - MANEJO DE EMERGENCIA O URGENCIA HIPERTENSIVA	Muy Alta	PERSONA TRATADA	Acumulado Anual	PROG.	2.00	2.00	2.00	2.00	2.00	2.00	12.00	0	0	0.00	83.00	0.00	0.00	0.00	440.00	523.00
				EJEC.	0.00	0.00	0.00	0.00	0.00	0.00	0.00			0.00	0.00	0.00	0.00	0.00	440.00	440.00
AOI0014900628 - BRINDAR TRATAMIENTO A PERSONAS CON DIAGNOSTICO DE DIABETES MELLITUS	Muy Alta	PERSONA TRATADA	Acumulado Anual	PROG.	2.00	2.00	2.00	4.00	2.00	3.00	15.00	0	0	0.00	434.25	0.00	0.00	0.00	0.00	434.25
				EJEC.	0.00	0.00	0.00	0.00	0.00	0.00	0.00			0.00	0.00	0.00	0.00	0.00	0.00	0.00
AOI0014900629 - ASESORÍA NUTRICIONAL PARA EL CONTROL DE ENFERMEDADES DENTALES	Alta	PERSONA ATENDIDA	Acumulado Anual	PROG.	12.00	12.00	12.00	12.00	12.00	12.00	72.00	149	71	0.00	0.00	0.00	0.00	0.00	0.00	0.00
				EJEC.	39.00	6.00	9.00	12.00	13.00	28.00	107.00			0.00	0.00	0.00	0.00	0.00	0.00	0.00
AOI0014900630 - FAMILIAS QUE RECIBEN SESIONES EDUCATIVAS Y DEMOSTRATIVAS EN PRÁCTICAS SALUDABLES FRENTE A LAS ENFERMEDADES NO TRASMISIBLES	Muy Alta	FAMILIA	Acumulado Anual	PROG.	15.00	15.00	15.00	15.00	15.00	15.00	90.00	32	16	0.00	218.75	0.00	0.00	0.00	0.00	218.75
				EJEC.	5.00	5.00	9.00	0.00	10.00	0.00	29.00			0.00	0.00	0.00	14.63	0.00	0.00	14.63
AOI0014900665 - TERAPIA ENDODONTICA EN PIEZAS DENTARIAS ANTERIORES Y BICUSPIDES	Muy Alta	CASO TRATADO	Acumulado Anual	PROG.	1.00	0.00	0.00	1.00	0.00	0.00	2.00	0	0	0.00	110.00	0.00	0.00	0.00	0.00	110.00
				EJEC.	0.00	0.00	0.00	0.00	0.00	0.00	0.00			0.00	0.00	0.00	0.00	0.00	0.00	0.00
AOI0014901276 - DERIVACIÓN DE LOS PROCESOS INFECCIOSOS BUCODENTALES	Alta	CASO TRATADO	Acumulado Anual	PROG.	5.00	5.00	4.00	4.00	4.00	5.00	27.00	111	57	0.00	0.00	0.00	0.00	0.00	0.00	0.00
				EJEC.	0.00	2.00	0.00	12.00	2.00	14.00	30.00			0.00	0.00	0.00	0.00	0.00	0.00	0.00
AOI0014901277 - TECNICA DE RESTAURACION ATRAUMATICA	Alta	PERSONA ATENDIDA	Acumulado Anual	PROG.	7.00	7.00	7.00	7.00	7.00	7.00	42.00	12	6	0.00	0.00	0.00	0.00	0.00	0.00	0.00
				EJEC.	3.00	0.00	0.00	0.00	2.00	0.00	5.00			0.00	0.00	0.00	0.00	0.00	0.00	0.00
AOI0014901280 - CONSULTA ESTOMATOLOGICA	Muy Alta	PERSONA ATENDIDA	Acumulado Anual	PROG.	13.00	14.00	15.00	14.00	15.00	14.00	85.00	52	26	0.00	0.00	0.00	0.00	0.00	0.00	0.00
				EJEC.	16.00	20.00	0.00	0.00	6.00	2.00	44.00			0.00	0.00	0.00	0.00	0.00	0.00	0.00
AOI0014901281 - EXODONCIA SIMPLE	Alta	PERSONA ATENDIDA	Acumulado Anual	PROG.	9.00	9.00	9.00	10.00	10.00	10.00	57.00	79	41	0.00	0.00	0.00	0.00	0.00	0.00	0.00
				EJEC.	2.00	2.00	3.00	5.00	14.00	19.00	45.00			0.00	0.00	0.00	0.00	0.00	0.00	0.00
AOI0014901282 - RESTAURACIONES DENTALES CON POLIMERO DE VIDRIO	Alta	PERSONA ATENDIDA	Acumulado Anual	PROG.	16.00	16.00	18.00	18.00	18.00	18.00	104.00	18	9	0.00	0.00	0.00	0.00	0.00	0.00	0.00
				EJEC.	3.00	0.00	7.00	5.00	0.00	4.00	19.00			0.00	0.00	0.00	0.00	0.00	0.00	0.00
AOI0014901284 - DOCENTES CAPACITADOS QUE DESARROLLAN ACCIONES PARA LA PROMOCIÓN DE LA ALIMENTACIÓN SALUDABLE, ACTIVIDAD FISICA, SALUD BUCAL	Alta	DOCENTE CAPACITADO	Acumulado Anual	PROG.	6.00	6.00	5.00	5.00	5.00	5.00	32.00	0	0	0.00	25.00	0.00	0.00	0.00	0.00	25.00
				EJEC.	0.00	0.00	0.00	0.00	0.00	0.00	0.00			0.00	0.00	0.00	0.00	0.00	0.00	0.00
AOI0014901286 - LIDERES COMUNITARIOS CAPACITADOS EN VIGILANCIA CIUDADANA PARA LA REDUCCION DE LA CONTAMINACIÓN POR METALES PESADOS, SUSTANCIAS QUIMICAS E HIDROCARBUROS	Alta	PERSONA CAPACITADA	Acumulado Anual	PROG.	0.00	0.00	0.00	0.00	0.00	0.00	0.00	S.P.	100	0.00	25.00	0.00	0.00	0.00	0.00	25.00
				EJEC.	0.00	0.00	1.00	0.00	1.00	0.00	2.00			0.00	0.00	0.00	0.00	0.00	0.00	0.00
AOI0014901333 - EVALUACIÓN Y DESPISTAJE DE CATARATA	Alta	PERSONA DIAGNOSTICADA	Acumulado Anual	PROG.	7.00	6.00	7.00	6.00	7.00	6.00	39.00	0	0	0.00	5.00	0.00	0.00	0.00	0.00	5.00
				EJEC.	0.00	0.00	0.00	0.00	0.00	0.00	0.00			0.00	0.00	0.00	0.00	0.00	0.00	0.00
AOI0014901334 - REFERENCIA PARA DIAGNÓSTICO Y TRATAMIENTO DE CEGUERA POR CATARATA EN EL PRIMER NIVEL DE ATENCIÓN	Alta	PERSONA REFERIDA	Acumulado Anual	PROG.	5.00	5.00	5.00	5.00	5.00	5.00	30.00	0	0	0.00	5.00	0.00	0.00	0.00	0.00	5.00
				EJEC.	0.00	0.00	0.00	0.00	0.00	0.00	0.00			0.00	0.00	0.00	0.00	0.00	0.00	0.00
AOI0014901335 - SEGUNDO CONTROL POST OPERATORIO DE CIRUGÍA DE CATARATA	Alta	PERSONA COLOCADA	Acumulado Anual	PROG.	1.00	0.00	0.00	1.00	0.00	0.00	2.00	0	0	0.00	16.00	0.00	0.00	0.00	0.00	16.00
				EJEC.	0.00	0.00	0.00	0.00	0.00	0.00	0.00			0.00	0.00	0.00	0.00	0.00	0.00	0.00
AOI0014901336 - EVALUACIÓN DE ERRORES REFRACTIVOS EN NIÑOS (AS) DE 3 A 11 AÑOS	Alta	PERSONA DIAGNOSTICADA	Acumulado Anual	PROG.	58.00	58.00	58.00	58.00	58.00	58.00	348.00	62	31	0.00	50.00	0.00	0.00	0.00	0.00	50.00

DE LA RED DE SALUD
V°B°
RONNY R. SALCEDO CALDERON
Planificación
HO - AYACUCHO

				EJEC.	55.00	59.00	0.00	0.00	0.00	102.00	216.00			0.00	0.00	0.00	0.00	0.00	0.00	0.00
AOI0014900133 7 - REFERENCIA DE NIÑOS CON ERRORES REFRACTIVOS	Alta	PERSONA REFERIDA	Acumulado Anual	PROG.	0.00	0.00	0.00	0.00	2.00	2.00	4.00	0	0	0.00	30.00	0.00	0.00	0.00	0.00	30.00
				EJEC.	0.00	0.00	0.00	0.00	0.00	0.00	0.00			0.00	0.00	0.00	0.00	0.00	0.00	0.00
AOI0014900133 8 - TAMIZAJE DE AGUDEZA VISUAL EN NIÑOS (AS) DE 3 A 11 AÑOS	Muy Alta	PERSONA EVALUADA	Acumulado Anual	PROG.	115.00	115.00	115.00	116.00	116.00	116.00	693.00	41	21	0.00	20.00	0.00	0.00	0.00	0.00	20.00
				EJEC.	60.00	59.00	71.00	0.00	47.00	48.00	285.00			0.00	0.00	0.00	0.00	0.00	0.00	0.00
AOI0014900133 9 - TRATAMIENTO DE ERRORES REFRACTIVOS	Muy Alta	PERSONA TRATADA	Acumulado Anual	PROG.	12.00	13.00	12.00	13.00	12.00	13.00	75.00	0	0	0.00	100.00	0.00	0.00	0.00	0.00	100.00
				EJEC.	0.00	0.00	0.00	0.00	0.00	0.00	0.00			0.00	0.00	0.00	0.00	0.00	0.00	0.00
AOI0014900134 0 - PERSONAS DE 18 A 29 AÑOS CON VALORACION CLINICA DE FACTORES DE RIESGO	Muy Alta	PERSONA EVALUADA	Acumulado Anual	PROG.	66.00	66.00	66.00	65.00	66.00	66.00	395.00	2	1	0.00	20.00	0.00	0.00	0.00	0.00	20.00
				EJEC.	3.00	0.00	3.00	0.00	0.00	0.00	6.00			0.00	0.00	0.00	0.00	0.00	0.00	0.00
AOI0014900134 1 - PERSONAS DE 30 A 39 AÑOS CON VALORACIÓN CLÍNICA DE FACTORES DE RIESGO.	Muy Alta	PERSONA EVALUADA	Acumulado Anual	PROG.	40.00	40.00	40.00	39.00	40.00	39.00	238.00	3	1	0.00	20.00	0.00	0.00	0.00	0.00	20.00
				EJEC.	3.00	1.00	2.00	0.00	0.00	0.00	6.00			0.00	0.00	0.00	0.00	0.00	0.00	0.00
AOI0014900134 2 - PERSONAS DE 5 A 11 AÑOS CON VALORACIÓN CLÍNICA DE FACTORES DE RIESGO	Muy Alta	PERSONA EVALUADA	Acumulado Anual	PROG.	42.00	41.00	42.00	41.00	42.00	41.00	249.00	0	0	0.00	10.00	0.00	0.00	0.00	0.00	10.00
				EJEC.	0.00	0.00	0.00	0.00	0.00	0.00	0.00			0.00	0.00	0.00	0.00	0.00	0.00	0.00
AOI0014900134 3 - PERSONAS MAYORES DE 60 AÑOS CON VALORACION CLINICA DE FACTORES DE RIESGO Y TAMIZAJE LABORATORIAL	Muy Alta	PERSONA EVALUADA	Acumulado Anual	PROG.	24.00	24.00	24.00	24.00	25.00	24.00	145.00	6	3	0.00	20.00	0.00	0.00	0.00	0.00	20.00
				EJEC.	6.00	1.00	0.00	0.00	0.00	0.00	9.00			0.00	0.00	0.00	0.00	0.00	0.00	0.00
AOI0014900134 4 - PERSONAS DE 40 A 59 AÑOS CON VALORACION CLÍNICA DE FACTORES DE RIESGO Y TAMIZAJE LABORATORIAL	Muy Alta	PERSONA EVALUADA	Acumulado Anual	PROG.	56.00	56.00	56.00	56.00	56.00	56.00	336.00	1	1	0.00	20.00	0.00	0.00	0.00	0.00	20.00
				EJEC.	4.00	0.00	0.00	0.00	0.00	0.00	4.00			0.00	0.00	0.00	0.00	0.00	0.00	0.00
AOI0014900134 5 - PACIENTE HIPERTENSO DE NO ALTO RIESGO NO CONTROLADO, QUE RECIBE TRATAMIENTO	Muy Alta	PERSONA COLOCADA	Acumulado Anual	PROG.	2.00	2.00	2.00	2.00	2.00	2.00	12.00	0	0	0.00	20.00	0.00	0.00	0.00	0.00	20.00
				EJEC.	0.00	0.00	0.00	0.00	0.00	0.00	0.00			0.00	0.00	0.00	0.00	0.00	0.00	0.00
AOI0014900134 6 - PACIENTES CON ENFERMEDAD CARDIOMETABOLICA ORGANIZADOS QUE RECIBEN EDUCACION PARA EL CONTROL DE LA ENFERMEDAD	Alta	PERSONA CAPACITADA	Acumulado Anual	PROG.	0.00	0.00	0.00	4.00	0.00	1.00	5.00	0	0	0.00	30.00	0.00	0.00	0.00	238.00	268.00
				EJEC.	0.00	0.00	0.00	0.00	0.00	0.00	0.00			0.00	0.00	0.00	0.00	0.00	238.00	238.00
AOI0014900202 9 - MONITOREO DEL PROGRAMA NO TRANSMISIBLES	Media	INFORME	Acumulado Anual	PROG.	0.00	0.00	0.00	0.00	0.00	1.00	1.00	100	50	11,723.00	11,723.00	11,723.00	11,723.00	11,500.00	11,500.00	69,892.00
				EJEC.	0.00	0.00	0.00	0.00	0.00	1.00	1.00			3108.12	0.00	3760.66	338.85	3211.35	4027.60	14,446.58
AOI0014900203 0 - EVALUACION DEL PROGRAMA DE NO TRASMIBLES	Media	INFORME	Acumulado Anual	PROG.	0.00	0.00	0.00	0.00	0.00	1.00	1.00	0	0	0.00	100.00	0.00	0.00	0.00	0.00	100.00
				EJEC.	0.00	0.00	0.00	0.00	0.00	0.00	0.00			0.00	0.00	0.00	0.00	0.00	0.00	0.00
AOI0014900203 1 - SUPERVISION DEL PROGRAMA DE NO TRASMISIBLES	Media	INFORME	Acumulado Anual	PROG.	0.00	0.00	0.00	0.00	0.00	1.00	1.00	100	50	0.00	63.00	0.00	0.00	0.00	0.00	63.00
				EJEC.	0.00	0.00	0.00	0.00	0.00	1.00	1.00			0.00	0.00	0.00	0.00	0.00	0.00	0.00
AOI0014900203 2 - IMPLEMENTACION DE DOCUMENTOS TECNICOS NORMATIVOS EN SALUD.	Media	INFORME	Acumulado Anual	PROG.	0.00	0.00	0.00	0.00	0.00	1.00	1.00	100	50	0.00	1,500.00	4,500.00	0.00	0.00	2,000.00	8,000.00
				EJEC.	0.00	0.00	0.00	0.00	0.00	1.00	1.00			0.00	0.00	0.00	0.00	0.00	0.00	0.00
AOI0014900015 8 - TAMIZAJE Y DETECCIÓN DE CATARATA MEDIANTE EXAMEN DE AGUDEZA VISUAL EN PRIMER Y SEGUNDO NIVEL DE ATENCIÓN	Muy Alta	PERSONA EVALUADA	Acumulado Anual	PROG.	30.00	30.00	30.00	30.00	30.00	30.00	180.00	113	57	0.00	39.00	0.00	0.00	0.00	0.00	39.00
				EJEC.	0.00	196.00	0.00	0.00	0.00	8.00	204.00			0.00	0.00	0.00	0.00	0.00	0.00	0.00
AOI0014900015 9 - DIAGNOSTICO DE ERRORES REFRACTIVOS	Muy Alta	PERSONA EVALUADA	Acumulado Anual	PROG.	0.00	92.00	0.00	0.00	0.00	0.00	92.00	100	100	0.00	64.00	0.00	0.00	0.00	0.00	64.00
				EJEC.	0.00	92.00	0.00	0.00	0.00	0.00	92.00			0.00	0.00	0.00	0.00	0.00	0.00	0.00
AOI0014900016 0 - CONTROL DE NIÑOS CON ERRORES REFRACTIVOS	Alta	PERSONA COLOCADA	Acumulado Anual	PROG.	4.00	6.00	6.00	6.00	6.00	6.00	34.00	0	0	0.00	56.00	0.00	0.00	0.00	0.00	56.00
				EJEC.	0.00	0.00	0.00	0.00	0.00	0.00	0.00			0.00	0.00	0.00	0.00	0.00	0.00	0.00
AOI0014900016 1 - PACIENTE HIPERTENSO DE NO ALTO RIESGO NO CONTROLADO, QUE RECIBE TRATAMIENTO	Muy Alta	PERSONA COLOCADA	Acumulado Anual	PROG.	6.00	6.00	6.00	6.00	6.00	6.00	36.00	0	0	0.00	233.00	0.00	0.00	0.00	0.00	233.00
				EJEC.	0.00	0.00	0.00	0.00	0.00	0.00	0.00			0.00	0.00	0.00	0.00	0.00	0.00	0.00
AOI0014900016 2 - MANEJO BASICO DE CRISIS HIPOGLICEMICA O HIPERGLICEMICA EN PACIENTES DIABETICOS	Alta	PERSONA ATENDIDA	Acumulado Anual	PROG.	0.00	1.00	0.00	1.00	0.00	1.00	3.00	0	0	0.00	39.00	0.00	0.00	0.00	0.00	39.00
				EJEC.	0.00	0.00	0.00	0.00	0.00	0.00	0.00			0.00	0.00	0.00	0.00	0.00	0.00	0.00
AOI0014900016 3 - RASPAJE DENTAL	Alta	PERSONA ATENDIDA	Acumulado Anual	PROG.	7.00	7.00	7.00	7.00	7.00	7.00	42.00	2	1	0.00	0.00	0.00	0.00	0.00	0.00	0.00

DIRECCIÓN EJECUTIVA DE LA RED DE SALUD VRAE - CONTRAMASOCO
V°B° RONNY R. SALCEDO CALLE
Planificación
AYACUCHO

				EJEC.	0.00	0.00	0.00	0.00	0.00	1.00	1.00			0.00	0.00	0.00	0.00	0.00	0.00	0.00
AOI0014900164 - TERAPIA ENDODONTICA EN PIEZAS DENTARIAS ANTERIORES Y BICUSPIDES	Muy Alta	CASO TRATADO	Acumulado Anual	PROG.	1.00	0.00	0.00	1.00	0.00	0.00	2.00	50	25	0.00	60.00	0.00	0.00	0.00	0.00	60.00
				EJEC.	0.00	1.00	0.00	0.00	0.00	0.00	1.00			0.00	0.00	0.00	0.00	0.00	0.00	0.00
AOI0014900165 - FAMILIAS QUE RECIBEN SESIONES EDUCATIVAS Y DEMOSTRATIVAS EN PRÁCTICAS SALUDABLES FRENTE A LAS ENFERMEDADES NO TRASMISIBLES	Muy Alta	FAMILIA	Acumulado Anual	PROG.	22.00	22.00	22.00	22.00	22.00	22.00	132.00	33	17	0.00	218.75	0.00	0.00	0.00	0.00	218.75
				EJEC.	10.00	12.00	12.00	0.00	10.00	0.00	44.00			0.00	0.00	0.00	21.95	0.00	0.00	21.95
AOI0014900166 - FUNCIONARIOS MUNICIPALES CAPACITADOS PARA LA GENERACIÓN DE ENTORNOS SALUDABLES FRENTE A LAS ENFERMEDADES NO TRASMISIBLES	Alta	PERSONA CAPACITADA	Acumulado Anual	PROG.	0.00	0.00	0.00	0.00	0.00	0.00	0.00	S.P.	0	0.00	0.00	22.50	0.00	0.00	0.00	22.50
				EJEC.	0.00	0.00	0.00	0.00	0.00	0.00	0.00			0.00	0.00	0.00	0.00	0.00	0.00	0.00
AOI0014900650 - FAMILIAS QUE RECIBEN SESIONES EDUCATIVAS Y DEMOSTRATIVAS EN PRÁCTICAS SALUDABLES FRENTE A LAS ENFERMEDADES NO TRASMISIBLES	Muy Alta	FAMILIA	Acumulado Anual	PROG.	15.00	15.00	15.00	15.00	15.00	15.00	90.00	26	13	0.00	218.75	0.00	0.00	0.00	0.00	218.75
				EJEC.	5.00	6.00	8.00	4.00	0.00	0.00	23.00			0.00	0.00	0.00	14.63	0.00	0.00	14.63
AOI0014901347 - PACIENTES HIPERTENSOS CON ESTRATIFICACION DE RIESGO CARDIOVASCULAR	Alta	PERSONA EVALUADA	Acumulado Anual	PROG.	0.00	0.00	0.00	1.00	1.00	1.00	3.00	133	67	0.00	23.00	0.00	0.00	0.00	0.00	23.00
				EJEC.	4.00	0.00	0.00	0.00	0.00	0.00	4.00			0.00	0.00	0.00	0.00	0.00	0.00	0.00
AOI0014901349 - EXAMEN ESTOMATOLOGICO	Muy Alta	PERSONA ATENDIDA	Acumulado Anual	PROG.	40.00	40.00	40.00	40.00	40.00	40.00	240.00	111	55	0.00	0.00	0.00	0.00	0.00	0.00	0.00
				EJEC.	45.00	46.00	48.00	40.00	44.00	43.00	266.00			0.00	0.00	0.00	55.39	0.00	0.00	55.39
AOI0014901350 - INSTRUCCION DE HIGIENE ORAL	Alta	PERSONA ATENDIDA	Acumulado Anual	PROG.	40.00	40.00	40.00	40.00	40.00	40.00	240.00	103	50	0.00	0.00	0.00	0.00	0.00	0.00	0.00
				EJEC.	25.00	46.00	48.00	40.00	44.00	43.00	246.00			0.00	0.00	0.00	0.00	0.00	0.00	0.00
AOI0014901351 - APLICACION DE SELLANTES	Muy Alta	PERSONA ATENDIDA	Acumulado Anual	PROG.	8.00	8.00	8.00	8.00	8.00	8.00	48.00	2	1	0.00	0.00	0.00	0.00	0.00	0.00	0.00
				EJEC.	0.00	0.00	0.00	0.00	0.00	1.00	1.00			0.00	0.00	0.00	0.00	0.00	0.00	0.00
AOI0014901352 - APLICACION DE FLUOR BARNIZ	Alta	PERSONA ATENDIDA	Acumulado Anual	PROG.	31.00	31.00	31.00	32.00	32.00	32.00	189.00	50	25	0.00	0.00	0.00	0.00	0.00	0.00	0.00
				EJEC.	12.00	15.00	13.00	12.00	26.00	17.00	95.00			0.00	0.00	0.00	0.00	0.00	0.00	0.00
AOI0014901353 - APLICACION DEL FLUOR GEL	Alta	PERSONA ATENDIDA	Acumulado Anual	PROG.	11.00	11.00	11.00	11.00	11.00	14.00	69.00	133	65	0.00	0.00	0.00	0.00	0.00	0.00	0.00
				EJEC.	13.00	16.00	15.00	20.00	17.00	11.00	92.00			0.00	0.00	0.00	0.00	0.00	0.00	0.00
AOI0014901354 - PROFILAXIS DENTAL	Alta	PERSONA ATENDIDA	Acumulado Anual	PROG.	37.00	40.00	40.00	44.00	44.00	43.00	248.00	62	31	0.00	0.00	0.00	0.00	0.00	0.00	0.00
				EJEC.	9.00	56.00	13.00	10.00	0.00	65.00	153.00			0.00	0.00	0.00	0.00	0.00	0.00	0.00
AOI0014901355 - TECNICA DE RESTAURACION ATRAUMATICA	Alta	PERSONA ATENDIDA	Acumulado Anual	PROG.	6.00	6.00	10.00	10.00	10.00	10.00	52.00	10	5	0.00	0.00	0.00	0.00	0.00	0.00	0.00
				EJEC.	0.00	0.00	0.00	5.00	0.00	0.00	5.00			0.00	0.00	0.00	0.00	0.00	0.00	0.00
AOI0014901356 - DEBRIDACION DE LOS PROCESOS INFECCIOSOS BUCODENTALES	Alta	CASO TRATADO	Acumulado Anual	PROG.	4.00	4.00	8.00	8.00	8.00	8.00	40.00	15	8	0.00	0.00	0.00	0.00	0.00	0.00	0.00
				EJEC.	1.00	0.00	0.00	5.00	0.00	0.00	6.00			0.00	0.00	0.00	0.00	0.00	0.00	0.00
AOI0014901357 - CONSULTA ESTOMATOLOGICA	Muy Alta	PERSONA ATENDIDA	Acumulado Anual	PROG.	12.00	12.00	14.00	14.00	14.00	14.00	80.00	93	49	0.00	0.00	0.00	0.00	0.00	0.00	0.00
				EJEC.	54.00	0.00	0.00	20.00	0.00	0.00	74.00			0.00	0.00	0.00	0.00	0.00	0.00	0.00
AOI0014901358 - EXODONCIA SIMPLE	Alta	PERSONA ATENDIDA	Acumulado Anual	PROG.	12.00	12.00	12.00	12.00	12.00	12.00	72.00	67	32	0.00	0.00	0.00	0.00	0.00	0.00	0.00
				EJEC.	11.00	3.00	3.00	5.00	8.00	18.00	48.00			0.00	0.00	0.00	0.00	0.00	0.00	0.00
AOI0014901359 - RESTAURACIONES DENTALES CON OBTURADOR DE VIDRIO	Alta	PERSONA ATENDIDA	Acumulado Anual	PROG.	16.00	22.00	22.00	22.00	22.00	23.00	127.00	18	9	0.00	0.00	0.00	0.00	0.00	0.00	0.00
				EJEC.	3.00	3.00	7.00	5.00	2.00	3.00	23.00			0.00	0.00	0.00	0.00	0.00	0.00	0.00
AOI0014901360 - RESTAURACIONES DENTALES CON RESINA	Alta	PERSONA ATENDIDA	Acumulado Anual	PROG.	17.00	17.00	17.00	19.00	19.00	19.00	108.00	86	43	0.00	0.00	0.00	0.00	0.00	0.00	0.00
				EJEC.	3.00	2.00	23.00	8.00	8.00	49.00	93.00			0.00	0.00	0.00	0.00	0.00	0.00	0.00
AOI0014901361 - TERAPIA ENDODONTICA EN PIEZAS DENTARIAS ANTERIORES Y BICUSPIDES	Muy Alta	CASO TRATADO	Acumulado Anual	PROG.	0.00	0.00	0.00	1.00	0.00	0.00	1.00	0	0	0.00	0.00	20.00	0.00	0.00	0.00	20.00
				EJEC.	0.00	0.00	0.00	0.00	0.00	0.00	0.00			0.00	0.00	0.00	0.00	0.00	0.00	0.00
AOI0014901362 - TERAPIA ENDODONTICA EN PIEZAS DENTARIAS POSTERIORES	Muy Alta	CASO TRATADO	Acumulado Anual	PROG.	1.00	0.00	0.00	0.00	1.00	0.00	2.00	0	0	0.00	0.00	20.00	0.00	0.00	0.00	20.00
				EJEC.	0.00	0.00	0.00	0.00	0.00	0.00	0.00			0.00	0.00	0.00	0.00	0.00	0.00	0.00
AOI0014901363 - PULPOTOMIA	Muy Alta	CASO TRATADO	Acumulado Anual	PROG.	0.00	1.00	1.00	1.00	1.00	1.00	5.00	0	0	0.00	0.00	20.00	0.00	0.00	0.00	20.00

UNIDAD EJECUTORA DE LA RED DE SALUD SANTA ANA - DISA AYACUCHO
V°B°
RONNY R. ADRIANZEN SALCEDO CALLE
Planificación

				EJEC.	0.00	0.00	0.00	0.00	0.00	0.00	0.00			0.00	0.00	0.00	0.00	0.00	0.00	0.00
AOI0014900364 - PULPECTOMIA	Muy Alta	CASO TRATADO	Acumulado Anual	PROG.	1.00	0.00	1.00	0.00	1.00	0.00	3.00	0	0	0.00	0.00	20.00	0.00	0.00	0.00	20.00
				EJEC.	0.00	0.00	0.00	0.00	0.00	0.00	0.00			0.00	0.00	0.00	0.00	0.00	0.00	0.00
AOI0014900365 - FIJACION Y/O FERULIZACION DE PIEZAS DENTALES CON RESINA FOTOCURABLE	Muy Alta	CASO TRATADO	Acumulado Anual	PROG.	1.00	0.00	0.00	0.00	0.00	0.00	1.00	100	50	0.00	0.00	20.00	0.00	0.00	0.00	20.00
				EJEC.	0.00	0.00	0.00	0.00	1.00	0.00	1.00			0.00	0.00	0.00	0.00	0.00	0.00	0.00
AOI0014900366 - EXODONCIA COMPLEJA	Muy Alta	CASO TRATADO	Acumulado Anual	PROG.	1.00	0.00	0.00	1.00	0.00	0.00	2.00	150	75	0.00	0.00	10.00	0.00	0.00	0.00	10.00
				EJEC.	0.00	0.00	0.00	1.00	0.00	2.00	3.00			0.00	0.00	0.00	0.00	0.00	0.00	0.00
AOI0014900367 - TAMIZAJE DE LA PERSONA CON RIESGO DE GLAUCOMA EN EL PRIMER Y SEGUNDO NIVEL DE ATENCIÓN	Muy Alta	PERSONA EVALUADA	Acumulado Anual	PROG.	64.00	66.00	66.00	66.00	66.00	66.00	394.00	0	0	0.00	0.00	20.00	0.00	0.00	0.00	20.00
				EJEC.	0.00	0.00	0.00	0.00	0.00	0.00	0.00			0.00	0.00	0.00	0.00	0.00	0.00	0.00
AOI0014900368 - CONSEJERÍA INTEGRAL EN SALUD OCULAR Y GLAUCOMA	Alta	PERSONA INFORMADA	Acumulado Anual	PROG.	15.00	13.00	13.00	13.00	13.00	13.00	80.00	0	0	0.00	0.00	20.00	0.00	0.00	0.00	20.00
				EJEC.	0.00	0.00	0.00	0.00	0.00	0.00	0.00			0.00	0.00	0.00	0.00	0.00	0.00	0.00
AOI0014900369 - REFERENCIA PARA DIAGNÓSTICO Y TRATAMIENTO DE GLAUCOMA EN EL PRIMER NIVEL DE ATENCIÓN	Alta	PERSONA REFERIDA	Acumulado Anual	PROG.	15.00	13.00	13.00	13.00	13.00	13.00	80.00	0	0	0.00	0.00	60.00	0.00	0.00	0.00	60.00
				EJEC.	0.00	0.00	0.00	0.00	0.00	0.00	0.00			0.00	0.00	0.00	0.00	0.00	0.00	0.00
AOI0014900370 - DOCENTES CAPACITADOS QUE DESARROLLAN ACCIONES PARA LA PROMOCIÓN DE LA ALIMENTACIÓN SALUDABLE, ACTIVIDAD FÍSICA, SALUD OCULAR Y SALUD BUCAL	Alta	DOCENTE CAPACITADO	Acumulado Anual	PROG.	7.00	3.00	3.00	3.00	4.00	4.00	24.00	0	0	0.00	20.00	0.00	0.00	0.00	0.00	20.00
				EJEC.	0.00	0.00	0.00	0.00	0.00	0.00	0.00			0.00	0.00	0.00	0.00	0.00	0.00	0.00
AOI0014900371 - LIDERES COMUNITARIOS CAPACITADOS REALIZAN VIGILANCIA CIUDADANA PARA LA REDUCCIÓN DE LA CONTAMINACIÓN POR METALES PESADOS, SUSTANCIAS QUÍMICAS E HIDROCARBUROS	Alta	PERSONA CAPACITADA	Acumulado Anual	PROG.	0.00	0.00	0.00	0.00	0.00	0.00	0.00	S.P.	50	0.00	20.00	0.00	0.00	0.00	0.00	20.00
				EJEC.	0.00	0.00	0.00	0.00	1.00	0.00	1.00			0.00	0.00	0.00	0.00	0.00	0.00	0.00
AOI0014902675 - 4398803 - DOCENTES CAPACITADOS QUE DESARROLLAN ACCIONES PARA LA PROMOCIÓN DE LA ALIMENTACIÓN SALUDABLE, ACTIVIDAD FÍSICA, SALUD OCULAR Y SALUD BUCAL	Muy Alta	DOCENTE CAPACITADO	Acumulado Anual	PROG.	0.00	3.00	3.00	3.00	3.00	3.00	15.00	0	0	0.00	0.00	20.00	0.00	0.00	0.00	20.00
				EJEC.	0.00	0.00	0.00	0.00	0.00	0.00	0.00			0.00	0.00	0.00	0.00	0.00	0.00	0.00
AOI0014902676 - 4398804 - LIDERES COMUNITARIOS CAPACITADOS REALIZAN VIGILANCIA CIUDADANA PARA LA REDUCCIÓN DE LA CONTAMINACIÓN POR METALES PESADOS, SUSTANCIAS QUÍMICAS E HIDROCARBUROS	Muy Alta	PERSONA CAPACITADA	Acumulado Anual	PROG.	0.00	0.00	0.00	0.00	0.00	0.00	0.00	S.P.	100	0.00	0.00	20.00	0.00	0.00	0.00	20.00
				EJEC.	0.00	0.00	0.00	0.00	1.00	0.00	1.00			0.00	0.00	0.00	0.00	0.00	0.00	0.00
AOI0014902677 - 4398804 - LIDERES COMUNITARIOS CAPACITADOS REALIZAN VIGILANCIA CIUDADANA PARA LA REDUCCIÓN DE LA CONTAMINACIÓN POR METALES PESADOS, SUSTANCIAS QUÍMICAS E HIDROCARBUROS	Muy Alta	PERSONA CAPACITADA	Acumulado Anual	PROG.	0.00	0.00	0.00	0.00	0.00	0.00	0.00	S.P.	100	0.00	20.00	0.00	0.00	0.00	0.00	20.00
				EJEC.	0.00	0.00	0.00	0.00	0.00	1.00	1.00			0.00	0.00	0.00	0.00	0.00	0.00	0.00
AOI0014900227 - TAMIZAJE Y DETECCIÓN DE CATARATA MEDIANTE EXAMEN DE AGUDEZA VISUAL EN PRIMER Y SEGUNDO NIVEL DE ATENCIÓN	Muy Alta	PERSONA EVALUADA	Acumulado Anual	PROG.	34.00	34.00	35.00	34.00	35.00	34.00	206.00	11	6	0.00	29.00	0.00	0.00	0.00	0.00	29.00
				EJEC.	0.00	0.00	0.00	3.00	0.00	12.00	23.00			0.00	0.00	0.00	0.00	0.00	0.00	0.00
AOI0014900228 - DIAGNOSTICO DE ERRORES REFRACTIVOS	Muy Alta	PERSONA EVALUADA	Acumulado Anual	PROG.	0.00	0.00	0.00	0.00	0.00	1.00	1.00	0	0	0.00	64.00	0.00	0.00	0.00	0.00	64.00
				EJEC.	0.00	0.00	0.00	0.00	0.00	0.00	0.00			0.00	0.00	0.00	0.00	0.00	0.00	0.00
AOI0014900229 - BRINDAR TRATAMIENTO A PACIENTES CON DIAGNOSTICO DE ERRORES REFRACTIVOS	Muy Alta	PERSONA TRATADA	Acumulado Anual	PROG.	15.00	15.00	15.00	15.00	15.00	15.00	90.00	0	0	0.00	56.00	0.00	0.00	0.00	0.00	56.00
				EJEC.	0.00	0.00	0.00	0.00	0.00	0.00	0.00			0.00	0.00	0.00	0.00	0.00	0.00	0.00
AOI0014900230 - PERSONAS DE 12 Y 17 AÑOS CON VALORACIÓN CLÍNICA DE FACTORES DE RIESGO.	Muy Alta	PERSONA EVALUADA	Acumulado Anual	PROG.	48.00	48.00	48.00	48.00	48.00	48.00	288.00	6	3	0.00	90.00	0.00	0.00	0.00	0.00	90.00
				EJEC.	12.00	6.00	0.00	0.00	0.00	0.00	18.00			0.00	0.00	0.00	0.00	0.00	0.00	0.00
AOI0014900231 - PACIENTE DIABÉTICO NO COMPLICADO CONTROLADO	Muy Alta	PERSONA COLOCADA	Acumulado Anual	PROG.	0.00	1.00	1.00	1.00	1.00	1.00	5.00	0	0	0.00	84.25	0.00	0.00	0.00	0.00	84.25
				EJEC.	0.00	0.00	0.00	0.00	0.00	0.00	0.00			0.00	0.00	0.00	0.00	0.00	0.00	0.00
AOI0014900232 - ASESORÍA NUTRICIONAL PARA EL CONTROL DE ENFERMEDADES DENTALES	Alta	PERSONA ATENDIDA	Acumulado Anual	PROG.	35.00	35.00	37.00	38.00	38.00	36.00	219.00	105	52	0.00	0.00	0.00	0.00	0.00	0.00	0.00
				EJEC.	20.00	24.00	38.00	53.00	35.00	60.00	230.00			0.00	0.00	0.00	0.00	0.00	0.00	0.00
AOI0014900233 - RASPAJE DENTAL	Alta	PERSONA ATENDIDA	Acumulado Anual	PROG.	15.00	15.00	16.00	16.00	16.00	15.00	93.00	10	5	0.00	0.00	0.00	0.00	0.00	0.00	0.00
				EJEC.	5.00	0.00	0.00	0.00	1.00	3.00	9.00			0.00	0.00	0.00	0.00	0.00	0.00	0.00
AOI0014900234 - FAMILIAS QUE RECIBEN SESIONES EDUCATIVAS Y DEMOSTRATIVAS EN PRACTICAS SALUDABLES FRENTE A LAS ENFERMEDADES NO TRASMISIBLES	Muy Alta	FAMILIA	Acumulado Anual	PROG.	36.00	36.00	36.00	37.00	38.00	38.00	221.00	24	12	0.00	218.75	0.00	0.00	0.00	0.00	218.75
				EJEC.	23.00	10.00	12.00	5.00	4.00	0.00	54.00			0.00	0.00	0.00	14.63	0.00	0.00	14.63
AOI0014900235 - FUNCIONARIOS MUNICIPALES CAPACITADOS PARA LA GENERACIÓN DE ENTORNOS SALUDABLES FRENTE A	Muy Alta	PERSONA CAPACITADA	Acumulado Anual	PROG.	0.00	0.00	0.00	0.00	0.00	0.00	0.00	S.P.	0	0.00	12.50	0.00	0.00	0.00	0.00	12.50

UNIDAD EJECUTORA DE LA RED DE SALUD SAN MARTIN - AYACUCHO
V°B°
RONNY R. SALCEDO CASTRO
Planificación

LAS ENFERMEDADES NO TRASMISIBLES

				EJEC.	0.00	0.00	0.00	0.00	0.00	0.00	0.00			0.00	0.00	0.00	0.00	0.00	0.00	0.00
AOI0014900236 - EXAMENES DE TAMIZAJE Y TRATAMIENTO DE PERSONAS AFECTADAS POR INTOXICACION DE METALES PESADOS	Muy Alta	PERSONA TRATADA	Acumulado Anual	PROG.	0.00	0.00	1.00	1.00	1.00	1.00	4.00	0	0	0.00	150.00	0.00	0.00	0.00	0.00	150.00
				EJEC.	0.00	0.00	0.00	0.00	0.00	0.00	0.00			0.00	0.00	0.00	0.00	0.00	0.00	0.00
AOI0014900881 - EVALUACION Y DESPISTAJE DE CATARATA	Alta	PERSONA DIAGNOSTICADA	Acumulado Anual	PROG.	0.00	196.00	0.00	0.00	0.00	0.00	196.00	100	93	0.00	344.00	0.00	0.00	0.00	0.00	344.00
				EJEC.	0.00	196.00	0.00	0.00	0.00	0.00	196.00			0.00	0.00	0.00	0.00	0.00	0.00	0.00
AOI0014900882 - REFERENCIA PARA DIAGNÓSTICO Y TRATAMIENTO DE CEGUERA POR CATARATA EN EL PRIMER NIVEL DE ATENCIÓN	Alta	PERSONA REFERIDA	Acumulado Anual	PROG.	2.00	3.00	3.00	3.00	3.00	3.00	17.00	0	0	0.00	250.00	0.00	0.00	0.00	0.00	250.00
				EJEC.	0.00	0.00	0.00	0.00	0.00	0.00	0.00			0.00	0.00	0.00	0.00	0.00	0.00	0.00
AOI0014900883 - DIAGNOSTICO DE CEGUERA POR CATARATA - CONSULTA POR OFTALMOLOGIA	Muy Alta	PERSONA EVALUADA	Acumulado Anual	PROG.	0.00	0.00	0.00	0.00	0.00	0.00	0.00	S.P.	0	0.00	250.00	0.00	0.00	0.00	0.00	250.00
				EJEC.	0.00	0.00	0.00	0.00	0.00	0.00	0.00			0.00	0.00	0.00	0.00	0.00	0.00	0.00
AOI0014900884 - CONSEJERÍA PARA DETECCIÓN OPORTUNA Y CONTROL DE CATARATA.	Alta	PERSONA INFORMADA	Acumulado Anual	PROG.	0.00	196.00	0.00	0.00	0.00	0.00	196.00	100	100	0.00	500.00	0.00	0.00	0.00	0.00	500.00
				EJEC.	0.00	196.00	0.00	0.00	0.00	0.00	196.00			0.00	0.00	0.00	0.00	0.00	0.00	0.00
AOI0014900885 - TRATAMIENTO Y CONTROL ESPECIALIZADO DE COMPLICACIONES POST QUIRURGICAS EN VITREO	Alta	PERSONA TRATADA	Acumulado Anual	PROG.	1.00	0.00	0.00	0.00	0.00	0.00	1.00	0	0	0.00	0.00	68.00	0.00	0.00	0.00	68.00
				EJEC.	0.00	0.00	0.00	0.00	0.00	0.00	0.00			0.00	0.00	0.00	0.00	0.00	0.00	0.00
AOI0014900150A - SEGUNDO CONTROL POST OPERATORIO DE CIRUGÍA DE CATARATA	Alta	PERSONA COLOCADA	Acumulado Anual	PROG.	1.00	0.00	0.00	1.00	0.00	0.00	2.00	0	0	0.00	0.00	16.00	0.00	0.00	0.00	16.00
				EJEC.	0.00	0.00	0.00	0.00	0.00	0.00	0.00			0.00	0.00	0.00	0.00	0.00	0.00	0.00
AOI0014900509 - CONTROL POST OPERATORIO DE CIRUGÍA DE CATARATAS POR PERSONAL ESPECIALIZADO: TERCER Y CUARTO CONTROL	Alta	PERSONA COLOCADA	Acumulado Anual	PROG.	1.00	0.00	0.00	1.00	0.00	0.00	2.00	0	0	0.00	0.00	50.00	0.00	0.00	0.00	50.00
				EJEC.	0.00	0.00	0.00	0.00	0.00	0.00	0.00			0.00	0.00	0.00	0.00	0.00	0.00	0.00
AOI0014900510 - TRATAMIENTO ESPECIALIZADO: CIRUGÍA DE CATARATA POR INCISIÓN EXTRACAPSULAR DEL CRISTALINO O INCISIÓN PEQUEÑA	Muy Alta	PERSONA TRATADA	Acumulado Anual	PROG.	1.00	0.00	0.00	0.00	0.00	0.00	1.00	0	0	0.00	0.00	50.00	0.00	0.00	0.00	50.00
				EJEC.	0.00	0.00	0.00	0.00	0.00	0.00	0.00			0.00	0.00	0.00	0.00	0.00	0.00	0.00
AOI0014900511 - TERAPIA ENDODONTICA EN PIEZAS DENTARIAS ANTERIORES Y BICUSPIDES	Muy Alta	CASO TRATADO	Acumulado Anual	PROG.	1.00	0.00	0.00	1.00	0.00	0.00	2.00	0	0	0.00	50.00	0.00	0.00	0.00	0.00	50.00
				EJEC.	0.00	0.00	0.00	0.00	0.00	0.00	0.00			0.00	0.00	0.00	0.00	0.00	0.00	0.00
AOI0014900512 - TERAPIA ENDODONTICA EN PIEZAS DENTARIAS POSTERIORES	Muy Alta	CASO TRATADO	Acumulado Anual	PROG.	1.00	0.00	0.00	0.00	1.00	0.00	2.00	0	0	0.00	0.00	0.00	0.00	0.00	0.00	0.00
				EJEC.	0.00	0.00	0.00	0.00	0.00	0.00	0.00			0.00	0.00	0.00	0.00	0.00	0.00	0.00
AOI0014900513 - PULPOTOMIA	Muy Alta	CASO TRATADO	Acumulado Anual	PROG.	0.00	1.00	1.00	1.00	2.00	1.00	6.00	33	18	0.00	60.00	0.00	0.00	0.00	0.00	60.00
				EJEC.	0.00	0.00	0.00	0.00	1.00	1.00	2.00			0.00	0.00	0.00	0.00	0.00	0.00	0.00
AOI0014900514 - PULPECTOMIA	Muy Alta	CASO TRATADO	Acumulado Anual	PROG.	1.00	0.00	1.00	0.00	1.00	0.00	3.00	0	0	0.00	0.00	0.00	0.00	0.00	0.00	0.00
				EJEC.	0.00	0.00	0.00	0.00	0.00	0.00	0.00			0.00	0.00	0.00	0.00	0.00	0.00	0.00
AOI0014900515 - FIJACION Y/O FERULIZACION DE PIEZAS DENTALES CON RESINA FOTOCURABLE	Muy Alta	CASO TRATADO	Acumulado Anual	PROG.	1.00	0.00	0.00	0.00	0.00	0.00	1.00	0	0	0.00	0.00	0.00	0.00	0.00	0.00	0.00
				EJEC.	0.00	0.00	0.00	0.00	0.00	0.00	0.00			0.00	0.00	0.00	0.00	0.00	0.00	0.00
AOI0014900516 - EXODONCIA COMPLEJA	Muy Alta	CASO TRATADO	Acumulado Anual	PROG.	0.00	0.00	0.00	1.00	0.00	0.00	1.00	0	0	0.00	0.00	0.00	0.00	0.00	0.00	0.00
				EJEC.	0.00	0.00	0.00	0.00	0.00	0.00	0.00			0.00	0.00	0.00	0.00	0.00	0.00	0.00
AOI0014900517 - TAMIZAJE DE LA PERSONA CON RIESGO DE GLAUCOMA EN EL PRIMER Y SEGUNDO NIVEL DE ATENCIÓN	Muy Alta	PERSONA EVALUADA	Acumulado Anual	PROG.	79.00	79.00	79.00	79.00	79.00	79.00	474.00	0	0	0.00	0.00	30.00	0.00	0.00	0.00	30.00
				EJEC.	0.00	0.00	0.00	0.00	0.00	0.00	0.00			0.00	0.00	0.00	0.00	0.00	0.00	0.00
AOI0014900518 - CONSEJERÍA INTEGRAL EN SALUD OCULAR Y GLAUCOMA	Alta	PERSONA INFORMADA	Acumulado Anual	PROG.	16.00	16.00	16.00	16.00	16.00	16.00	96.00	0	0	0.00	0.00	30.00	0.00	0.00	0.00	30.00
				EJEC.	0.00	0.00	0.00	0.00	0.00	0.00	0.00			0.00	0.00	0.00	0.00	0.00	0.00	0.00
AOI0014900519 - REFERENCIA PARA DIAGNÓSTICO Y TRATAMIENTO DE GLAUCOMA EN EL PRIMER NIVEL DE ATENCIÓN	Alta	PERSONA REFERIDA	Acumulado Anual	PROG.	16.00	16.00	16.00	16.00	16.00	16.00	96.00	0	0	0.00	0.00	40.00	0.00	0.00	0.00	40.00
				EJEC.	0.00	0.00	0.00	0.00	0.00	0.00	0.00			0.00	0.00	0.00	0.00	0.00	0.00	0.00
AOI0014900527 - DIAGNOSTICO DE CEGUERA POR CATARATA - CONSULTA POR OFTALMOLOGIA	Muy Alta	PERSONA EVALUADA	Acumulado Anual	PROG.	4.00	4.00	3.00	4.00	4.00	3.00	22.00	0	0	0.00	5.00	0.00	0.00	0.00	0.00	5.00
				EJEC.	0.00	0.00	0.00	0.00	0.00	0.00	0.00			0.00	0.00	0.00	0.00	0.00	0.00	0.00
AOI0014900528 - CONSEJERÍA PARA DETECCIÓN OPORTUNA Y CONTROL DE CATARATA.	Alta	PERSONA INFORMADA	Acumulado Anual	PROG.	5.00	5.00	5.00	5.00	5.00	10.00	35.00	526	84	0.00	5.00	0.00	0.00	0.00	0.00	5.00

DE LA RED DE SALUD SAN FRANCISCO
V°B°
RONNY R. CALCEDO CALLE
Planificación
- AYACUCHO -

				EJEC.	1.00	81.00	0.00	0.00	0.00	102.00	184.00			0.00	0.00	0.00	0.00	0.00	0.00	0.00
AOI0014900001531 - CONTROL POST OPERATORIO DE CIRUGÍA DE CATARATAS POR PERSONAL ESPECIALIZADO: TERCER Y CUARTO CONTROL	Alta	PERSONA COLOCADA	Acumulado Anual	PROG.	1.00	0.00	0.00	1.00	0.00	0.00	2.00	0	0	0.00	50.00	0.00	0.00	0.00	0.00	50.00
				EJEC.	0.00	0.00	0.00	0.00	0.00	0.00	0.00			0.00	0.00	0.00	0.00	0.00	0.00	0.00
AOI0014900001532 - TRATAMIENTO ESPECIALIZADO: CIRUGÍA DE CATARATA POR INCISIÓN EXTRACAPSULAR DEL CRISTALINO O INCISIÓN PEQUEÑA	Muy Alta	PERSONA TRATADA	Acumulado Anual	PROG.	1.00	0.00	0.00	0.00	0.00	0.00	1.00	0	0	0.00	50.00	0.00	0.00	0.00	0.00	50.00
				EJEC.	0.00	0.00	0.00	0.00	0.00	0.00	0.00			0.00	0.00	0.00	0.00	0.00	0.00	0.00
AOI0014900001540 - TAMIZAJE DE LA PERSONA CON RIESGO DE GLAUCOMA EN EL PRIMER Y SEGUNDO NIVEL DE ATENCION	Muy Alta	PERSONA EVALUADA	Acumulado Anual	PROG.	29.00	29.00	28.00	28.00	28.00	28.00	170.00	0	0	0.00	0.00	30.00	0.00	0.00	0.00	30.00
				EJEC.	0.00	0.00	0.00	0.00	0.00	0.00	0.00			0.00	0.00	0.00	0.00	0.00	0.00	0.00
AOI0014900001541 - MANEJO BASICO DE CRISIS HIPOGLICEMICA O HIPERGLICEMICA EN PACIENTES DIABETICOS	Alta	PERSONA ATENDIDA	Acumulado Anual	PROG.	1.00	1.00	1.00	1.00	2.00	1.00	7.00	0	0	0.00	50.00	0.00	0.00	0.00	0.00	50.00
				EJEC.	0.00	0.00	0.00	0.00	0.00	0.00	0.00			0.00	0.00	0.00	0.00	0.00	0.00	0.00
AOI0014900001542 - CONSEJERÍA INTEGRAL EN SALUD OCULAR Y GLAUCOMA	Alta	PERSONA INFORMADA	Acumulado Anual	PROG.	6.00	6.00	6.00	6.00	5.00	6.00	35.00	0	0	0.00	0.00	30.00	0.00	0.00	0.00	30.00
				EJEC.	0.00	0.00	0.00	0.00	0.00	0.00	0.00			0.00	0.00	0.00	0.00	0.00	0.00	0.00
AOI0014900001543 - REFERENCIA PARA DIAGNOSTICO Y TRATAMIENTO DE GLAUCOMA EN EL PRIMER NIVEL DE ATENCION	Alta	PERSONA REFERIDA	Acumulado Anual	PROG.	6.00	6.00	6.00	6.00	5.00	6.00	35.00	0	0	0.00	0.00	40.00	0.00	0.00	0.00	40.00
				EJEC.	0.00	0.00	0.00	0.00	0.00	0.00	0.00			0.00	0.00	0.00	0.00	0.00	0.00	0.00
AOI0014900001544 - FUNCIONARIOS MUNICIPALES CAPACITADOS PARA LA GENERACIÓN DE ENTORNOS SALUDABLES FRENTE A LAS ENFERMEDADES NO TRASMISIBLES.	Alta	PERSONA CAPACITADA	Acumulado Anual	PROG.	0.00	0.00	0.00	0.00	0.00	0.00	0.00	S.P.	100	0.00	0.00	22.50	0.00	0.00	0.00	22.50
				EJEC.	0.00	0.00	0.00	0.00	1.00	0.00	1.00			0.00	0.00	0.00	0.00	0.00	0.00	0.00
AOI0014900002679 - 5001401 - CONTROL DE NIÑOS CON ERRORES REFRACTIVOS	Muy Alta	PERSONA CONTROLADA	Acumulado Anual	PROG.	1.00	0.00	0.00	0.00	0.00	0.00	1.00	0	0	0.00	0.00	66.00	0.00	0.00	0.00	66.00
				EJEC.	0.00	0.00	0.00	0.00	0.00	0.00	0.00			0.00	0.00	0.00	0.00	0.00	0.00	0.00
AOI0014900002681 - 5001604 - PACIENTE HIPERTENSO DE NO ALTO RIESGO CONTROLADO	Muy Alta	PERSONA ATENDIDA	Acumulado Anual	PROG.	1.00	0.00	0.00	0.00	0.00	0.00	1.00	0	0	0.00	0.00	0.00	0.00	0.00	0.00	0.00
				EJEC.	0.00	0.00	0.00	0.00	0.00	0.00	0.00			0.00	0.00	0.00	0.00	0.00	0.00	0.00
AOI0014900002682 - 5001602 - TRATAMIENTO Y CONTROL DE PERSONAS CON DISLIPIDEMIA	Muy Alta	PERSONA ATENDIDA	Acumulado Anual	PROG.	1.00	0.00	0.00	0.00	0.00	0.00	1.00	0	0	0.00	0.00	0.00	0.00	0.00	238.00	238.00
				EJEC.	0.00	0.00	0.00	0.00	0.00	0.00	0.00			0.00	0.00	0.00	0.00	0.00	238.00	238.00
AOI0014900002683 - 5001701 - MANEJO BASICO DE CRISIS HIPOGLICEMICA O HIPERGLICEMICA EN PACIENTES DIABETICOS	Muy Alta	PERSONA ATENDIDA	Acumulado Anual	PROG.	1.00	0.00	0.00	0.00	0.00	0.00	1.00	0	0	0.00	300.00	0.00	0.00	0.00	0.00	300.00
				EJEC.	0.00	0.00	0.00	0.00	0.00	0.00	0.00			0.00	0.00	0.00	0.00	0.00	0.00	0.00
AOI0014900002686 - 5001602 - TRATAMIENTO Y CONTROL DE PERSONAS CON DISLIPIDEMIA	Muy Alta	PERSONA ATENDIDA	Acumulado Anual	PROG.	4.00	0.00	0.00	1.00	0.00	0.00	5.00	100	100	0.00	20.00	0.00	0.00	0.00	238.00	258.00
				EJEC.	4.00	0.00	0.00	1.00	0.00	0.00	5.00			0.00	0.00	0.00	0.00	0.00	238.00	238.00
AOI0014900002687 - 5001604 - PACIENTE HIPERTENSO DE NO ALTO RIESGO CONTROLADO	Muy Alta	PERSONA ATENDIDA	Acumulado Anual	PROG.	1.00	40.00	0.00	0.00	0.00	0.00	41.00	2	2	0.00	30.00	0.00	0.00	0.00	0.00	30.00
				EJEC.	0.00	0.00	0.00	1.00	0.00	0.00	1.00			0.00	0.00	0.00	0.00	0.00	0.00	0.00
AOI0014900002690 - 4398803 - DOCENTES CAPACITADOS QUE DESARROLLAN ACCIONES PARA LA PROMOCIÓN DE LA ALIMENTACIÓN SALUDABLE, ACTIVIDAD FÍSICA, SALUD OCULAR Y SALUD BUCAL	Muy Alta	DOCENTE CAPACITADO	Acumulado Anual	PROG.	0.00	0.00	4.00	4.00	4.00	4.00	16.00	0	0	0.00	20.00	0.00	0.00	0.00	0.00	20.00
				EJEC.	0.00	0.00	0.00	0.00	0.00	0.00	0.00			0.00	0.00	0.00	0.00	0.00	0.00	0.00
AOI0014900002691 - 4398804 - LIDERES COMUNITARIOS CAPACITADOS REALIZAN VIGILANCIA CIUDADANA PARA LA REDUCCIÓN DE LA CONTAMINACIÓN POR METALES PESADOS, SUSTANCIAS QUIMICAS E HIDROCARBUROS	Muy Alta	PERSONA CAPACITADA	Acumulado Anual	PROG.	0.00	0.00	0.00	0.00	0.00	0.00	0.00	S.P.	100	0.00	20.00	0.00	0.00	0.00	0.00	20.00
				EJEC.	0.00	0.00	0.00	0.00	0.00	1.00	1.00			0.00	0.00	0.00	0.00	0.00	0.00	0.00
AOI0014900002693 - 4398803 - DOCENTES CAPACITADOS QUE DESARROLLAN ACCIONES PARA LA PROMOCIÓN DE LA ALIMENTACIÓN SALUDABLE, ACTIVIDAD FÍSICA, SALUD OCULAR Y SALUD BUCAL	Muy Alta	DOCENTE CAPACITADO	Acumulado Anual	PROG.	0.00	0.00	2.00	2.00	2.00	2.00	8.00	0	0	0.00	62.50	0.00	0.00	0.00	0.00	62.50
				EJEC.	0.00	0.00	0.00	0.00	0.00	0.00	0.00			0.00	0.00	0.00	0.00	0.00	0.00	0.00
AOI0014900002695 - 5001105 - CONSEJERÍA PARA DETECCIÓN OPORTUNA Y CONTROL DE CATARATA.	Muy Alta	PERSONA INFORMADA	Acumulado Anual	PROG.	11.00	11.00	11.00	11.00	11.00	11.00	66.00	35	18	0.00	0.00	0.00	0.00	0.00	0.00	0.00
				EJEC.	0.00	23.00	0.00	0.00	0.00	0.00	23.00			0.00	0.00	0.00	0.00	0.00	0.00	0.00
AOI0014900002696 - 5001602 - TRATAMIENTO Y CONTROL DE PERSONAS CON DISLIPIDEMIA	Muy Alta	PERSONA ATENDIDA	Acumulado Anual	PROG.	1.00	0.00	0.00	0.00	0.00	0.00	1.00	0	0	0.00	0.00	0.00	0.00	0.00	238.00	238.00
				EJEC.	0.00	0.00	0.00	0.00	0.00	0.00	0.00			0.00	0.00	0.00	0.00	0.00	238.00	238.00
AOI0014900002697 - 5001604 - PACIENTE HIPERTENSO DE NO ALTO RIESGO CONTROLADO	Muy Alta	PERSONA ATENDIDA	Acumulado Anual	PROG.	6.00	6.00	6.00	6.00	6.00	6.00	36.00	47	24	0.00	50.00	0.00	0.00	0.00	0.00	50.00
				EJEC.	0.00	1.00	0.00	0.00	7.00	9.00	17.00			0.00	0.00	0.00	0.00	0.00	0.00	0.00
AOI0014900002698 - 5001701 - MANEJO BASICO DE CRISIS HIPOGLICEMICA O HIPERGLICEMICA EN PACIENTES	Muy Alta	PERSONA ATENDIDA	Acumulado Anual	PROG.	1.00	0.00	0.00	0.00	0.00	0.00	1.00	0	0	0.00	200.00	0.00	0.00	0.00	0.00	200.00

A DE LA RED DE SALUD
V°B°
RONNY R. SALCEDO CALPE
Planificación
O - AYACUCHO

DIABETICOS

				EJEC.	0.00	0.00	0.00	0.00	0.00	0.00	0.00			0.00	0.00	0.00	0.00	0.00	0.00	0.00
AOI0014900311 - TAMIZAJE Y DETECCIÓN DE CATARATA MEDIANTE EXAMEN DE AGUDEZA VISUAL EN PRIMER Y SEGUNDO NIVEL DE ATENCIÓN	Muy Alta	PERSONA EVALUADA	Acumulado Anual	PROG.	18.00	18.00	18.00	18.00	18.00	18.00	108.00	21	11	0.00	19.00	0.00	0.00	0.00	0.00	19.00
				EJEC.	0.00	23.00	0.00	0.00	0.00	0.00	23.00			0.00	0.00	0.00	0.00	0.00	0.00	0.00
AOI0014900312 - DIAGNOSTICO DE ERRORES REFRACTIVOS	Muy Alta	PERSONA EVALUADA	Acumulado Anual	PROG.	0.00	0.00	0.00	0.00	0.00	0.00	0.00	S.P.	0	0.00	64.00	0.00	0.00	0.00	0.00	64.00
				EJEC.	0.00	0.00	0.00	0.00	0.00	0.00	0.00			0.00	0.00	0.00	0.00	0.00	0.00	0.00
AOI0014900314 - PERSONAS DE 12 Y 17 AÑOS CON VALORACIÓN CLÍNICA DE FACTORES DE RIESGO.	Muy Alta	PERSONA EVALUADA	Acumulado Anual	PROG.	19.00	19.00	19.00	19.00	19.00	19.00	114.00	4	2	0.00	90.00	0.00	0.00	0.00	0.00	90.00
				EJEC.	0.00	1.00	0.00	4.00	0.00	0.00	5.00			0.00	0.00	0.00	0.00	0.00	0.00	0.00
AOI0014900316 - MANEJO DE EMERGENCIA O URGENCIA HIPERTENSIVA	Alta	PERSONA ATENDIDA	Acumulado Anual	PROG.	1.00	1.00	1.00	1.00	1.00	1.00	6.00	0	0	0.00	83.00	0.00	0.00	0.00	330.00	413.00
				EJEC.	0.00	0.00	0.00	0.00	0.00	0.00	0.00			0.00	0.00	0.00	0.00	0.00	330.00	330.00
AOI0014900318 - PACIENTE DIABÉTICO NO COMPLICADO CONTROLADO	Muy Alta	PERSONA COLOCADA	Acumulado Anual	PROG.	0.00	0.00	0.00	0.00	0.00	4.00	4.00	100	14	0.00	84.25	0.00	0.00	0.00	0.00	84.25
				EJEC.	0.00	0.00	0.00	0.00	0.00	4.00	4.00			0.00	0.00	0.00	0.00	0.00	0.00	0.00
AOI0014900322 - EXAMENES DE TAMIZAJE Y TRATAMIENTO DE PERSONAS AFECTADAS POR INTOXICACION DE METALES PESADOS	Muy Alta	PERSONA TRATADA	Acumulado Anual	PROG.	18.00	18.00	18.00	18.00	18.00	18.00	108.00	0	0	0.00	250.00	0.00	0.00	0.00	0.00	250.00
				EJEC.	0.00	0.00	0.00	0.00	0.00	0.00	0.00			0.00	0.00	0.00	0.00	0.00	0.00	0.00
AOI0014900324 - DOCENTES CAPACITADOS QUE DESARROLLAN ACCIONES PARA LA PROMOCIÓN DE LA ALIMENTACIÓN SALUDABLE, ACTIVIDAD FISICA, SALUD OCULAR Y SALUD BUCAL	Alta	DOCENTE CAPACITADO	Acumulado Anual	PROG.	2.00	2.00	2.00	2.00	2.00	2.00	12.00	0	0	0.00	0.00	62.50	0.00	0.00	0.00	62.50
				EJEC.	0.00	0.00	0.00	0.00	0.00	0.00	0.00			0.00	0.00	0.00	0.00	0.00	0.00	0.00
AOI0014900355 - TAMIZAJE Y DETECCION DE CATARATA MEDIANTE EXAMEN DE AGUDEZA VISUAL EN PRIMER Y SEGUNDO NIVEL DE ATENCIÓN	Muy Alta	PERSONA EVALUADA	Acumulado Anual	PROG.	15.00	15.00	15.00	15.00	15.00	15.00	90.00	0	0	0.00	37.00	0.00	0.00	0.00	0.00	37.00
				EJEC.	0.00	0.00	0.00	0.00	0.00	0.00	0.00			0.00	0.00	0.00	0.00	0.00	0.00	0.00
AOI0014900356 - DIAGNOSTICO DE ERRORES REFRACTIVOS	Muy Alta	PERSONA EVALUADA	Acumulado Anual	PROG.	0.00	1.00	1.00	1.00	1.00	1.00	5.00	0	0	0.00	71.00	0.00	0.00	0.00	0.00	71.00
				EJEC.	0.00	0.00	0.00	0.00	0.00	0.00	0.00			0.00	0.00	0.00	0.00	0.00	0.00	0.00
AOI0014900357 - CONTROL DE NIÑOS CON ERRORES REFRACTIVOS	Alta	PERSONA COLOCADA	Acumulado Anual	PROG.	0.00	0.00	0.00	0.00	0.00	0.00	0.00	S.P.	0	0.00	22.00	0.00	0.00	0.00	0.00	22.00
				EJEC.	0.00	0.00	0.00	0.00	0.00	0.00	0.00			0.00	0.00	0.00	0.00	0.00	0.00	0.00
AOI0014900358 - PERSONAS DE 12 Y 17 AÑOS CON VALORACIÓN CLÍNICA DE FACTORES DE RIESGO	Muy Alta	PERSONA EVALUADA	Acumulado Anual	PROG.	8.00	8.00	8.00	18.00	18.00	28.00	88.00	28	11	0.00	190.00	4,500.00	0.00	0.00	0.00	4,690.00
				EJEC.	0.00	4.00	20.00	1.00	0.00	0.00	25.00			0.00	0.00	0.00	0.00	0.00	0.00	0.00
AOI0014900359 - PACIENTE HIPERTENSO DE NO ALTO RIESGO NO CONTROLADO, QUE RECIBE TRATAMIENTO	Muy Alta	PERSONA COLOCADA	Acumulado Anual	PROG.	6.00	6.00	6.00	6.00	6.00	6.00	36.00	0	0	0.00	231.00	0.00	0.00	0.00	0.00	231.00
				EJEC.	0.00	0.00	0.00	0.00	0.00	0.00	0.00			0.00	0.00	0.00	0.00	0.00	0.00	0.00
AOI0014900360 - MANEJO BASICO DE CRISIS HIPOGLICEMICA O HIPERGLICEMICA EN PACIENTES DIABETICOS	Alta	PERSONA ATENDIDA	Acumulado Anual	PROG.	0.00	1.00	0.00	1.00	0.00	1.00	3.00	0	0	0.00	37.00	0.00	0.00	0.00	0.00	37.00
				EJEC.	0.00	0.00	0.00	0.00	0.00	0.00	0.00			0.00	0.00	0.00	0.00	0.00	0.00	0.00
AOI0014900361 - RASPAJE DENTAL	Alta	PERSONA ATENDIDA	Acumulado Anual	PROG.	7.00	7.00	6.00	6.00	7.00	7.00	40.00	13	6	0.00	0.00	0.00	0.00	0.00	0.00	0.00
				EJEC.	0.00	0.00	4.00	0.00	0.00	1.00	5.00			0.00	0.00	0.00	0.00	0.00	0.00	0.00
AOI0014900362 - TERAPIA ENDODONTICA EN PIEZAS DENTARIAS ANTERIORES Y BICUSPIDES	Muy Alta	CASO TRATADO	Acumulado Anual	PROG.	1.00	0.00	0.00	1.00	0.00	0.00	2.00	100	50	0.00	50.00	0.00	0.00	0.00	0.00	50.00
				EJEC.	1.00	0.00	0.00	0.00	1.00	0.00	2.00			0.00	0.00	0.00	0.00	0.00	0.00	0.00
AOI0014900363 - FAMILIAS QUE RECIBEN SESIONES EDUCATIVAS Y DEMOSTRATIVAS EN PRÁCTICAS SALUDABLES FRENTE A LAS ENFERMEDADES NO TRASMISIBLES	Muy Alta	FAMILIA	Acumulado Anual	PROG.	20.00	21.00	20.00	21.00	20.00	21.00	123.00	31	15	0.00	218.75	0.00	0.00	0.00	0.00	218.75
				EJEC.	10.00	12.00	11.00	0.00	5.00	0.00	38.00			0.00	0.00	0.00	21.95	0.00	0.00	21.95
AOI0014900866 - TRATAMIENTO Y CONTROL ESPECIALIZADO DE COMPLICACIONES POST QUIRURGICAS CON GLAUCOMA	Alta	PERSONA TRATADA	Acumulado Anual	PROG.	1.00	0.00	0.00	0.00	0.00	0.00	1.00	0	0	0.00	0.00	50.00	0.00	0.00	0.00	50.00
				EJEC.	0.00	0.00	0.00	0.00	0.00	0.00	0.00			0.00	0.00	0.00	0.00	0.00	0.00	0.00
AOI0014900867 - TRATAMIENTO Y CONTROL ESPECIALIZADO DE COMPLICACIONES POST QUIRURGICAS EN RETINA	Alta	PERSONA TRATADA	Acumulado Anual	PROG.	1.00	0.00	0.00	0.00	0.00	0.00	1.00	0	0	0.00	0.00	0.00	0.00	0.00	0.00	0.00
				EJEC.	0.00	0.00	0.00	0.00	0.00	0.00	0.00			0.00	0.00	0.00	0.00	0.00	0.00	0.00
AOI0014900868 - SEGUNDO CONTROL POST OPERATORIO DE CIRUGÍA DE CATARATA	Alta	PERSONA COLOCADA	Acumulado Anual	PROG.	1.00	0.00	0.00	1.00	0.00	0.00	2.00	0	0	0.00	0.00	0.00	0.00	0.00	0.00	0.00
				EJEC.	0.00	0.00	0.00	0.00	0.00	0.00	0.00			0.00	0.00	0.00	0.00	0.00	0.00	0.00
AOI0014900869 - CONTROL POST OPERATORIO DE CIRUGÍA DE CATARATAS POR PERSONAL ESPECIALIZADO: TERCER Y	Alta	PERSONA COLOCADA	Acumulado Anual	PROG.	1.00	0.00	0.00	1.00	0.00	0.00	2.00	0	0	0.00	0.00	0.00	0.00	0.00	0.00	0.00

V°B°
RONNY R. ALCOCDO CALLE
Planificación
DE LA RED DE SALUD SAN FR
AYACUCHO - DOS

CUARTO CONTROL

				EJEC.	0.00	0.00	0.00	0.00	0.00	0.00	0.00			0.00	0.00	0.00	0.00	0.00	0.00	0.00
A0I0014900890 - TRATAMIENTO Y CONTROL ESPECIALIZADO DE COMPLICACIONES POST QUIRURGICAS UVEITIS	Alta	PERSONA TRATADA	Acumulado Anual	PROG.	1.00	0.00	0.00	0.00	0.00	0.00	1.00			0.00	0.00	0.00	0.00	0.00	0.00	0.00
				EJEC.	0.00	0.00	0.00	0.00	0.00	0.00	0.00	0	0	0.00	0.00	0.00	0.00	0.00	0.00	0.00
A0I0014900891 - TRATAMIENTO Y CONTROL ESPECIALIZADO DE COMPLICACIONES POST QUIRURGICAS POR OPACIDAD DE CAPSULA POSTERIOR	Alta	PERSONA TRATADA	Acumulado Anual	PROG.	1.00	0.00	0.00	0.00	0.00	0.00	1.00			0.00	0.00	0.00	0.00	0.00	0.00	0.00
				EJEC.	0.00	0.00	0.00	0.00	0.00	0.00	0.00	0	0	0.00	0.00	0.00	0.00	0.00	0.00	0.00
A0I0014900892 - TRATAMIENTO ESPECIALIZADO CIRUGÍA DE CATARATA POR INCISIÓN EXTRACAPSULAR DEL CRISTALINO O INCISIÓN PEQUEÑA	Muy Alta	PERSONA TRATADA	Acumulado Anual	PROG.	1.00	0.00	0.00	0.00	0.00	0.00	1.00			0.00	0.00	0.00	0.00	0.00	0.00	0.00
				EJEC.	0.00	0.00	0.00	0.00	0.00	0.00	0.00	0	0	0.00	0.00	0.00	0.00	0.00	0.00	0.00
A0I0014900893 - EVALUACIÓN DE ERRORES REFRACTIVOS EN NIÑOS (AS) DE 3 A 11 AÑOS	Alta	PERSONA DIAGNOSTICADA	Acumulado Anual	PROG.	20.00	20.00	20.00	20.00	20.00	20.00	120.00			0.00	0.00	0.00	0.00	0.00	0.00	0.00
				EJEC.	0.00	0.00	0.00	0.00	0.00	0.00	0.00	0	0	0.00	0.00	0.00	0.00	0.00	0.00	0.00
A0I0014900894 - REFERENCIA DE NIÑOS CON ERRORES REFRACTIVOS	Alta	PERSONA REFERIDA	Acumulado Anual	PROG.	1.00	1.00	1.00	1.00	1.00	1.00	6.00			0.00	100.00	0.00	0.00	0.00	0.00	100.00
				EJEC.	0.00	0.00	0.00	0.00	0.00	0.00	0.00	0	0	0.00	0.00	0.00	0.00	0.00	0.00	0.00
A0I0014900895 - TAMIZAJE DE AGUDEZA VISUAL EN NIÑOS (AS) DE 3 A 11 AÑOS	Muy Alta	PERSONA EVALUADA	Acumulado Anual	PROG.	55.00	55.00	55.00	55.00	55.00	55.00	330.00			0.00	0.00	0.00	0.00	0.00	0.00	0.00
				EJEC.	0.00	92.00	0.00	87.00	0.00	0.00	179.00	54	27	0.00	0.00	0.00	0.00	0.00	0.00	0.00
A0I0014900896 - TRATAMIENTO DE ERRORES REFRACTIVOS	Muy Alta	PERSONA TRATADA	Acumulado Anual	PROG.	0.00	0.00	0.00	0.00	0.00	0.00	0.00			0.00	50.00	0.00	0.00	0.00	0.00	50.00
				EJEC.	0.00	0.00	0.00	0.00	0.00	0.00	0.00	S.P.	0	0.00	0.00	0.00	0.00	0.00	0.00	0.00
A0I0014900897 - DIAGNOSTICO, TRATAMIENTO Y CONTROL MEDIANTE OFERTA MOVIL PARA NIÑOS CON ERRORES REFRACTIVOS	Muy Alta	PERSONA TRATADA	Acumulado Anual	PROG.	0.00	0.00	0.00	0.00	0.00	0.00	0.00			0.00	50.00	0.00	0.00	0.00	0.00	50.00
				EJEC.	0.00	0.00	0.00	0.00	0.00	0.00	0.00	S.P.	0	0.00	0.00	0.00	0.00	0.00	0.00	0.00
A0I0014900898 - PERSONAS DE 18 A 29 AÑOS CON VALORACION CLINICA DE FACTORES DE RIESGO	Muy Alta	PERSONA EVALUADA	Acumulado Anual	PROG.	18.00	18.00	18.00	18.00	18.00	19.00	109.00			0.00	0.00	0.00	14,025.00	0.00	12,666.00	26,691.00
				EJEC.	0.00	16.00	0.00	20.00	0.00	0.00	36.00	33	17	0.00	0.00	0.00	14025.00	0.00	12666.00	26,691.00
A0I0014900899 - PERSONAS DE 30 A 39 AÑOS CON VALORACIÓN CLÍNICA DE FACTORES DE RIESGO	Muy Alta	PERSONA EVALUADA	Acumulado Anual	PROG.	17.00	17.00	18.00	17.00	16.00	18.00	105.00			0.00	0.00	0.00	0.00	0.00	0.00	0.00
				EJEC.	0.00	21.00	0.00	14.00	0.00	4.00	39.00	37	19	0.00	0.00	0.00	11.56	1011.00	2472.62	3,495.18
A0I0014900900 - PERSONAS DE 5 A 11 AÑOS CON VALORACION CLINICA DE FACTORES DE RIESGO	Muy Alta	PERSONA EVALUADA	Acumulado Anual	PROG.	13.00	14.00	13.00	14.00	13.00	14.00	81.00			0.00	0.00	0.00	0.00	0.00	0.00	0.00
				EJEC.	0.00	0.00	0.00	0.00	0.00	0.00	0.00	0	0	0.00	0.00	0.00	0.00	0.00	0.00	0.00
A0I0014900901 - PERSONAS MAYORES DE 60 AÑOS CON VALORACION CLINICA DE FACTORES DE RIESGO Y TAMIZAJE LABORATORIAL	Muy Alta	PERSONA EVALUADA	Acumulado Anual	PROG.	7.00	7.00	8.00	7.00	8.00	7.00	44.00			0.00	0.00	0.00	0.00	0.00	0.00	0.00
				EJEC.	0.00	10.00	0.00	6.00	0.00	2.00	18.00	41	20	0.00	0.00	0.00	0.00	0.00	0.00	0.00
A0I0014900902 - PERSONAS DE 40 A 59 AÑOS CON VALORACIÓN CLÍNICA DE FACTORES DE RIESGO Y TAMIZAJE LABORATORIAL	Muy Alta	PERSONA EVALUADA	Acumulado Anual	PROG.	21.00	21.00	21.00	21.00	20.00	20.00	124.00			0.00	0.00	0.00	0.00	0.00	0.00	0.00
				EJEC.	0.00	14.00	0.00	23.00	1.00	0.00	38.00	31	15	0.00	0.00	0.00	0.00	0.00	0.00	0.00
A0I0014900903 - PACIENTES CON ENFERMEDAD CARDIOMETABOLICA ORGANIZADOS QUE RECIBEN EDUCACION PARA EL CONTROL DE LA ENFERMEDAD	Alta	PERSONA CAPACITADA	Acumulado Anual	PROG.	0.00	1.00	0.00	1.00	0.00	0.00	2.00			4,910.00	4,910.00	4,910.00	4,910.00	4,910.00	4,910.00	29,460.00
				EJEC.	0.00	0.00	0.00	0.00	0.00	0.00	0.00	0	0	4817.80	4817.80	4817.80	4817.80	4817.80	4817.80	28,906.80
A0I0014900904 - PERSONAS HIPERTENSAS CON TRATAMIENTO ESPECIALIZADO	Alta	PERSONA ATENDIDA	Acumulado Anual	PROG.	5.00	6.00	5.00	6.00	5.00	6.00	33.00			0.00	0.00	500.00	0.00	0.00	0.00	500.00
				EJEC.	0.00	0.00	0.00	0.00	0.00	0.00	0.00	0	0	0.00	0.00	0.00	0.00	0.00	0.00	0.00
A0I0014900905 - PACIENTES HIPERTENSOS CON ESTRATIFICACION DE RIESGO CARDIOVASCULAR	Alta	PERSONA EVALUADA	Acumulado Anual	PROG.	0.00	1.00	1.00	1.00	1.00	1.00	5.00			0.00	0.00	500.00	0.00	0.00	0.00	500.00
				EJEC.	0.00	0.00	0.00	0.00	0.00	0.00	0.00	0	0	0.00	0.00	0.00	0.00	0.00	0.00	0.00
A0I0014900906 - PACIENTE DIABÉTICO NO COMPLICADO CONTROLADO	Muy Alta	PERSONA COLOCADA	Acumulado Anual	PROG.	0.00	0.00	0.00	0.00	0.00	1.00	1.00			0.00	200.00	0.00	0.00	0.00	0.00	200.00
				EJEC.	0.00	0.00	0.00	0.00	0.00	0.00	0.00	0	0	0.00	0.00	0.00	429.00	1430.00	0.00	1,859.00
A0I0014900907 - VALORACIÓN DE COMPLICACIONES EN PERSONAS CON DIABETES	Alta	PERSONA ATENDIDA	Acumulado Anual	PROG.	0.00	1.00	0.00	1.00	0.00	1.00	3.00			0.00	200.00	0.00	0.00	0.00	0.00	200.00
				EJEC.	0.00	0.00	0.00	0.00	0.00	0.00	0.00	0	0	0.00	0.00	0.00	0.00	0.00	0.00	0.00
A0I0014900908 - EXAMEN ESTOMATOLOGICO	Muy Alta	PERSONA ATENDIDA	Acumulado Anual	PROG.	18.00	19.00	19.00	20.00	20.00	20.00	116.00			5,563.02	5,163.02	5,163.02	5,218.41	5,163.02	5,163.02	31,433.51
				EJEC.	18.00	15.00	19.00	19.00	12.00	15.00	98.00	84	42	5563.02	5163.02	5163.02	5218.41	5163.02	5163.02	31,433.51
A0I0014900909 - INSTRUCCIÓN DE HIGIENE ORAL	Alta	PERSONA ATENDIDA	Acumulado Anual	PROG.	18.00	19.00	19.00	20.00	20.00	20.00	116.00	91	45	0.00	0.00	0.00	0.00	0.00	0.00	0.00

A RED DE SALUD SANTA ANA
V°B°
ONNY R.
EDO CALLE
nificación
AYACUCHO - CUSCO

				EJEC.	18.00	19.00	19.00	15.00	19.00	15.00	105.00			0.00	0.00	0.00	296.81	35.50	33049.81		34,182.12
AOI0014900910 - APLICACION DE SELLANTES	Muy Alta	PERSONA ATENDIDA	Acumulado Anual	PROG.	8.00	8.00	8.00	8.00	9.00	9.00	50.00	0	0	0.00	0.00	0.00	0.00	0.00	0.00		0.00
				EJEC.	0.00	0.00	0.00	0.00	0.00	0.00	0.00			0.00	0.00	0.00	0.00	0.00	0.00		0.00
AOI0014900911 - APLICACION DE FLUOR BARNIZ	Alta	PERSONA ATENDIDA	Acumulado Anual	PROG.	11.00	12.00	14.00	12.00	12.00	14.00	75.00	107	54	0.00	0.00	0.00	0.00	0.00	0.00		0.00
				EJEC.	6.00	17.00	14.00	12.00	12.00	19.00	80.00			0.00	0.00	0.00	0.00	0.00	0.00		0.00
AOI0014900912 - APLICACION DEL FLUOR GEL	Alta	PERSONA ATENDIDA	Acumulado Anual	PROG.	11.00	11.00	11.00	11.00	11.00	13.00	68.00	107	51	0.00	0.00	0.00	0.00	0.00	0.00		0.00
				EJEC.	19.00	10.00	8.00	5.00	18.00	13.00	73.00			0.00	0.00	0.00	0.00	0.00	0.00		0.00
AOI0014900913 - PROFILAXIS DENTAL	Alta	PERSONA ATENDIDA	Acumulado Anual	PROG.	18.00	19.00	18.00	19.00	18.00	20.00	112.00	0	0	0.00	0.00	0.00	0.00	0.00	0.00		0.00
				EJEC.	0.00	0.00	0.00	0.00	0.00	0.00	0.00			0.00	0.00	0.00	0.00	0.00	0.00		0.00
AOI0014900914 - TECNICA DE RESTAURACION ATRAUMATICA	Alta	PERSONA ATENDIDA	Acumulado Anual	PROG.	4.00	4.00	4.00	5.00	5.00	4.00	26.00	85	45	0.00	0.00	0.00	0.00	0.00	0.00		0.00
				EJEC.	13.00	0.00	0.00	2.00	7.00	0.00	22.00			0.00	0.00	0.00	0.00	0.00	0.00		0.00
AOI0014900915 - DEBRIDACION DE LOS PROCESOS INFECCIOSOS BUCODENTALES	Alta	CASO TRATADO	Acumulado Anual	PROG.	14.00	14.00	15.00	15.00	15.00	15.00	88.00	23	11	0.00	0.00	0.00	0.00	0.00	0.00		0.00
				EJEC.	5.00	2.00	1.00	4.00	8.00	0.00	20.00			0.00	0.00	0.00	0.00	0.00	0.00		0.00
AOI0014900916 - CONSULTA ESTOMATOLOGICA	Muy Alta	PERSONA ATENDIDA	Acumulado Anual	PROG.	20.00	20.00	20.00	20.00	20.00	20.00	120.00	62	31	0.00	0.00	0.00	0.00	0.00	0.00		0.00
				EJEC.	24.00	1.00	13.00	16.00	20.00	0.00	74.00			0.00	0.00	0.00	0.00	0.00	0.00		0.00
AOI0014900917 - EXODONCIA SIMPLE	Alta	PERSONA ATENDIDA	Acumulado Anual	PROG.	6.00	6.00	6.00	6.00	8.00	8.00	40.00	38	20	0.00	0.00	0.00	0.00	0.00	0.00		0.00
				EJEC.	8.00	4.00	0.00	2.00	1.00	0.00	15.00			0.00	0.00	0.00	0.00	0.00	0.00		0.00
AOI0014900918 - RESTAURACIONES DENTALES CON IONOMERO DE VIDRIO	Alta	PERSONA ATENDIDA	Acumulado Anual	PROG.	11.00	11.00	12.00	12.00	12.00	12.00	70.00	9	4	0.00	0.00	0.00	0.00	0.00	0.00		0.00
				EJEC.	5.00	0.00	0.00	1.00	0.00	0.00	6.00			0.00	0.00	0.00	0.00	0.00	0.00		0.00
AOI0014900919 - RESTAURACIONES DENTALES CON RESINA	Alta	PERSONA ATENDIDA	Acumulado Anual	PROG.	10.00	10.00	10.00	10.00	10.00	10.00	60.00	33	17	0.00	0.00	0.00	0.00	0.00	0.00		0.00
				EJEC.	2.00	4.00	8.00	6.00	0.00	0.00	20.00			0.00	0.00	0.00	0.00	0.00	0.00		0.00
AOI0014900920 - TERAPIA ENDODONTICA EN PIEZAS DENTARIAS POSTERIORES	Muy Alta	CASO TRATADO	Acumulado Anual	PROG.	1.00	0.00	0.00	0.00	1.00	0.00	2.00	0	0	0.00	50.00	0.00	0.00	0.00	0.00		50.00
				EJEC.	0.00	0.00	0.00	0.00	0.00	0.00	0.00			0.00	0.00	0.00	0.00	0.00	0.00		0.00
AOI0014900921 - PULPOTOMIA	Muy Alta	CASO TRATADO	Acumulado Anual	PROG.	1.00	1.00	1.00	1.00	1.00	1.00	6.00	0	0	0.00	0.00	0.00	0.00	0.00	0.00		0.00
				EJEC.	0.00	0.00	0.00	0.00	0.00	0.00	0.00			0.00	0.00	0.00	0.00	0.00	0.00		0.00
AOI0014900922 - PULPECTOMIA	Muy Alta	CASO TRATADO	Acumulado Anual	PROG.	0.00	0.00	1.00	0.00	1.00	1.00	3.00	0	0	0.00	0.00	0.00	0.00	0.00	0.00		0.00
				EJEC.	0.00	0.00	0.00	0.00	0.00	0.00	0.00			0.00	0.00	0.00	0.00	0.00	0.00		0.00
AOI0014900923 - FIJACION Y/O FERULIZACION DE PIEZAS DENTARIAS CON RESINA FOTOCURABLE	Muy Alta	CASO TRATADO	Acumulado Anual	PROG.	1.00	0.00	1.00	0.00	1.00	0.00	3.00	67	50	0.00	0.00	0.00	0.00	0.00	0.00		0.00
				EJEC.	2.00	0.00	0.00	0.00	0.00	0.00	2.00			0.00	0.00	0.00	0.00	0.00	0.00		0.00
AOI0014900924 - EXODONCIA COMPLEJA	Muy Alta	CASO TRATADO	Acumulado Anual	PROG.	1.00	0.00	1.00	0.00	1.00	0.00	3.00	100	50	0.00	0.00	0.00	0.00	0.00	0.00		0.00
				EJEC.	2.00	0.00	0.00	0.00	1.00	0.00	3.00			0.00	0.00	0.00	0.00	0.00	0.00		0.00
AOI0014900925 - TAMIZAJE DE LA PERSONA CON RIESGO DE GLAUCOMA EN EL PRIMER Y SEGUNDO NIVEL DE ATENCIÓN	Muy Alta	PERSONA EVALUADA	Acumulado Anual	PROG.	24.00	26.00	26.00	26.00	26.00	26.00	154.00	0	0	0.00	0.00	50.00	0.00	0.00	0.00		50.00
				EJEC.	0.00	0.00	0.00	0.00	0.00	0.00	0.00			0.00	0.00	0.00	0.00	0.00	0.00		0.00
AOI0014900926 - CONSEJERÍA INTEGRAL EN SALUD OCULAR Y GLAUCOMA	Alta	PERSONA INFORMADA	Acumulado Anual	PROG.	7.00	5.00	5.00	5.00	5.00	5.00	32.00	0	0	0.00	0.00	25.00	0.00	0.00	0.00		25.00
				EJEC.	0.00	0.00	0.00	0.00	0.00	0.00	0.00			0.00	0.00	0.00	0.00	0.00	0.00		0.00
AOI0014900927 - REFERENCIA PARA DIAGNOSTICO Y TRATAMIENTO DE GLAUCOMA EN EL PRIMER NIVEL DE ATENCIÓN	Alta	PERSONA REFERIDA	Acumulado Anual	PROG.	7.00	0.00	5.00	5.00	5.00	5.00	27.00	0	0	0.00	0.00	25.00	0.00	0.00	0.00		25.00
				EJEC.	0.00	0.00	0.00	0.00	0.00	0.00	0.00			0.00	0.00	0.00	0.00	0.00	0.00		0.00
AOI0014900928 - DOCENTES CAPACITADOS QUE DESARROLLAN ACCIONES PARA LA PROMOCIÓN DE LA ALIMENTACIÓN SALUDABLE, ACTIVIDAD FÍSICA, SALUD OCULAR Y SALUD BUCAL	Alta	DOCENTE CAPACITADO	Acumulado Anual	PROG.	2.00	3.00	2.00	3.00	3.00	3.00	16.00	0	0	0.00	0.00	20.00	0.00	0.00	0.00		20.00
				EJEC.	0.00	0.00	0.00	0.00	0.00	0.00	0.00			0.00	0.00	0.00	0.00	0.00	0.00		0.00
AOI0014900929 - LIDERES COMUNITARIOS CAPACITADOS REALIZAN VIGILANCIA CIUDADANA PARA LA REDUCCION DE	Alta	PERSONA CAPACITADA	Acumulado Anual	PROG.	0.00	0.00	0.00	0.00	0.00	0.00	0.00	S.P.	100	0.00	0.00	20.00	0.00	0.00	0.00		20.00

UNIDAD EJECUTORA DE LA RED DE SALUD SAN FRANCISCO - AYACUCHO
V°B°
RONNY RENTAL SALCEDO CALLE
Planificación

LA CONTAMINACIÓN POR METALES PESADOS, SUSTANCIAS QUÍMICAS E HIDROCARBUROS				EJEC.	0.00	0.00	0.00	0.00	0.00	1.00	1.00			0.00	0.00	0.00	0.00	0.00	0.00	0.00
AOI0014900157S - EVALUACIÓN Y DESPISTAJE DE CATARATA	Alta	PERSONA DIAGNOSTICADA	Acumulado Anual	PROG.	7.00	7.00	8.00	8.00	8.00	8.00	46.00	146	73	0.00	20.00	0.00	0.00	0.00	0.00	20.00
				EJEC.	1.00	66.00	0.00	0.00	0.00	0.00	67.00			0.00	0.00	0.00	0.00	0.00	0.00	0.00
AOI0014900157G - REFERENCIA PARA DIAGNÓSTICO Y TRATAMIENTO DE CEGUERA POR CATARATA EN EL PRIMER NIVEL DE ATENCIÓN	Alta	PERSONA REFERIDA	Acumulado Anual	PROG.	0.00	0.00	0.00	0.00	0.00	0.00	0.00	S.P.	0	0.00	0.00	0.00	0.00	0.00	0.00	0.00
				EJEC.	0.00	0.00	0.00	0.00	0.00	0.00	0.00			0.00	0.00	0.00	0.00	0.00	0.00	0.00
AOI0014900157 - DIAGNOSTICO DE CEGUERA POR CATARATA - CONSULTA POR OFTALMOLOGIA	Muy Alta	PERSONA EVALUADA	Acumulado Anual	PROG.	4.00	4.00	4.00	4.00	4.00	4.00	24.00	0	0	0.00	0.00	0.00	0.00	0.00	0.00	0.00
				EJEC.	0.00	0.00	0.00	0.00	0.00	0.00	0.00			0.00	0.00	0.00	0.00	0.00	0.00	0.00
AOI0014900157G - CONSEJERÍA PARA DETECCIÓN OPORTUNA Y CONTROL DE CATARATA.	Alta	PERSONA INFORMADA	Acumulado Anual	PROG.	7.00	7.00	7.00	7.00	6.00	7.00	41.00	163	82	0.00	0.00	0.00	0.00	0.00	0.00	0.00
				EJEC.	1.00	66.00	0.00	0.00	0.00	0.00	67.00			0.00	0.00	0.00	0.00	0.00	0.00	0.00
AOI0014900157S - EVALUACIÓN DE ERRORES REFRACTIVOS EN NIÑOS (AS) DE 3 A 11 AÑOS	Alta	PERSONA DIAGNOSTICADA	Acumulado Anual	PROG.	14.00	14.00	14.00	14.00	14.00	13.00	83.00	49	25	0.00	0.00	0.00	0.00	0.00	0.00	0.00
				EJEC.	40.00	0.00	0.00	1.00	0.00	0.00	41.00			0.00	0.00	0.00	0.00	0.00	0.00	0.00
AOI0014900158G - REFERENCIA DE NIÑOS CON ERRORES REFRACTIVOS	Alta	PERSONA REFERIDA	Acumulado Anual	PROG.	1.00	1.00	1.00	1.00	1.00	1.00	6.00	0	0	0.00	64.00	0.00	0.00	0.00	0.00	64.00
				EJEC.	0.00	0.00	0.00	0.00	0.00	0.00	0.00			0.00	0.00	0.00	0.00	0.00	0.00	0.00
AOI0014900158I - TAMIZAJE DE AGUDEZA VISUAL EN NIÑOS (AS) DE 3 A 11 AÑOS	Muy Alta	PERSONA EVALUADA	Acumulado Anual	PROG.	140.00	140.00	140.00	140.00	140.00	140.00	840.00	8	4	0.00	0.00	0.00	0.00	0.00	0.00	0.00
				EJEC.	64.00	0.00	0.00	1.00	0.00	0.00	65.00			0.00	0.00	0.00	0.00	0.00	0.00	0.00
AOI0014900158Z - PERSONAS DE 18 A 29 AÑOS CON VALORACION CLINICA DE FACTORES DE RIESGO	Muy Alta	PERSONA EVALUADA	Acumulado Anual	PROG.	51.00	51.00	51.00	51.00	50.00	51.00	305.00	19	9	0.00	50.00	0.00	0.00	0.00	0.00	50.00
				EJEC.	6.00	0.00	7.00	0.00	14.00	30.00	57.00			0.00	0.00	0.00	0.00	0.00	0.00	0.00
AOI0014900158S - PERSONAS DE 30 A 39 AÑOS CON VALORACIÓN CLÍNICA DE FACTORES DE RIESGO	Muy Alta	PERSONA EVALUADA	Acumulado Anual	PROG.	30.00	30.00	30.00	30.00	30.00	31.00	181.00	20	10	0.00	50.00	0.00	0.00	0.00	0.00	50.00
				EJEC.	4.00	0.00	7.00	0.00	0.00	26.00	37.00			0.00	0.00	0.00	0.00	0.00	0.00	0.00
AOI0014900158G - PERSONAS DE 5 A 11 AÑOS CON VALORACIÓN CLÍNICA DE FACTORES DE RIESGO	Muy Alta	PERSONA EVALUADA	Acumulado Anual	PROG.	40.00	40.00	40.00	40.00	40.00	40.00	240.00	0	0	0.00	0.00	0.00	0.00	0.00	0.00	0.00
				EJEC.	0.00	0.00	0.00	0.00	0.00	0.00	0.00			0.00	0.00	0.00	0.00	0.00	0.00	0.00
AOI0014900158S - PERSONAS MAYORES DE 60 AÑOS CON VALORACION CLINICA DE FACTORES DE RIESGO Y TAMIZAJE LABORATORIAL	Muy Alta	PERSONA EVALUADA	Acumulado Anual	PROG.	14.00	14.00	14.00	14.00	14.00	14.00	84.00	36	18	0.00	0.00	0.00	0.00	0.00	0.00	0.00
				EJEC.	13.00	0.00	0.00	0.00	5.00	12.00	30.00			0.00	0.00	0.00	0.00	0.00	0.00	0.00
AOI0014900158G - PERSONAS DE 40 A 59 AÑOS CON VALORACION CLINICA DE FACTORES DE RIESGO Y TAMIZAJE LABORATORIAL	Muy Alta	PERSONA EVALUADA	Acumulado Anual	PROG.	49.00	49.00	49.00	49.00	49.00	49.00	294.00	31	16	0.00	0.00	0.00	0.00	0.00	0.00	0.00
				EJEC.	36.00	0.00	0.00	0.00	14.00	42.00	92.00			0.00	0.00	0.00	0.00	0.00	0.00	0.00
AOI0014900158Z - PACIENTE HIPERTENSO DE NO ALTO RIESGO NO CONTROLADO, QUE RECIBE TRATAMIENTO	Muy Alta	PERSONA COLOCADA	Acumulado Anual	PROG.	0.00	0.00	0.00	0.00	0.00	0.00	0.00	S.P.	0	0.00	50.00	0.00	0.00	0.00	0.00	50.00
				EJEC.	0.00	0.00	0.00	0.00	0.00	0.00	0.00			0.00	0.00	0.00	0.00	0.00	0.00	0.00
AOI0014900158S - PACIENTES CON ENFERMEDAD CARDIOMETABOLICA ORGANIZADOS QUE RECIBEN EDUCACION PARA EL CONTROL DE LA ENFERMEDAD	Alta	PERSONA CAPACITADA	Acumulado Anual	PROG.	0.00	0.00	0.00	1.00	1.00	0.00	2.00	0	0	0.00	100.00	0.00	0.00	0.00	0.00	100.00
				EJEC.	0.00	0.00	0.00	0.00	0.00	0.00	0.00			0.00	0.00	0.00	0.00	0.00	0.00	0.00
AOI0014900158G - PACIENTES HIPERTENSOS CON ESTIFICACION DE RIESGO CARDIOVASCULAR	Alta	PERSONA EVALUADA	Acumulado Anual	PROG.	0.00	0.00	0.00	1.00	1.00	1.00	3.00	0	0	0.00	0.00	0.00	0.00	0.00	0.00	0.00
				EJEC.	0.00	0.00	0.00	0.00	0.00	0.00	0.00			0.00	0.00	0.00	0.00	0.00	0.00	0.00
AOI0014900159I - EXAMEN ESTOMATOLOGICO	Muy Alta	PERSONA ATENDIDA	Acumulado Anual	PROG.	36.00	35.00	35.00	36.00	36.00	36.00	214.00	136	67	0.00	0.00	0.00	0.00	0.00	0.00	0.00
				EJEC.	50.00	19.00	32.00	45.00	52.00	93.00	291.00			0.00	0.00	0.00	55.39	0.00	0.00	55.39
AOI0014900159Z - INSTRUCCIÓN DE HIGIENE ORAL	Alta	PERSONA ATENDIDA	Acumulado Anual	PROG.	36.00	35.00	35.00	36.00	36.00	36.00	214.00	87	43	0.00	0.00	0.00	0.00	0.00	0.00	0.00
				EJEC.	30.00	28.00	32.00	33.00	32.00	32.00	187.00			0.00	0.00	0.00	0.00	0.00	0.00	0.00
AOI0014900159S - APLICACION DE SELLANTES	Muy Alta	PERSONA ATENDIDA	Acumulado Anual	PROG.	7.00	7.00	7.00	7.00	7.00	6.00	41.00	10	5	0.00	0.00	0.00	0.00	0.00	0.00	0.00
				EJEC.	0.00	0.00	0.00	0.00	4.00	0.00	4.00			0.00	0.00	0.00	0.00	0.00	0.00	0.00
AOI0014900159G - APLICACION DE FLUOR BARNIZ	Muy Alta	PERSONA ATENDIDA	Acumulado Anual	PROG.	26.00	26.00	26.00	26.00	27.00	28.00	159.00	70	34	0.00	0.00	0.00	0.00	0.00	0.00	0.00
				EJEC.	42.00	4.00	7.00	12.00	5.00	42.00	112.00			0.00	0.00	0.00	0.00	0.00	0.00	0.00
AOI0014900159G - APLICACION DEL FLUOR GEL	Alta	PERSONA ATENDIDA	Acumulado Anual	PROG.	12.00	12.00	12.00	12.00	12.00	12.00	72.00	176	89	0.00	0.00	0.00	0.00	0.00	0.00	0.00

DIRECCIÓN DE LA RED DE SALUD SAN MIGUEL - UNIDAD EJECUTORA
V°B°
RONNY R. SALCEDO CALLA
Planificación
AYACUCHO

				EJEC.	15.00	14.00	25.00	27.00	33.00	13.00	127.00			0.00	0.00	0.00	0.00	0.00	0.00	0.00
AOI0014900597 - PROFILAXIS DENTAL	Alta	PERSONA ATENDIDA	Acumulado Anual	PROG.	35.00	38.00	38.00	38.00	38.00	35.00	222.00	156	80	0.00	0.00	0.00	0.00	0.00	0.00	0.00
				EJEC.	9.00	16.00	19.00	245.00	42.00	15.00	346.00			0.00	0.00	0.00	0.00	0.00	0.00	0.00
AOI0014900599 - TECNICA DE RESTAURACION ATRAUMATICA	Alta	PERSONA ATENDIDA	Acumulado Anual	PROG.	7.00	7.00	7.00	7.00	6.00	7.00	41.00	0	0	0.00	0.00	0.00	0.00	0.00	0.00	0.00
				EJEC.	0.00	0.00	0.00	0.00	0.00	0.00	0.00			0.00	0.00	0.00	0.00	0.00	0.00	0.00
AOI0014900600 - DEBRIDACION DE LOS PROCESOS INFECCIOSOS BUCODENTALES	Alta	CASO TRATADO	Acumulado Anual	PROG.	5.00	5.00	4.00	5.00	4.00	5.00	28.00	57	30	0.00	0.00	0.00	0.00	0.00	0.00	0.00
				EJEC.	0.00	0.00	0.00	16.00	0.00	0.00	16.00			0.00	0.00	0.00	0.00	0.00	0.00	0.00
AOI0014900602 - CONSULTA ESTOMATOLOGICA	Muy Alta	PERSONA ATENDIDA	Acumulado Anual	PROG.	15.00	15.00	15.00	15.00	15.00	16.00	91.00	103	52	0.00	0.00	0.00	0.00	0.00	0.00	0.00
				EJEC.	16.00	17.00	13.00	16.00	15.00	17.00	94.00			0.00	0.00	0.00	0.00	0.00	0.00	0.00
AOI0014900603 - EXODONCIA SIMPLE	Alta	PERSONA ATENDIDA	Acumulado Anual	PROG.	14.00	14.00	14.00	14.00	15.00	14.00	85.00	45	22	0.00	0.00	0.00	0.00	0.00	0.00	0.00
				EJEC.	2.00	3.00	30.00	1.00	0.00	2.00	38.00			0.00	0.00	0.00	0.00	0.00	0.00	0.00
AOI0014900604 - RESTAURACIONES DENTALES CON IONOMERO DE VIDRIO	Alta	PERSONA ATENDIDA	Acumulado Anual	PROG.	16.00	16.00	18.00	18.00	18.00	18.00	104.00	9	5	0.00	0.00	0.00	0.00	0.00	0.00	0.00
				EJEC.	3.00	2.00	0.00	1.00	1.00	2.00	9.00			0.00	0.00	0.00	0.00	0.00	0.00	0.00
AOI0014900605 - RESTAURACIONES DENTALES CON RESINA	Alta	PERSONA ATENDIDA	Acumulado Anual	PROG.	16.00	16.00	17.00	17.00	16.00	16.00	98.00	23	12	0.00	0.00	0.00	0.00	0.00	0.00	0.00
				EJEC.	3.00	4.00	3.00	0.00	11.00	2.00	23.00			0.00	0.00	0.00	0.00	0.00	0.00	0.00
AOI0014900606 - DOCENTES CAPACITADOS QUE DESARROLLAN ACCIONES PARA LA PROMOCIÓN DE LA ALIMENTACIÓN SALUDABLE, ACTIVIDAD FISICA, SALUD OCULAR Y SALUD BUCAL	Alta	DOCENTE CAPACITADO	Acumulado Anual	PROG.	4.00	4.00	4.00	4.00	3.00	3.00	22.00	0	0	0.00	20.00	0.00	0.00	0.00	0.00	20.00
				EJEC.	0.00	0.00	0.00	0.00	0.00	0.00	0.00			0.00	0.00	0.00	0.00	0.00	0.00	0.00
AOI0014900490 - TAMIZAJE Y DETECCIÓN DE CATARATA MEDIANTE EXAMEN DE AGUDEZA VISUAL EN PRIMER Y SEGUNDO NIVEL DE ATENCIÓN	Muy Alta	PERSONA TAMIZADA	Acumulado Anual	PROG.	28.00	28.00	28.00	28.00	29.00	29.00	170.00	2	1	0.00	19.00	0.00	0.00	0.00	0.00	19.00
				EJEC.	0.00	0.00	0.00	4.00	0.00	0.00	4.00			0.00	0.00	0.00	0.00	0.00	0.00	0.00
AOI0014900491 - DIAGNOSTICO DE ERRORES REFRACTIVOS	Muy Alta	PERSONA TAMIZADA	Acumulado Anual	PROG.	91.00	91.00	91.00	92.00	91.00	92.00	548.00	0	0	0.00	64.00	0.00	0.00	0.00	0.00	64.00
				EJEC.	0.00	0.00	0.00	0.00	0.00	0.00	0.00			0.00	0.00	0.00	0.00	0.00	0.00	0.00
AOI0014900492 - PERSONAS DE 12 Y 17 AÑOS CON VALORACIÓN CLÍNICA DE FACTORES DE RIESGO.	Muy Alta	PERSONA TAMIZADA	Acumulado Anual	PROG.	114.00	116.00	116.00	116.00	116.00	116.00	694.00	0	0	0.00	90.00	0.00	0.00	0.00	0.00	90.00
				EJEC.	1.00	0.00	0.00	0.00	0.00	0.00	1.00			0.00	0.00	0.00	0.00	0.00	0.00	0.00
AOI0014900493 - MANEJO DE EMERGENCIA O URGENCIA HIPERTENSIVA	Muy Alta	PERSONA TRATADA	Acumulado Anual	PROG.	11.00	11.00	13.00	13.00	12.00	13.00	73.00	0	0	0.00	100.00	0.00	0.00	0.00	330.00	430.00
				EJEC.	0.00	0.00	0.00	0.00	0.00	0.00	0.00			0.00	0.00	0.00	0.00	0.00	330.00	330.00
AOI0014900494 - PACIENTE DIABÉTICO NO COMPLICADO CONTROLADO	Muy Alta	PERSONA TRATADA	Acumulado Anual	PROG.	4.00	4.00	4.00	6.00	6.00	5.00	29.00	0	0	0.00	234.25	0.00	0.00	0.00	0.00	234.25
				EJEC.	0.00	0.00	0.00	0.00	0.00	0.00	0.00			0.00	0.00	0.00	0.00	0.00	0.00	0.00
AOI0014900495 - ASESORIA NUTRICIONAL PARA EL CONTROL DE ENFERMEDADES DENTALES	Alta	PERSONA ATENDIDA	Acumulado Anual	PROG.	25.00	25.00	25.00	24.00	25.00	25.00	149.00	76	37	0.00	0.00	0.00	0.00	0.00	0.00	0.00
				EJEC.	10.00	16.00	16.00	14.00	12.00	45.00	113.00			0.00	0.00	0.00	0.00	0.00	0.00	0.00
AOI0014900496 - RASPAJE DENTAL	Alta	PERSONA ATENDIDA	Acumulado Anual	PROG.	10.00	10.00	10.00	10.00	10.00	10.00	60.00	0	0	0.00	0.00	0.00	0.00	0.00	0.00	0.00
				EJEC.	0.00	0.00	0.00	0.00	0.00	0.00	0.00			0.00	0.00	0.00	0.00	0.00	0.00	0.00
AOI0014900497 - FAMILIAS QUE RECIBEN SESIONES EDUCATIVAS Y DEMOSTRATIVAS EN PRÁCTICAS SALUDABLES FRENTE A LAS ENFERMEDADES NO TRASMISIBLES	Muy Alta	FAMILIA	Acumulado Anual	PROG.	29.00	29.00	29.00	29.00	29.00	29.00	174.00	10	5	0.00	218.75	0.00	0.00	0.00	0.00	218.75
				EJEC.	0.00	5.00	8.00	0.00	4.00	0.00	17.00			0.00	0.00	0.00	21.95	0.00	0.00	21.95
AOI0014900498 - FUNCIONARIOS MUNICIPALES CAPACITADOS PARA LA GENERACIÓN DE ENTORNOS SALUDABLES FRENTE A LAS ENFERMEDADES NO TRASMISIBLES.	Muy Alta	PERSONA CAPACITADA	Acumulado Anual	PROG.	0.00	0.00	0.00	0.00	0.00	0.00	0.00	S.P.	0	0.00	22.50	0.00	0.00	0.00	0.00	22.50
				EJEC.	0.00	0.00	0.00	0.00	0.00	0.00	0.00			0.00	0.00	0.00	0.00	0.00	0.00	0.00
AOI0014900499 - EXAMENES DE TAMIZAJE Y TRATAMIENTO DE PERSONAS AFECTADAS POR INTOXICACIÓN DE METALES PESADOS	Muy Alta	PERSONA TRATADA	Acumulado Anual	PROG.	20.00	20.00	20.00	21.00	20.00	20.00	121.00	0	0	0.00	250.00	0.00	0.00	0.00	0.00	250.00
				EJEC.	0.00	0.00	0.00	0.00	0.00	0.00	0.00			0.00	0.00	0.00	0.00	0.00	0.00	0.00
AOI0014900557 - TAMIZAJE Y DETECCION DE CATARATA MEDIANTE EXAMEN DE AGUDEZA VISUAL EN PRIMER Y SEGUNDO NIVEL DE ATENCIÓN	Muy Alta	PERSONA EVALUADA	Acumulado Anual	PROG.	38.00	38.00	38.00	38.00	38.00	38.00	228.00	39	20	0.00	19.00	0.00	0.00	0.00	0.00	19.00
				EJEC.	1.00	66.00	0.00	0.00	0.00	22.00	89.00			0.00	0.00	0.00	0.00	0.00	0.00	0.00
AOI0014900558 - DIAGNOSTICO DE ERRORES REFRACTIVOS	Muy Alta	PERSONA EVALUADA	Acumulado Anual	PROG.	0.00	1.00	1.00	1.00	1.00	1.00	5.00	0	0	0.00	100.00	0.00	0.00	0.00	0.00	100.00

DE LA RED DE SALUD SAN FRANCISCO - UNIDAD EJECUTORA
V°B°
RONNY R. SALCEDO CALLE
Planificación
AYACUCHO

				EJEC.	0.00	0.00	0.00	0.00	0.00	0.00	0.00			0.00	0.00	0.00	0.00	0.00	0.00	0.00
A0K0014900559 - PERSONAS DE 12 Y 17 AÑOS CON VALORACIÓN CLINICA DE FACTORES DE RIESGO.	Muy Alta	PERSONA EVALUADA	Acumulado Anual	PROG.	33.00	33.00	33.00	33.00	32.00	33.00	197.00	36	18	0.00	90.00	0.00	0.00	0.00	0.00	90.00
				EJEC.	2.00	45.00	21.00	0.00	0.00	3.00	71.00			0.00	0.00	0.00	0.00	0.00	0.00	0.00
A0K0014900560 - PACIENTE DIABETICO NO COMPLICADO CONTROLADO	Alta	PERSONA COLOCADA	Acumulado Anual	PROG.	0.00	0.00	0.00	0.00	0.00	0.00	0.00	S.P.	0	0.00	39.00	0.00	0.00	0.00	0.00	39.00
				EJEC.	0.00	0.00	0.00	0.00	0.00	0.00	0.00			0.00	0.00	0.00	0.00	0.00	0.00	0.00
A0K0014900561 - ASESORIA NUTRICIONAL PARA EL CONTROL DE ENFERMEDADES DENTALES	Alta	PERSONA ATENDIDA	Acumulado Anual	PROG.	36.00	35.00	35.00	36.00	36.00	36.00	214.00	114	56	0.00	0.00	0.00	0.00	0.00	0.00	0.00
				EJEC.	50.00	37.00	32.00	34.00	51.00	39.00	243.00			0.00	0.00	0.00	0.00	0.00	0.00	0.00
A0K0014900562 - RASPAJE DENTAL	Muy Alta	PERSONA ATENDIDA	Acumulado Anual	PROG.	14.00	14.00	14.00	14.00	15.00	15.00	86.00	19	9	0.00	0.00	0.00	0.00	0.00	0.00	0.00
				EJEC.	5.00	0.00	10.00	1.00	0.00	0.00	16.00			0.00	0.00	0.00	0.00	0.00	0.00	0.00
A0K0014900563 - FAMILIAS QUE RECIBEN SESIONES EDUCATIVAS Y DEMOSTRATIVAS EN PRACTICAS SALUDABLES FRENTE A LAS ENFERMEDADES NO TRASMISIBLES	Muy Alta	FAMILIA	Acumulado Anual	PROG.	30.00	30.00	29.00	29.00	29.00	29.00	176.00	18	9	0.00	218.75	0.00	0.00	0.00	0.00	218.75
				EJEC.	12.00	10.00	5.00	0.00	5.00	0.00	32.00			0.00	0.00	0.00	21.95	0.00	0.00	21.95
A0K0014900564 - FUNCIONARIOS MUNICIPALES CAPACITADOS PARA LA GENERACIÓN DE ENTORNOS SALUDABLES FRENTE A LAS ENFERMEDADES NO TRASMISIBLES.	Alta	PERSONA CAPACITADA	Acumulado Anual	PROG.	0.00	0.00	0.00	0.00	0.00	0.00	0.00	S.P.	100	0.00	22.50	0.00	0.00	0.00	0.00	22.50
				EJEC.	0.00	0.00	0.00	0.00	1.00	0.00	1.00			0.00	0.00	0.00	0.00	0.00	0.00	0.00
A0K0014901226 - EVALUACION Y DESPISTAJE DE CATARATA	Alta	PERSONA DIAGNOSTICADA	Acumulado Anual	PROG.	6.00	7.00	7.00	7.00	7.00	7.00	41.00	0	0	0.00	0.00	0.00	0.00	0.00	0.00	0.00
				EJEC.	0.00	0.00	0.00	0.00	0.00	0.00	0.00			0.00	0.00	0.00	0.00	0.00	0.00	0.00
A0K0014901227 - REFERENCIA PARA DIAGNOSTICO Y TRATAMIENTO DE CEGUERA POR CATARATA EN EL PRIMER NIVEL DE ATENCION	Alta	PERSONA REFERIDA	Acumulado Anual	PROG.	1.00	4.00	4.00	4.00	4.00	7.00	24.00	0	0	0.00	10.00	0.00	0.00	0.00	0.00	10.00
				EJEC.	0.00	0.00	0.00	0.00	0.00	0.00	0.00			0.00	0.00	0.00	0.00	0.00	0.00	0.00
A0K0014901228 - DIAGNOSTICO DE CEGUERA POR CATARATA - CONSULTA POR OFTALMOLOGIA	Muy Alta	PERSONA EVALUADA	Acumulado Anual	PROG.	4.00	5.00	4.00	5.00	4.00	5.00	27.00	0	0	0.00	0.00	0.00	0.00	0.00	0.00	0.00
				EJEC.	0.00	0.00	0.00	0.00	0.00	0.00	0.00			0.00	0.00	0.00	0.00	0.00	0.00	0.00
A0K0014901229 - CONSEJERÍA PARA DETECCIÓN OPORTUNA Y CONTROL DE CATARATA.	Alta	PERSONA INFORMADA	Acumulado Anual	PROG.	5.00	5.00	6.00	6.00	6.00	6.00	34.00	24	11	0.00	0.00	0.00	0.00	0.00	0.00	0.00
				EJEC.	0.00	8.00	0.00	0.00	0.00	0.00	8.00			0.00	0.00	0.00	0.00	0.00	0.00	0.00
A0K0014901233 - EVALUACIÓN DE ERRORES REFRACTIVOS EN NIÑOS (AS) DE 3 A 11 AÑOS	Alta	PERSONA DIAGNOSTICADA	Acumulado Anual	PROG.	15.00	15.00	15.00	17.00	18.00	18.00	98.00	0	0	0.00	50.00	0.00	0.00	0.00	0.00	50.00
				EJEC.	0.00	0.00	0.00	0.00	0.00	0.00	0.00			0.00	0.00	0.00	0.00	0.00	0.00	0.00
A0K0014901235 - REFERENCIA DE NIÑOS CON ERRORES REFRACTIVOS	Alta	PERSONA REFERIDA	Acumulado Anual	PROG.	1.00	1.00	1.00	1.00	1.00	1.00	6.00	0	0	0.00	25.00	0.00	0.00	0.00	0.00	25.00
				EJEC.	0.00	0.00	0.00	0.00	0.00	0.00	0.00			0.00	0.00	0.00	0.00	0.00	0.00	0.00
A0K0014901237 - TAMIZAJE DE AGUDEZA VISUAL EN NIÑOS (AS) DE 3 A 11 AÑOS	Muy Alta	PERSONA EVALUADA	Acumulado Anual	PROG.	173.00	173.00	173.00	173.00	173.00	173.00	1,038.00	1	1	0.00	25.00	0.00	0.00	0.00	0.00	25.00
				EJEC.	11.00	0.00	0.00	0.00	0.00	0.00	11.00			0.00	0.00	0.00	0.00	0.00	0.00	0.00
A0K0014901239 - TRATAMIENTO DE ERRORES REFRACTIVOS	Muy Alta	PERSONA TRATADA	Acumulado Anual	PROG.	15.00	15.00	15.00	15.00	15.00	15.00	90.00	0	0	0.00	50.00	0.00	0.00	0.00	0.00	50.00
				EJEC.	0.00	0.00	0.00	0.00	0.00	0.00	0.00			0.00	0.00	0.00	0.00	0.00	0.00	0.00
A0K0014901242 - PERSONAS DE 18 A 29 AÑOS CON VALORACION CLINICA DE FACTORES DE RIESGO	Muy Alta	PERSONA EVALUADA	Acumulado Anual	PROG.	67.00	67.00	68.00	68.00	68.00	68.00	406.00	1	1	0.00	50.00	0.00	0.00	0.00	0.00	50.00
				EJEC.	5.00	0.00	0.00	0.00	0.00	0.00	5.00			0.00	0.00	0.00	0.00	0.00	0.00	0.00
A0K0014901244 - PERSONAS DE 30 A 39 AÑOS CON VALORACION CLÍNICA DE FACTORES DE RIESGO.	Muy Alta	PERSONA EVALUADA	Acumulado Anual	PROG.	43.00	43.00	43.00	44.00	44.00	44.00	261.00	2	1	0.00	25.00	0.00	0.00	0.00	0.00	25.00
				EJEC.	4.00	0.00	0.00	0.00	0.00	0.00	4.00			0.00	0.00	0.00	0.00	0.00	0.00	0.00
A0K0014901246 - PERSONAS DE 5 A 11 AÑOS CON VALORACIÓN CLÍNICA DE FACTORES DE RIESGO	Muy Alta	PERSONA EVALUADA	Acumulado Anual	PROG.	61.00	61.00	61.00	61.00	61.00	62.00	367.00	0	0	0.00	25.00	0.00	0.00	0.00	0.00	25.00
				EJEC.	0.00	0.00	0.00	0.00	0.00	0.00	0.00			0.00	0.00	0.00	0.00	0.00	0.00	0.00
A0K0014901247 - PERSONAS MAYORES DE 60 AÑOS CON VALORACION CLÍNICA DE FACTORES DE RIESGO Y TAMIZAJE LABORATORIAL	Muy Alta	PERSONA EVALUADA	Acumulado Anual	PROG.	21.00	21.00	21.00	21.00	21.00	21.00	126.00	3	2	0.00	0.00	0.00	0.00	0.00	0.00	0.00
				EJEC.	4.00	0.00	0.00	0.00	0.00	0.00	4.00			0.00	0.00	0.00	0.00	0.00	0.00	0.00
A0K0014901248 - PERSONAS DE 40 A 59 AÑOS CON VALORACION CLINICA DE FACTORES DE RIESGO Y TAMIZAJE LABORATORIAL	Muy Alta	PERSONA EVALUADA	Acumulado Anual	PROG.	55.00	56.00	56.00	56.00	56.00	56.00	335.00	1	1	0.00	0.00	0.00	0.00	0.00	0.00	0.00
				EJEC.	4.00	0.00	0.00	0.00	0.00	0.00	4.00			0.00	0.00	0.00	0.00	0.00	0.00	0.00
A0K0014901256 - PACIENTE HIPERTENSO DE NO ALTO RIESGO NO CONTROLADO, QUE RECIBE TRATAMIENTO	Muy Alta	PERSONA COLOCADA	Acumulado Anual	PROG.	2.00	2.00	1.00	1.00	1.00	1.00	8.00	0	0	0.00	50.00	0.00	0.00	0.00	0.00	50.00

DIRECTORA DE LA RED DE SALUD SAN MARTIN - AYACUCHO - OCOBAMBA
V°B°
RONNY R. SALCEDO CALLE
Planificación

				EJEC.	0.00	0.00	0.00	0.00	0.00	0.00	0.00			0.00	0.00	0.00	0.00	0.00	0.00	0.00
AOI0149001257 - PACIENTES CON ENFERMEDAD CARDIOMETABOLICA ORGANIZADOS QUE RECIBEN EDUCACION PARA EL CONTROL DE LA ENFERMEDAD	Alta	PERSONA CAPACITADA	Acumulado Anual	PROG.	0.00	0.00	0.00	3.00	1.00	0.00	4.00	0	0	0.00	0.00	0.00	0.00	0.00	238.00	238.00
				EJEC.	0.00	0.00	0.00	0.00	0.00	0.00	0.00			0.00	0.00	0.00	0.00	0.00	238.00	238.00
AOI0149001258 - VALORACION DE COMPLICACIONES EN PERSONAS CON DIABETES	Alta	PERSONA ATENDIDA	Acumulado Anual	PROG.	1.00	0.00	1.00	0.00	1.00	0.00	3.00	0	0	0.00	250.00	0.00	0.00	0.00	0.00	250.00
				EJEC.	0.00	0.00	0.00	0.00	0.00	0.00	0.00			0.00	0.00	0.00	0.00	0.00	0.00	0.00
AOI0149001261 - EXAMEN ESTOMATOLOGICO	Muy Alta	PERSONA ATENDIDA	Acumulado Anual	PROG.	35.00	35.00	37.00	38.00	38.00	36.00	219.00	104	51	0.00	5,202.32	5,202.32	5,202.32	5,202.32	5,202.32	26,011.60
				EJEC.	20.00	21.00	38.00	53.00	35.00	60.00	227.00			0.00	5202.32	5202.32	5202.32	5202.32	5202.32	26,011.60
AOI0149001262 - INSTRUCCIÓN DE HIGIENE ORAL	Alta	PERSONA ATENDIDA	Acumulado Anual	PROG.	35.00	35.00	37.00	38.00	38.00	36.00	219.00	111	55	0.00	0.00	0.00	0.00	0.00	0.00	0.00
				EJEC.	21.00	24.00	38.00	58.00	35.00	66.00	242.00			0.00	0.00	0.00	0.00	0.00	0.00	0.00
AOI0149001263 - APLICACION DE SELLANTES	Muy Alta	PERSONA ATENDIDA	Acumulado Anual	PROG.	7.00	7.00	7.00	6.00	8.00	8.00	43.00	9	5	0.00	0.00	0.00	0.00	0.00	0.00	0.00
				EJEC.	0.00	0.00	4.00	0.00	0.00	0.00	4.00			0.00	0.00	0.00	0.00	0.00	0.00	0.00
AOI0149001264 - APLICACION DE FLUOR BARNIZ	Alta	PERSONA ATENDIDA	Acumulado Anual	PROG.	25.00	26.00	26.00	30.00	30.00	26.00	163.00	79	40	0.00	0.00	0.00	0.00	0.00	0.00	0.00
				EJEC.	42.00	5.00	13.00	12.00	23.00	34.00	129.00			0.00	0.00	0.00	0.00	0.00	0.00	0.00
AOI0149001267 - APLICACION DEL FLUOR GEL	Alta	PERSONA ATENDIDA	Acumulado Anual	PROG.	13.00	13.00	12.00	15.00	15.00	13.00	81.00	104	53	0.00	0.00	0.00	0.00	0.00	0.00	0.00
				EJEC.	35.00	10.00	13.00	7.00	13.00	6.00	84.00			0.00	0.00	0.00	0.00	0.00	0.00	0.00
AOI0149001269 - PROFILAXIS DENTAL	Alta	PERSONA ATENDIDA	Acumulado Anual	PROG.	35.00	35.00	35.00	38.00	38.00	38.00	219.00	29	14	0.00	0.00	0.00	0.00	0.00	0.00	0.00
				EJEC.	9.00	3.00	51.00	0.00	0.00	0.00	63.00			0.00	0.00	0.00	0.00	0.00	0.00	0.00
AOI0149001919 - RASPAJE DENTAL	Alta	PERSONA ATENDIDA	Acumulado Anual	PROG.	4.00	4.00	4.00	6.00	6.00	6.00	30.00	27	13	0.00	0.00	0.00	0.00	0.00	0.00	0.00
				EJEC.	0.00	0.00	0.00	0.00	0.00	8.00	8.00			0.00	0.00	0.00	0.00	0.00	0.00	0.00
AOI0149001920 - TECNICA DE RESTAURACION ATRAUMATICA	Alta	PERSONA ATENDIDA	Acumulado Anual	PROG.	0.00	4.00	4.00	4.00	4.00	4.00	20.00	25	12	0.00	0.00	0.00	0.00	0.00	0.00	0.00
				EJEC.	0.00	0.00	0.00	0.00	0.00	5.00	5.00			0.00	0.00	0.00	0.00	0.00	0.00	0.00
AOI0149001921 - TAMIZAJE DE LA PERSONA CON RIESGO DE GLAUCOMA EN EL PRIMER Y SEGUNDO NIVEL DE ATENCION	Muy Alta	PERSONA EVALUADA	Acumulado Anual	PROG.	457.00	0.00	0.00	0.00	0.00	0.00	457.00	0	0	0.00	0.00	50.00	0.00	0.00	0.00	50.00
				EJEC.	0.00	0.00	0.00	0.00	0.00	0.00	0.00			0.00	0.00	0.00	0.00	0.00	0.00	0.00
AOI0149001922 - CONSEJERÍA INTEGRAL EN SALUD OCULAR Y GLAUCOMA	Alta	PERSONA INFORMADA	Acumulado Anual	PROG.	33.00	0.00	0.00	0.00	0.00	0.00	33.00	0	0	0.00	0.00	25.00	0.00	0.00	0.00	25.00
				EJEC.	0.00	0.00	0.00	0.00	0.00	0.00	0.00			0.00	0.00	0.00	0.00	0.00	0.00	0.00
AOI0149001923 - REFERENCIA PARA DIAGNÓSTICO Y TRATAMIENTO DE GLAUCOMA EN EL PRIMER NIVEL DE ATENCION	Alta	PERSONA REFERIDA	Acumulado Anual	PROG.	33.00	0.00	0.00	0.00	0.00	0.00	33.00	0	0	0.00	0.00	25.00	0.00	0.00	0.00	25.00
				EJEC.	0.00	0.00	0.00	0.00	0.00	0.00	0.00			0.00	0.00	0.00	0.00	0.00	0.00	0.00
AOI0149001924 - TAMIZAJE DE AGUDEZA VISUAL EN NIÑOS (AS) DE 3 A 11 AÑOS	Muy Alta	PERSONA EVALUADA	Acumulado Anual	PROG.	81.00	81.00	81.00	81.00	81.00	81.00	486.00	0	0	0.00	0.00	0.00	0.00	0.00	0.00	0.00
				EJEC.	0.00	1.00	0.00	0.00	0.00	0.00	1.00			0.00	0.00	0.00	0.00	0.00	0.00	0.00
AOI0149002977 - 0081402 - CONTROL DE PACIENTES CON GLAUCOMA	Muy Alta	PERSONA TRATADA	Acumulado Anual	PROG.	2.00	0.00	0.00	0.00	0.00	0.00	2.00	0	0	0.00	500.00	0.00	0.00	0.00	0.00	500.00
				EJEC.	0.00	0.00	0.00	0.00	0.00	0.00	0.00			0.00	0.00	0.00	0.00	0.00	0.00	0.00
AOI0149002979 - 0086501 - DETECCIÓN DE PERSONAS CON DIABETES MELLITUS CON RIESGO DE RETINOPATÍA DIABETICA EN EL PRIMER Y SEGUNDO NIVEL DE ATENCIÓN	Muy Alta	PERSONA TAMIZADA	Acumulado Anual	PROG.	0.00	0.00	4.00	0.00	0.00	4.00	8.00	0	0	0.00	500.00	0.00	0.00	0.00	0.00	500.00
				EJEC.	0.00	0.00	0.00	0.00	0.00	0.00	0.00			0.00	0.00	0.00	0.00	0.00	0.00	0.00
AOI0149002981 - 4398701 - POBLACION INFORMADA EN PREVENCION Y CONTROL DE LAS ENFERMEDADES NO TRANSMISIBLES POR MEDIOS MASIVOS DE COMUNICACION	Muy Alta	PERSONA INFORMADA	Acumulado Anual	PROG.	180.00	180.00	180.00	180.00	180.00	180.00	1,080.00	11	6	0.00	1,500.00	0.00	0.00	0.00	0.00	1,500.00
				EJEC.	0.00	0.00	0.00	0.00	120.00	0.00	120.00			0.00	0.00	0.00	0.00	1000.00	499.92	1,499.92
AOI0149001072 - EVALUACIÓN Y DESPISTAJE DE CATARATA	Alta	PERSONA DIAGNOSTICADA	Acumulado Anual	PROG.	3.00	3.00	3.00	3.00	3.00	3.00	18.00	0	0	0.00	346.00	0.00	0.00	0.00	0.00	346.00
				EJEC.	0.00	0.00	0.00	0.00	0.00	0.00	0.00			0.00	0.00	0.00	0.00	0.00	0.00	0.00
AOI0149001073 - REFERENCIA PARA DIAGNÓSTICO Y TRATAMIENTO DE CEGUERA POR CATARATA EN EL PRIMER NIVEL DE ATENCIÓN	Alta	PERSONA REFERIDA	Acumulado Anual	PROG.	0.00	0.00	1.00	1.00	1.00	1.00	4.00	0	0	0.00	500.00	0.00	0.00	0.00	0.00	500.00
				EJEC.	0.00	0.00	0.00	0.00	0.00	0.00	0.00			0.00	0.00	0.00	0.00	0.00	0.00	0.00
AOI0149001074 - DIAGNOSTICO DE CEGUERA POR CATARATA - CONSULTA POR OFTALMOLOGIA	Muy Alta	PERSONA EVALUADA	Acumulado Anual	PROG.	4.00	4.00	4.00	4.00	4.00	4.00	24.00	0	0	0.00	250.00	0.00	0.00	0.00	0.00	250.00

DE LA RED DE SALUD SE TRANSPORTE - ONTINO - AYACUCHO
V°B°
RONNY R. SALCEDO CALLE
Planificación

				EJEC.	0.00	0.00	0.00	0.00	0.00	0.00	0.00			0.00	0.00	0.00	0.00	0.00	0.00	0.00				
AOI0014900075 - CONSEJERÍA PARA DETECCIÓN OPORTUNA Y CONTROL DE CATARATA.	Alta	PERSONA INFORMADA	Acumulado Anual	PROG.	0.00	0.00	0.00	1.00	1.00	1.00	3.00	0	0	0.00	250.00	0.00	0.00	0.00	0.00	250.00				
				EJEC.	0.00	0.00	0.00	0.00	0.00	0.00	0.00			0.00	0.00	0.00	0.00	0.00	0.00	0.00				
AOI0014900076 - SEGUNDO CONTROL POST OPERATORIO DE CIRUGÍA DE CATARATA	Alta	PERSONA COLOCADA	Acumulado Anual	PROG.	1.00	0.00	0.00	1.00	0.00	0.00	2.00	0	0	0.00	0.00	26.00	0.00	0.00	0.00	26.00				
				EJEC.	0.00	0.00	0.00	0.00	0.00	0.00	0.00			0.00	0.00	0.00	0.00	0.00	0.00	0.00				
AOI0014900077 - CONTROL POST OPERATORIO DE CIRUGÍA DE CATARATAS POR PERSONAL ESPECIALIZADO: TERCER Y CUARTO CONTROL	Alta	PERSONA COLOCADA	Acumulado Anual	PROG.	1.00	0.00	0.00	1.00	0.00	0.00	2.00	0	0	0.00	0.00	30.00	0.00	0.00	0.00	30.00				
				EJEC.	0.00	0.00	0.00	0.00	0.00	0.00	0.00			0.00	0.00	0.00	0.00	0.00	0.00	0.00				
AOI0014900078 - TRATAMIENTO ESPECIALIZADO: CIRUGÍA DE CATARATA POR INCISIÓN EXTRACAPSULAR DEL CRISTALINO O INCISIÓN PEQUEÑA	Muy Alta	PERSONA TRATADA	Acumulado Anual	PROG.	1.00	0.00	0.00	0.00	0.00	0.00	1.00	0	0	0.00	0.00	30.00	0.00	0.00	0.00	30.00				
				EJEC.	0.00	0.00	0.00	0.00	0.00	0.00	0.00			0.00	0.00	0.00	0.00	0.00	0.00	0.00				
AOI0014900663 - EXAMEN ESTOMATOLOGICO	Muy Alta	PERSONA ATENDIDA	Acumulado Anual	PROG.	12.00	12.00	12.00	12.00	12.00	12.00	72.00	149	71	0.00	0.00	0.00	0.00	0.00	0.00	0.00				
				EJEC.	39.00	6.00	9.00	12.00	13.00	28.00	107.00			0.00	0.00	0.00	55.39	0.00	0.00	55.39				
AOI0014900665 - INSTRUCCIÓN DE HIGIENE ORAL	Alta	PERSONA ATENDIDA	Acumulado Anual	PROG.	12.00	12.00	12.00	12.00	12.00	12.00	72.00	149	71	0.00	0.00	0.00	0.00	0.00	0.00	0.00				
				EJEC.	39.00	6.00	9.00	12.00	13.00	28.00	107.00			0.00	0.00	0.00	0.00	0.00	0.00	0.00				
AOI0014900668 - APLICACION DE SELLANTES	Muy Alta	PERSONA ATENDIDA	Acumulado Anual	PROG.	3.00	3.00	3.00	3.00	3.00	3.00	18.00	0	0	0.00	0.00	0.00	0.00	0.00	0.00	0.00				
				EJEC.	0.00	0.00	0.00	0.00	0.00	0.00	0.00			0.00	0.00	0.00	0.00	0.00	0.00	0.00				
AOI0014900670 - APLICACION DE FLUOR BARNIZ	Alta	PERSONA ATENDIDA	Acumulado Anual	PROG.	9.00	9.00	9.00	9.00	9.00	10.00	55.00	140	71	0.00	0.00	0.00	0.00	0.00	0.00	0.00				
				EJEC.	0.00	2.00	0.00	0.00	34.00	41.00	77.00			0.00	0.00	0.00	0.00	0.00	0.00	0.00				
AOI0014900671 - APLICACION DEL FLUOR GEL	Alta	PERSONA ATENDIDA	Acumulado Anual	PROG.	6.00	6.00	6.00	8.00	6.00	8.00	40.00	155	83	0.00	0.00	0.00	0.00	0.00	0.00	0.00				
				EJEC.	12.00	4.00	6.00	12.00	14.00	14.00	62.00			0.00	0.00	0.00	0.00	0.00	0.00	0.00				
AOI0014900673 - PROFILAXIS DENTAL	Alta	PERSONA ATENDIDA	Acumulado Anual	PROG.	12.00	12.00	12.00	12.00	12.00	13.00	73.00	93	46	0.00	0.00	0.00	0.00	0.00	0.00	0.00				
				EJEC.	12.00	10.00	9.00	12.00	10.00	15.00	68.00			0.00	0.00	0.00	0.00	0.00	0.00	0.00				
AOI0014900677 - RASPAJE DENTAL	Alta	PERSONA ATENDIDA	Acumulado Anual	PROG.	5.00	5.00	5.00	6.00	5.00	6.00	32.00	22	12	0.00	0.00	0.00	0.00	0.00	0.00	0.00				
				EJEC.	0.00	0.00	2.00	0.00	4.00	1.00	7.00			0.00	0.00	0.00	0.00	0.00	0.00	0.00				
AOI0014900679 - TECNICA DE RESTAURACION ATRAUMATICA	Muy Alta	PERSONA ATENDIDA	Acumulado Anual	PROG.	2.00	3.00	3.00	3.00	2.00	3.00	16.00	106	53	0.00	0.00	0.00	0.00	0.00	0.00	0.00				
				EJEC.	0.00	0.00	5.00	12.00	0.00	0.00	17.00			0.00	0.00	0.00	0.00	0.00	0.00	0.00				
AOI0014900737 - EXAMEN ESTOMATOLOGICO	Muy Alta	PERSONA ATENDIDA	Acumulado Anual	PROG.	25.00	25.00	25.00	24.00	25.00	25.00	149.00	94	46	5,478.93	5,603.32	5,510.78	5,726.70	5,665.01	5,665.01	33,649.75				
				EJEC.	0.00	6.00	16.00	27.00	12.00	79.00	140.00			5478.93	5603.32	5510.78	5726.70	5665.01	5665.01	33,649.75				
AOI0014900738 - INSTRUCCIÓN DE HIGIENE ORAL	Alta	PERSONA ATENDIDA	Acumulado Anual	PROG.	25.00	25.00	25.00	24.00	25.00	25.00	149.00	77	38	0.00	0.00	0.00	0.00	0.00	0.00	0.00				
				EJEC.	10.00	16.00	16.00	14.00	13.00	45.00	114.00			0.00	0.00	0.00	0.00	0.00	0.00	0.00				
AOI0014900739 - APLICACION DE SELLANTES	Muy Alta	PERSONA ATENDIDA	Acumulado Anual	PROG.	5.00	4.00	4.00	5.00	4.00	4.00	26.00	54	26	0.00	0.00	0.00	0.00	0.00	0.00	0.00				
				EJEC.	0.00	0.00	14.00	0.00	0.00	0.00	14.00			0.00	0.00	0.00	0.00	0.00	0.00	0.00				
AEI.02.07 ATENCIÓN PREVENTIVA Y PROMOCIONAL DEL CÁNCER EN LA POBLACIÓN											EJECUCIÓN FÍSICA POR AEI.02.06:	31.72	17.08						EJECUCIÓN FINANCIERA POR AEI.02.06:	369,974.08				
AOI0014900431 - TAMIZAJE CON PAPANICOLAOU PARA DETECCION DE CANCER DE CUELLO UTERINO	Muy Alta	PERSONA TAMIZADA	Acumulado Anual	PROG.	49.00	49.00	49.00	49.00	49.00	49.00	294.00	51	25	2,813.40	3,601.40	2,829.60	2,813.40	2,813.40	2,813.40	17,684.60				
				EJEC.	7.00	6.00	0.00	3.00	39.00	94.00	149.00			3117.80	3117.80	3117.80	3117.80	3117.80	3117.80	18,706.80				
AOI0014900432 - TAMIZAJE CON INSPECCION VISUAL CON ACIDO ACETICO PARA DETECCION DE CANCER DE CUELLO UTERINO	Muy Alta	PERSONA TAMIZADA	Acumulado Anual	PROG.	21.00	22.00	21.00	22.00	21.00	22.00	129.00	44	22	0.00	375.00	0.00	0.00	0.00	0.00	375.00				
				EJEC.	0.00	0.00	33.00	1.00	6.00	17.00	57.00			0.00	0.00	0.00	209.00	0.00	189.00	398.00				
AOI0014900433 - FUNCIONARIOS MUNICIPALES SENSIBILIZADOS PARA LA PROMOCIÓN DE PRACTICAS Y ENTORNOS SALUDABLES PARA LA PREVENCIÓN DEL CÁNCER	Muy Alta	PERSONA CAPACITADA	Acumulado Anual	PROG.	0.00	0.00	0.00	0.00	10.00	10.00	20.00	0	0	0.00	25.00	0.00	0.00	0.00	0.00	25.00				
				EJEC.	0.00	0.00	0.00	0.00	0.00	0.00	0.00			0.00	0.00	0.00	57.82	0.00	0.00	57.82				
AOI0014900434 - PROTEGER A LA NIÑA CON APLICACION DE VACUNA VPH	Muy Alta	NIÑO PROTEGIDO	Acumulado Anual	PROG.	15.00	15.00	15.00	15.00	15.00	20.00	95.00	114	53	0.00	187.50	0.00	0.00	0.00	0.00	187.50				
				EJEC.	2.00	0.00	0.00	91.00	2.00	13.00	108.00			0.00	0.00	0.00	0.00	0.00	0.00	0.00				

DE LA RED DE SALUD
V°B°
RONNY R. SALCEDO CALLA
Planificación
AYACUCHO

AOI0014900435 - CONSEJERIA PREVENTIVA EN FACTORES DE RIESGO PARA EL CANCER	Muy Alta	PERSONA INFORMADA	Acumulado Anual	PROG.	77.00	77.00	77.00	77.00	77.00	77.00	462.00	131	66	0.00	450.75	0.00	0.00	0.00	0.00	450.75
				EJEC.	87.00	120.00	184.00	28.00	91.00	93.00	603.00			0.00	0.00	0.00	0.00	700.00	0.00	700.00
AOI0014900436 - TAMIZAJE EN MUJER CON EXAMEN CLINICO DE MAMA PARA DETECCION DE CANCER DE MAMA	Muy Alta	PERSONA TAMIZADA	Acumulado Anual	PROG.	23.00	23.00	23.00	23.00	20.00	20.00	132.00	61	32	0.00	89.00	348.50	0.00	0.00	0.00	437.50
				EJEC.	7.00	7.00	21.00	17.00	19.00	9.00	80.00			0.00	0.00	0.00	0.00	0.00	157.50	157.50
AOI0014900437 - TAMIZAJE PARA DETECCION DE CANCER DE COLON Y RECTO	Muy Alta	PERSONA TAMIZADA	Acumulado Anual	PROG.	2.00	2.00	2.00	3.00	5.00	5.00	19.00	0	0	0.00	100.00	0.00	0.00	0.00	0.00	100.00
				EJEC.	0.00	0.00	0.00	0.00	0.00	0.00	0.00			0.00	0.00	0.00	0.00	0.00	200.00	200.00
AOI0014900438 - TAMIZAJE PARA DETECCION DE CANCER DE PROSTATA	Muy Alta	PERSONA TAMIZADA	Acumulado Anual	PROG.	3.00	3.00	3.00	3.00	3.00	3.00	18.00	0	0	0.00	125.00	0.00	0.00	0.00	0.00	125.00
				EJEC.	0.00	0.00	0.00	0.00	0.00	0.00	0.00			0.00	0.00	0.00	0.00	0.00	0.00	0.00
AOI0014900439 - TAMIZAJE PARA DETECCION DE CANCER DE PIEL	Muy Alta	PERSONA TAMIZADA	Acumulado Anual	PROG.	50.00	100.00	100.00	100.00	100.00	100.00	550.00	16	8	0.00	87.50	0.00	0.00	0.00	0.00	87.50
				EJEC.	23.00	11.00	30.00	9.00	7.00	8.00	88.00			0.00	0.00	0.00	0.00	0.00	35.00	35.00
AOI0014901112 - DOCENTES CAPACITADOS PARA LA PROMOCIÓN DE PRACTICAS Y ENTORNOS SALUDABLES PARA LA PREVENCIÓN DEL CÁNCER	Alta	PERSONA CAPACITADA	Acumulado Anual	PROG.	0.00	0.00	4.00	4.00	4.00	4.00	16.00	0	0	0.00	100.00	0.00	0.00	0.00	0.00	100.00
				EJEC.	0.00	0.00	0.00	0.00	0.00	0.00	0.00			0.00	0.00	0.00	6.84	0.00	0.00	6.84
AOI0014900014 - TAMIZAJE CON PAPANICOLAOU PARA DETECCION DE CANCER DE CUELLO UTERINO	Muy Alta	PERSONA TAMIZADA	Acumulado Anual	PROG.	39.00	39.00	39.00	39.00	39.00	39.00	234.00	141	71	6,178.83	6,565.35	31,870.35	5,777.35	5,777.35	5,777.35	61,946.58
				EJEC.	1.00	12.00	7.00	0.00	273.00	37.00	330.00			6571.28	6083.62	6025.18	6142.06	6383.62	29870.62	61,076.38
AOI0014900020 - TAMIZAJE CON PAPANICOLAOU PARA DETECCION DE CANCER DE CUELLO UTERINO	Muy Alta	PERSONA TAMIZADA	Acumulado Anual	PROG.	47.00	47.00	47.00	47.00	47.00	47.00	282.00	89	45	7,016.51	7,404.51	6,616.51	6,616.51	6,616.51	6,616.51	40,887.06
				EJEC.	0.00	7.00	3.00	0.00	113.00	128.00	251.00			5665.54	5674.58	5733.02	5733.02	5733.02	5733.02	34,272.20
AOI0014900059 - TAMIZAJE CON PAPANICOLAOU PARA DETECCION DE CANCER DE CUELLO UTERINO	Muy Alta	PERSONA TAMIZADA	Acumulado Anual	PROG.	41.00	41.00	41.00	41.00	41.00	41.00	246.00	49	24	4,972.23	5,360.23	4,572.23	4,572.23	4,572.23	4,572.23	28,621.38
				EJEC.	6.00	29.00	0.00	0.00	15.00	70.00	120.00			0.00	0.00	0.00	0.00	0.00	0.00	0.00
AOI0014900066 - TAMIZAJE CON PAPANICOLAOU PARA DETECCION DE CANCER DE CUELLO UTERINO	Muy Alta	PERSONA TAMIZADA	Acumulado Anual	PROG.	20.00	20.00	20.00	20.00	20.00	20.00	120.00	34	17	1,567.64	2,355.64	1,567.64	1,567.64	1,567.64	1,567.64	10,193.84
				EJEC.	0.00	6.00	2.00	0.00	15.00	18.00	41.00			5519.46	5294.75	5294.75	5294.75	5294.75	5353.19	32,051.64
AOI0014900074 - TAMIZAJE CON PAPANICOLAOU PARA DETECCION DE CANCER DE CUELLO UTERINO	Muy Alta	PERSONA TAMIZADA	Acumulado Anual	PROG.	20.00	20.00	20.00	20.00	40.00	20.00	140.00	40	14	5,944.23	6,332.23	5,544.23	5,544.23	5,544.23	5,544.23	34,453.38
				EJEC.	0.00	12.00	7.00	0.00	7.00	30.00	56.00			4833.92	2370.40	2523.25	4739.62	6383.62	6383.62	27,234.43
AOI0014900571 - TAMIZAJE PARA DETECCION DE CANCER DE COLON Y RECTO	Muy Alta	PERSONA TAMIZADA	Acumulado Anual	PROG.	12.00	12.00	12.00	12.00	12.00	12.00	72.00	0	0	0.00	100.00	0.00	0.00	0.00	0.00	100.00
				EJEC.	0.00	0.00	0.00	0.00	0.00	0.00	0.00			0.00	0.00	0.00	0.00	0.00	200.00	200.00
AOI0014900572 - TAMIZAJE PARA DETECCION DE CANCER DE PROSTATA	Muy Alta	PERSONA TAMIZADA	Acumulado Anual	PROG.	12.00	12.00	12.00	12.00	12.00	12.00	72.00	1	1	0.00	125.00	0.00	0.00	0.00	0.00	125.00
				EJEC.	1.00	0.00	0.00	0.00	0.00	0.00	1.00			0.00	0.00	0.00	0.00	0.00	0.00	0.00
AOI0014900573 - TAMIZAJE PARA DETECCION DE CANCER DE PIEL	Muy Alta	PERSONA TAMIZADA	Acumulado Anual	PROG.	144.00	144.00	144.00	144.00	144.00	144.00	864.00	157	79	0.00	87.50	0.00	0.00	0.00	0.00	87.50
				EJEC.	96.00	234.00	198.00	157.00	292.00	380.00	1,357.00			0.00	0.00	0.00	0.00	0.00	17.50	17.50
AOI0014900631 - TAMIZAJE CON PAPANICOLAOU PARA DETECCION DE CANCER DE CUELLO UTERINO	Muy Alta	PERSONA TAMIZADA	Acumulado Anual	PROG.	26.00	26.00	26.00	26.00	26.00	26.00	156.00	90	45	0.00	788.00	0.00	0.00	0.00	0.00	788.00
				EJEC.	1.00	10.00	46.00	0.00	34.00	49.00	140.00			0.00	0.00	0.00	0.00	0.00	0.00	0.00
AOI0014900632 - TAMIZAJE CON INSPECCION VISUAL CON ACETICO PARA DETECCION DE CANCER DE CUELLO UTERINO	Muy Alta	PERSONA TAMIZADA	Acumulado Anual	PROG.	10.00	10.00	10.00	10.00	10.00	10.00	60.00	43	25	0.00	375.00	0.00	0.00	0.00	0.00	375.00
				EJEC.	0.00	0.00	16.00	0.00	4.00	6.00	26.00			0.00	0.00	0.00	66.00	0.00	189.00	255.00
AOI0014900633 - DOCENTES CAPACITADOS PARA LA PROMOCIÓN DE PRACTICAS Y ENTORNOS SALUDABLES PARA LA PREVENCIÓN DEL CÁNCER	Alta	PERSONA CAPACITADA	Acumulado Anual	PROG.	0.00	3.00	3.00	3.00	3.00	3.00	15.00	0	0	0.00	125.00	0.00	0.00	0.00	0.00	125.00
				EJEC.	0.00	0.00	0.00	0.00	0.00	0.00	0.00			0.00	0.00	0.00	6.84	0.00	0.00	6.84
AOI0014900634 - PROTEGER A LA NIÑA CON APLICACION DE VACUNA VPH	Muy Alta	NIÑO PROTEGIDO	Acumulado Anual	PROG.	1.00	1.00	1.00	1.00	1.00	1.00	6.00	117	15	0.00	187.50	0.00	0.00	0.00	0.00	187.50
				EJEC.	0.00	0.00	1.00	6.00	0.00	0.00	7.00			0.00	0.00	0.00	0.00	0.00	0.00	0.00
AOI0014900635 - CONSEJERIA PREVENTIVA EN FACTORES DE RIESGO PARA EL CANCER	Muy Alta	PERSONA INFORMADA	Acumulado Anual	PROG.	42.00	42.00	42.00	42.00	42.00	42.00	252.00	88	44	0.00	450.75	0.00	0.00	0.00	0.00	450.75
				EJEC.	24.00	55.00	77.00	6.00	27.00	32.00	221.00			0.00	0.00	0.00	0.00	0.00	0.00	0.00
AOI0014900636 - TAMIZAJE EN MUJER CON EXAMEN CLINICO DE MAMA PARA DETECCION DE CANCER DE MAMA	Muy Alta	PERSONA TAMIZADA	Acumulado Anual	PROG.	13.00	13.00	13.00	13.00	13.00	14.00	79.00	53	26	0.00	437.50	0.00	0.00	0.00	0.00	437.50
				EJEC.	0.00	0.00	15.00	0.00	9.00	18.00	42.00			0.00	0.00	0.00	0.00	0.00	70.00	70.00

DE LA RED DE SALUD SAN FR... V°B° RONAY R. SALCEDO CALLE Planificación ... UNA - AYACUCHO

AOI00149000639 - TAMIZAJE PARA DETECCION DE CANCER DE PIEL	Muy Alta	PERSONA TAMIZADA	Acumulado Anual	PROG.	41.00	41.00	41.00	41.00	45.00	45.00	254.00	0	0	0.00	87.50	0.00	0.00	0.00	0.00	87.50
				EJEC.	0.00	0.00	0.00	0.00	0.00	0.00	0.00			0.00	0.00	0.00	0.00	0.00	17.50	17.50
AOI00149001296 - DOCENTES CAPACITADOS PARA LA PROMOCIÓN DE PRACTICAS Y ENTORNOS SALUDABLES PARA LA PREVENCION DEL CÁNCER	Alta	PERSONA CAPACITADA	Acumulado Anual	PROG.	13.00	13.00	13.00	13.00	13.00	13.00	78.00	0	0	0.00	50.00	0.00	0.00	0.00	0.00	50.00
				EJEC.	0.00	0.00	0.00	0.00	0.00	0.00	0.00			0.00	0.00	0.00	3.42	0.00	0.00	3.42
AOI00149002033 - MONITOREO, SUPERVISION, EVALUACION Y CONTROL DE PREVENCION Y CONTROL DEL CANCER	Media	INFORME	Acumulado Anual	PROG.	0.00	0.00	1.00	0.00	0.00	4.00	5.00	40	20	8,206.00	8,206.00	8,206.00	8,206.00	8,206.00	4,525.00	45,555.00
				EJEC.	0.00	0.00	1.00	1.00	0.00	0.00	2.00			2817.80	5197.80	3417.80	3417.80	3567.30	2675.32	21,093.82
AOI00149002039 - IMPLEMENTACIÓN DE DOCUMENTOS TÉCNICOS NORMATIVOS	Media	INFORME	Acumulado Anual	PROG.	1.00	0.00	0.00	0.00	0.00	0.00	1.00	0	0	3,000.00	0.00	0.00	0.00	0.00	0.00	3,000.00
				EJEC.	0.00	0.00	0.00	0.00	0.00	0.00	0.00			0.00	0.00	0.00	0.00	0.00	0.00	0.00
AOI00149000166 - TAMIZAJE CON INSPECCION VISUAL CON ACIDO ACETICO PARA DETECCION DE CANCER DE CUELLO UTERINO	Muy Alta	PERSONA TAMIZADA	Acumulado Anual	PROG.	15.00	15.00	15.00	15.00	15.00	15.00	90.00	182	91	0.00	375.00	0.00	0.00	0.00	0.00	375.00
				EJEC.	1.00	0.00	77.00	0.00	77.00	9.00	164.00			0.00	0.00	0.00	44.00	0.00	189.00	233.00
AOI00149000169 - FUNCIONARIOS MUNICIPALES SENSIBILIZADOS PARA LA PROMOCIÓN DE PRACTICAS Y ENTORNOS SALUDABLES PARA LA PREVENCIÓN DEL CÁNCER	Muy Alta	PERSONA CAPACITADA	Acumulado Anual	PROG.	0.00	0.00	10.00	5.00	0.00	0.00	15.00	0	0	0.00	55.00	0.00	0.00	0.00	0.00	55.00
				EJEC.	0.00	0.00	0.00	0.00	0.00	0.00	0.00			0.00	0.00	0.00	57.82	0.00	0.00	57.82
AOI00149000170 - PROTEGER A LA NIÑA CON APLICACION DE VACUNA VPH	Muy Alta	NIÑO PROTEGIDO	Acumulado Anual	PROG.	0.00	0.00	0.00	0.00	0.00	0.00	0.00	S.P.	94	0.00	187.50	0.00	0.00	0.00	0.00	187.50
				EJEC.	0.00	0.00	50.00	10.00	15.00	0.00	75.00			0.00	0.00	0.00	429.00	42.90	0.00	471.90
AOI00149000171 - CONSEJERIA PREVENTIVA EN FACTORES DE RIESGO PARA EL CANCER	Muy Alta	PERSONA INFORMADA	Acumulado Anual	PROG.	292.00	292.00	292.00	292.00	292.00	292.00	1,752.00	193	97	0.00	450.75	0.00	0.00	0.00	0.00	450.75
				EJEC.	55.00	32.00	2603.00	20.00	664.00	11.00	3,385.00			0.00	0.00	0.00	0.00	0.00	350.00	350.00
AOI00149000172 - TAMIZAJE EN MUJER CON EXAMEN CLINICO DE MAMA PARA DETECCION DE CANCER DE MAMA	Muy Alta	PERSONA TAMIZADA	Acumulado Anual	PROG.	55.00	55.00	55.00	55.00	55.00	55.00	330.00	187	94	0.00	437.50	0.00	0.00	0.00	0.00	437.50
				EJEC.	5.00	1.00	380.00	5.00	217.00	10.00	618.00			0.00	0.00	0.00	0.00	0.00	70.00	70.00
AOI00149000173 - TAMIZAJE PARA DETECCION DE CANCER DE COLON Y RECTO	Muy Alta	PERSONA TAMIZADA	Acumulado Anual	PROG.	0.00	9.00	9.00	11.00	11.00	12.00	52.00	0	0	0.00	100.00	0.00	0.00	0.00	0.00	100.00
				EJEC.	0.00	0.00	0.00	0.00	0.00	0.00	0.00			0.00	0.00	0.00	0.00	0.00	200.00	200.00
AOI00149000174 - TAMIZAJE PARA DETECCION DE CANCER DE PROSTATA	Muy Alta	PERSONA TAMIZADA	Acumulado Anual	PROG.	0.00	0.00	11.00	11.00	13.00	12.00	47.00	11	4	0.00	125.00	0.00	0.00	0.00	0.00	125.00
				EJEC.	0.00	0.00	5.00	0.00	0.00	0.00	5.00			0.00	0.00	0.00	0.00	0.00	0.00	0.00
AOI00149000175 - TAMIZAJE PARA DETECCION DE CANCER DE PIEL	Muy Alta	PERSONA TAMIZADA	Acumulado Anual	PROG.	76.00	76.00	76.00	76.00	76.00	76.00	456.00	198	99	0.00	87.50	0.00	0.00	0.00	0.00	87.50
				EJEC.	0.00	0.00	594.00	0.00	307.00	0.00	901.00			0.00	0.00	0.00	0.00	0.00	35.00	35.00
AOI00149000176 - ATENCION DE LA PACIENTE CON LESIONES PREMALIGNAS DE CUELLO UTERINO CON ABLACION	Muy Alta	PERSONA ATENDIDA	Acumulado Anual	PROG.	1.00	1.00	1.00	1.00	2.00	2.00	8.00	0	0	0.00	500.00	0.00	0.00	0.00	0.00	500.00
				EJEC.	0.00	0.00	0.00	0.00	0.00	0.00	0.00			0.00	0.00	0.00	0.00	0.00	0.00	0.00
AOI00149001372 - DOCENTES CAPACITADOS PARA LA PROMOCION DE PRACTICAS Y ENTORNOS SALUDABLES PARA LA PREVENCION DEL CÁNCER	Alta	PERSONA CAPACITADA	Acumulado Anual	PROG.	0.00	0.00	10.00	14.00	14.00	14.00	52.00	0	0	0.00	100.00	0.00	0.00	0.00	0.00	100.00
				EJEC.	0.00	0.00	0.00	0.00	0.00	0.00	0.00			0.00	0.00	0.00	3.42	0.00	0.00	3.42
AOI00149002626 - 0215072 - DOCENTES CAPACITADOS PARA LA PROMOCIÓN DE PRACTICAS Y ENTORNOS SALUDABLES PARA LA PREVENCIÓN DEL CÁNCER	Muy Alta	PERSONA CAPACITADA	Acumulado Anual	PROG.	0.00	0.00	0.00	0.00	0.00	50.00	50.00	0	0	0.00	25.00	0.00	0.00	0.00	0.00	25.00
				EJEC.	0.00	0.00	0.00	0.00	0.00	0.00	0.00			0.00	0.00	0.00	3.42	0.00	0.00	3.42
AOI00149000237 - TAMIZAJE CON INSPECCION VISUAL CON ACIDO ACETICO PARA DETECCION DE CANCER DE CUELLO UTERINO	Muy Alta	PERSONA TAMIZADA	Acumulado Anual	PROG.	30.00	31.00	30.00	31.00	30.00	30.00	182.00	80	39	0.00	375.00	0.00	0.00	0.00	0.00	375.00
				EJEC.	0.00	7.00	0.00	0.00	67.00	72.00	146.00			0.00	0.00	0.00	286.00	0.00	189.00	475.00
AOI00149000238 - FUNCIONARIOS MUNICIPALES SENSIBILIZADOS PARA LA PROMOCIÓN DE PRACTICAS Y ENTORNOS SALUDABLES PARA LA PREVENCION DEL CÁNCER	Muy Alta	PERSONA CAPACITADA	Acumulado Anual	PROG.	0.00	0.00	5.00	5.00	5.00	5.00	20.00	0	0	0.00	75.00	0.00	0.00	0.00	0.00	75.00
				EJEC.	0.00	0.00	0.00	0.00	0.00	0.00	0.00			0.00	0.00	0.00	104.08	0.00	0.00	104.08
AOI00149000239 - PROTEGER A LA NIÑA CON APLICACION DE VACUNA VPH	Muy Alta	NIÑO PROTEGIDO	Acumulado Anual	PROG.	20.00	20.00	20.00	20.00	20.00	20.00	120.00	52	25	0.00	187.50	0.00	0.00	0.00	0.00	187.50
				EJEC.	1.00	0.00	1.00	42.00	0.00	18.00	62.00			0.00	0.00	0.00	0.00	0.00	0.00	0.00
AOI00149000240 - CONSEJERIA PREVENTIVA EN FACTORES DE RIESGO PARA EL CANCER	Muy Alta	PERSONA INFORMADA	Acumulado Anual	PROG.	97.00	97.00	97.00	97.00	97.00	97.00	582.00	82	40	0.00	450.75	0.00	0.00	0.00	0.00	450.75
				EJEC.	61.00	72.00	42.00	36.00	132.00	132.00	475.00			0.00	0.00	0.00	0.00	0.00	700.00	700.00
AOI00149000241 - TAMIZAJE EN MUJER CON EXAMEN CLINICO DE MAMA PARA DETECCION DE CANCER DE MAMA	Muy Alta	PERSONA TAMIZADA	Acumulado Anual	PROG.	21.00	21.00	21.00	21.00	21.00	21.00	126.00	45	22	0.00	437.50	0.00	0.00	0.00	0.00	437.50
				EJEC.	8.00	1.00	0.00	6.00	27.00	15.00	57.00			0.00	0.00	0.00	0.00	0.00	262.50	262.50

DE LA RED DE SALUD
Vº Bº
RONNY R. SALCEDO CALLE
Planificación
- AYACUCHO -

AOI0014900242 - TAMIZAJE PARA DETECCION DE CANCER DE COLON Y RECTO	Muy Alta	PERSONA TAMIZADA	Acumulado Anual	PROG.	3.00	3.00	3.00	3.00	3.00	4.00	19.00	0	0	0.00	100.00	0.00	0.00	0.00	0.00	100.00
				EJEC.	0.00	0.00	0.00	0.00	0.00	0.00	0.00			0.00	0.00	0.00	0.00	0.00	200.00	200.00
AOI0014900243 - TAMIZAJE PARA DETECCION DE CANCER DE PROSTATA	Muy Alta	PERSONA TAMIZADA	Acumulado Anual	PROG.	4.00	4.00	5.00	5.00	5.00	5.00	28.00	0	0	0.00	125.00	0.00	0.00	0.00	0.00	125.00
				EJEC.	0.00	0.00	0.00	0.00	0.00	0.00	0.00			0.00	0.00	0.00	0.00	0.00	0.00	0.00
AOI0014900244 - TAMIZAJE PARA DETECCION DE CANCER DE PIEL	Muy Alta	PERSONA TAMIZADA	Acumulado Anual	PROG.	9.00	9.00	9.00	9.00	9.00	10.00	55.00	0	0	0.00	87.50	0.00	0.00	0.00	0.00	87.50
				EJEC.	0.00	0.00	0.00	0.00	0.00	0.00	0.00			0.00	0.00	0.00	0.00	0.00	34.99	34.99
AOI0014900245 - ATENCION DE LA PACIENTE CON LESIONES PREMALIGNAS DE CUELLO UTERINO CON ABLACION	Muy Alta	PERSONA ATENDIDA	Acumulado Anual	PROG.	1.00	1.00	1.00	2.00	2.00	2.00	9.00	0	0	0.00	500.00	0.00	0.00	0.00	0.00	500.00
				EJEC.	0.00	0.00	0.00	0.00	0.00	0.00	0.00			0.00	0.00	0.00	0.00	0.00	0.00	0.00
AOI0014900545 - ATENCION DE LA PACIENTE CON LESIONES PREMALIGNAS DE CUELLO UTERINO CON ABLACION	Muy Alta	PERSONA ATENDIDA	Acumulado Anual	PROG.	0.00	0.00	0.00	1.00	1.00	1.00	3.00	0	0	0.00	0.00	0.00	0.00	0.00	0.00	0.00
				EJEC.	0.00	0.00	0.00	0.00	0.00	0.00	0.00			0.00	0.00	0.00	0.00	0.00	0.00	0.00
AOI0014900327 - TAMIZAJE CON INSPECCION VISUAL CON ACIDO ACETICO PARA DETECCION DE CANCER DE CUELLO UTERINO	Muy Alta	PERSONA TAMIZADA	Acumulado Anual	PROG.	10.00	20.00	20.00	20.00	20.00	20.00	110.00	4	2	0.00	375.00	0.00	0.00	0.00	0.00	375.00
				EJEC.	0.00	0.00	4.00	0.00	0.00	0.00	4.00			0.00	0.00	0.00	132.00	0.00	175.00	307.00
AOI0014900329 - DOCENTES CAPACITADOS PARA LA PROMOCIÓN DE PRACTICAS Y ENTORNOS SALUDABLES PARA LA PREVENCIÓN DEL CÁNCER	Alta	PERSONA CAPACITADA	Acumulado Anual	PROG.	0.00	5.00	6.00	6.00	6.00	6.00	29.00	0	0	0.00	125.00	0.00	0.00	0.00	0.00	125.00
				EJEC.	0.00	0.00	0.00	0.00	0.00	0.00	0.00			0.00	0.00	0.00	3.44	0.00	0.00	3.44
AOI0014900331 - PROTEGER A LA NIÑA CON APLICACION DE VACUNA VPH	Muy Alta	NIÑO PROTEGIDO	Acumulado Anual	PROG.	0.00	0.00	0.00	0.00	0.00	0.00	0.00	S.P.	31	0.00	187.50	0.00	0.00	0.00	0.00	187.50
				EJEC.	0.00	0.00	1.00	21.00	4.00	20.00	46.00			0.00	0.00	0.00	0.00	0.00	0.00	0.00
AOI0014900333 - CONSEJERÍA PREVENTIVA EN FACTORES DE RIESGO PARA EL CANCER	Muy Alta	PERSONA INFORMADA	Acumulado Anual	PROG.	50.00	50.00	50.00	50.00	50.00	50.00	300.00	107	52	0.00	450.75	0.00	0.00	0.00	0.00	450.75
				EJEC.	46.00	27.00	175.00	14.00	39.00	19.00	320.00			0.00	0.00	0.00	0.00	0.00	0.00	0.00
AOI0014900334 - TAMIZAJE EN MUJER CON EXAMEN CLINICO DE MAMA PARA DETECCION DE CANCER DE MAMA	Muy Alta	PERSONA	Acumulado Anual	PROG.	20.00	20.00	20.00	20.00	20.00	20.00	120.00	23	12	0.00	437.50	0.00	0.00	0.00	0.00	437.50
				EJEC.	0.00	0.00	8.00	5.00	10.00	5.00	28.00			0.00	0.00	0.00	0.00	0.00	70.00	70.00
AOI0014900336 - TAMIZAJE PARA DETECCION DE CANCER DE PIEL	Muy Alta	PERSONA TAMIZADA	Acumulado Anual	PROG.	20.00	20.00	26.00	50.00	50.00	50.00	216.00	12	5	0.00	87.50	0.00	0.00	0.00	0.00	87.50
				EJEC.	0.00	0.00	2.00	10.00	8.00	6.00	26.00			0.00	0.00	0.00	0.00	0.00	0.00	0.00
AOI0014900364 - TAMIZAJE CON INSPECCION VISUAL CON ACIDO ACETICO PARA DETECCION DE CANCER DE CUELLO UTERINO	Muy Alta	PERSONA TAMIZADA	Acumulado Anual	PROG.	10.00	10.00	10.00	10.00	10.00	16.00	66.00	3	1	0.00	375.00	0.00	0.00	0.00	0.00	375.00
				EJEC.	0.00	0.00	0.00	0.00	0.00	2.00	2.00			0.00	0.00	0.00	44.00	0.00	189.00	233.00
AOI0014900365 - FUNCIONARIOS MUNICIPALES SENSIBILIZADOS PARA LA PROMOCIÓN DE PRACTICAS Y ENTORNOS SALUDABLES PARA LA PREVENCIÓN DEL CÁNCER	Muy Alta	PERSONA CAPACITADA	Acumulado Anual	PROG.	0.00	0.00	0.00	0.00	0.00	0.00	0.00	S.P.	29	0.00	25.00	0.00	0.00	0.00	0.00	25.00
				EJEC.	0.00	0.00	0.00	2.00	0.00	0.00	2.00			0.00	0.00	0.00	57.82	0.00	0.00	57.82
AOI0014900366 - PROTEGER A LA NIÑA CON APLICACION DE VACUNA VPH	Muy Alta	NIÑO PROTEGIDO	Acumulado Anual	PROG.	0.00	0.00	8.00	0.00	0.00	0.00	8.00	650	90	0.00	187.50	0.00	0.00	0.00	0.00	187.50
				EJEC.	0.00	0.00	28.00	0.00	0.00	24.00	52.00			0.00	0.00	0.00	0.00	0.00	0.00	0.00
AOI0014900367 - CONSEJERÍA PREVENTIVA EN FACTORES DE RIESGO PARA EL CANCER	Muy Alta	PERSONA INFORMADA	Acumulado Anual	PROG.	45.00	45.00	45.00	45.00	45.00	45.00	270.00	104	52	0.00	450.75	0.00	0.00	0.00	0.00	450.75
				EJEC.	54.00	62.00	75.00	0.00	65.00	26.00	282.00			0.00	0.00	0.00	0.00	0.00	350.00	350.00
AOI0014900368 - TAMIZAJE EN MUJER CON EXAMEN CLINICO DE MAMA PARA DETECCION DE CANCER DE MAMA	Muy Alta	PERSONA TAMIZADA	Acumulado Anual	PROG.	6.00	6.00	6.00	6.00	7.00	7.00	38.00	74	21	0.00	0.00	437.50	0.00	0.00	0.00	437.50
				EJEC.	9.00	10.00	3.00	0.00	1.00	5.00	28.00			0.00	0.00	0.00	0.00	0.00	87.50	87.50
AOI0014900369 - TAMIZAJE PARA DETECCION DE CANCER DE COLON Y RECTO	Muy Alta	PERSONA TAMIZADA	Acumulado Anual	PROG.	7.00	7.00	7.00	7.00	7.00	7.00	42.00	0	0	0.00	100.00	0.00	0.00	0.00	0.00	100.00
				EJEC.	0.00	0.00	0.00	0.00	0.00	0.00	0.00			0.00	0.00	0.00	0.00	0.00	0.00	0.00
AOI0014900370 - TAMIZAJE PARA DETECCION DE CANCER DE PROSTATA	Muy Alta	PERSONA TAMIZADA	Acumulado Anual	PROG.	7.00	7.00	7.00	7.00	7.00	7.00	42.00	33	17	0.00	0.00	125.00	0.00	0.00	0.00	125.00
				EJEC.	0.00	0.00	5.00	4.00	0.00	5.00	14.00			0.00	0.00	0.00	0.00	0.00	0.00	0.00
AOI0014900371 - TAMIZAJE PARA DETECCION DE CANCER DE PIEL	Muy Alta	PERSONA TAMIZADA	Acumulado Anual	PROG.	32.00	32.00	32.00	32.00	32.00	34.00	194.00	0	0	0.00	0.00	87.50	0.00	0.00	0.00	87.50
				EJEC.	0.00	0.00	0.00	0.00	0.00	0.00	0.00			0.00	0.00	0.00	0.00	0.00	35.00	35.00
AOI0014900930 - DOCENTES CAPACITADOS PARA LA PROMOCIÓN DE PRACTICAS Y ENTORNOS SALUDABLES PARA LA PREVENCIÓN DEL CÁNCER	Alta	PERSONA CAPACITADA	Acumulado Anual	PROG.	0.00	0.00	0.00	0.00	60.00	0.00	60.00	0	0	0.00	70.00	0.00	0.00	0.00	0.00	70.00
				EJEC.	0.00	0.00	0.00	0.00	0.00	0.00	0.00			0.00	0.00	0.00	6.84	0.00	0.00	6.84

V°B°
RONNY R. SALCEDO CALLE
Planificación
DIRECCIÓN REGIONAL DE SALUD AYACUCHO

AOI0014900607 - DOCENTES CAPACITADOS PARA LA PROMOCIÓN DE PRACTICAS Y ENTORNOS SALUDABLES PARA LA PREVENCIÓN DEL CÁNCER	Alta	PERSONA CAPACITADA	Acumulado Anual	PROG.	0.00	0.00	0.00	12.00	12.00	12.00	36.00	0	0	0.00	50.00	0.00	0.00	0.00	0.00	50.00
				EJEC.	0.00	0.00	0.00	0.00	0.00	0.00	0.00			0.00	0.00	0.00	5.48	0.00	0.00	5.48
AOI0014900500 - TAMIZAJE CON PAPANICOLAOU PARA DETECCIÓN DE CÁNCER DE CUELLO UTERINO	Muy Alta	PERSONA	Acumulado Anual	PROG.	33.00	33.00	33.00	33.00	33.00	33.00	198.00	52	26	0.00	788.00	0.00	0.00	0.00	0.00	788.00
				EJEC.	3.00	37.00	18.00	0.00	13.00	32.00	103.00			0.00	0.00	0.00	0.00	0.00	0.00	0.00
AOI0014900501 - TAMIZAJE CON INSPECCIÓN VISUAL CON ACIDO ACETICO PARA DETECCIÓN DE CÁNCER DE CUELLO UTERINO	Muy Alta	PERSONA	Acumulado Anual	PROG.	5.00	9.00	20.00	20.00	20.00	20.00	94.00	21	9	0.00	375.00	0.00	0.00	0.00	0.00	375.00
				EJEC.	3.00	9.00	6.00	0.00	0.00	2.00	20.00			0.00	0.00	0.00	110.00	0.00	189.00	299.00
AOI0014900502 - FUNCIONARIOS MUNICIPALES SENSIBILIZADOS PARA LA PROMOCIÓN DE PRACTICAS Y ENTORNOS SALUDABLES PARA LA PREVENCIÓN DEL CÁNCER	Muy Alta	FAMILIA	Acumulado Anual	PROG.	0.00	0.00	0.00	0.00	0.00	3.00	3.00	0	0	0.00	100.00	0.00	0.00	0.00	0.00	100.00
				EJEC.	0.00	0.00	0.00	0.00	0.00	0.00	0.00			0.00	0.00	0.00	57.82	0.00	0.00	57.82
AOI0014900503 - PROTEGER A LA NIÑA CON APLICACION DE VACUNA VPH	Muy Alta	NIÑO PROTEGIDO	Acumulado Anual	PROG.	0.00	0.00	0.00	0.00	0.00	0.00	0.00	S.P.	81	0.00	187.50	0.00	0.00	0.00	0.00	187.50
				EJEC.	0.00	0.00	0.00	48.00	7.00	26.00	81.00			0.00	0.00	0.00	0.00	958.10	0.00	958.10
AOI0014900504 - CONSEJERIA PREVENTIVA EN FACTORES DE RIESGO PARA EL CANCER	Muy Alta	PERSONA INFORMADA	Acumulado Anual	PROG.	50.00	50.00	50.00	50.00	50.00	50.00	300.00	98	49	0.00	450.75	0.00	0.00	0.00	0.00	450.75
				EJEC.	0.00	118.00	88.00	7.00	32.00	48.00	293.00			0.00	0.00	0.00	0.00	700.00	0.00	700.00
AOI0014900505 - TAMIZAJE EN MUJER CON EXAMEN CLINICO DE MAMA PARA DETECCIÓN DE CÁNCER DE MAMA	Muy Alta	PERSONA	Acumulado Anual	PROG.	20.00	20.00	20.00	20.00	20.00	20.00	120.00	14	9	0.00	437.50	0.00	0.00	0.00	0.00	437.50
				EJEC.	0.00	6.00	4.00	0.00	3.00	4.00	17.00			0.00	0.00	0.00	0.00	0.00	139.97	139.97
AOI0014900506 - TAMIZAJE PARA DETECCION DE CANCER DE COLON Y RECTO	Muy Alta	PERSONA	Acumulado Anual	PROG.	0.00	10.00	10.00	10.00	10.00	10.00	50.00	0	0	0.00	100.00	0.00	0.00	0.00	0.00	100.00
				EJEC.	0.00	0.00	0.00	0.00	0.00	0.00	0.00			0.00	0.00	0.00	0.00	0.00	0.00	0.00
AOI0014900507 - TAMIZAJE PARA DETECCION DE CANCER DE PROSTATA	Muy Alta	PERSONA	Acumulado Anual	PROG.	10.00	10.00	10.00	10.00	10.00	10.00	60.00	0	0	0.00	125.00	0.00	0.00	0.00	0.00	125.00
				EJEC.	0.00	0.00	0.00	0.00	0.00	0.00	0.00			0.00	0.00	0.00	0.00	0.00	0.00	0.00
AOI0014900508 - TAMIZAJE PARA DETECCION DE CANCER DE PIEL	Muy Alta	PERSONA	Acumulado Anual	PROG.	100.00	100.00	100.00	100.00	100.00	100.00	600.00	0	0	0.00	87.50	0.00	0.00	0.00	0.00	87.50
				EJEC.	0.00	0.00	0.00	0.00	0.00	0.00	0.00			0.00	0.00	0.00	0.00	0.00	17.50	17.50
AOI0014900566 - TAMIZAJE CON INSPECCION VISUAL CON ACIDO ACETICO PARA DETECCION DE CANCER DE CUELLO UTERINO	Muy Alta	PERSONA TAMIZADA	Acumulado Anual	PROG.	13.00	13.00	13.00	13.00	13.00	13.00	78.00	45	22	0.00	375.00	0.00	0.00	0.00	0.00	375.00
				EJEC.	2.00	5.00	0.00	9.00	0.00	19.00	35.00			0.00	0.00	0.00	132.00	0.00	189.00	321.00
AOI0014900567 - FUNCIONARIOS MUNICIPALES SENSIBILIZADOS PARA LA PROMOCIÓN DE PRACTICAS Y ENTORNOS SALUDABLES PARA LA PREVENCIÓN DEL CÁNCER	Muy Alta	PERSONA CAPACITADA	Acumulado Anual	PROG.	0.00	0.00	0.00	0.00	0.00	0.00	0.00	S.P.	100	0.00	75.00	0.00	0.00	0.00	0.00	75.00
				EJEC.	0.00	0.00	0.00	0.00	0.00	5.00	5.00			0.00	0.00	0.00	57.82	0.00	0.00	57.82
AOI0014900568 - PROTEGER A LA NIÑA CON APLICACION DE VACUNA VPH	Muy Alta	NIÑO PROTEGIDO	Acumulado Anual	PROG.	0.00	0.00	0.00	0.00	0.00	0.00	0.00	S.P.	35	0.00	187.50	0.00	0.00	0.00	0.00	187.50
				EJEC.	1.00	0.00	0.00	20.00	2.00	3.00	26.00			0.00	0.00	0.00	0.00	0.00	0.00	0.00
AOI0014900569 - CONSEJERIA PREVENTIVA EN FACTORES DE RIESGO PARA EL CANCER	Muy Alta	PERSONA INFORMADA	Acumulado Anual	PROG.	190.00	190.00	190.00	190.00	190.00	190.00	1,140.00	156	78	0.00	450.75	0.00	0.00	0.00	0.00	450.75
				EJEC.	407.00	520.00	304.00	127.00	252.00	169.00	1,779.00			0.00	0.00	0.00	0.00	700.00	0.00	700.00
AOI0014900570 - TAMIZAJE EN MUJER CON EXAMEN CLINICO DE MAMA PARA DETECCION DE CANCER DE MAMA	Muy Alta	PERSONA TAMIZADA	Acumulado Anual	PROG.	62.00	62.00	70.00	62.00	70.00	62.00	388.00	142	72	0.00	437.50	0.00	0.00	0.00	0.00	437.50
				EJEC.	123.00	73.00	85.00	54.00	147.00	70.00	552.00			0.00	0.00	0.00	0.00	0.00	35.00	35.00
AEI.02.09 ATENCIÓN INTEGRAL Y OPORTUNA DE EMERGENCIAS Y URGENCIAS MÉDICAS PARA LA POBLACIÓN											EJECUCIÓN FÍSICA POR AEI.02.07:	53.76	25.68						EJECUCIÓN FINANCIERA POR AEI.02.07:	204,204.11
AOI0014900041 - ATENCION DE LA EMERGENCIA Y URGENCIA BASICA	Muy Alta	ATENCION	Acumulado Anual	PROG.	37.00	37.00	37.00	37.00	37.00	37.00	222.00	73	36	0.00	0.00	5,500.00	0.00	0.00	0.00	5,500.00
				EJEC.	14.00	23.00	41.00	40.00	20.00	25.00	163.00			0.00	0.00	0.00	0.00	0.00	0.00	0.00
AOI0014900019 - ATENCION DE LA EMERGENCIA QUIRURGICA	Alta	ATENCION	Acumulado Anual	PROG.	35.00	35.00	35.00	35.00	35.00	35.00	210.00	95	33	45,048.00	45,548.00	45,048.00	45,048.00	45,048.00	45,048.00	270,788.00
				EJEC.	56.00	54.00	12.00	21.00	27.00	30.00	200.00			86679.18	79017.99	80387.84	80478.54	80118.53	80976.51	487,658.59
AOI0014900031 - ATENCION DE LA EMERGENCIA Y URGENCIA BASICA	Muy Alta	ATENCION	Acumulado Anual	PROG.	50.00	50.00	50.00	50.00	50.00	50.00	300.00	131	63	97,617.25	97,617.25	97,617.25	97,617.25	97,617.25	110,557.25	598,643.50
				EJEC.	28.00	73.00	85.00	77.00	71.00	60.00	394.00			24158.40	22211.06	22188.28	22254.62	22129.84	34906.82	147,849.02
AOI0014900043 - ATENCION DE LA EMERGENCIA Y URGENCIA BASICA	Muy Alta	ATENCION	Acumulado Anual	PROG.	37.00	37.00	37.00	37.00	37.00	37.00	222.00	95	47	97,617.40	97,617.40	97,617.40	97,617.40	97,617.40	97,617.40	585,704.40
				EJEC.	0.00	68.00	42.00	17.00	48.00	35.00	210.00			12738.18	11828.46	11721.45	11875.02	11514.32	11804.68	71,482.03
AOI0014900060 - ATENCION DE LA EMERGENCIA Y URGENCIA BASICA	Muy Alta	ATENCION	Acumulado Anual	PROG.	50.00	50.00	50.00	120.00	120.00	120.00	510.00	113	47	97,617.25	97,617.25	97,617.25	97,617.25	97,617.25	97,617.25	585,703.50

LA RED DE SALUD
V°B°
RONNY R. SALCEDO CALLE
Planificación
...NO - AYACUCHO

				EJEC.	109.00	98.00	72.00	117.00	120.00	60.00	576.00			27066.99	25891.65	25864.15	25948.44	25021.77	24961.59	154,754.79
AOI00149000093 - ATENCION DE LA EMERGENCIA QUIRURGICA	Alta	ATENCION	Acumulado Anual	PROG.	0.00	0.00	0.00	2.00	2.00	0.00	4.00	100	17	41,666.60	41,666.60	41,666.60	41,666.60	41,666.60	41,666.60	249,999.60
				EJEC.	0.00	0.00	0.00	2.00	2.00	0.00	4.00			8112.84	7625.18	7004.40	6295.96	4739.62	6354.40	40,132.40
AOI00149002034 - MONITOREO, SUPERVISION Y EVALUACION DEL PROGRAMA PRESUPUESTAL	Media	INFORME	Acumulado Anual	PROG.	0.00	0.00	0.00	2.00	2.00	0.00	4.00	100	67	11,401.00	34,121.00	10,023.00	4,517.00	4,517.00	4,517.00	69,096.00
				EJEC.	0.00	0.00	0.00	2.00	2.00	0.00	4.00			5527.37	5127.37	5127.37	6900.46	5377.30	8334.37	36,394.24
AOI00149002035 - ASISTENCIA TECNICA Y CAPACITACION	Media	PERSONA	Acumulado Anual	PROG.	0.00	0.00	0.00	0.00	25.00	0.00	25.00	100	100	10,826.00	0.00	0.00	0.00	0.00	0.00	10,826.00
				EJEC.	0.00	0.00	0.00	0.00	25.00	0.00	25.00			0.00	0.00	0.00	1781.33	294.50	3820.00	5,895.83
AOI00149002040 - IMPLEMENTACIÓN DE DOCUMENTOS TÉCNICOS NORMATIVOS	Media	INFORME	Acumulado Anual	PROG.	1.00	0.00	0.00	0.00	0.00	0.00	1.00	100	100	2,500.00	3,500.00	0.00	0.00	0.00	0.00	6,000.00
				EJEC.	0.00	0.00	0.00	1.00	0.00	0.00	1.00			0.00	0.00	0.00	999.16	0.35	0.00	999.51
AOI00149000178 - ATENCION DE TRIAJE	Alta	ATENCION	Acumulado Anual	PROG.	108.00	108.00	108.00	108.00	108.00	108.00	648.00	122	50	4,713.40	4,713.40	6,907.60	4,713.40	4,713.40	4,713.40	30,474.60
				EJEC.	257.00	149.00	102.00	120.00	101.00	60.00	789.00			4817.80	4817.80	3959.08	5676.52	0.00	0.00	19,271.20
AOI00149000373 - ATENCION DE TRIAJE	Muy Alta	ATENCION	Acumulado Anual	PROG.	75.00	75.00	75.00	75.00	75.00	75.00	450.00	102	51	0.00	0.00	0.00	0.00	0.00	0.00	0.00
				EJEC.	77.00	149.00	45.00	72.00	58.00	56.00	457.00			0.00	0.00	0.00	0.00	0.00	0.00	0.00
AOI00149000932 - ATENCION DE LA EMERGENCIA Y URGENCIA ESPECIALIZADA	Muy Alta	ATENCION	Acumulado Anual	PROG.	33.00	33.00	33.00	33.00	33.00	70.00	235.00	95	28	0.00	1,000.00	0.00	0.00	0.00	0.00	1,000.00
				EJEC.	0.00	34.00	36.00	39.00	45.00	70.00	224.00			0.00	0.00	0.00	0.00	0.00	0.00	0.00
AOI00149001918 - ATENCION DE LA EMERGENCIA Y URGENCIA BASICA	Muy Alta	ATENCION	Acumulado Anual	PROG.	16.00	12.00	16.00	16.00	17.00	12.00	89.00	85	44	0.00	0.00	0.00	0.00	0.00	0.00	0.00
				EJEC.	0.00	12.00	26.00	9.00	22.00	5.00	76.00			0.00	0.00	0.00	0.00	0.00	0.00	0.00
AOI00149002963 - 5005893 - ENTRENAMIENTO DE LA POBLACIÓN EN ACCIONES DE PRIMERA RESPUESTA FRENTE A LAS EMERGENCIAS Y URGENCIAS MÉDICAS	Muy Alta	PERSONA	Acumulado Anual	PROG.	2.00	2.00	2.00	2.00	2.00	2.00	12.00	208	100	0.00	2,500.00	0.00	0.00	0.00	0.00	2,500.00
				EJEC.	0.00	0.00	0.00	0.00	25.00	0.00	25.00			0.00	0.00	0.00	0.00	2500.00	0.00	2,500.00
AOI00149003030 - 5005902 - ATENCION DE LA EMERGENCIA Y URGENCIA BASICA	Muy Alta	ATENCION	Acumulado Anual	PROG.	1.00	0.00	0.00	0.00	0.00	0.00	1.00	0	0	67,491.23	63,691.43	64,216.90	63,124.23	63,295.06	62,898.20	384,717.05
				EJEC.	0.00	0.00	0.00	0.00	0.00	0.00	0.00			67491.23	63691.43	64216.90	63124.23	63295.06	62898.20	384,717.05
AOI00149003031 - 5005902 - ATENCION DE LA EMERGENCIA Y URGENCIA BASICA	Muy Alta	ATENCION	Acumulado Anual	PROG.	1.00	0.00	0.00	0.00	0.00	0.00	1.00	0	0	157,133.73	157,550.42	150,428.54	150,053.60	147,171.34	150,629.52	912,967.15
				EJEC.	0.00	0.00	0.00	0.00	0.00	0.00	0.00			157133.73	157250.42	150428.54	150053.60	147171.34	150629.52	912,667.15
AOI00149002301 - 5005906 - SERVICIO DE TRANSPORTE ASISTIDO DE LA EMERGENCIA TERRESTRE	Muy Alta	ATENCION	Acumulado Anual	PROG.	15.00	15.00	14.00	14.00	14.00	14.00	86.00	87	44	3,971.00	3,971.00	3,971.00	3,971.00	3,971.00	3,971.00	23,826.00
				EJEC.	13.00	0.00	10.00	18.00	17.00	9.00	75.00			1962.00	1962.00	17551.54	2462.00	22689.70	65275.00	111,902.24
AOI00149002302 - 5005899 - SERVICIO DE TRANSPORTE ASISTIDO DE LA EMERGENCIA AEREA	Muy Alta	ATENCION	Acumulado Anual	PROG.	0.00	2.00	0.00	0.00	0.00	0.00	2.00	0	0	0.00	0.00	0.00	0.00	0.00	0.00	0.00
				EJEC.	0.00	0.00	0.00	0.00	0.00	0.00	0.00			0.00	0.00	0.00	0.00	0.00	0.00	0.00
AOI00149002303 - 5005903 - ATENCION DE LA EMERGENCIA Y URGENCIA ESPECIALIZADA	Muy Alta	ATENCION	Acumulado Anual	PROG.	20.00	20.00	40.00	35.00	52.00	56.00	223.00	90	29	0.00	0.00	0.00	0.00	0.00	0.00	0.00
				EJEC.	0.00	18.00	40.00	35.00	52.00	56.00	201.00			0.00	0.00	0.00	0.00	0.00	0.00	0.00
AOI00149002304 - 5005906 - SERVICIO DE TRANSPORTE ASISTIDO DE LA EMERGENCIA TERRESTRE	Muy Alta	ATENCION	Acumulado Anual	PROG.	8.00	8.00	8.00	8.00	8.00	8.00	48.00	90	41	3,970.90	3,970.90	3,970.90	3,970.90	3,970.90	3,970.90	23,825.40
				EJEC.	8.00	11.00	5.00	6.00	7.00	6.00	43.00			0.00	0.00	5495.59	4340.00	0.00	0.00	9,835.59
AOI00149002305 - 5005902 - ATENCION DE LA EMERGENCIA Y URGENCIA BASICA	Muy Alta	ATENCION	Acumulado Anual	PROG.	16.00	16.00	16.00	16.00	17.00	17.00	98.00	99	49	0.00	0.00	0.00	0.00	0.00	5,800.00	5,800.00
				EJEC.	0.00	11.00	21.00	25.00	20.00	20.00	97.00			0.00	0.00	0.00	0.00	0.00	5800.00	5,800.00
AOI00149002306 - 5005906 - SERVICIO DE TRANSPORTE ASISTIDO DE LA EMERGENCIA TERRESTRE	Muy Alta	ATENCION	Acumulado Anual	PROG.	4.00	7.00	4.00	5.00	8.00	4.00	32.00	100	52	3,970.00	3,970.00	3,970.00	3,970.00	3,970.00	3,970.00	23,820.00
				EJEC.	4.00	7.00	4.00	5.00	8.00	4.00	32.00			0.00	0.00	7725.00	250.00	0.00	0.00	7,975.00
AOI00149002307 - 5005906 - SERVICIO DE TRANSPORTE ASISTIDO DE LA EMERGENCIA TERRESTRE	Muy Alta	ATENCION	Acumulado Anual	PROG.	1.00	0.00	2.00	7.00	4.00	3.00	17.00	147	46	3,970.91	3,970.91	3,970.91	3,970.91	3,970.91	3,970.91	23,825.46
				EJEC.	3.00	5.00	3.00	7.00	4.00	3.00	25.00			0.00	0.00	0.00	250.00	0.00	0.00	250.00
AOI00149002308 - 5005906 - SERVICIO DE TRANSPORTE ASISTIDO DE LA EMERGENCIA TERRESTRE	Muy Alta	ATENCION	Acumulado Anual	PROG.	20.00	15.00	15.00	12.00	12.00	12.00	86.00	100	51	3,970.00	3,970.00	3,970.00	3,970.00	3,970.00	3,970.00	23,820.00
				EJEC.	20.00	15.00	10.00	25.00	8.00	8.00	86.00			1962.00	1962.00	8535.58	2462.00	1962.00	1962.00	18,845.58
AOI00149002309 - 5005906 - SERVICIO DE TRANSPORTE ASISTIDO DE LA EMERGENCIA TERRESTRE	Muy Alta	ATENCION	Acumulado Anual	PROG.	1.00	0.00	10.00	7.00	7.00	7.00	32.00	113	45	3,970.00	3,970.00	3,970.00	3,970.00	3,970.00	9,792.00	29,642.00

DE LA RED DE SALUD ... V°B° RONNY R. SALCEDO CALLE Planificación ... AYACUCHO

				EJEC.	5.00	0.00	6.00	8.00	10.00	7.00	36.00			4360.00	4360.00	21902.09	4560.00	10182.00	4360.00	49,724.09
AOI0014900310 - 5005906 - SERVICIO DE TRANSPORTE ASISTIDO DE LA EMERGENCIA TERRESTRE	Muy Alta	ATENCION	Acumulado Anual	PROG.	1.00	0.00	25.00	6.00	6.00	6.00	44.00	123	68	3,970.00	3,970.00	3,970.00	3,970.00	3,970.00	3,970.00	23,820.00
				EJEC.	15.00	9.00	6.00	8.00	10.00	6.00	54.00			2071.00	2071.00	6236.98	2321.00	2071.00	2071.00	16,841.98
AOI0014900311 - 5005906 - SERVICIO DE TRANSPORTE ASISTIDO DE LA EMERGENCIA TERRESTRE	Muy Alta	ATENCION	Acumulado Anual	PROG.	7.00	7.00	8.00	8.00	15.00	15.00	60.00	137	55	3,970.91	3,970.91	3,970.91	3,970.91	3,970.91	3,970.91	23,825.46
				EJEC.	16.00	20.00	10.00	14.00	10.00	12.00	82.00			1772.13	2289.00	9586.99	6439.00	2289.00	2480.00	24,826.12

AEI.02.10 ATENCIÓN INTEGRAL DE SALUD PARA PERSONAS CON DISCAPACIDAD

EJECUCIÓN FÍSICA POR AEI.02.09: 96.47 46.67 EJECUCIÓN FINANCIERA POR AEI.02.09: 2,510,322.41

AOI0014900017 - CERTIFICACION DE DISCAPACIDAD	Muy Alta	CERTIFICADO	Acumulado Anual	PROG.	5.00	5.00	5.00	5.00	5.00	5.00	30.00	60	30	17,504.08	18,094.40	74,562.40	16,707.40	16,707.40	16,707.40	160,287.08
				EJEC.	0.00	0.00	0.00	11.00	7.00	0.00	18.00			14613.12	14095.81	14095.81	14095.81	14183.79	14338.83	85,423.17
AOI0014900044 - CERTIFICACION DE DISCAPACIDAD	Muy Alta	CERTIFICADO	Acumulado Anual	PROG.	3.00	3.00	3.00	3.00	3.00	3.00	18.00	67	33	2,051.50	3,438.50	2,051.50	2,051.50	2,051.50	2,051.50	13,696.00
				EJEC.	0.00	0.00	12.00	0.00	0.00	0.00	12.00			8452.70	7994.05	7994.06	8352.71	7994.05	7305.58	47,793.15
AOI0014900076 - CERTIFICACION DE DISCAPACIDAD	Muy Alta	CERTIFICADO	Acumulado Anual	PROG.	4.00	4.00	4.00	4.00	5.00	4.00	25.00	60	30	8,936.07	9,923.07	8,536.07	8,536.07	8,536.07	8,536.07	53,003.42
				EJEC.	0.00	0.00	0.00	0.00	15.00	0.00	15.00			9736.68	9219.36	9336.66	9395.32	9395.31	9586.62	56,669.95
AOI0014902036 - MONITOREO, SUPERVISION, EVALUACION Y CONTROL DEL PROGRAMA PRESUPUESTAL	Media	INFORME	Acumulado Anual	PROG.	0.00	1.00	1.00	0.00	1.00	1.00	4.00	50	33	2,600.00	0.00	0.00	0.00	0.00	0.00	2,600.00
				EJEC.	0.00	0.00	0.00	1.00	1.00	0.00	2.00			0.00	0.00	0.00	0.00	0.00	2592.00	2,592.00
AOI0014902041 - IMPLEMENTACIÓN DE DOCUMENTOS TECNICOS NORMATIVOS	Media	INFORME	Acumulado Anual	PROG.	1.00	0.00	0.00	0.00	0.00	0.00	1.00	100	100	3,500.00	900.00	0.00	0.00	0.00	0.00	4,400.00
				EJEC.	0.00	0.00	0.00	1.00	0.00	0.00	1.00			0.00	0.00	0.00	0.00	0.00	0.00	0.00
AOI0014900249 - CERTIFICACION DE DISCAPACIDAD	Muy Alta	PERSONA CON DISCAPACIDAD	Acumulado Anual	PROG.	3.00	3.00	3.00	3.00	3.00	5.00	20.00	0	0	0.00	1,387.00	0.00	0.00	0.00	0.00	1,387.00
				EJEC.	0.00	0.00	0.00	0.00	0.00	0.00	0.00			0.00	0.00	0.00	0.00	0.00	249.96	249.96

AEI.02.11 ATENCIÓN PREVENTIVA Y CONTROL DE ENFERMEDADES DE SALUD MENTAL EN BENEFICIO DE LA POBLACIÓN

EJECUCIÓN FÍSICA POR AEI.02.10: 56.11 37.78 EJECUCIÓN FINANCIERA POR AEI.02.10: 192,728.23

AOI0014900444 - 5005188 - TAMIZAJE PARA DETECTAR TRASTORNOS MENTALES (DEPRESION, CONSUMO DE ALCOHOL Y CONDUCTA SUICIDA) EN GRUPOS DE RIESGO DE PERSONAS MAYORES DE 18 AÑOS	Muy Alta	PERSONA TAMIZADA	Acumulado Anual	PROG.	450.00	450.00	450.00	450.00	450.00	450.00	2,700.00	82	41	0.00	387.00	0.00	0.00	0.00	0.00	387.00
				EJEC.	0.00	0.00	0.00	786.00	1011.00	416.00	2,213.00			0.00	0.00	557.00	0.00	0.00	0.00	557.00
AOI0014900445 - 5005189 - TRATAMIENTO EN VIOLENCIA FAMILIAR EN EL PRIMER NIVEL DE ATENCIÓN NO ESPECIALIZADO	Muy Alta	PERSONA TRATADA	Acumulado Anual	PROG.	36.00	36.00	36.00	36.00	36.00	36.00	216.00	0	0	0.00	0.00	0.00	0.00	0.00	0.00	0.00
				EJEC.	0.00	0.00	0.00	0.00	0.00	0.00	0.00			0.00	0.00	0.00	0.00	0.00	0.00	0.00
AOI0014900446 - 5005200 - PREVENCION FAMILIAR DE CONDUCTAS DE RIESGO EN ADOLESCENTES FAMILIAS FUERTES: AMOR Y LIMITES	Alta	PERSONA ATENDIDA	Acumulado Anual	PROG.	3.00	3.00	3.00	3.00	3.00	4.00	19.00	0	0	0.00	0.00	275.00	0.00	0.00	0.00	275.00
				EJEC.	0.00	0.00	0.00	0.00	0.00	0.00	0.00			0.00	0.00	0.00	0.00	0.00	0.00	0.00
AOI0014900447 - 5005201 - SESIONES DE ENTRENAMIENTO EN HABILIDADES SOCIALES PARA ADOLESCENTES, JOVENES Y ADULTOS	Muy Alta	PERSONA ATENDIDA	Acumulado Anual	PROG.	12.00	12.00	12.00	12.00	12.00	12.00	72.00	0	0	0.00	0.00	0.00	0.00	0.00	0.00	0.00
				EJEC.	0.00	0.00	0.00	0.00	0.00	0.00	0.00			0.00	0.00	0.00	0.00	0.00	0.00	0.00
AOI0014900448 - 5005202 - SESIONES DE ENTRENAMIENTO EN HABILIDADES SOCIALES PARA NIÑAS, NIÑOS	Muy Alta	PERSONA ATENDIDA	Acumulado Anual	PROG.	25.00	25.00	25.00	25.00	25.00	25.00	150.00	0	0	0.00	0.00	150.00	0.00	0.00	0.00	150.00
				EJEC.	0.00	0.00	0.00	0.00	0.00	0.00	0.00			0.00	0.00	0.00	0.00	0.00	0.00	0.00
AOI0014900449 - 0070601 - MADRES, PADRES Y CUIDADORES/AS CON APOYO EN ESTRATEGIAS DE CRIANZA Y CONOCIMIENTOS SOBRE EL DESARROLLO INFANTIL	Muy Alta	FAMILIA	Acumulado Anual	PROG.	8.00	8.00	10.00	10.00	10.00	10.00	56.00	4	2	0.00	0.00	0.00	0.00	0.00	0.00	0.00
				EJEC.	0.00	0.00	0.00	0.00	2.00	0.00	2.00			0.00	0.00	15.00	0.00	0.00	0.00	15.00
AOI0014900450 - 0070603 - AGENTES COMUNITARIOS DE SALUD REALIZAN VIGILANCIA CIUDADANA PARA REDUCIR LA VIOLENCIA FISICA CAUSADA POR LA PAREJA	Alta	PERSONA CAPACITADA	Acumulado Anual	PROG.	1.00	1.00	1.00	1.00	1.00	1.00	6.00	217	93	0.00	0.00	0.00	0.00	0.00	0.00	0.00
				EJEC.	0.00	0.00	8.00	0.00	5.00	0.00	13.00			0.00	0.00	0.00	0.00	0.00	0.00	0.00
AOI0014901780 - 5005195 - TRATAMIENTO AMBULATORIO A PERSONAS CON SINDROME PSICOTICO O TRASTORNO DEL ESPECTRO DE LA ESQUIZOFRENIA	Muy Alta	PERSONA TRATADA	Acumulado Anual	PROG.	0.00	0.00	1.00	0.00	0.00	0.00	1.00	0	0	0.00	0.00	0.00	0.00	0.00	0.00	0.00
				EJEC.	0.00	0.00	0.00	0.00	0.00	0.00	0.00			0.00	0.00	0.00	0.00	0.00	0.00	0.00
AOI0014901791 - 5005190 - TRATAMIENTO AMBULATORIO DE PERSONAS CON DEPRESIÓN	Muy Alta	PERSONA TRATADA	Acumulado Anual	PROG.	2.00	2.00	2.00	3.00	3.00	3.00	15.00	0	0	0.00	0.00	0.00	0.00	0.00	0.00	0.00
				EJEC.	0.00	0.00	0.00	0.00	0.00	0.00	0.00			0.00	0.00	0.00	0.00	0.00	0.00	0.00
AOI0014902450 - 5005188 - TAMIZAJE PARA DETECTAR TRASTORNOS MENTALES (DEPRESION, CONSUMO DE ALCOHOL Y CONDUCTA SUICIDA) EN GRUPOS DE RIESGO DE PERSONAS MAYORES DE 18 AÑOS	Muy Alta	PERSONA TAMIZADA	Acumulado Anual	PROG.	166.00	166.00	166.00	166.00	166.00	166.00	996.00	98	49	0.00	0.00	500.00	0.00	0.00	0.00	500.00
				EJEC.	0.00	0.00	0.00	431.00	431.00	117.00	979.00			0.00	0.00	11.00	219.72	0.00	0.00	230.72
AOI0014902451 - 0070607 - TAMIZAJE PARA DETECTAR	Muy Alta	PERSONA TAMIZADA	Acumulado Anual		6.00	6.00	6.00	7.00	6.00	6.00	37.00	0	0	7,228.00	7,228.00	7,728.00	7,228.00	7,228.00	7,228.00	43,868.00

V°B° RONNY R. ALCEDO CALLE Planificación - AYACUCHO - DISA - LA RED DE SALUD

DETERIORO COGNITIVO - DEMENCIA EN PERSONAS MAYORES DE 60 AÑOS Y MAS				PROG.																	
				EJEC.	0.00	0.00	0.00	0.00	0.00	0.00	0.00			8731.82	5791.42	894.42	5640.66	5849.86	18769.42	45,697.80	
AOI0014900245 2 - 5005926 - TAMIZAJE PARA DETECTAR TRASTORNOS MENTALES Y DEL COMPORTAMIENTO DE NIÑOS, NIÑAS Y ADOLESCENTES DE 3 A 17 AÑOS	Muy Alta	PERSONA TAMIZADA	Acumulado Anual	PROG.	76.00	76.00	76.00	76.00	76.00	76.00	456.00			0.00	0.00	600.00	0.00	0.00	0.00	600.00	
				EJEC.	0.00	0.00	0.00	110.00	12.00	0.00	122.00	27	13	0.00	0.00	108.00	0.00	0.00	1658.65	1,766.65	
AOI0014900245 3 - 0070608 - TAMIZAJE ESPECIALIZADO PARA DETECTAR PROBLEMAS DEL NEURODESARROLLO EN NIÑAS Y NIÑOS DE 0 A 3 AÑOS	Muy Alta	PERSONA TAMIZADA	Acumulado Anual	PROG.	34.00	34.00	34.00	35.00	35.00	35.00	207.00			0.00	0.00	300.00	0.00	0.00	0.00	300.00	
				EJEC.	0.00	0.00	0.00	0.00	0.00	0.00	0.00	0	0	0.00	0.00	0.00	0.00	0.00	0.00	0.00	
AOI0014900245 4 - 0070609 - TAMIZAJE DETECTAR MALTRATO INFANTIL EN NIÑAS, NIÑOS Y ADOLESCENTES DE 0 A 17 AÑOS	Muy Alta	PERSONA TAMIZADA	Acumulado Anual	PROG.	108.00	108.00	108.00	108.00	108.00	108.00	648.00			0.00	0.00	300.00	0.00	0.00	0.00	300.00	
				EJEC.	0.00	0.00	0.00	257.00	12.00	47.00	316.00	49	24	0.00	0.00	131.00	0.00	0.00	0.00	131.00	
AOI0014900245 5 - 0070612 - TRATAMIENTO ESPECIALIZADO EN VIOLENCIA FAMILIAR	Muy Alta	PERSONA TRATADA	Acumulado Anual	PROG.	1.00	1.00	1.00	2.00	2.00	2.00	9.00			0.00	0.00	0.00	0.00	0.00	0.00	0.00	
				EJEC.	0.00	0.00	0.00	0.00	0.00	0.00	0.00	0	0	0.00	0.00	0.00	0.00	0.00	0.00	0.00	
AOI0014900297 3 - 5005202 - SESIONES DE ENTRENAMIENTO EN HABILIDADES SOCIALES PARA NIÑAS, NIÑOS	Muy Alta	PERSONA ATENDIDA	Acumulado Anual	PROG.	1.00	0.00	0.00	0.00	0.00	0.00	1.00			7,228.75	7,228.75	7,228.75	7,228.75	7,228.75	7,228.75	43,372.50	
				EJEC.	0.00	0.00	0.00	0.00	0.00	0.00	0.00	0	0	6191.42	5791.42	5791.42	5849.86	5791.42	5791.42	35,206.96	
AOI0014900001 4 - 0060613 - TRATAMIENTO ESPECIALIZADO DE PERSONAS AFECTADAS POR VIOLENCIA SEXUAL	Muy Alta	PERSONA TRATADA	Acumulado Anual	PROG.	0.00	0.00	0.00	0.00	0.00	1.00	1.00			0.00	0.00	67,692.00	0.00	0.00	0.00	67,692.00	
				EJEC.	0.00	0.00	0.00	0.00	0.00	0.00	0.00	0	0	6373.48	5973.48	6035.17	5880.94	6096.86	5911.79	36,271.72	
AOI0014900058 1 - 5005188 - TAMIZAJE PARA DETECTAR TRASTORNOS MENTALES (DEPRESIÓN, CONSUMO DE ALCOHOL Y CONDUCTA SUICIDA) EN GRUPOS DE RIESGO DE PERSONAS MAYORES DE 18 AÑOS	Muy Alta	PERSONA TAMIZADA	Acumulado Anual	PROG.	500.00	500.00	500.00	500.00	500.00	500.00	3,000.00			0.00	0.00	387.00	0.00	0.00	0.00	387.00	
				EJEC.	0.00	0.00	0.00	2079.00	286.00	611.00	2,976.00	99	50	0.00	0.00	993.00	46.26	0.00	0.00	1,039.26	
AOI0014900058 2 - 5005189 - TRATAMIENTO EN VIOLENCIA FAMILIAR EN EL PRIMER NIVEL DE ATENCIÓN NO ESPECIALIZADO	Muy Alta	PERSONA TRATADA	Acumulado Anual	PROG.	2.00	2.00	2.00	2.00	2.00	2.00	12.00			0.00	0.00	0.00	0.00	0.00	0.00	0.00	
				EJEC.	0.00	0.00	0.00	0.00	0.00	0.00	0.00	0	0	0.00	0.00	0.00	0.00	0.00	0.00	0.00	
AOI0014900058 3 - 5005201 - SESIONES DE ENTRENAMIENTO EN HABILIDADES SOCIALES PARA ADOLESCENTES, JOVENES Y ADULTOS	Muy Alta	PERSONA ATENDIDA	Acumulado Anual	PROG.	16.00	16.00	17.00	17.00	17.00	17.00	100.00			0.00	0.00	0.00	0.00	0.00	0.00	0.00	
				EJEC.	0.00	0.00	0.00	0.00	0.00	0.00	0.00	0	0	0.00	0.00	0.00	0.00	0.00	0.00	0.00	
AOI0014900058 4 - 5005202 - SESIONES DE ENTRENAMIENTO EN HABILIDADES SOCIALES PARA NIÑAS, NIÑOS	Muy Alta	PERSONA ATENDIDA	Acumulado Anual	PROG.	30.00	30.00	30.00	30.00	31.00	31.00	182.00			0.00	150.00	0.00	0.00	0.00	0.00	150.00	
				EJEC.	0.00	0.00	0.00	0.00	0.00	0.00	0.00	0	0	0.00	0.00	0.00	0.00	0.00	0.00	0.00	
AOI0014900058 5 - 0070601 - MADRES, PADRES Y CUIDADORES/AS CON APOYO EN ESTRATEGIAS DE CRIANZA Y CONOCIMENTOS SOBRE EL DESARROLLO INFANTIL	Muy Alta	FAMILIA	Acumulado Anual	PROG.	13.00	13.00	13.00	13.00	13.00	14.00	79.00			0.00	0.00	0.00	0.00	0.00	0.00	0.00	
				EJEC.	0.00	0.00	0.00	0.00	0.00	0.00	0.00	0	0	0.00	0.00	45.00	0.00	0.00	0.00	45.00	
AOI0014900058 6 - 0070604 - LIDERES ADOLESCENTES PROMUEVEN LA SALUD MENTAL EN SU COMUNIDAD	Alta	PERSONA CAPACITADA	Acumulado Anual	PROG.	0.00	0.00	0.00	0.00	0.00	0.00	0.00			0.00	0.00	0.00	0.00	0.00	0.00	0.00	
				EJEC.	0.00	0.00	0.00	0.00	0.00	0.00	0.00	S.P.	0	0.00	0.00	0.00	0.00	0.00	0.00	0.00	
AOI0014900064 7 - 5005188 - TAMIZAJE PARA DETECTAR TRASTORNOS MENTALES (DEPRESION, CONSUMO DE ALCOHOL Y CONDUCTA SUICIDA) EN GRUPOS DE RIESGO DE PERSONAS MAYORES DE 18 AÑOS	Muy Alta	PERSONA TAMIZADA	Acumulado Anual	PROG.	150.00	150.00	150.00	150.00	150.00	150.00	900.00			0.00	387.00	0.00	0.00	0.00	0.00	387.00	
				EJEC.	0.00	0.00	0.00	442.00	455.00	204.00	1,101.00	122	61	0.00	0.00	259.00	0.00	0.00	0.00	259.00	
AOI0014900064 8 - 0070601 - MADRES, PADRES Y CUIDADORES/AS CON APOYO EN ESTRATEGIAS DE CRIANZA Y CONOCIMIENTOS SOBRE EL DESARROLLO INFANTIL	Muy Alta	FAMILIA	Acumulado Anual	PROG.	0.00	0.00	2.00	2.00	2.00	2.00	8.00			0.00	100.00	0.00	0.00	0.00	0.00	100.00	
				EJEC.	0.00	0.00	0.00	0.00	0.00	0.00	0.00	0	0	0.00	0.00	35.00	0.00	0.00	0.00	35.00	
AOI0014900064 9 - 0070603 - AGENTES COMUNITARIOS DE [illegible] IZAN VIGILANCIA CIUDADANA PARA REDUCIR LA VIOLENCIA FÍSICA CAUSADA POR LA PAREJA	Muy Alta	PERSONA CAPACITADA	Acumulado Anual	PROG.	1.00	0.00	1.00	0.00	1.00	0.00	3.00			0.00	63.00	0.00	0.00	0.00	0.00	63.00	
				EJEC.	0.00	0.00	5.00	0.00	0.00	0.00	5.00	167	100	0.00	0.00	0.00	0.00	0.00	0.00	0.00	
AOI0014900203 7 - MONITOREO, SUPERVISION, EVALUACION Y CONTROL DEL PROGRAMA EN SALUD MENTAL	Media	INFORME	Acumulado Anual	PROG.	0.00	1.00	1.00	0.00	0.00	1.00	3.00			2,250.00	53,165.00	2,250.00	2,250.00	2,250.00	2,250.00	64,415.00	
				EJEC.	0.00	0.00	0.00	1.00	0.00	0.00	1.00	33	17	3417.80	3417.80	3417.80	3503.81	1209.84	5151.78	20,198.83	
AOI0014900204 2 - IMPLEMENTACIÓN DE DOCUMENTOS TÉCNICOS NORMATIVOS	Media	INFORME	Acumulado Anual	PROG.	1.00	1.00	1.00	0.00	0.00	0.00	3.00			2,000.00	2,000.00	2,500.00	0.00	0.00	0.00	6,500.00	
				EJEC.	0.00	0.00	1.00	0.00	1.00	0.00	2.00	67	67	0.00	0.00	0.00	0.00	0.00	500.00	500.00	
AOI0014900204 3 - ACOMPAÑAMIENTO CLINICO PSICOSOCIAL	Media	ESTABLECIMIENTO DE SALUD	Acumulado Anual	PROG.	0.00	0.00	0.00	0.00	1.00	0.00	1.00			0.00	2,000.00	0.00	0.00	0.00	0.00	2,000.00	
				EJEC.	0.00	0.00	1.00	0.00	0.00	1.00	2.00	200	67	0.00	0.00	4.00	606.60	0.00	0.00	610.60	
AOI0014900252 7 - 0070617 - INTERVENCIÓN PARA PERSONAS CON DEPENDENCIA DEL ALCOHOL Y TABACO	Muy Alta	PERSONA TRATADA	Acumulado Anual	PROG.	0.00	0.00	0.00	1.00	0.00	0.00	1.00			0.00	0.00	0.00	0.00	0.00	0.00	0.00	
				EJEC.	0.00	0.00	0.00	0.00	0.00	0.00	0.00	0	0	0.00	0.00	0.00	0.00	0.00	0.00	0.00	
AOI0014900252 8 - 5005193 - TRATAMIENTO CON	Muy Alta	EGRESO	Acumulado Anual		0.00	0.00	0.00	1.00	0.00	0.00	1.00	0	0	0.00	0.00	0.00	0.00	0.00	0.00	0.00	

UNIDAD EJECUTORA DE LA RED DE SALUD SAN FRANCISCO - AYACUCHO
V°B°
RONNY R. SALCEDO CALLE
Planificación

INTERNAMIENTO DE PACIENTES CON TRASTORNO DEL COMPORTAMIENTO DEBIDO AL CONSUMO DE ALCOHOL				PROG.																	
				EJEC.	0.00	0.00	0.00	0.00	0.00	0.00	0.00			0.00	0.00	0.00	0.00	0.00	0.00	0.00
A0I0014900529 - 0070618 - ATENCIÓN DE PERSONAS CON INTOXICACIÓN ALCOHÓLICA GRAVE	Muy Alta	EGRESO	Acumulado Anual	PROG.	0.00	0.00	0.00	1.00	0.00	0.00	1.00	0	0	0.00	0.00	0.00	0.00	0.00	0.00	0.00
				EJEC.	0.00	0.00	0.00	0.00	0.00	0.00	0.00			0.00	0.00	0.00	0.00	0.00	0.00	0.00
A0I0014900530 - 0070625 - ACOMPAÑAMIENTO PSICOSOCIAL A VÍCTIMAS DE VIOLENCIA POLÍTICA	Muy Alta	COMUNIDAD	Acumulado Anual	PROG.	0.00	0.00	0.00	0.00	0.00	1.00	1.00	0	0	0.00	0.00	0.00	0.00	0.00	0.00	0.00
				EJEC.	0.00	0.00	0.00	0.00	0.00	0.00	0.00			0.00	0.00	0.00	0.00	0.00	0.00	0.00
A0I0014900531 - 0070626 - RECONSTRUCCIÓN DE LA IDENTIDAD COLECTIVA	Muy Alta	COMUNIDAD	Acumulado Anual	PROG.	0.00	0.00	0.00	0.00	0.00	1.00	1.00	0	0	0.00	0.00	0.00	0.00	0.00	0.00	0.00
				EJEC.	0.00	0.00	0.00	0.00	0.00	0.00	0.00			0.00	0.00	0.00	0.00	0.00	0.00	0.00
A0I0014900532 - 0070627 - PRIMEROS AUXILIOS PSICOLÓGICOS EN SITUACIONES DE CRISIS Y EMERGENCIAS HUMANITARIAS	Muy Alta	PERSONA ATENDIDA	Acumulado Anual	PROG.	2.00	2.00	2.00	2.00	2.00	2.00	12.00	0	0	0.00	0.00	50.00	0.00	0.00	0.00	50.00
				EJEC.	0.00	0.00	0.00	0.00	0.00	0.00	0.00			0.00	0.00	0.00	0.00	0.00	0.00	0.00
A0I0014900533 - 0070602 - CONSEJO MUNICIPAL Y COMITÉ MULTISECTORIAL CAPACITADOS PROMUEVEN LA IMPLEMENTACIÓN DEL SISTEMA DE VIGILANCIA CIUDADANA Y LOS GRUPOS DE APOYO A VÍCTIMAS DE VIOLENCIA FÍSICA CAUSADA POR LA PAREJA	Muy Alta	FAMILIA	Acumulado Anual	PROG.	1.00	0.00	0.00	0.00	0.00	0.00	1.00	0	0	0.00	0.00	0.00	0.00	0.00	0.00	0.00
				EJEC.	0.00	0.00	0.00	0.00	0.00	0.00	0.00			0.00	0.00	0.00	0.00	0.00	0.00	0.00
A0I0014900542 - 0070606 - TAMIZAJE PARA DETECTAR VIOLENCIA FAMILIAR EN PERSONAS MAYORES DE 18 AÑOS	Muy Alta	PERSONA TAMIZADA	Acumulado Anual	PROG.	350.00	350.00	350.00	350.00	350.00	350.00	2,100.00	102	51	0.00	0.00	500.00	0.00	0.00	0.00	500.00
				EJEC.	0.00	0.00	0.00	1506.00	162.00	464.00	2,132.00			0.00	0.00	721.00	0.00	0.00	0.00	721.00
A0I0014900543 - 0070607 - TAMIZAJE PARA DETECTAR DETERIORO COGNITIVO - DEMENCIA EN PERSONAS MAYORES DE 60 AÑOS Y MAS	Muy Alta	PERSONA TAMIZADA	Acumulado Anual	PROG.	2.00	2.00	4.00	4.00	4.00	4.00	20.00	0	0	0.00	0.00	500.00	0.00	0.00	0.00	500.00
				EJEC.	0.00	0.00	0.00	0.00	0.00	0.00	0.00			0.00	0.00	0.00	0.00	0.00	0.00	0.00
A0I0014900544 - 5005926 - TAMIZAJE PARA DETECTAR TRASTORNOS MENTALES Y DEL COMPORTAMIENTO DE NIÑOS, NIÑAS Y ADOLESCENTES DE 3 A 17 AÑOS.	Muy Alta	PERSONA TAMIZADA	Acumulado Anual	PROG.	85.00	85.00	85.00	85.00	85.00	85.00	510.00	94	47	0.00	0.00	0.00	0.00	0.00	0.00	0.00
				EJEC.	0.00	0.00	0.00	361.00	115.00	4.00	480.00			0.00	0.00	234.00	0.00	0.00	0.00	234.00
A0I0014900545 - 0070608 - TAMIZAJE ESPECIALIZADO PARA DETECTAR PROBLEMAS DEL NEURODESARROLLO EN NIÑAS Y NIÑOS DE 0 A 3 AÑOS	Muy Alta	PERSONA TAMIZADA	Acumulado Anual	PROG.	29.00	29.00	29.00	29.00	30.00	30.00	176.00	0	0	0.00	0.00	0.00	0.00	0.00	0.00	0.00
				EJEC.	0.00	0.00	0.00	0.00	0.00	0.00	0.00			0.00	0.00	0.00	0.00	0.00	0.00	0.00
A0I0014900546 - 0070609 - TAMIZAJE DETECTAR MALTRATO INFANTIL EN NIÑAS, NIÑOS Y ADOLESCENTES DE 0 A 17 AÑOS	Muy Alta	PERSONA TAMIZADA	Acumulado Anual	PROG.	166.00	166.00	166.00	166.00	166.00	166.00	996.00	77	39	0.00	0.00	0.00	0.00	0.00	0.00	0.00
				EJEC.	0.00	0.00	0.00	508.00	116.00	147.00	771.00			0.00	0.00	236.00	0.00	0.00	0.00	236.00
A0I0014900547 - 0070612 - TRATAMIENTO ESPECIALIZADO EN VIOLENCIA FAMILIAR	Muy Alta	PERSONA TRATADA	Acumulado Anual	PROG.	1.00	0.00	0.00	0.00	0.00	0.00	1.00	0	0	0.00	0.00	0.00	0.00	0.00	0.00	0.00
				EJEC.	0.00	0.00	0.00	0.00	0.00	0.00	0.00			0.00	0.00	0.00	0.00	0.00	0.00	0.00
A0I0014900548 - 0060613 - TRATAMIENTO ESPECIALIZADO DE PERSONAS AFECTADAS POR VIOLENCIA SEXUAL	Muy Alta	PERSONA TRATADA	Acumulado Anual	PROG.	1.00	0.00	0.00	0.00	0.00	0.00	1.00	0	0	0.00	0.00	0.00	0.00	0.00	0.00	0.00
				EJEC.	0.00	0.00	0.00	0.00	0.00	0.00	0.00			0.00	0.00	0.00	0.00	0.00	0.00	0.00
A0I0014900549 - 0060614 - TRATAMIENTO DE NIÑOS, NIÑAS ADOLESCENTES AFECTADOS POR MALTRATO INFANTIL	Muy Alta	PERSONA TRATADA	Acumulado Anual	PROG.	1.00	0.00	0.00	0.00	0.00	0.00	1.00	0	0	0.00	0.00	0.00	0.00	0.00	0.00	0.00
				EJEC.	0.00	0.00	0.00	0.00	0.00	0.00	0.00			0.00	0.00	0.00	0.00	0.00	0.00	0.00
A0I0014900550 - 0070615 - TRATAMIENTO ESPECIALIZADO [illegible] NIÑAS Y ADOLESCENTES AFECTADOS POR VIOLENCIA [illegible]	Muy Alta	PERSONA TRATADA	Acumulado Anual	PROG.	1.00	0.00	0.00	0.00	0.00	0.00	1.00	0	0	0.00	0.00	0.00	0.00	0.00	0.00	0.00
				EJEC.	0.00	0.00	0.00	0.00	0.00	0.00	0.00			0.00	0.00	0.00	0.00	0.00	0.00	0.00
A0I0014900551 - 5005927 - TRATAMIENTO AMBULATORIO DE NIÑOS Y NIÑAS Y ADOLESCENTES DE 0 A 17 AÑOS POR TRASTORNOS MENTALES Y DEL COMPORTAMIENTO.	Muy Alta	PERSONA TRATADA	Acumulado Anual	PROG.	1.00	0.00	0.00	0.00	0.00	0.00	1.00	0	0	0.00	0.00	0.00	0.00	0.00	0.00	0.00
				EJEC.	0.00	0.00	0.00	0.00	0.00	0.00	0.00			0.00	0.00	0.00	0.00	0.00	0.00	0.00
A0I0014900552 - 0070616 - TRATAMIENTO AMBULATORIO DE NIÑOS Y NIÑAS DE 0 A 17 AÑOS CON TRASTORNOS DEL ESPECTRO AUTISTA.	Muy Alta	PERSONA TRATADA	Acumulado Anual	PROG.	1.00	0.00	0.00	0.00	0.00	0.00	1.00	0	0	0.00	0.00	0.00	0.00	0.00	0.00	0.00
				EJEC.	0.00	0.00	0.00	0.00	0.00	0.00	0.00			0.00	0.00	0.00	0.00	0.00	0.00	0.00
A0I0014900553 - 0070610 - TRATAMIENTO AMBULATORIO DE PERSONAS CON CONDUCTA SUICIDA.	Muy Alta	PERSONA TRATADA	Acumulado Anual	PROG.	1.00	0.00	0.00	0.00	0.00	0.00	1.00	0	0	0.00	0.00	0.00	0.00	0.00	0.00	0.00
				EJEC.	0.00	0.00	0.00	0.00	0.00	0.00	0.00			0.00	0.00	0.00	0.00	0.00	0.00	0.00
A0I0014900554 - 0070611 - TRATAMIENTO AMBULATORIO DE PERSONAS CON ANSIEDAD.	Muy Alta	PERSONA TRATADA	Acumulado Anual	PROG.	1.00	0.00	0.00	0.00	0.00	0.00	1.00	0	0	0.00	0.00	0.00	0.00	0.00	919.79	919.79
				EJEC.	0.00	0.00	0.00	0.00	0.00	0.00	0.00			0.00	0.00	0.00	0.00	0.00	919.79	919.79
A0I0014900555 - 5005192 - INTERVENCIONES BREVES MOTIVACIONALES PARA PERSONAS CON CONSUMO PERJUDICIAL DEL ALCOHOL Y TABACO	Muy Alta	PERSONA TRATADA	Acumulado Anual	PROG.	10.00	10.00	10.00	10.00	10.00	10.00	60.00	0	0	0.00	0.00	0.00	0.00	0.00	0.00	0.00
				EJEC.	0.00	0.00	0.00	0.00	0.00	0.00	0.00			0.00	0.00	0.00	0.00	0.00	0.00	0.00

LA RED DE SALUD SAN MIGUEL
V°B°
RONNY R. ALCEDO CALLE
Planificación
ANCO - AYACUCHO

AOI0014900255 6 - 0070617 - INTERVENCIÓN PARA PERSONAS CON DEPENDENCIA DEL ALCOHOL Y TABACO	Muy Alta	PERSONA TRATADA	Acumulado Anual	PROG.	10.00	10.00	10.00	10.00	10.00	10.00	60.00	0	0	0.00	0.00	0.00	0.00	0.00	0.00	0.00
				EJEC.	0.00	0.00	0.00	0.00	0.00	0.00	0.00			0.00	0.00	0.00	0.00	0.00	0.00	0.00
AOI0014900255 7 - 0070625 - ACOMPAÑAMIENTO PSICOSOCIAL A VICTIMAS DE VIOLENCIA POLÍTICA	Muy Alta	COMUNIDAD	Acumulado Anual	PROG.	0.00	0.00	0.00	0.00	0.00	1.00	1.00	0	0	0.00	0.00	0.00	0.00	0.00	0.00	0.00
				EJEC.	0.00	0.00	0.00	0.00	0.00	0.00	0.00			0.00	0.00	0.00	0.00	0.00	0.00	0.00
AOI0014900255 8 - 0070626 - RECONSTRUCCIÓN DE LA IDENTIDAD COLECTIVA	Muy Alta	COMUNIDAD	Acumulado Anual	PROG.	0.00	0.00	0.00	0.00	0.00	1.00	1.00	0	0	0.00	0.00	0.00	0.00	0.00	0.00	0.00
				EJEC.	0.00	0.00	0.00	0.00	0.00	0.00	0.00			0.00	0.00	0.00	0.00	0.00	0.00	0.00
AOI0014900255 9 - 0070627 - PRIMEROS AUXILIOS PSICOLÓGICOS EN SITUACIONES DE CRISIS Y EMERGENCIAS HUMANITARIAS	Muy Alta	PERSONA ATENDIDA	Acumulado Anual	PROG.	6.00	6.00	6.00	6.00	6.00	6.00	36.00	0	0	0.00	0.00	0.00	0.00	0.00	0.00	0.00
				EJEC.	0.00	0.00	0.00	0.00	0.00	0.00	0.00			0.00	0.00	0.00	0.00	0.00	0.00	0.00
AOI0014900256 0 - 0070602 - CONSEJO MUNICIPAL Y COMITÉ MULTISECTORIAL CAPACITADOS PROMUEVEN LA IMPLEMENTACIÓN DEL SISTEMA DE VIGILANCIA CIUDADANA Y LOS GRUPOS DE APOYO A VÍCTIMAS DE VIOLENCIA FISICA CAUSADA POR LA PAREJA	Muy Alta	FAMILIA	Acumulado Anual	PROG.	1.00	0.00	0.00	0.00	0.00	0.00	1.00	0	0	0.00	0.00	0.00	0.00	0.00	0.00	0.00
				EJEC.	0.00	0.00	0.00	0.00	0.00	0.00	0.00			0.00	0.00	0.00	0.00	0.00	0.00	0.00
AOI0014900256 1 - 0070606 - TAMIZAJE PARA DETECTAR VIOLENCIA FAMILIAR EN PERSONAS MAYORES DE 18 AÑOS	Muy Alta	PERSONA TAMIZADA	Acumulado Anual	PROG.	100.00	150.00	150.00	150.00	150.00	150.00	850.00	N8	44	0.00	500.00	0.00	0.00	0.00	0.00	500.00
				EJEC.	0.00	0.00	0.00	544.00	101.00	102.00	747.00			0.00	0.00	240.00	0.00	0.00	0.00	240.00
AOI0014900256 2 - 0070607 - TAMIZAJE PARA DETECTAR DETERIORO COGNITIVO - DEMENCIA EN PERSONAS MAYORES DE 60 AÑOS Y MAS	Muy Alta	PERSONA TAMIZADA	Acumulado Anual	PROG.	18.00	18.00	18.00	18.00	19.00	19.00	110.00	0	0	0.00	500.00	0.00	0.00	0.00	0.00	500.00
				EJEC.	0.00	0.00	0.00	0.00	0.00	0.00	0.00			0.00	0.00	0.00	0.00	0.00	0.00	0.00
AOI0014900256 8 - 5005926 - TAMIZAJE PARA DETECTAR TRASTORNOS MENTALES Y DEL COMPORTAMIENTO DE NIÑOS, NIÑAS Y ADOLESCENTES DE 3 A 17 AÑOS.	Muy Alta	PERSONA TAMIZADA	Acumulado Anual	PROG.	91.00	91.00	91.00	91.00	92.00	92.00	548.00	N0	50	0.00	0.00	0.00	0.00	0.00	0.00	0.00
				EJEC.	0.00	0.00	0.00	424.00	122.00	4.00	550.00			0.00	0.00	212.00	0.00	0.00	0.00	212.00
AOI0014900256 9 - 0070608 - TAMIZAJE ESPECIALIZADO PARA DETECTAR PROBLEMAS DEL NEURODESARROLLO EN NIÑAS Y NIÑOS DE 0 A 3 AÑOS	Muy Alta	PERSONA TAMIZADA	Acumulado Anual	PROG.	48.00	48.00	48.00	48.00	48.00	48.00	288.00	0	0	0.00	0.00	0.00	0.00	0.00	0.00	0.00
				EJEC.	0.00	0.00	0.00	0.00	0.00	0.00	0.00			0.00	0.00	0.00	0.00	0.00	0.00	0.00
AOI0014900257 0 - 0070609 - TAMIZAJE DETECTAR MALTRATO INFANTIL EN NIÑAS, NIÑOS Y ADOLESCENTES DE 0 A 17 AÑOS	Muy Alta	PERSONA TAMIZADA	Acumulado Anual	PROG.	270.00	270.00	270.00	270.00	270.00	270.00	1,620.00	N9	45	0.00	0.00	0.00	0.00	0.00	0.00	0.00
				EJEC.	0.00	0.00	0.00	785.00	346.00	314.00	1,445.00			0.00	0.00	308.00	0.00	0.00	0.00	308.00
AOI0014900257 1 - 0070612 - TRATAMIENTO ESPECIALIZADO EN VIOLENCIA FAMILIAR	Muy Alta	PERSONA TRATADA	Acumulado Anual	PROG.	1.00	0.00	0.00	0.00	0.00	0.00	1.00	0	0	0.00	0.00	0.00	0.00	0.00	0.00	0.00
				EJEC.	0.00	0.00	0.00	0.00	0.00	0.00	0.00			0.00	0.00	0.00	0.00	0.00	0.00	0.00
AOI0014900257 2 - 0060613 - TRATAMIENTO ESPECIALIZADO DE PERSONAS AFECTADAS POR VIOLENCIA SEXUAL	Muy Alta	PERSONA TRATADA	Acumulado Anual	PROG.	1.00	0.00	0.00	0.00	0.00	0.00	1.00	0	0	0.00	0.00	0.00	0.00	0.00	0.00	0.00
				EJEC.	0.00	0.00	0.00	0.00	0.00	0.00	0.00			0.00	0.00	0.00	0.00	0.00	0.00	0.00
AOI0014900257 3 - 0060614 - TRATAMIENTO DE NIÑOS, NIÑAS Y ADOLESCENTES AFECTADOS POR MALTRATO INFANTIL	Muy Alta	PERSONA TRATADA	Acumulado Anual	PROG.	1.00	0.00	0.00	0.00	0.00	0.00	1.00	0	0	0.00	0.00	0.00	0.00	0.00	0.00	0.00
				EJEC.	0.00	0.00	0.00	0.00	0.00	0.00	0.00			0.00	0.00	0.00	0.00	0.00	0.00	0.00
AOI0014900257 4 - 0070615 - TRATAMIENTO ESPECIALIZADO [illegible] NIÑOS, NIÑAS Y ADOLESCENTES AFECTADOS POR VIOLENCIA [illegible]	Muy Alta	PERSONA TRATADA	Acumulado Anual	PROG.	1.00	0.00	0.00	0.00	0.00	0.00	1.00	0	0	0.00	0.00	0.00	0.00	0.00	0.00	0.00
				EJEC.	0.00	0.00	0.00	0.00	0.00	0.00	0.00			0.00	0.00	0.00	0.00	0.00	0.00	0.00
AOI0014900257 5 - 5005927 - TRATAMIENTO AMBULATORIO DE [illegible] NIÑAS Y ADOLESCENTES DE 0 A 17 AÑOS POR [illegible] MENTALES Y DEL COMPORTAMIENTO.	Muy Alta	PERSONA TRATADA	Acumulado Anual	PROG.	1.00	0.00	0.00	0.00	0.00	0.00	1.00	0	0	0.00	0.00	0.00	0.00	0.00	0.00	0.00
				EJEC.	0.00	0.00	0.00	0.00	0.00	0.00	0.00			0.00	0.00	0.00	0.00	0.00	0.00	0.00
AOI0014900257 6 - 0070616 - TRATAMIENTO AMBULATORIO DE [illegible] NIÑAS DE 0 A 17 AÑOS CON TRASTORNOS DEL [illegible]TRO AUTISTA.	Muy Alta	PERSONA TRATADA	Acumulado Anual	PROG.	1.00	0.00	0.00	0.00	0.00	0.00	1.00	0	0	0.00	0.00	0.00	0.00	0.00	0.00	0.00
				EJEC.	0.00	0.00	0.00	0.00	0.00	0.00	0.00			0.00	0.00	0.00	0.00	0.00	0.00	0.00
AOI0014900257 7 - 0070610 - TRATAMIENTO AMBULATORIO DE PERSONAS CON CONDUCTA SUICIDA.	Muy Alta	PERSONA TRATADA	Acumulado Anual	PROG.	1.00	0.00	0.00	0.00	0.00	0.00	1.00	0	0	0.00	0.00	0.00	0.00	0.00	0.00	0.00
				EJEC.	0.00	0.00	0.00	0.00	0.00	0.00	0.00			0.00	0.00	0.00	0.00	0.00	0.00	0.00
AOI0014900257 8 - 0070611 - TRATAMIENTO AMBULATORIO DE PERSONAS CON ANSIEDAD.	Muy Alta	PERSONA TRATADA	Acumulado Anual	PROG.	1.00	1.00	2.00	3.00	3.00	3.00	13.00	0	0	0.00	0.00	0.00	0.00	0.00	919.79	919.79
				EJEC.	0.00	0.00	0.00	0.00	0.00	0.00	0.00			0.00	0.00	0.00	0.00	0.00	919.79	919.79
AOI0014900257 9 - 5005192 - INTERVENCIONES BREVES MOTIVACIONALES PARA PERSONAS CON CONSUMO PERJUDICIAL DEL ALCOHOL Y TABACO.	Muy Alta	PERSONA TRATADA	Acumulado Anual	PROG.	0.00	0.00	0.00	1.00	0.00	0.00	1.00	0	0	0.00	0.00	0.00	0.00	0.00	0.00	0.00
				EJEC.	0.00	0.00	0.00	0.00	0.00	0.00	0.00			0.00	0.00	0.00	0.00	0.00	0.00	0.00
AOI0014900258 0 - 0070617 - INTERVENCIÓN PARA PERSONAS CON DEPENDENCIA DEL ALCOHOL Y TABACO	Muy Alta	PERSONA TRATADA	Acumulado Anual	PROG.	0.00	0.00	0.00	0.00	1.00	0.00	1.00	0	0	0.00	0.00	0.00	0.00	0.00	0.00	0.00
				EJEC.	0.00	0.00	0.00	0.00	0.00	0.00	0.00			0.00	0.00	0.00	0.00	0.00	0.00	0.00

V°B°
RONNY R. SALCEDO CALLE
Planificación

AOI0149002581 - 5005199 - FORTALECIMIENTO DE REDES DE APOYO PSICOSOCIAL	Muy Alta	COMUNIDAD	Acumulado Anual	PROG.	0.00	0.00	0.00	0.00	0.00	1.00	1.00	0	0	0.00	0.00	0.00	0.00	0.00	0.00	0.00
				EJEC.	0.00	0.00	0.00	0.00	0.00	0.00	0.00			0.00	0.00	0.00	0.00	0.00	0.00	0.00
AOI0149002582 - 0070625 - ACOMPAÑAMIENTO PSICOSOCIAL A VICTIMAS DE VIOLENCIA POLITICA	Muy Alta	COMUNIDAD	Acumulado Anual	PROG.	0.00	0.00	0.00	0.00	0.00	1.00	1.00	0	0	0.00	0.00	0.00	0.00	0.00	0.00	0.00
				EJEC.	0.00	0.00	0.00	0.00	0.00	0.00	0.00			0.00	0.00	0.00	0.00	0.00	0.00	0.00
AOI0149002583 - 0070626 - RECONSTRUCCIÓN DE LA IDENTIDAD COLECTIVA	Muy Alta	COMUNIDAD	Acumulado Anual	PROG.	0.00	0.00	0.00	0.00	0.00	0.00	0.00	S.P.	0	0.00	0.00	0.00	0.00	0.00	0.00	0.00
				EJEC.	0.00	0.00	0.00	0.00	0.00	0.00	0.00			0.00	0.00	0.00	0.00	0.00	0.00	0.00
AOI0149002584 - 0070627 - PRIMEROS AUXILIOS PSICOLÓGICOS EN SITUACIONES DE CRISIS Y EMERGENCIAS HUMANITARIAS	Muy Alta	PERSONA ATENDIDA	Acumulado Anual	PROG.	10.00	10.00	10.00	10.00	10.00	10.00	60.00	0	0	0.00	0.00	0.00	0.00	0.00	0.00	0.00
				EJEC.	0.00	0.00	0.00	0.00	0.00	0.00	0.00			0.00	0.00	0.00	0.00	0.00	0.00	0.00
AOI0149002585 - 0070602 - CONSEJO MUNICIPAL Y COMITÉ MULTISECTORIAL CAPACITADOS PROMUEVEN LA IMPLEMENTACIÓN DEL SISTEMA DE VIGILANCIA CIUDADANA Y LOS GRUPOS DE APOYO A VÍCTIMAS DE VIOLENCIA FÍSICA CAUSADA POR LA PAREJA	Muy Alta	FAMILIA	Acumulado Anual	PROG.	1.00	0.00	0.00	0.00	0.00	0.00	1.00	0	0	0.00	0.00	0.00	0.00	0.00	0.00	0.00
				EJEC.	0.00	0.00	0.00	0.00	0.00	0.00	0.00			0.00	0.00	0.00	0.00	0.00	0.00	0.00
AOI0149002586 - 0070606 - TAMIZAJE PARA DETECTAR VIOLENCIA FAMILIAR EN PERSONAS MAYORES DE 18 AÑOS	Muy Alta	PERSONA TAMIZADA	Acumulado Anual	PROG.	120.00	120.00	120.00	120.00	120.00	120.00	720.00	127	64	0.00	1,000.00	0.00	0.00	0.00	0.00	1,000.00
				EJEC.	0.00	0.00	0.00	377.00	386.00	154.00	917.00			0.00	0.00	240.00	0.00	0.00	0.00	240.00
AOI0149002587 - 5005926 - TAMIZAJE PARA DETECTAR TRASTORNOS MENTALES Y DEL COMPORTAMIENTO DE NIÑOS, NIÑAS Y ADOLESCENTES DE 3 A 17 AÑOS.	Muy Alta	PERSONA TAMIZADA	Acumulado Anual	PROG.	40.00	40.00	40.00	40.00	40.00	40.00	240.00	29	14	0.00	0.00	0.00	0.00	0.00	0.00	0.00
				EJEC.	0.00	0.00	0.00	23.00	46.00	0.00	69.00			0.00	0.00	22.00	0.00	0.00	0.00	22.00
AOI0149002588 - 0070609 - TAMIZAJE DETECTAR MALTRATO INFANTIL EN NIÑAS, NIÑOS Y ADOLESCENTES DE 0 A 17 AÑOS	Muy Alta	PERSONA TAMIZADA	Acumulado Anual	PROG.	26.00	26.00	26.00	26.00	26.00	26.00	156.00	118	59	0.00	0.00	0.00	0.00	0.00	0.00	0.00
				EJEC.	0.00	0.00	0.00	65.00	69.00	50.00	184.00			0.00	0.00	22.00	0.00	0.00	0.00	22.00
AOI0149002589 - 5005189 - TRATAMIENTO EN VIOLENCIA FAMILIAR EN EL PRIMER NIVEL DE ATENCIÓN NO ESPECIALIZADO	Muy Alta	PERSONA TRATADA	Acumulado Anual	PROG.	1.00	0.00	0.00	0.00	0.00	0.00	1.00	0	0	0.00	0.00	0.00	0.00	0.00	0.00	0.00
				EJEC.	0.00	0.00	0.00	0.00	0.00	0.00	0.00			0.00	0.00	0.00	0.00	0.00	0.00	0.00
AOI0149002590 - 0060614 - TRATAMIENTO DE NIÑOS, NIÑAS Y ADOLESCENTES AFECTADOS POR MALTRATO INFANTIL	Muy Alta	PERSONA TRATADA	Acumulado Anual	PROG.	1.00	0.00	0.00	0.00	0.00	0.00	1.00	0	0	0.00	0.00	0.00	0.00	0.00	0.00	0.00
				EJEC.	0.00	0.00	0.00	0.00	0.00	0.00	0.00			0.00	0.00	0.00	0.00	0.00	0.00	0.00
AOI0149002591 - 5005190 - TRATAMIENTO AMBULATORIO DE PERSONAS CON DEPRESIÓN	Muy Alta	PERSONA TRATADA	Acumulado Anual	PROG.	0.00	1.00	0.00	0.00	1.00	1.00	3.00	0	0	0.00	0.00	0.00	0.00	0.00	0.00	0.00
				EJEC.	0.00	0.00	0.00	0.00	0.00	0.00	0.00			0.00	0.00	0.00	0.00	0.00	0.00	0.00
AOI0149002592 - 0070610 - TRATAMIENTO AMBULATORIO DE PERSONAS CON CONDUCTA SUICIDA.	Muy Alta	PERSONA TRATADA	Acumulado Anual	PROG.	1.00	0.00	0.00	0.00	0.00	0.00	1.00	0	0	0.00	0.00	0.00	0.00	0.00	0.00	0.00
				EJEC.	0.00	0.00	0.00	0.00	0.00	0.00	0.00			0.00	0.00	0.00	0.00	0.00	0.00	0.00
AOI0149002593 - 0070611 - TRATAMIENTO AMBULATORIO DE PERSONAS CON ANSIEDAD	Muy Alta	PERSONA TRATADA	Acumulado Anual	PROG.	0.00	0.00	1.00	0.00	1.00	1.00	3.00	0	0	0.00	0.00	0.00	0.00	0.00	0.00	0.00
				EJEC.	0.00	0.00	0.00	0.00	0.00	0.00	0.00			0.00	0.00	0.00	0.00	0.00	0.00	0.00
AOI0149002594 - 5005192 - INTERVENCIONES BREVES MOTIVACIONALES PARA PERSONAS CON CONSUMO PERJUDICIAL DEL ALCOHOL Y TABACO.	Muy Alta	PERSONA TRATADA	Acumulado Anual	PROG.	1.00	0.00	0.00	0.00	0.00	0.00	1.00	0	0	0.00	0.00	0.00	0.00	0.00	0.00	0.00
				EJEC.	0.00	0.00	0.00	0.00	0.00	0.00	0.00			0.00	0.00	0.00	0.00	0.00	0.00	0.00
AOI0149002595 - 0070617 - INTERVENCIÓN PARA PERSONAS CON DEPENDENCIA DEL ALCOHOL Y TABACO	Muy Alta	PERSONA TRATADA	Acumulado Anual	PROG.	1.00	0.00	0.00	0.00	0.00	0.00	1.00	0	0	0.00	0.00	0.00	0.00	0.00	0.00	0.00
				EJEC.	0.00	0.00	0.00	0.00	0.00	0.00	0.00			0.00	0.00	0.00	0.00	0.00	0.00	0.00
AOI0149002596 - 5005199 - FORTALECIMIENTO DE REDES DE APOYO PSICOSOCIAL	Muy Alta	COMUNIDAD	Acumulado Anual	PROG.	0.00	0.00	0.00	0.00	0.00	0.00	0.00	S.P.	0	0.00	0.00	0.00	0.00	0.00	0.00	0.00
				EJEC.	0.00	0.00	0.00	0.00	0.00	0.00	0.00			0.00	0.00	0.00	0.00	0.00	0.00	0.00
AOI0149002597 - 0070625 - ACOMPAÑAMIENTO PSICOSOCIAL A VICTIMAS DE VIOLENCIA POLITICA	Muy Alta	COMUNIDAD	Acumulado Anual	PROG.	0.00	0.00	0.00	0.00	0.00	1.00	1.00	0	0	0.00	0.00	0.00	0.00	0.00	0.00	0.00
				EJEC.	0.00	0.00	0.00	0.00	0.00	0.00	0.00			0.00	0.00	0.00	0.00	0.00	0.00	0.00
AOI0149002598 - 0070626 - RECONSTRUCCIÓN DE LA IDENTIDAD COLECTIVA	Muy Alta	COMUNIDAD	Acumulado Anual	PROG.	0.00	0.00	0.00	0.00	0.00	1.00	1.00	0	0	0.00	0.00	0.00	0.00	0.00	0.00	0.00
				EJEC.	0.00	0.00	0.00	0.00	0.00	0.00	0.00			0.00	0.00	0.00	0.00	0.00	0.00	0.00
AOI0149000181 - 0070606 - TAMIZAJE PARA DETECTAR VIOLENCIA FAMILIAR EN PERSONAS MAYORES DE 18 AÑOS	Muy Alta	PERSONA TAMIZADA	Acumulado Anual	PROG.	125.00	125.00	125.00	125.00	125.00	125.00	750.00	131	65	0.00	0.00	394.00	0.00	0.00	0.00	394.00
				EJEC.	0.00	0.00	0.00	592.00	317.00	70.00	979.00			0.00	0.00	290.00	0.00	0.00	0.00	290.00
AOI0149000183 - 0070627 - PRIMEROS AUXILIOS PSICOLÓGICOS EN SITUACIONES DE CRISIS Y EMERGENCIAS HUMANITARIAS	Muy Alta	PERSONA ATENDIDA	Acumulado Anual	PROG.	10.00	10.00	10.00	10.00	10.00	10.00	60.00	0	0	0.00	0.00	0.00	0.00	0.00	0.00	0.00
				EJEC.	0.00	0.00	0.00	0.00	0.00	0.00	0.00			0.00	0.00	0.00	0.00	0.00	0.00	0.00

UNIDAD EJECUTORA DE LA RED DE SALUD SANCOS
V°B°
RONNY CRISTEE SALCEDO CALLE
Planificación
UNIDAD EJECUTORA - AYACUCHO

AOI00149001377 - 5005190 - TRATAMIENTO AMBULATORIO DE PERSONAS CON DEPRESION	Muy Alta	PERSONA TRATADA	Acumulado Anual	PROG.	1.00	2.00	2.00	2.00	2.00	2.00	11.00	0	0	0.00	0.00	0.00	0.00	0.00	0.00	0.00
				EJEC.	0.00	0.00	0.00	0.00	0.00	0.00	0.00			0.00	0.00	0.00	0.00	0.00	0.00	0.00
AOI00149001379 - 5005195 - TRATAMIENTO AMBULATORIO A PERSONAS CON SÍNDROME PSICÓTICO O TRASTORNO DEL ESPECTRO DE LA ESQUIZOFRENIA	Muy Alta	PERSONA TRATADA	Acumulado Anual	PROG.	1.00	0.00	0.00	0.00	0.00	0.00	1.00	0	0	0.00	0.00	0.00	0.00	0.00	0.00	0.00
				EJEC.	0.00	0.00	0.00	0.00	0.00	0.00	0.00			0.00	0.00	0.00	0.00	0.00	0.00	0.00
AOI00149001381 - 0070604 - LIDERES ADOLESCENTES PROMUEVEN LA SALUD MENTAL EN SU COMUNIDAD	Alta	PERSONA CAPACITADA	Acumulado Anual	PROG.	0.00	0.00	1.00	1.00	0.00	0.00	2.00	50	50	0.00	0.00	0.00	0.00	0.00	0.00	0.00
				EJEC.	0.00	0.00	0.00	0.00	1.00	0.00	1.00			0.00	0.00	0.00	0.00	0.00	0.00	0.00
AOI00149001441 - 0070604 - LIDERES ADOLESCENTES PROMUEVEN LA SALUD MENTAL EN SU COMUNIDAD	Alta	PERSONA CAPACITADA	Acumulado Anual	PROG.	0.00	0.00	1.00	1.00	0.00	0.00	2.00	50	50	0.00	0.00	0.00	0.00	0.00	0.00	0.00
				EJEC.	0.00	0.00	1.00	0.00	0.00	0.00	1.00			0.00	0.00	0.00	0.00	0.00	0.00	0.00
AOI00149002599 - 0070604 - LIDERES ADOLESCENTES PROMUEVEN LA SALUD MENTAL EN SU COMUNIDAD	Muy Alta	PERSONA CAPACITADA	Acumulado Anual	PROG.	0.00	0.00	0.00	0.00	0.00	1.00	1.00	100	100	0.00	0.00	0.00	0.00	0.00	0.00	0.00
				EJEC.	0.00	0.00	0.00	1.00	0.00	0.00	1.00			0.00	0.00	0.00	0.00	0.00	0.00	0.00
AOI00149002600 - 0070606 - TAMIZAJE PARA DETECTAR VIOLENCIA FAMILIAR EN PERSONAS MAYORES DE 18 AÑOS	Muy Alta	PERSONA TAMIZADA	Acumulado Anual	PROG.	170.00	170.00	170.00	170.00	170.00	170.00	1,020.00	96	48	0.00	700.00	0.00	0.00	0.00	0.00	700.00
				EJEC.	0.00	0.00	0.00	288.00	557.00	134.00	979.00			0.00	0.00	146.00	0.00	0.00	0.00	146.00
AOI00149002601 - 0070609 - TAMIZAJE DETECTAR MALTRATO INFANTIL EN NIÑAS, NIÑOS Y ADOLESCENTES DE 0 A 17 AÑOS	Muy Alta	PERSONA TAMIZADA	Acumulado Anual	PROG.	75.00	75.00	75.00	75.00	75.00	75.00	450.00	77	38	0.00	0.00	0.00	0.00	0.00	0.00	0.00
				EJEC.	0.00	0.00	0.00	75.00	113.00	157.00	345.00			0.00	0.00	41.00	0.00	0.00	0.00	41.00
AOI00149002602 - 5005926 - TAMIZAJE PARA DETECTAR TRASTORNOS MENTALES Y DEL COMPORTAMIENTO DE NIÑOS, NIÑAS Y ADOLESCENTES DE 3 A 17 AÑOS.	Muy Alta	PERSONA TAMIZADA	Acumulado Anual	PROG.	13.00	13.00	13.00	13.00	13.00	13.00	78.00	172	86	0.00	0.00	0.00	0.00	0.00	0.00	0.00
				EJEC.	0.00	0.00	0.00	42.00	87.00	5.00	134.00			0.00	0.00	39.00	0.00	0.00	0.00	39.00
AOI00149002603 - 5005189 - TRATAMIENTO EN VIOLENCIA FAMILIAR EN EL PRIMER NIVEL DE ATENCIÓN NO ESPECIALIZADO	Muy Alta	PERSONA TRATADA	Acumulado Anual	PROG.	1.00	0.00	0.00	0.00	0.00	0.00	1.00	0	0	0.00	0.00	0.00	0.00	0.00	0.00	0.00
				EJEC.	0.00	0.00	0.00	0.00	0.00	0.00	0.00			0.00	0.00	0.00	0.00	0.00	0.00	0.00
AOI00149002604 - 0060614 - TRATAMIENTO DE NIÑOS, NIÑAS Y ADOLESCENTES AFECTADOS POR MALTRATO INFANTIL	Muy Alta	PERSONA TRATADA	Acumulado Anual	PROG.	1.00	0.00	0.00	0.00	0.00	0.00	1.00	0	0	0.00	0.00	0.00	0.00	0.00	0.00	0.00
				EJEC.	0.00	0.00	0.00	0.00	0.00	0.00	0.00			0.00	0.00	0.00	0.00	0.00	0.00	0.00
AOI00149002605 - 5005190 - TRATAMIENTO AMBULATORIO DE PERSONAS CON DEPRESIÓN	Muy Alta	PERSONA TRATADA	Acumulado Anual	PROG.	1.00	0.00	0.00	0.00	0.00	0.00	1.00	0	0	0.00	0.00	0.00	0.00	0.00	0.00	0.00
				EJEC.	0.00	0.00	0.00	0.00	0.00	0.00	0.00			0.00	0.00	0.00	0.00	0.00	0.00	0.00
AOI00149002606 - 0070610 - TRATAMIENTO AMBULATORIO DE PERSONAS CON CONDUCTA SUICIDA.	Muy Alta	PERSONA TRATADA	Acumulado Anual	PROG.	1.00	0.00	0.00	0.00	0.00	0.00	1.00	0	0	0.00	0.00	0.00	0.00	0.00	0.00	0.00
				EJEC.	0.00	0.00	0.00	0.00	0.00	0.00	0.00			0.00	0.00	0.00	0.00	0.00	0.00	0.00
AOI00149002607 - 0070611 - TRATAMIENTO AMBULATORIO DE PERSONAS CON ANSIEDAD.	Muy Alta	PERSONA TRATADA	Acumulado Anual	PROG.	1.00	0.00	0.00	0.00	0.00	0.00	1.00	0	0	0.00	0.00	0.00	0.00	0.00	0.00	0.00
				EJEC.	0.00	0.00	0.00	0.00	0.00	0.00	0.00			0.00	0.00	0.00	0.00	0.00	0.00	0.00
AOI00149002608 - 5005192 - INTERVENCIONES BREVES MOTIVACIONALES PARA PERSONAS CON CONSUMO PERJUDICIAL DEL ALCOHOL Y TABACO	Muy Alta	PERSONA TRATADA	Acumulado Anual	PROG.	1.00	0.00	0.00	0.00	0.00	0.00	1.00	0	0	0.00	0.00	0.00	0.00	0.00	0.00	0.00
				EJEC.	0.00	0.00	0.00	0.00	0.00	0.00	0.00			0.00	0.00	0.00	0.00	0.00	0.00	0.00
AOI00149002609 - 0070617 - INTERVENCIÓN PARA PERSONAS CON DEPENDENCIA DEL ALCOHOL Y TABACO	Muy Alta	PERSONA TRATADA	Acumulado Anual	PROG.	1.00	0.00	0.00	0.00	0.00	0.00	1.00	0	0	0.00	0.00	0.00	0.00	0.00	0.00	0.00
				EJEC.	0.00	0.00	0.00	0.00	0.00	0.00	0.00			0.00	0.00	0.00	0.00	0.00	0.00	0.00
AOI00149002610 - 5005199 - FORTALECIMIENTO DE REDES DE APOYO PSICOSOCIAL	Muy Alta	COMUNIDAD	Acumulado Anual	PROG.	1.00	0.00	0.00	0.00	0.00	0.00	1.00	0	0	0.00	0.00	0.00	0.00	0.00	0.00	0.00
				EJEC.	0.00	0.00	0.00	0.00	0.00	0.00	0.00			0.00	0.00	0.00	0.00	0.00	0.00	0.00
AOI00149002611 - 0070625 - ACOMPAÑAMIENTO PSICOSOCIAL A VÍCTIMAS DE VIOLENCIA POLÍTICA	Muy Alta	COMUNIDAD	Acumulado Anual	PROG.	1.00	0.00	0.00	0.00	0.00	0.00	1.00	0	0	0.00	0.00	0.00	0.00	0.00	0.00	0.00
				EJEC.	0.00	0.00	0.00	0.00	0.00	0.00	0.00			0.00	0.00	0.00	0.00	0.00	0.00	0.00
AOI00149002612 - 0070626 - RECONSTRUCCIÓN DE LA IDENTIDAD COLECTIVA	Muy Alta	COMUNIDAD	Acumulado Anual	PROG.	1.00	0.00	0.00	0.00	0.00	0.00	1.00	0	0	0.00	0.00	0.00	0.00	0.00	0.00	0.00
				EJEC.	0.00	0.00	0.00	0.00	0.00	0.00	0.00			0.00	0.00	0.00	0.00	0.00	0.00	0.00
AOI00149002613 - 0070604 - LIDERES ADOLESCENTES PROMUEVEN LA SALUD MENTAL EN SU COMUNIDAD	Muy Alta	PERSONA CAPACITADA	Acumulado Anual	PROG.	0.00	0.00	0.00	0.00	0.00	0.00	0.00	S.P.	100	0.00	0.00	0.00	0.00	0.00	0.00	0.00
				EJEC.	0.00	0.00	0.00	2.00	0.00	0.00	2.00			0.00	0.00	0.00	0.00	0.00	0.00	0.00
AOI00149000250 - 5005188 - TAMIZAJE PARA DETECTAR TRASTORNOS MENTALES (DEPRESION, CONSUMO DE ALCOHOL Y CONDUCTA SUICIDA) EN GRUPOS DE RIESGO DE PERSONAS MAYORES DE 18 AÑOS	Muy Alta	PERSONA TAMIZADA	Acumulado Anual	PROG.	417.00	417.00	417.00	417.00	417.00	417.00	2,502.00	120	60	0.00	0.00	387.00	0.00	0.00	0.00	387.00
				EJEC.	0.00	0.00	0.00	1116.00	1218.00	677.00	3,011.00			0.00	0.00	327.00	69.38	0.00	0.00	396.38
AOI00149000251 - 5005189 - TRATAMIENTO EN VIOLENCIA	Muy Alta	PERSONA TRATADA	Acumulado Anual		4.00	4.00	4.00	4.00	4.00	5.00	25.00	0	0	0.00	0.00	0.00	0.00	0.00	0.00	0.00

Unidad Ejecutora de la Red de Salud San Francisco - Ayacucho - Costa
V°B° Ronny R. Saldedo Calle
Planificador

FAMILIAR EN EL PRIMER NIVEL DE ATENCIÓN NO ESPECIALIZADO				PROG.															
				EJEC.	0.00	0.00	0.00	0.00	0.00	0.00	0.00			0.00	0.00	0.00	0.00	0.00	0.00	0.00
A0I0014900052 - 5005200 - PREVENCION FAMILIAR DE CONDUCTAS DE RIESGO EN ADOLESCENTES FAMILIAS FUERTES: AMOR Y LIMITES	Muy Alta	PERSONA ATENDIDA	Acumulado Anual	PROG.	3.00	3.00	3.00	3.00	3.00	4.00	19.00	0	0	0.00	0.00	275.00	0.00	0.00	0.00	275.00
				EJEC.	0.00	0.00	0.00	0.00	0.00	0.00	0.00			0.00	0.00	0.00	0.00	0.00	0.00	0.00
A0I0014900053 - 5005201 - SESIONES DE ENTRENAMIENTO EN HABILIDADES SOCIALES PARA ADOLESCENTES, JOVENES Y ADULTOS	Muy Alta	PERSONA ATENDIDA	Acumulado Anual	PROG.	16.00	16.00	17.00	17.00	17.00	17.00	100.00	0	0	0.00	0.00	50.00	0.00	0.00	0.00	50.00
				EJEC.	0.00	0.00	0.00	0.00	0.00	0.00	0.00			0.00	0.00	0.00	0.00	0.00	0.00	0.00
A0I0014900054 - 5005202 - SESIONES DE ENTRENAMIENTO EN HABILIDADES SOCIALES PARA NIÑAS, NIÑOS	Muy Alta	PERSONA ATENDIDA	Acumulado Anual	PROG.	25.00	25.00	25.00	25.00	25.00	25.00	150.00	0	0	0.00	0.00	150.00	0.00	0.00	0.00	150.00
				EJEC.	0.00	0.00	0.00	0.00	0.00	0.00	0.00			0.00	0.00	0.00	0.00	0.00	0.00	0.00
A0I0014900055 - 0070601 - MADRES, PADRES Y CUIDADORES/AS CON APOYO EN ESTRATEGIAS DE CRIANZA Y CONOCIMIENTOS SOBRE EL DESARROLLO INFANTIL	Muy Alta	FAMILIA	Acumulado Anual	PROG.	9.00	9.00	9.00	10.00	9.00	10.00	56.00	4	2	0.00	0.00	0.00	0.00	0.00	0.00	0.00
				EJEC.	0.00	0.00	0.00	0.00	2.00	0.00	2.00			0.00	0.00	110.00	0.00	0.00	0.00	110.00
A0I0014900056 - 0070603 - AGENTES COMUNITARIOS DE SALUD REALIZAN VIGILANCIA CIUDADANA PARA REDUCIR LA VIOLENCIA FÍSICA CAUSADA POR LA PAREJA	Alta	PERSONA CAPACITADA	Acumulado Anual	PROG.	0.00	1.00	1.00	1.00	1.00	1.00	5.00	160	80	0.00	0.00	0.00	0.00	0.00	0.00	0.00
				EJEC.	0.00	0.00	4.00	0.00	4.00	0.00	8.00			0.00	0.00	0.00	0.00	0.00	0.00	0.00
A0I0014900057 - 5005128 - TAMIZAJE PARA DETECTAR TRASTORNOS MENTALES (DEPRESION, CONSUMO DE ALCOHOL Y CONDUCTA SUICIDA) EN GRUPOS DE RIESGO DE PERSONAS MAYORES DE 18 AÑOS	Muy Alta	PERSONA TAMIZADA	Acumulado Anual	PROG.	254.00	254.00	254.00	255.00	255.00	254.00	1,526.00	91	45	0.00	687.00	0.00	0.00	0.00	0.00	687.00
				EJEC.	0.00	0.00	0.00	330.00	761.00	291.00	1,382.00			0.00	0.00	188.00	0.00	0.00	0.00	188.00
A0I0014900058 - 0070601 - MADRES, PADRES Y CUIDADORES/AS CON APOYO EN ESTRATEGIAS DE CRIANZA Y CONOCIMIENTOS SOBRE EL DESARROLLO INFANTIL	Muy Alta	FAMILIA	Acumulado Anual	PROG.	0.00	3.00	3.00	3.00	3.00	3.00	15.00	27	11	0.00	100.00	0.00	0.00	0.00	0.00	100.00
				EJEC.	0.00	0.00	0.00	4.00	0.00	0.00	4.00			0.00	0.00	50.00	0.00	0.00	0.00	50.00
A0I0014900059 - 0070603 - AGENTES COMUNITARIOS DE SALUD REALIZAN VIGILANCIA CIUDADANA PARA REDUCIR LA VIOLENCIA FÍSICA CAUSADA POR LA PAREJA	Muy Alta	PERSONA CAPACITADA	Acumulado Anual	PROG.	0.00	1.00	0.00	1.00	0.00	1.00	3.00	200	100	0.00	63.00	0.00	0.00	0.00	0.00	63.00
				EJEC.	0.00	0.00	0.00	2.00	0.00	4.00	6.00			0.00	0.00	0.00	0.00	0.00	0.00	0.00
A0I0014901529 - 5005190 - TRATAMIENTO AMBULATORIO DE PERSONAS CON DEPRESIÓN	Muy Alta	PERSONA TRATADA	Acumulado Anual	PROG.	3.00	3.00	3.00	3.00	4.00	4.00	20.00	0	0	0.00	0.00	0.00	0.00	0.00	0.00	0.00
				EJEC.	0.00	0.00	0.00	0.00	0.00	0.00	0.00			0.00	0.00	0.00	0.00	0.00	0.00	0.00
A0I0014901533 - 5005195 - TRATAMIENTO AMBULATORIO A PERSONAS CON SÍNDROME PSICÓTICO O TRASTORNO DEL ESPECTRO DE LA ESQUIZOFRENIA	Muy Alta	PERSONA TRATADA	Acumulado Anual	PROG.	0.00	0.00	1.00	0.00	0.00	0.00	1.00	0	0	0.00	0.00	0.00	0.00	0.00	0.00	0.00
				EJEC.	0.00	0.00	0.00	0.00	0.00	0.00	0.00			0.00	0.00	0.00	0.00	0.00	0.00	0.00
A0I0014901534 - 5005199 - FORTALECIMIENTO DE REDES DE APOYO PSICOSOCIAL	Muy Alta	COMUNIDAD	Acumulado Anual	PROG.	0.00	0.00	0.00	0.00	1.00	0.00	1.00	0	0	0.00	0.00	0.00	0.00	0.00	0.00	0.00
				EJEC.	0.00	0.00	0.00	0.00	0.00	0.00	0.00			0.00	0.00	0.00	0.00	0.00	0.00	0.00
A0I0014900376 - 5005128 - TAMIZAJE PARA DETECTAR TRASTORNOS MENTALES (DEPRESION, CONSUMO DE ALCOHOL Y CONDUCTA SUICIDA) EN GRUPOS DE RIESGO DE PERSONAS MAYORES DE 18 AÑOS	Alta	PERSONA TAMIZADA	Acumulado Anual	PROG.	167.00	167.00	167.00	167.00	167.00	167.00	1,002.00	104	52	0.00	0.00	387.00	0.00	0.00	0.00	387.00
				EJEC.	0.00	0.00	0.00	441.00	497.00	107.00	1,045.00			0.00	0.00	0.00	69.38	0.00	0.00	69.38
A0I0014900377 - 0070612 - TRATAMIENTO ESPECIALIZADO EN VIOLENCIA FAMILIAR	Muy Alta	PERSONA TRATADA	Acumulado Anual	PROG.	8.00	8.00	8.00	8.00	9.00	9.00	50.00	0	0	0.00	0.00	0.00	0.00	0.00	0.00	0.00
				EJEC.	0.00	0.00	0.00	0.00	0.00	0.00	0.00			0.00	0.00	0.00	0.00	0.00	0.00	0.00
A0I0014900379 - 5005201 - SESIONES DE ENTRENAMIENTO EN HABILIDADES SOCIALES PARA ADOLESCENTES, JOVENES Y ADULTOS	Muy Alta	PERSONA ATENDIDA	Acumulado Anual	PROG.	16.00	16.00	17.00	17.00	17.00	17.00	100.00	0	0	0.00	0.00	0.00	0.00	0.00	0.00	0.00
				EJEC.	0.00	0.00	0.00	0.00	0.00	0.00	0.00			0.00	0.00	0.00	0.00	0.00	0.00	0.00
A0I0014900935 - 5005190 - TRATAMIENTO AMBULATORIO DE PERSONAS CON DEPRESIÓN	Muy Alta	PERSONA TRATADA	Acumulado Anual	PROG.	2.00	2.00	4.00	4.00	4.00	4.00	20.00	0	0	0.00	0.00	0.00	0.00	0.00	0.00	0.00
				EJEC.	0.00	0.00	0.00	0.00	0.00	0.00	0.00			0.00	0.00	0.00	0.00	0.00	0.00	0.00
A0I0014900936 - 5005191 - TRATAMIENTO CON INTERNAMIENTO DE PERSONAS CON TRASTORNOS AFECTIVOS, ANSIEDAD Y DE CONDUCTA SUICIDA	Alta	EGRESO	Acumulado Anual	PROG.	2.00	3.00	3.00	3.00	3.00	3.00	17.00	71	36	0.00	0.00	0.00	0.00	0.00	0.00	0.00
				EJEC.	0.00	0.00	0.00	11.00	1.00	0.00	12.00			0.00	2818.00	3510.20	4036.76	4036.22	8471.20	23,272.38
A0I0014900940 - 5005195 - TRATAMIENTO AMBULATORIO A PERSONAS CON SÍNDROME PSICOTICO O TRASTORNO DEL ESPECTRO DE LA ESQUIZOFRENIA	Muy Alta	PERSONA TRATADA	Acumulado Anual	PROG.	0.00	0.00	5.00	5.00	5.00	5.00	20.00	0	0	0.00	0.00	0.00	0.00	0.00	0.00	0.00
				EJEC.	0.00	0.00	0.00	0.00	0.00	0.00	0.00			0.00	0.00	0.00	0.00	0.00	0.00	0.00
A0I0014900941 - 5005196 - TRATAMIENTO CON INTERNAMIENTO DE PERSONAS CON SÍNDROME O TRASTORNO PSICÓTICO EN HOSPITALES	Alta	EGRESO	Acumulado Anual	PROG.	0.00	1.00	1.00	0.00	1.00	1.00	4.00	150	75	0.00	250.00	0.00	0.00	0.00	21,000.00	21,250.00
				EJEC.	0.00	0.00	0.00	5.00	0.00	1.00	6.00			0.00	13483.60	15755.60	15963.97	31511.20	22500.00	99,214.37
A0I0014901610 - 5005190 - TRATAMIENTO AMBULATORIO DE PERSONAS CON DEPRESIÓN	Muy Alta	PERSONA TRATADA	Acumulado Anual	PROG.	5.00	5.00	5.00	5.00	5.00	5.00	30.00	0	0	0.00	0.00	0.00	0.00	0.00	0.00	0.00
				EJEC.	0.00	0.00	0.00	0.00	0.00	0.00	0.00			0.00	0.00	0.00	0.00	0.00	0.00	0.00
A0I0014901611 - 5005195 - TRATAMIENTO AMBULATORIO A	Muy Alta	PERSONA TRATADA	Acumulado Anual		4.00	4.00	4.00	4.00	4.00	4.00	24.00	0	0	0.00	0.00	0.00	0.00	0.00	0.00	0.00

UNIDAD EJECUTORA DE LA RED DE SALUD SAN FELIPE - HUANCASCO - AYACUCHO
V°B°
RONNY R. SALCEDO CALLE
Planificación

PERSONAS CON SINDROME PSICÓTICO O TRASTORNO DEL ESPECTRO DE LA ESQUIZOFRENIA				PROG.																
				EJEC.	0.00	0.00	0.00	0.00	0.00	0.00	0.00		0.00	0.00	0.00	0.00	0.00	0.00	0.00
AOI0014900227 - 0070603 - AGENTES COMUNITARIOS DE SALUD REALIZAN VIGILANCIA CIUDADANA PARA REDUCIR LA VIOLENCIA FISICA CAUSADA POR LA PAREJA	Alta	PERSONA CAPACITADA	Acumulado Anual	PROG.	0.00	0.00	0.00	0.00	0.00	0.00	0.00	S.P.	0.00	0.00	0.00	0.00	0.00	0.00	0.00
				EJEC.	0.00	0.00	0.00	0.00	0.00	0.00	0.00	0	0.00	0.00	0.00	0.00	0.00	0.00	0.00
AOI0014900226 - 0070612 - TRATAMIENTO ESPECIALIZADO EN VIOLENCIA FAMILIAR	Muy Alta	PERSONA TRATADA	Acumulado Anual	PROG.	7.00	7.00	7.00	7.00	7.00	7.00	42.00	0	20,613.42	20,613.42	20,613.42	20,613.42	20,613.42	20,613.42	123,680.52
				EJEC.	0.00	0.00	0.00	0.00	0.00	0.00	0.00	0	1962.00	9115.82	8184.53	7995.61	7597.60	7597.60	42,453.16
AOI0014900227 - 0060613 - TRATAMIENTO ESPECIALIZADO DE PERSONAS AFECTADAS POR VIOLENCIA SEXUAL	Muy Alta	PERSONA TRATADA	Acumulado Anual	PROG.	0.00	0.00	2.00	0.00	2.00	0.00	4.00	0	0.00	500.00	0.00	0.00	0.00	0.00	500.00
				EJEC.	0.00	0.00	0.00	0.00	0.00	0.00	0.00	0	0.00	0.00	0.00	0.00	0.00	0.00	0.00
AOI0014900228 - 0060614 - TRATAMIENTO DE NIÑOS, NIÑAS Y ADOLESCENTES AFECTADOS POR MALTRATO INFANTIL	Muy Alta	PERSONA TRATADA	Acumulado Anual	PROG.	0.00	0.00	0.00	2.00	0.00	2.00	4.00	0	0.00	500.00	0.00	0.00	0.00	0.00	500.00
				EJEC.	0.00	0.00	0.00	0.00	0.00	0.00	0.00	0	14959.20	21265.00	12811.60	12811.60	15629.40	15629.40	93,106.20
AOI0014900229 - 0070615 - TRATAMIENTO ESPECIALIZADO NIÑOS, NIÑAS Y ADOLESCENTES AFECTADOS POR VIOLENCIA SEXUAL	Muy Alta	PERSONA TRATADA	Acumulado Anual	PROG.	0.00	1.00	0.00	1.00	0.00	1.00	3.00	0	0.00	100.00	0.00	0.00	0.00	0.00	100.00
				EJEC.	0.00	0.00	0.00	0.00	0.00	0.00	0.00	0	0.00	0.00	0.00	0.00	0.00	0.00	0.00
AOI0014900230 - 0070616 - TRATAMIENTO AMBULATORIO DE NIÑOS Y NIÑAS DE 0 A 17 AÑOS CON TRASTORNOS DEL ESPECTRO AUTISTA	Muy Alta	PERSONA TRATADA	Acumulado Anual	PROG.	0.00	0.00	0.00	0.00	0.00	1.00	1.00	0	18,627.42	18,627.42	18,627.42	18,627.42	18,627.42	18,627.42	111,764.52
				EJEC.	0.00	0.00	0.00	0.00	0.00	0.00	0.00	0	0.00	0.00	0.00	0.00	0.00	0.00	0.00
AOI0014900231 - 5005927 - TRATAMIENTO AMBULATORIO DE NIÑOS Y NIÑAS Y ADOLESCENTES DE 0 A 17 AÑOS POR TRASTORNOS MENTALES Y DEL COMPORTAMIENTO.	Muy Alta	PERSONA TRATADA	Acumulado Anual	PROG.	2.00	5.00	5.00	7.00	7.00	10.00	36.00	0	0.00	0.00	1,000.00	0.00	0.00	0.00	1,000.00
				EJEC.	0.00	0.00	0.00	0.00	0.00	0.00	0.00	0	0.00	0.00	0.00	34.98	0.00	945.89	980.87
AOI0014900232 - 5005190 - TRATAMIENTO AMBULATORIO DE PERSONAS CON DEPRESIÓN	Muy Alta	PERSONA TRATADA	Acumulado Anual	PROG.	5.00	5.00	5.00	5.00	5.00	5.00	30.00	0	16,077.75	16,077.75	16,077.75	16,077.75	16,077.75	16,077.75	96,466.50
				EJEC.	0.00	0.00	0.00	0.00	0.00	0.00	0.00	0	3052.00	21087.60	21087.60	21087.60	21087.60	21087.60	108,490.00
AOI0014900233 - 0070610 - TRATAMIENTO AMBULATORIO DE PERSONAS CON CONDUCTA SUICIDA.	Muy Alta	PERSONA TRATADA	Acumulado Anual	PROG.	0.00	0.00	0.00	0.00	0.00	1.00	1.00	0	0.00	70,000.00	0.00	0.00	0.00	0.00	70,000.00
				EJEC.	0.00	0.00	0.00	0.00	0.00	0.00	0.00	0	0.00	0.00	0.00	0.00	0.00	4000.00	4,000.00
AOI0014900234 - 0070611 - TRATAMIENTO AMBULATORIO DE PERSONAS CON ANSIEDAD.	Muy Alta	PERSONA TRATADA	Acumulado Anual	PROG.	8.00	8.00	8.00	8.00	8.00	8.00	48.00	0	0.00	23,400.00	0.00	0.00	0.00	0.00	23,400.00
				EJEC.	0.00	0.00	0.00	0.00	0.00	0.00	0.00	0	0.00	0.00	0.00	0.00	0.00	21155.43	21,155.43
AOI0014900235 - 5005192 - INTERVENCIONES BREVES MOTIVACIONALES PARA PERSONAS CON CONSUMO PERJUDICIAL DEL ALCOHOL Y TABACO.	Muy Alta	PERSONA TRATADA	Acumulado Anual	PROG.	5.00	5.00	5.00	5.00	5.00	5.00	30.00	0	0.00	30,855.00	0.00	0.00	0.00	0.00	30,855.00
				EJEC.	0.00	0.00	0.00	0.00	0.00	0.00	0.00	0	0.00	0.00	0.00	208.37	0.00	272.96	481.33
AOI0014900236 - 0070617 - INTERVENCIÓN PARA PERSONAS CON DEPENDENCIA DEL ALCOHOL Y TABACO	Muy Alta	PERSONA TRATADA	Acumulado Anual	PROG.	4.00	4.00	4.00	4.00	4.00	4.00	24.00	0	0.00	4,000.00	0.00	0.00	0.00	0.00	4,000.00
				EJEC.	0.00	0.00	0.00	0.00	0.00	0.00	0.00	0	0.00	0.00	0.00	0.00	0.00	0.00	0.00
AOI0014900237 - 0070618 - ATENCIÓN DE PERSONAS CON INTOXICACIÓN ALCOHÓLICA GRAVE	Muy Alta	EGRESO	Acumulado Anual	PROG.	0.00	0.00	1.00	0.00	0.00	1.00	2.00	0	0.00	0.00	790.00	0.00	0.00	0.00	790.00
				EJEC.	0.00	0.00	0.00	0.00	0.00	0.00	0.00	0	0.00	0.00	0.00	0.00	0.00	0.00	0.00
AOI0014900238 - 5005194 - REHABILITACION PSICOSOCIAL DE PERSONAS CON TRASTORNOS DEL COMPORTAMIENTO DEBIDO AL CONSUMO DE ALCOHOL	Muy Alta	PERSONA TRATADA	Acumulado Anual	PROG.	0.00	0.00	2.00	2.00	2.00	2.00	8.00	0	2,812.92	3,312.92	2,812.92	2,812.92	2,812.92	2,812.92	17,377.52
				EJEC.	0.00	0.00	0.00	0.00	0.00	0.00	0.00	0	0.00	0.00	2011.22	2817.80	2817.80	2817.80	10,464.62
AOI0014900239 - 5005195 - TRATAMIENTO AMBULATORIO A PERSONAS CON SÍNDROME PSICÓTICO O TRASTORNO DEL ESPECTRO DE LA ESQUIZOFRENIA	Muy Alta	PERSONA TRATADA	Acumulado Anual	PROG.	5.00	5.00	5.00	5.00	5.00	6.00	31.00	0	5,625.75	5,625.75	5,625.75	5,625.75	5,625.75	5,625.75	33,754.50
				EJEC.	0.00	0.00	0.00	0.00	0.00	0.00	0.00	0	3217.80	5635.60	5635.60	5635.60	5635.60	5635.60	31,395.80
AOI0014900240 - 0070619 - TRATAMIENTO AMBULATORIO DE PERSONAS CON PRIMER EPISODIO PSICÓTICO	Muy Alta	PERSONA TRATADA	Acumulado Anual	PROG.	2.00	2.00	2.00	2.00	2.00	2.00	12.00	0	0.00	100.00	0.00	0.00	0.00	0.00	100.00
				EJEC.	0.00	0.00	0.00	0.00	0.00	0.00	0.00	0	0.00	0.00	0.00	0.00	0.00	0.00	0.00
AOI0014900241 - 0070629 - TRATAMIENTO AMBULATORIO PARA LAS PERSONAS CON DETERIORO COGNITIVO	Muy Alta	PERSONA TRATADA	Acumulado Anual	PROG.	0.00	0.00	0.00	0.00	1.00	1.00	2.00	0	0.00	100.00	0.00	0.00	0.00	0.00	100.00
				EJEC.	0.00	0.00	0.00	0.00	0.00	0.00	0.00	0	0.00	0.00	0.00	0.00	0.00	0.00	0.00
AOI0014900242 - 0070620 - CUIDADOS DE SALUD DOMICILIARIOS A PERSONAS CON DEMENCIA SEVERA Y EN PRECARIAS CONDICIONES ECONÓMICAS	Muy Alta	PERSONA TRATADA	Acumulado Anual	PROG.	0.00	2.00	0.00	2.00	2.00	0.00	6.00	0	0.00	100.00	0.00	0.00	0.00	0.00	100.00
				EJEC.	0.00	0.00	0.00	0.00	0.00	0.00	0.00	0	0.00	0.00	0.00	0.00	0.00	0.00	0.00
AOI0014900243 - 0070621 - CONTINUIDAD DE CUIDADOS A PERSONAS CON TRASTORNO MENTAL GRAVE	Muy Alta	PERSONA TRATADA	Acumulado Anual	PROG.	5.00	5.00	5.00	5.00	5.00	6.00	31.00	0	0.00	100.00	0.00	0.00	0.00	0.00	100.00
				EJEC.	0.00	0.00	0.00	0.00	0.00	0.00	0.00	0	0.00	0.00	0.00	0.00	0.00	0.00	0.00
AOI0014900244 - 5005197 - REHABILITACION PSICOSOCIAL	Muy Alta	PERSONA ATENDIDA	Acumulado Anual		0.00	2.00	3.00	2.00	2.00	3.00	12.00	0	0	2,812.92	2,812.92	2,812.92	2,812.92	2,812.92	2,812.92	16,877.52

LA RED DE SALUD
V°B°
RONNY R.
LCEDO CALLE
Planificación
AYACUCHO

				PROG.																			
				EJEC.	0.00	0.00	0.00	0.00	0.00	0.00	0.00			0.00	0.00	0.00	0.00	0.00	1628.40	1,628.40
AOI0014900224 5 - 0070623 - REHABILITACION LABORAL	Muy Alta	PERSONA TRATADA	Acumulado Anual	PROG.	0.00	2.00	3.00	2.00	2.00	3.00	12.00	0	0	0.00	0.00	3,140.00	0.00	0.00	0.00	3,140.00
				EJEC.	0.00	0.00	0.00	0.00	0.00	0.00	0.00			0.00	0.00	0.00	0.00	0.00	0.00	0.00
AOI0014900224 6 - 5005199 - FORTALECIMIENTO DE REDES DE APOYO PSICOSOCIAL	Muy Alta	COMUNIDAD	Acumulado Anual	PROG.	0.00	0.00	0.00	1.00	0.00	0.00	1.00	0	0	0.00	0.00	300.00	0.00	0.00	0.00	300.00
				EJEC.	0.00	0.00	0.00	0.00	0.00	0.00	0.00			0.00	0.00	0.00	443.54	0.00	0.00	443.54
AOI0014900224 7 - 0070625 - ACOMPAÑAMIENTO PSICOSOCIAL A VÍCTIMAS DE VIOLENCIA POLÍTICA	Muy Alta	COMUNIDAD	Acumulado Anual	PROG.	0.00	0.00	0.00	1.00	0.00	0.00	1.00	0	0	0.00	0.00	1,500.00	0.00	0.00	0.00	1,500.00
				EJEC.	0.00	0.00	0.00	0.00	0.00	0.00	0.00			0.00	0.00	0.00	0.00	0.00	0.00	0.00
AOI0014900224 8 - 0070626 - RECONSTRUCCIÓN DE LA IDENTIDAD COLECTIVA	Muy Alta	COMUNIDAD	Acumulado Anual	PROG.	0.00	0.00	0.00	1.00	0.00	0.00	1.00	0	0	0.00	0.00	1,500.00	0.00	0.00	0.00	1,500.00
				EJEC.	0.00	0.00	0.00	0.00	0.00	0.00	0.00			0.00	0.00	0.00	0.00	0.00	0.00	0.00
AOI0014900224 9 - 0070627 - PRIMEROS AUXILIOS PSICOLÓGICOS EN SITUACIONES DE CRISIS Y EMERGENCIAS HUMANITARIAS	Muy Alta	PERSONA ATENDIDA	Acumulado Anual	PROG.	4.00	4.00	4.00	4.00	4.00	4.00	24.00	0	0	0.00	0.00	200.00	0.00	0.00	0.00	200.00
				EJEC.	0.00	0.00	0.00	0.00	0.00	0.00	0.00			0.00	0.00	0.00	0.00	0.00	400.00	400.00
AOI0014900225 0 - 0070602 - CONSEJO MUNICIPAL Y COMITÉ MULTISECTORIAL CAPACITADOS PROMUEVEN LA IMPLEMENTACIÓN DEL SISTEMA DE VIGILANCIA CIUDADANA Y LOS GRUPOS DE APOYO A VICTIMAS DE VIOLENCIA FISICA CAUSADA POR LA PAREJA	Muy Alta	FAMILIA	Acumulado Anual	PROG.	1.00	0.00	0.00	0.00	0.00	0.00	1.00	0	0	0.00	0.00	100.00	0.00	0.00	0.00	100.00
				EJEC.	0.00	0.00	0.00	0.00	0.00	0.00	0.00			0.00	0.00	0.00	0.00	0.00	0.00	0.00
AOI0014900225 1 - 0070603 - AGENTES COMUNITARIOS DE SALUD REALIZAN VIGILANCIA CIUDADANA PARA REDUCIR LA VIOLENCIA FISICA CAUSADA POR LA PAREJA	Muy Alta	PERSONA CAPACITADA	Acumulado Anual	PROG.	0.00	0.00	0.00	0.00	0.00	0.00	0.00	S.P.	0	4,874.92	4,874.92	4,874.92	4,874.92	4,874.92	4,874.92	29,249.52
				EJEC.	0.00	0.00	0.00	0.00	0.00	0.00	0.00			2817.80	4779.80	4779.80	4779.80	5279.80	4779.80	27,216.80
AOI0014900225 2 - 0070604 - LIDERES ADOLESCENTES PROMUEVEN LA SALUD MENTAL EN SU COMUNIDAD	Muy Alta	PERSONA CAPACITADA	Acumulado Anual	PROG.	0.00	0.00	0.00	0.00	0.00	0.00	0.00	S.P.	0	0.00	0.00	500.00	0.00	0.00	0.00	500.00
				EJEC.	0.00	0.00	0.00	0.00	0.00	0.00	0.00			0.00	0.00	0.00	0.00	0.00	0.00	0.00
AOI0014900051 3 - 5005188 - TAMIZAJE PARA DETECTAR TRASTORNOS MENTALES (DEPRESIÓN, CONSUMO DE ALCOHOL Y CONDUCTA SUICIDA) EN GRUPOS DE RIESGO DE PERSONAS MAYORES DE 18 AÑOS	Muy Alta	PERSONA TAMIZADA	Acumulado Anual	PROG.	266.00	266.00	266.00	266.00	267.00	267.00	1,598.00	95	47	0.00	387.00	0.00	0.00	0.00	0.00	387.00
				EJEC.	0.00	0.00	0.00	702.00	406.00	404.00	1,512.00			0.00	0.00	296.00	34.69	0.00	0.00	330.69
AOI0014900051 4 - 5005189 - TRATAMIENTO EN VIOLENCIA FAMILIAR EN EL PRIMER NIVEL DE ATENCIÓN NO ESPECIALIZADO	Muy Alta	PERSONA TRATADA	Acumulado Anual	PROG.	5.00	5.00	5.00	5.00	5.00	5.00	30.00	0	0	0.00	0.00	0.00	0.00	0.00	0.00	0.00
				EJEC.	0.00	0.00	0.00	0.00	0.00	0.00	0.00			0.00	0.00	0.00	0.00	0.00	0.00	0.00
AOI0014900051 5 - 5005201 - SESIONES DE ENTRENAMIENTO EN HABILIDADES SOCIALES PARA ADOLESCENTES, JOVENES Y ADULTOS	Muy Alta	PERSONA ATENDIDA	Acumulado Anual	PROG.	16.00	16.00	17.00	17.00	17.00	17.00	100.00	0	0	0.00	50.00	0.00	0.00	0.00	0.00	50.00
				EJEC.	0.00	0.00	0.00	0.00	0.00	0.00	0.00			0.00	0.00	0.00	0.00	0.00	0.00	0.00
AOI0014900051 6 - 5005202 - SESIONES DE ENTRENAMIENTO EN HABILIDADES SOCIALES PARA NIÑAS, NIÑOS	Muy Alta	PERSONA ATENDIDA	Acumulado Anual	PROG.	25.00	25.00	25.00	25.00	25.00	25.00	150.00	0	0	0.00	150.00	0.00	0.00	0.00	0.00	150.00
				EJEC.	0.00	0.00	0.00	0.00	0.00	0.00	0.00			0.00	0.00	0.00	0.00	0.00	0.00	0.00
AOI0014900051 7 - 0070601 - MADRES, PADRES Y CUIDADORES/AS CON APOYO EN ESTRATEGIAS DE CRIANZA Y CONOCIMIENTOS SOBRE EL DESARROLLO INFANTIL	Muy Alta	FAMILIA	Acumulado Anual	PROG.	8.00	8.00	8.00	8.00	8.00	10.00	50.00	4	2	0.00	0.00	0.00	0.00	0.00	0.00	0.00
				EJEC.	0.00	2.00	0.00	0.00	0.00	0.00	2.00			0.00	0.00	45.00	0.00	0.00	0.00	45.00
AOI0014900189 8 - SERVICIO DE ORIENTACION, CONSEJERIA E INTERVENCION BREVE	Muy Alta	PERSONA ATENDIDA	Acumulado Anual	PROG.	5.00	5.00	5.00	5.00	5.00	5.00	30.00	0	0	0.00	0.00	0.00	0.00	0.00	0.00	0.00
				EJEC.	0.00	0.00	0.00	0.00	0.00	0.00	0.00			0.00	0.00	0.00	0.00	0.00	0.00	0.00
AOI0014900189 9 - SERVICIO DE ORIENTACION, CONSEJERIA E INTERVENCION BREVE	Muy Alta	PERSONA ATENDIDA	Acumulado Anual	PROG.	10.00	10.00	10.00	10.00	10.00	10.00	60.00	88	44	0.00	0.00	0.00	0.00	0.00	0.00	0.00
				EJEC.	0.00	0.00	0.00	33.00	10.00	10.00	53.00			0.00	0.00	5646.60	5635.60	2817.80	4809.36	18,909.36
AOI0014900190 0 - 5005200 - PREVENCION FAMILIAR DE CONDUCTAS DE RIESGO EN ADOLESCENTES FAMILIAS FUERTES: AMOR Y LIMITES	Alta	PERSONA ATENDIDA	Acumulado Anual	PROG.	0.00	0.00	0.00	5.00	5.00	5.00	15.00	0	0	0.00	275.00	0.00	0.00	0.00	0.00	275.00
				EJEC.	0.00	0.00	0.00	0.00	0.00	0.00	0.00			0.00	0.00	0.00	0.00	0.00	0.00	0.00
AOI0014900194 1 - 0070603 - AGENTES COMUNITARIOS DE SALUD REALIZAN VIGILANCIA CIUDADANA PARA REDUCIR LA VIOLENCIA FISICA CAUSADA POR LA PAREJA	Alta	PERSONA CAPACITADA	Acumulado Anual	PROG.	0.00	0.00	1.00	0.00	0.00	1.00	2.00	150	100	0.00	0.00	0.00	0.00	0.00	0.00	0.00
				EJEC.	0.00	0.00	1.00	2.00	0.00	0.00	3.00			0.00	0.00	0.00	0.00	0.00	0.00	0.00
AOI0014900194 2 - 0070604 - LIDERES ADOLESCENTES PROMUEVEN LA SALUD MENTAL EN SU COMUNIDAD	Alta	PERSONA CAPACITADA	Acumulado Anual	PROG.	0.00	0.00	0.00	0.00	0.00	0.00	0.00	S.P.	50	0.00	0.00	0.00	0.00	0.00	0.00	0.00
				EJEC.	0.00	0.00	0.00	1.00	0.00	0.00	1.00			0.00	0.00	0.00	0.00	0.00	0.00	0.00
AOI0014900194 3 - 5005190 - TRATAMIENTO AMBULATORIO DE PERSONAS CON DEPRESIÓN	Muy Alta	PERSONA TRATADA	Acumulado Anual	PROG.	5.00	5.00	5.00	5.00	5.00	5.00	30.00	0	0	0.00	0.00	0.00	0.00	0.00	0.00	0.00
				EJEC.	0.00	0.00	0.00	0.00	0.00	0.00	0.00			0.00	0.00	0.00	0.00	0.00	0.00	0.00

UNIDAD EJECUTORA DE LA RED DE SALUD SANTA ANA
V°B°
RONNY R. SALCEDO CALLE
Planificación
DIRESA - AYACUCHO

AOI00149001945 - 5005195 - TRATAMIENTO AMBULATORIO A PERSONAS CON SINDROME PSICÓTICO O TRASTORNO DEL ESPECTRO DE LA ESQUIZOFRENIA	Muy Alta	PERSONA TRATADA	Acumulado Anual	PROG.	4.00	4.00	4.00	4.00	4.00	4.00	24.00	0	0	0.00	0.00	0.00	0.00	0.00	0.00	0.00
				EJEC.	0.00	0.00	0.00	0.00	0.00	0.00	0.00			0.00	0.00	0.00	0.00	0.00	0.00	0.00
AOI00149001946 - 5005199 - FORTALECIMIENTO DE REDES DE APOYO PSICOSOCIAL	Muy Alta	COMUNIDAD	Acumulado Anual	PROG.	0.00	0.00	0.00	1.00	0.00	0.00	1.00	0	0	0.00	0.00	0.00	0.00	0.00	0.00	0.00
				EJEC.	0.00	0.00	0.00	0.00	0.00	0.00	0.00			0.00	0.00	0.00	0.00	0.00	0.00	0.00
AOI00149001947 - 5005200 - PREVENCIÓN FAMILIAR DE CONDUCTAS DE RIESGO EN ADOLESCENTES FAMILIAS FUERTES: AMOR Y LIMITES	Alta	PERSONA ATENDIDA	Acumulado Anual	PROG.	0.00	0.00	0.00	5.00	5.00	5.00	15.00	0	0	0.00	275.00	0.00	0.00	0.00	0.00	275.00
				EJEC.	0.00	0.00	0.00	0.00	0.00	0.00	0.00			0.00	0.00	0.00	0.00	0.00	0.00	0.00
AOI00149002456 - 0060614 - TRATAMIENTO DE NIÑOS, NIÑAS Y ADOLESCENTES AFECTADOS POR MALTRATO INFANTIL.	Muy Alta	PERSONA TRATADA	Acumulado Anual	PROG.	32.00	32.00	32.00	32.00	32.00	32.00	192.00	0	0	0.00	0.00	0.00	0.00	0.00	0.00	0.00
				EJEC.	0.00	0.00	0.00	0.00	0.00	0.00	0.00			0.00	0.00	0.00	0.00	0.00	0.00	0.00
AOI00149002457 - 0070615 - TRATAMIENTO ESPECIALIZADO NIÑOS, NIÑAS Y ADOLESCENTES AFECTADOS POR VIOLENCIA SEXUAL	Muy Alta	PERSONA TRATADA	Acumulado Anual	PROG.	0.00	0.00	1.00	0.00	0.00	0.00	1.00	0	0	0.00	0.00	0.00	0.00	0.00	0.00	0.00
				EJEC.	0.00	0.00	0.00	0.00	0.00	0.00	0.00			0.00	0.00	0.00	0.00	0.00	0.00	0.00
AOI00149002458 - 5005927 - TRATAMIENTO AMBULATORIO DE NIÑOS Y NIÑAS Y ADOLESCENTES DE 0 A 17 AÑOS POR TRASTORNOS MENTALES Y DEL COMPORTAMIENTO.	Muy Alta	PERSONA TRATADA	Acumulado Anual	PROG.	1.00	0.00	0.00	0.00	0.00	0.00	1.00	0	0	0.00	0.00	0.00	0.00	0.00	0.00	0.00
				EJEC.	0.00	0.00	0.00	0.00	0.00	0.00	0.00			0.00	0.00	0.00	0.00	0.00	0.00	0.00
AOI00149002459 - 0070616 - TRATAMIENTO AMBULATORIO DE NIÑOS Y NIÑAS DE 0 A 17 AÑOS CON TRASTORNOS DEL ESPECTRO AUTISTA	Muy Alta	PERSONA TRATADA	Acumulado Anual	PROG.	0.00	0.00	1.00	0.00	0.00	0.00	1.00	0	0	0.00	0.00	0.00	0.00	0.00	0.00	0.00
				EJEC.	0.00	0.00	0.00	0.00	0.00	0.00	0.00			0.00	0.00	0.00	0.00	0.00	0.00	0.00
AOI00149002460 - 0070610 - TRATAMIENTO AMBULATORIO DE PERSONAS CON CONDUCTA SUICIDA.	Muy Alta	PERSONA TRATADA	Acumulado Anual	PROG.	0.00	0.00	0.00	0.00	0.00	1.00	1.00	0	0	0.00	0.00	0.00	0.00	0.00	0.00	0.00
				EJEC.	0.00	0.00	0.00	0.00	0.00	0.00	0.00			0.00	0.00	0.00	0.00	0.00	0.00	0.00
AOI00149002461 - 0070611 - TRATAMIENTO AMBULATORIO DE PERSONAS CON ANSIEDAD.	Muy Alta	PERSONA TRATADA	Acumulado Anual	PROG.	2.00	2.00	2.00	3.00	3.00	3.00	15.00	0	0	0.00	0.00	0.00	0.00	0.00	0.00	0.00
				EJEC.	0.00	0.00	0.00	0.00	0.00	0.00	0.00			0.00	0.00	0.00	0.00	0.00	0.00	0.00
AOI00149002462 - 5005192 - INTERVENCIONES BREVES MOTIVACIONALES PARA PERSONAS CON CONSUMO PERJUDICIAL DEL ALCOHOL Y TABACO	Muy Alta	PERSONA TRATADA	Acumulado Anual	PROG.	0.00	0.00	0.00	1.00	0.00	0.00	1.00	0	0	0.00	0.00	0.00	0.00	0.00	0.00	0.00
				EJEC.	0.00	0.00	0.00	0.00	0.00	0.00	0.00			0.00	0.00	0.00	0.00	0.00	0.00	0.00
AOI00149002463 - 0070617 - INTERVENCIÓN PARA PERSONAS CON DEPENDENCIA DEL ALCOHOL Y TABACO	Muy Alta	PERSONA TRATADA	Acumulado Anual	PROG.	0.00	0.00	1.00	0.00	0.00	0.00	1.00	0	0	0.00	0.00	0.00	0.00	0.00	0.00	0.00
				EJEC.	0.00	0.00	0.00	0.00	0.00	0.00	0.00			0.00	0.00	0.00	0.00	0.00	0.00	0.00
AOI00149002464 - 5005193 - TRATAMIENTO CON INTERNAMIENTO DE PACIENTES CON TRASTORNO DEL COMPORTAMIENTO DEBIDO AL CONSUMO DE ALCOHOL	Muy Alta	EGRESO	Acumulado Anual	PROG.	0.00	1.00	1.00	1.00	1.00	1.00	5.00	120	60	0.00	0.00	0.00	0.00	0.00	0.00	0.00
				EJEC.	0.00	0.00	0.00	5.00	0.00	1.00	6.00			0.00	22595.40	25106.66	25131.20	25131.20	11795.60	109,760.06
AOI00149002465 - 0070618 - ATENCIÓN DE PERSONAS CON INTOXICACIÓN ALCOHÓLICA GRAVE	Muy Alta	EGRESO	Acumulado Anual	PROG.	0.00	1.00	0.00	1.00	0.00	1.00	3.00	33	25	0.00	0.00	0.00	0.00	0.00	0.00	0.00
				EJEC.	0.00	0.00	0.00	1.00	0.00	0.00	1.00			0.00	0.00	0.00	0.00	0.00	0.00	0.00
AOI00149002466 - 0070629 - TRATAMIENTO AMBULATORIO PARA LAS PERSONAS CON DETERIORO COGNITIVO	Muy Alta	PERSONA TRATADA	Acumulado Anual	PROG.	0.00	0.00	1.00	1.00	1.00	1.00	4.00	0	0	0.00	0.00	0.00	0.00	0.00	0.00	0.00
				EJEC.	0.00	0.00	0.00	0.00	0.00	0.00	0.00			0.00	0.00	0.00	0.00	0.00	0.00	0.00
AOI00149002467 - 0070625 - ACOMPAÑAMIENTO PSICOSOCIAL A VÍCTIMAS DE VIOLENCIA POLÍTICA	Muy Alta	COMUNIDAD	Acumulado Anual	PROG.	0.00	0.00	0.00	0.00	0.00	1.00	1.00	0	0	0.00	0.00	0.00	0.00	0.00	0.00	0.00
				EJEC.	0.00	0.00	0.00	0.00	0.00	0.00	0.00			0.00	0.00	0.00	0.00	0.00	0.00	0.00
AOI00149002468 - 0518501 - ACOMPAÑAMIENTO CLINICO SOCIAL	Muy Alta	ESTABLECIMIENTO DE SALUD	Acumulado Anual	PROG.	0.00	0.00	0.00	1.00	0.00	1.00	2.00	50	25	0.00	0.00	2,000.00	0.00	0.00	0.00	2,000.00
				EJEC.	0.00	0.00	0.00	1.00	0.00	0.00	1.00			0.00	0.00	0.00	0.00	0.00	0.00	0.00
AOI00149002469 - 0070606 - TAMIZAJE PARA DETECTAR MALTRATO FAMILIAR EN PERSONAS MAYORES DE 18 AÑOS	Muy Alta	PERSONA TAMIZADA	Acumulado Anual	PROG.	125.00	125.00	125.00	125.00	125.00	125.00	750.00	104	52	0.00	0.00	500.00	0.00	0.00	0.00	500.00
				EJEC.	0.00	0.00	0.00	359.00	371.00	48.00	778.00			0.00	0.00	149.00	209.00	0.00	0.00	358.00
AOI00149002470 - 0070607 - TAMIZAJE PARA DETECTAR DETERIORO COGNITIVO - DEMENCIA EN PERSONAS MAYORES 60 AÑOS Y MAS	Muy Alta	PERSONA TAMIZADA	Acumulado Anual	PROG.	5.00	5.00	5.00	5.00	5.00	5.00	30.00	17	4	0.00	0.00	500.00	0.00	0.00	0.00	500.00
				EJEC.	0.00	0.00	0.00	5.00	0.00	0.00	5.00			0.00	0.00	5.00	0.00	0.00	0.00	5.00
AOI00149002471 - 0070608 - TAMIZAJE ESPECIALIZADO PARA DETECTAR PROBLEMAS DEL NEURODESARROLLO EN NIÑAS Y NIÑOS DE 0 A 3 AÑOS	Muy Alta	PERSONA TAMIZADA	Acumulado Anual	PROG.	19.00	19.00	19.00	19.00	19.00	19.00	114.00	0	0	0.00	0.00	0.00	0.00	0.00	0.00	0.00
				EJEC.	0.00	0.00	0.00	0.00	0.00	0.00	0.00			0.00	0.00	0.00	0.00	0.00	0.00	0.00
AOI00149002472 - 0070609 - TAMIZAJE DETECTAR MALTRATO INFANTIL EN NIÑAS, NIÑOS Y ADOLESCENTES DE 0 A 17 AÑOS	Muy Alta	PERSONA TAMIZADA	Acumulado Anual	PROG.	80.00	80.00	80.00	80.00	80.00	80.00	480.00	58	29	0.00	0.00	0.00	0.00	0.00	0.00	0.00
				EJEC.	0.00	0.00	0.00	180.00	38.00	59.00	277.00			0.00	0.00	49.00	0.00	0.00	0.00	49.00
AOI00149002473 - 5005926 - TAMIZAJE PARA DETECTAR	Muy Alta	PERSONA TAMIZADA	Acumulado Anual		10.00	10.00	10.00	10.00	10.00	10.00	60.00	127	63	0.00	0.00	0.00	0.00	0.00	0.00	0.00

V°B°
RONNY R. SALCEDO CALLE
Planificación
RED DE SALUD SANTA ANA
UNIDAD - AYACUCHO

TRASTORNOS MENTALES Y DEL COMPORTAMIENTO DE NIÑOS, NIÑAS Y ADOLESCENTES DE 3 A 17 AÑOS.				PROG.																	
				EJEC.	0.00	0.00	0.00	65.00	11.00	0.00	76.00			0.00	0.00	42.00	0.00	0.00	0.00	42.00
AOI0014900247 4 - 0060613 - TRATAMIENTO ESPECIALIZADO DE PERSONAS AFECTADAS POR VIOLENCIA SEXUAL	Muy Alta	PERSONA TRATADA	Acumulado Anual	PROG.	0.00	0.00	0.00	1.00	0.00	0.00	1.00	0	0	0.00	0.00	0.00	0.00	0.00	0.00	0.00
				EJEC.	0.00	0.00	0.00	0.00	0.00	0.00	0.00			0.00	0.00	0.00	0.00	0.00	0.00	0.00
AOI0014900247 5 - 0060614 - TRATAMIENTO DE NIÑOS, NIÑAS Y ADOLESCENTES AFECTADOS POR MALTRATO INFANTIL	Muy Alta	PERSONA TRATADA	Acumulado Anual	PROG.	13.00	13.00	14.00	14.00	14.00	14.00	82.00	0	0	0.00	0.00	0.00	0.00	0.00	0.00	0.00
				EJEC.	0.00	0.00	0.00	0.00	0.00	0.00	0.00			0.00	0.00	0.00	0.00	0.00	0.00	0.00
AOI0014900247 6 - 0070615 - TRATAMIENTO ESPECIALIZADO NIÑOS, NIÑAS Y ADOLESCENTES AFECTADOS POR VIOLENCIA SEXUAL	Muy Alta	PERSONA TRATADA	Acumulado Anual	PROG.	0.00	0.00	0.00	0.00	0.00	1.00	1.00	0	0	0.00	0.00	0.00	0.00	0.00	0.00	0.00
				EJEC.	0.00	0.00	0.00	0.00	0.00	0.00	0.00			0.00	0.00	0.00	0.00	0.00	0.00	0.00
AOI0014900247 7 - 0070616 - TRATAMIENTO AMBULATORIO DE NIÑOS Y NIÑAS DE 0 A 17 AÑOS CON TRASTORNOS DEL ESPECTRO AUTISTA.	Muy Alta	PERSONA TRATADA	Acumulado Anual	PROG.	0.00	0.00	0.00	0.00	0.00	1.00	1.00	0	0	0.00	0.00	0.00	0.00	0.00	0.00	0.00
				EJEC.	0.00	0.00	0.00	0.00	0.00	0.00	0.00			0.00	0.00	0.00	0.00	0.00	0.00	0.00
AOI0014900247 8 - 5005927 - TRATAMIENTO AMBULATORIO DE NIÑOS Y NIÑAS Y ADOLESCENTES DE 0 A 17 AÑOS POR TRASTORNOS MENTALES Y DEL COMPORTAMIENTO.	Muy Alta	PERSONA TRATADA	Acumulado Anual	PROG.	0.00	0.00	0.00	1.00	0.00	0.00	1.00	0	0	0.00	0.00	0.00	0.00	0.00	0.00	0.00
				EJEC.	0.00	0.00	0.00	0.00	0.00	0.00	0.00			0.00	0.00	0.00	0.00	0.00	0.00	0.00
AOI0014900247 9 - 0070610 - TRATAMIENTO AMBULATORIO DE PERSONAS CON CONDUCTA SUICIDA.	Muy Alta	PERSONA TRATADA	Acumulado Anual	PROG.	0.00	0.00	0.00	1.00	0.00	0.00	1.00	0	0	0.00	0.00	0.00	0.00	0.00	0.00	0.00
				EJEC.	0.00	0.00	0.00	0.00	0.00	0.00	0.00			0.00	0.00	0.00	0.00	0.00	0.00	0.00
AOI0014900248 0 - 0070611 - TRATAMIENTO AMBULATORIO DE PERSONAS CON ANSIEDAD.	Muy Alta	PERSONA TRATADA	Acumulado Anual	PROG.	0.00	0.00	0.00	0.00	1.00	1.00	2.00	0	0	0.00	0.00	0.00	0.00	0.00	0.00	0.00
				EJEC.	0.00	0.00	0.00	0.00	0.00	0.00	0.00			0.00	0.00	0.00	0.00	0.00	0.00	0.00
AOI0014900248 1 - 5005191 - TRATAMIENTO CON INTERNAMIENTO DE PERSONAS CON TRASTORNOS AFECTIVOS, ANSIEDAD Y DE CONDUCTA SUICIDA	Muy Alta	EGRESO	Acumulado Anual	PROG.	0.00	0.00	1.00	0.00	0.00	1.00	2.00	0	0	0.00	0.00	0.00	0.00	0.00	0.00	0.00
				EJEC.	0.00	0.00	0.00	0.00	0.00	0.00	0.00			0.00	0.00	4.00	0.00	0.00	0.00	4.00
AOI0014900248 2 - 5005192 - INTERVENCIONES BREVES MOTIVACIONALES PARA PERSONAS CON CONSUMO PERJUDICIAL DEL ALCOHOL Y TABACO.	Muy Alta	PERSONA TRATADA	Acumulado Anual	PROG.	0.00	0.00	1.00	0.00	0.00	1.00	2.00	0	0	0.00	0.00	0.00	0.00	0.00	0.00	0.00
				EJEC.	0.00	0.00	0.00	0.00	0.00	0.00	0.00			0.00	0.00	0.00	0.00	0.00	0.00	0.00
AOI0014900248 3 - 0070617 - INTERVENCIÓN PARA PERSONAS CON DEPENDENCIA DEL ALCOHOL Y TABACO	Muy Alta	PERSONA TRATADA	Acumulado Anual	PROG.	0.00	0.00	1.00	0.00	0.00	1.00	2.00	0	0	0.00	0.00	0.00	0.00	0.00	0.00	0.00
				EJEC.	0.00	0.00	0.00	0.00	0.00	0.00	0.00			0.00	0.00	0.00	0.00	0.00	0.00	0.00
AOI0014900248 4 - 5005193 - TRATAMIENTO CON INTERNAMIENTO DE PACIENTES CON TRASTORNO DEL COMPORTAMIENTO DEBIDO AL CONSUMO DE ALCOHOL	Muy Alta	EGRESO	Acumulado Anual	PROG.	0.00	0.00	1.00	0.00	1.00	0.00	2.00	0	0	0.00	0.00	0.00	0.00	0.00	0.00	0.00
				EJEC.	0.00	0.00	0.00	0.00	0.00	0.00	0.00			0.00	0.00	0.00	0.00	0.00	0.00	0.00
AOI0014900248 5 - 0070618 - ATENCIÓN DE PERSONAS CON INTOXICACIÓN ALCOHOLICA GRAVE	Muy Alta	EGRESO	Acumulado Anual	PROG.	0.00	0.00	1.00	0.00	0.00	1.00	2.00	0	0	0.00	0.00	0.00	0.00	0.00	0.00	0.00
				EJEC.	0.00	0.00	0.00	0.00	0.00	0.00	0.00			0.00	0.00	0.00	0.00	0.00	0.00	0.00
AOI0014900248 6 - 0070629 - TRATAMIENTO AMBULATORIO PARA LAS PERSONAS CON DETERIORO COGNITIVO	Muy Alta	PERSONA TRATADA	Acumulado Anual	PROG.	0.00	1.00	0.00	1.00	0.00	1.00	3.00	0	0	0.00	0.00	0.00	0.00	0.00	0.00	0.00
				EJEC.	0.00	0.00	0.00	0.00	0.00	0.00	0.00			0.00	0.00	0.00	0.00	0.00	0.00	0.00
AOI0014900248 7 - 5005196 - TRATAMIENTO CON INTERNAMIENTO DE PERSONAS CON SÍNDROME O TRASTORNO PSICÓTICO EN HOSPITALES	Muy Alta	EGRESO	Acumulado Anual	PROG.	0.00	0.00	0.00	0.00	1.00	1.00	2.00	0	0	0.00	0.00	250.00	0.00	0.00	0.00	250.00
				EJEC.	0.00	0.00	0.00	0.00	0.00	0.00	0.00			0.00	0.00	0.00	0.00	0.00	272.96	272.96
AOI0014900248 8 - 0070625 - ACOMPAÑAMIENTO PSICOSOCIAL A VÍCTIMAS DE VIOLENCIA POLÍTICA	Muy Alta	COMUNIDAD	Acumulado Anual	PROG.	0.00	0.00	0.00	0.00	1.00	0.00	1.00	0	0	0.00	0.00	0.00	0.00	0.00	0.00	0.00
				EJEC.	0.00	0.00	0.00	0.00	0.00	0.00	0.00			0.00	0.00	0.00	0.00	0.00	0.00	0.00
AOI0014900248 9 - 0070606 - TAMIZAJE PARA DETECTAR VIOLENCIA FAMILIAR EN PERSONAS MAYORES DE 18 AÑOS	Muy Alta	PERSONA TAMIZADA	Acumulado Anual	PROG.	158.00	158.00	158.00	158.00	158.00	158.00	948.00	102	51	0.00	500.00	0.00	0.00	0.00	0.00	500.00
				EJEC.	0.00	0.00	0.00	452.00	271.00	242.00	965.00			0.00	0.00	218.00	0.00	0.00	0.00	218.00
AOI0014900249 0 - 0070607 - TAMIZAJE PARA DETECTAR DETERIORO COGNITIVO - DEMENCIA EN PERSONAS MAYORES DE 60 AÑOS Y MAS	Muy Alta	PERSONA TAMIZADA	Acumulado Anual	PROG.	0.00	1.00	2.00	1.00	1.00	1.00	6.00	0	0	0.00	500.00	0.00	0.00	0.00	0.00	500.00
				EJEC.	0.00	0.00	0.00	0.00	0.00	0.00	0.00			0.00	0.00	0.00	0.00	0.00	0.00	0.00
AOI0014900249 1 - 0070608 - TAMIZAJE ESPECIALIZADO PARA DETECTAR PROBLEMAS DEL NEURODESARROLLO EN NIÑAS Y NIÑOS DE 0 A 3 AÑOS	Muy Alta	PERSONA TAMIZADA	Acumulado Anual	PROG.	8.00	8.00	8.00	8.00	8.00	9.00	49.00	0	0	0.00	0.00	0.00	0.00	0.00	0.00	0.00
				EJEC.	0.00	0.00	0.00	0.00	0.00	0.00	0.00			0.00	0.00	0.00	0.00	0.00	0.00	0.00
AOI0014900249 2 - 0070609 - TAMIZAJE DETECTAR MALTRATO INFANTIL EN NIÑAS, NIÑOS Y ADOLESCENTES DE 0 A 17 AÑOS	Muy Alta	PERSONA TAMIZADA	Acumulado Anual	PROG.	83.00	83.00	83.00	83.00	83.00	83.00	498.00	117	58	0.00	0.00	0.00	0.00	0.00	0.00	0.00
				EJEC.	0.00	0.00	0.00	297.00	122.00	162.00	581.00			0.00	0.00	125.00	0.00	0.00	0.00	125.00
AOI0014900249 3 - 5005926 - TAMIZAJE PARA DETECTAR	Muy Alta	PERSONA TAMIZADA	Acumulado Anual		30.00	30.00	30.00	30.00	30.00	30.00	180.00	88	44	0.00	0.00	0.00	0.00	0.00	0.00	0.00

LA RED DE SALUD ... FRANCISCO
V°B°
RONNY R. ALCEDO CALLE
Planificación
...O - AYACUCHO

TRASTORNOS MENTALES Y DEL COMPORTAMIENTO DE NIÑOS, NIÑAS Y ADOLESCENTES DE 3 A 17 AÑOS				PROG.																	
				EJEC.	0.00	0.00	0.00	95.00	61.00	3.00	159.00			0.00	0.00	76.00	0.00	0.00	0.00	76.00
AOI0014900249 4 - 0070612 - TRATAMIENTO ESPECIALIZADO EN VIOLENCIA FAMILIAR	Muy Alta	PERSONA TRATADA	Acumulado Anual	PROG.	5.00	5.00	5.00	5.00	5.00	5.00	30.00	0	0	0.00	0.00	0.00	0.00	0.00	0.00	0.00
				EJEC.	0.00	0.00	0.00	0.00	0.00	0.00	0.00			0.00	0.00	0.00	0.00	0.00	0.00	0.00
AOI0014900249 5 - 0060613 - TRATAMIENTO ESPECIALIZADO DE PERSONAS AFECTADAS POR VIOLENCIA SEXUAL	Muy Alta	PERSONA TRATADA	Acumulado Anual	PROG.	0.00	0.00	0.00	0.00	1.00	0.00	1.00	0	0	0.00	0.00	0.00	0.00	0.00	0.00	0.00
				EJEC.	0.00	0.00	0.00	0.00	0.00	0.00	0.00			0.00	0.00	0.00	0.00	0.00	0.00	0.00
AOI0014900249 6 - 0060614 - TRATAMIENTO DE NIÑOS, NIÑAS Y ADOLESCENTES AFECTADOS POR MALTRATO INFANTIL	Muy Alta	PERSONA TRATADA	Acumulado Anual	PROG.	1.00	0.00	0.00	0.00	1.00	0.00	2.00	0	0	0.00	0.00	0.00	0.00	0.00	0.00	0.00
				EJEC.	0.00	0.00	0.00	0.00	0.00	0.00	0.00			0.00	0.00	0.00	0.00	0.00	0.00	0.00
AOI0014900249 7 - 0070615 - TRATAMIENTO ESPECIALIZADO NIÑOS, NIÑAS Y ADOLESCENTES AFECTADOS POR VIOLENCIA SEXUAL	Muy Alta	PERSONA TRATADA	Acumulado Anual	PROG.	0.00	0.00	0.00	1.00	0.00	0.00	1.00	0	0	0.00	0.00	0.00	0.00	0.00	0.00	0.00
				EJEC.	0.00	0.00	0.00	0.00	0.00	0.00	0.00			0.00	0.00	0.00	0.00	0.00	0.00	0.00
AOI0014900249 8 - 5005927 - TRATAMIENTO AMBULATORIO DE NIÑOS Y NIÑAS Y ADOLESCENTES DE 0 A 17 AÑOS POR TRASTORNOS MENTALES Y DEL COMPORTAMIENTO	Muy Alta	PERSONA TRATADA	Acumulado Anual	PROG.	1.00	1.00	1.00	1.00	1.00	2.00	7.00	0	0	0.00	0.00	0.00	0.00	0.00	0.00	0.00
				EJEC.	0.00	0.00	0.00	0.00	0.00	0.00	0.00			0.00	0.00	0.00	0.00	0.00	0.00	0.00
AOI0014900249 9 - 0070616 - TRATAMIENTO AMBULATORIO DE NIÑOS Y NIÑAS DE 0 A 17 AÑOS CON TRASTORNOS DEL ESPECTRO AUTISTA	Muy Alta	PERSONA TRATADA	Acumulado Anual	PROG.	0.00	0.00	0.00	0.00	1.00	0.00	1.00	0	0	0.00	0.00	0.00	0.00	0.00	0.00	0.00
				EJEC.	0.00	0.00	0.00	0.00	0.00	0.00	0.00			0.00	0.00	0.00	0.00	0.00	0.00	0.00
AOI0014900250 0 - 0070610 - TRATAMIENTO AMBULATORIO DE PERSONAS CON CONDUCTA SUICIDA	Muy Alta	PERSONA TRATADA	Acumulado Anual	PROG.	0.00	0.00	0.00	1.00	0.00	0.00	1.00	0	0	0.00	0.00	0.00	0.00	0.00	0.00	0.00
				EJEC.	0.00	0.00	0.00	0.00	0.00	0.00	0.00			0.00	0.00	0.00	0.00	0.00	0.00	0.00
AOI0014900250 1 - 0070611 - TRATAMIENTO AMBULATORIO DE PERSONAS CON ANSIEDAD.	Muy Alta	PERSONA TRATADA	Acumulado Anual	PROG.	2.00	2.00	2.00	2.00	2.00	2.00	12.00	0	0	0.00	0.00	0.00	0.00	0.00	919.79	919.79
				EJEC.	0.00	0.00	0.00	0.00	0.00	0.00	0.00			0.00	0.00	0.00	0.00	0.00	919.79	919.79
AOI0014900250 2 - 5005191 - TRATAMIENTO CON INTERNAMIENTO DE PERSONAS CON TRASTORNOS AFECTIVOS, ANSIEDAD Y DE CONDUCTA SUICIDA	Muy Alta	EGRESO	Acumulado Anual	PROG.	0.00	0.00	1.00	0.00	1.00	0.00	2.00	0	0	0.00	0.00	0.00	0.00	0.00	0.00	0.00
				EJEC.	0.00	0.00	0.00	0.00	0.00	0.00	0.00			0.00	0.00	1.00	0.00	0.00	0.00	1.00
AOI0014900250 3 - 5005192 - INTERVENCIONES BREVES MOTIVACIONALES PARA PERSONAS CON CONSUMO PERJUDICIAL DEL ALCOHOL Y TABACO.	Muy Alta	PERSONA TRATADA	Acumulado Anual	PROG.	0.00	0.00	0.00	1.00	0.00	0.00	1.00	0	0	0.00	0.00	0.00	0.00	0.00	0.00	0.00
				EJEC.	0.00	0.00	0.00	0.00	0.00	0.00	0.00			0.00	0.00	0.00	0.00	0.00	0.00	0.00
AOI0014900250 4 - 0070617 - INTERVENCIÓN PARA PERSONAS CON DEPENDENCIA DEL ALCOHOL Y TABACO	Muy Alta	PERSONA TRATADA	Acumulado Anual	PROG.	0.00	0.00	0.00	1.00	0.00	0.00	1.00	0	0	0.00	0.00	0.00	0.00	0.00	0.00	0.00
				EJEC.	0.00	0.00	0.00	0.00	0.00	0.00	0.00			0.00	0.00	0.00	0.00	0.00	0.00	0.00
AOI0014900250 5 - 5005193 - TRATAMIENTO CON INTERNAMIENTO DE PACIENTES CON TRASTORNO DEL COMPORTAMIENTO DEBIDO AL CONSUMO DE ALCOHOL	Muy Alta	EGRESO	Acumulado Anual	PROG.	0.00	0.00	1.00	0.00	1.00	0.00	2.00	0	0	0.00	0.00	0.00	0.00	0.00	0.00	0.00
				EJEC.	0.00	0.00	0.00	0.00	0.00	0.00	0.00			0.00	0.00	0.00	0.00	0.00	0.00	0.00
AOI0014900250 6 - 0070618 - ATENCIÓN DE PERSONAS CON INTOXICACIÓN ALCOHÓLICA GRAVE	Muy Alta	EGRESO	Acumulado Anual	PROG.	0.00	0.00	1.00	0.00	1.00	0.00	2.00	0	0	0.00	0.00	0.00	0.00	0.00	0.00	0.00
				EJEC.	0.00	0.00	0.00	0.00	0.00	0.00	0.00			0.00	0.00	0.00	0.00	0.00	0.00	0.00
AOI0014900250 7 - 5005199 - FORTALECIMIENTO DE REDES DE APOYO PSICOSOCIAL	Muy Alta	COMUNIDAD	Acumulado Anual	PROG.	0.00	0.00	0.00	0.00	1.00	0.00	1.00	0	0	0.00	0.00	0.00	0.00	0.00	0.00	0.00
				EJEC.	0.00	0.00	0.00	0.00	0.00	0.00	0.00			0.00	0.00	0.00	0.00	0.00	0.00	0.00
AOI0014900250 8 - 0070625 - ACOMPAÑAMIENTO PSICOSOCIAL A VÍCTIMAS DE VIOLENCIA POLÍTICA	Muy Alta	COMUNIDAD	Acumulado Anual	PROG.	0.00	0.00	0.00	0.00	1.00	0.00	1.00	0	0	0.00	0.00	0.00	0.00	0.00	0.00	0.00
				EJEC.	0.00	0.00	0.00	0.00	0.00	0.00	0.00			0.00	0.00	0.00	0.00	0.00	0.00	0.00
AOI0014900250 9 - 0070626 - RECONSTRUCCIÓN DE LA MEMORIA COLECTIVA	Muy Alta	COMUNIDAD	Acumulado Anual	PROG.	1.00	0.00	0.00	0.00	1.00	0.00	2.00	0	0	0.00	0.00	0.00	0.00	0.00	0.00	0.00
				EJEC.	0.00	0.00	0.00	0.00	0.00	0.00	0.00			0.00	0.00	0.00	0.00	0.00	0.00	0.00
AOI0014900251 0 - 0070627 - PRIMEROS AUXILIOS PSICOLÓGICOS EN SITUACIONES DE CRISIS Y EMERGENCIAS HUMANITARIAS	Muy Alta	PERSONA ATENDIDA	Acumulado Anual	PROG.	0.00	0.00	0.00	1.00	1.00	1.00	3.00	0	0	0.00	50.00	0.00	0.00	0.00	0.00	50.00
				EJEC.	0.00	0.00	0.00	0.00	0.00	0.00	0.00			0.00	0.00	0.00	0.00	0.00	0.00	0.00
AOI0014900251 1 - 0070602 - CONSEJO MUNICIPAL Y COMITÉ MULTISECTORIAL CAPACITADOS PROMUEVEN LA IMPLEMENTACIÓN DEL SISTEMA DE VIGILANCIA CIUDADANA Y LOS GRUPOS DE APOYO A VÍCTIMAS DE VIOLENCIA FÍSICA CAUSADA POR LA PAREJA	Muy Alta	FAMILIA	Acumulado Anual	PROG.	1.00	0.00	0.00	0.00	0.00	0.00	1.00	0	0	0.00	0.00	0.00	0.00	0.00	0.00	0.00
				EJEC.	0.00	0.00	0.00	0.00	0.00	0.00	0.00			0.00	0.00	0.00	0.00	0.00	0.00	0.00
AOI0014900251 2 - 0070606 - TAMIZAJE PARA DETECTAR VIOLENCIA FAMILIAR EN PERSONAS MAYORES DE 18 AÑOS	Muy Alta	PERSONA TAMIZADA	Acumulado Anual	PROG.	270.00	270.00	270.00	270.00	270.00	270.00	1,620.00	101	51	0.00	0.00	500.00	0.00	0.00	0.00	500.00
				EJEC.	0.00	0.00	0.00	606.00	647.00	385.00	1,638.00			0.00	0.00	257.00	0.00	0.00	0.00	257.00

DIRECCIÓN DE LA RED DE SALUD SAN FRANCISCO - AYACUCHO
V°B°
RONNY R. SALCEDO CALLE
Planificación

AOI0014900251 3 - 0070607 - TAMIZAJE PARA DETECTAR DETERIORO COGNITIVO - DEMENCIA EN PERSONAS MAYORES DE 60 AÑOS Y MAS	Muy Alta	PERSONA TAMIZADA	Acumulado Anual	PROG.	2.00	2.00	2.00	2.00	2.00	2.00	12.00	0	0	0.00	0.00	500.00	0.00	0.00	0.00	500.00
				EJEC.	0.00	0.00	0.00	0.00	0.00	0.00	0.00			0.00	0.00	0.00	0.00	0.00	0.00	0.00
AOI0014900251 4 - 5005926 - TAMIZAJE PARA DETECTAR TRASTORNOS MENTALES Y DEL COMPORTAMIENTO DE NIÑOS, NIÑAS Y ADOLESCENTES DE 3 A 17 AÑOS	Muy Alta	PERSONA TAMIZADA	Acumulado Anual	PROG.	47.00	47.00	47.00	47.00	47.00	47.00	282.00	106	53	0.00	0.00	0.00	0.00	0.00	0.00	0.00
				EJEC.	0.00	0.00	0.00	84.00	204.00	12.00	300.00			0.00	0.00	63.00	0.00	0.00	0.00	63.00
AOI0014900251 5 - 0070609 - TAMIZAJE DETECTAR MALTRATO INFANTIL EN NIÑAS, NIÑOS Y ADOLESCENTES DE 0 A 17 AÑOS	Muy Alta	PERSONA TAMIZADA	Acumulado Anual	PROG.	180.00	180.00	180.00	180.00	180.00	180.00	1,080.00	110	55	0.00	0.00	0.00	0.00	0.00	0.00	0.00
				EJEC.	0.00	0.00	0.00	517.00	375.00	292.00	1,184.00			0.00	0.00	90.00	0.00	0.00	0.00	90.00
AOI0014900251 6 - 0070608 - TAMIZAJE ESPECIALIZADO PARA DETECTAR PROBLEMAS DEL NEURODESARROLLO EN NIÑAS Y NIÑOS DE 0 A 3 AÑOS	Muy Alta	PERSONA TAMIZADA	Acumulado Anual	PROG.	10.00	10.00	10.00	11.00	11.00	11.00	63.00	0	0	0.00	0.00	0.00	0.00	0.00	0.00	0.00
				EJEC.	0.00	0.00	0.00	0.00	0.00	0.00	0.00			0.00	0.00	0.00	0.00	0.00	0.00	0.00
AOI0014900251 7 - 0070612 - TRATAMIENTO ESPECIALIZADO EN VIOLENCIA FAMILIAR	Muy Alta	PERSONA TRATADA	Acumulado Anual	PROG.	1.00	0.00	0.00	0.00	0.00	0.00	1.00	0	0	0.00	0.00	0.00	0.00	0.00	0.00	0.00
				EJEC.	0.00	0.00	0.00	0.00	0.00	0.00	0.00			0.00	0.00	0.00	0.00	0.00	0.00	0.00
AOI0014900251A - 0060613 - TRATAMIENTO ESPECIALIZADO DE PERSONAS AFECTADAS POR VIOLENCIA SEXUAL	Muy Alta	PERSONA TRATADA	Acumulado Anual	PROG.	0.00	0.00	0.00	1.00	0.00	0.00	1.00	0	0	0.00	0.00	0.00	0.00	0.00	0.00	0.00
				EJEC.	0.00	0.00	0.00	0.00	0.00	0.00	0.00			0.00	0.00	0.00	0.00	0.00	0.00	0.00
AOI0014900251 9 - 0060614 - TRATAMIENTO DE NIÑOS, NIÑAS Y ADOLESCENTES AFECTADOS POR MALTRATO INFANTIL	Muy Alta	PERSONA TRATADA	Acumulado Anual	PROG.	1.00	0.00	0.00	0.00	0.00	0.00	1.00	0	0	0.00	0.00	0.00	0.00	0.00	0.00	0.00
				EJEC.	0.00	0.00	0.00	0.00	0.00	0.00	0.00			0.00	0.00	0.00	0.00	0.00	0.00	0.00
AOI0014900252 0 - 0070615 - TRATAMIENTO ESPECIALIZADO NIÑOS, NIÑAS Y ADOLESCENTES AFECTADOS POR VIOLENCIA SEXUAL	Muy Alta	PERSONA TRATADA	Acumulado Anual	PROG.	1.00	0.00	0.00	0.00	0.00	0.00	1.00	0	0	0.00	0.00	0.00	0.00	0.00	0.00	0.00
				EJEC.	0.00	0.00	0.00	0.00	0.00	0.00	0.00			0.00	0.00	0.00	0.00	0.00	0.00	0.00
AOI0014900252 1 - 0070616 - TRATAMIENTO AMBULATORIO DE NIÑOS Y NIÑAS DE 0 A 17 AÑOS CON TRASTORNOS DEL ESPECTRO AUTISTA.	Muy Alta	PERSONA TRATADA	Acumulado Anual	PROG.	1.00	0.00	0.00	0.00	0.00	0.00	1.00	0	0	0.00	0.00	0.00	0.00	0.00	0.00	0.00
				EJEC.	0.00	0.00	0.00	0.00	0.00	0.00	0.00			0.00	0.00	0.00	0.00	0.00	0.00	0.00
AOI0014900252 2 - 5005927 - TRATAMIENTO AMBULATORIO DE NIÑOS Y NIÑAS Y ADOLESCENTES DE 0 A 17 AÑOS POR TRASTORNOS MENTALES Y DEL COMPORTAMIENTO.	Muy Alta	PERSONA TRATADA	Acumulado Anual	PROG.	180.00	180.00	180.00	180.00	180.00	180.00	1,080.00	0	0	0.00	0.00	0.00	0.00	0.00	0.00	0.00
				EJEC.	0.00	0.00	0.00	0.00	0.00	0.00	0.00			0.00	0.00	0.00	0.00	0.00	0.00	0.00
AOI0014900252 3 - 0070610 - TRATAMIENTO AMBULATORIO DE PERSONAS CON CONDUCTA SUICIDA.	Muy Alta	PERSONA TRATADA	Acumulado Anual	PROG.	1.00	0.00	0.00	0.00	0.00	0.00	1.00	0	0	0.00	0.00	0.00	0.00	0.00	0.00	0.00
				EJEC.	0.00	0.00	0.00	0.00	0.00	0.00	0.00			0.00	0.00	0.00	0.00	0.00	0.00	0.00
AOI0014900252 4 - 0070611 - TRATAMIENTO AMBULATORIO DE PERSONAS CON ANSIEDAD.	Muy Alta	PERSONA TRATADA	Acumulado Anual	PROG.	1.00	1.00	1.00	1.00	1.00	1.00	6.00	0	0	0.00	0.00	0.00	0.00	0.00	919.79	919.79
				EJEC.	0.00	0.00	0.00	0.00	0.00	0.00	0.00			0.00	0.00	0.00	0.00	0.00	919.79	919.79
AOI0014900252 5 - 5005191 - TRATAMIENTO CON INTERNAMIENTO DE PERSONAS CON TRASTORNOS AFECTIVOS, ANSIEDAD Y DE CONDUCTA SUICIDA	Muy Alta	EGRESO	Acumulado Anual	PROG.	0.00	0.00	0.00	1.00	0.00	1.00	2.00	0	0	0.00	0.00	0.00	0.00	0.00	0.00	0.00
				EJEC.	0.00	0.00	0.00	0.00	0.00	0.00	0.00			0.00	0.00	3.00	0.00	0.00	0.00	3.00
AOI0014900252 6 - 5005192 - INTERVENCIONES BREVES MOTIVACIONALES PARA PERSONAS CON CONSUMO PERJUDICIAL DEL ALCOHOL Y TABACO.	Muy Alta	PERSONA TRATADA	Acumulado Anual	PROG.	0.00	0.00	0.00	1.00	0.00	0.00	1.00	0	0	0.00	0.00	0.00	0.00	0.00	0.00	0.00
				EJEC.	0.00	0.00	0.00	0.00	0.00	0.00	0.00			0.00	0.00	0.00	0.00	0.00	0.00	0.00
									EJECUCIÓN FÍSICA POR AEI.02.11:		21.44	11.53						EJECUCIÓN FINANCIERA POR AEI.02.11:		745,120.43

OEI.03 REDUCIR LAS BRECHAS DE DESIGUALDAD SOCIAL EN EL DEPARTAMENTO

AEI.03.02 ATENCIÓN INTEGRAL EN MATERIA DE SALUD REPRODUCTIVA PARA LAS MUJERES EN EDAD FÉRTIL

AOI0014900046 5 - ORIENTACIÓN/CONSEJERIA EN SALUD SEXUAL Y REPRODUCTIVA	Muy Alta	PERSONA ATENDIDA	Acumulado Anual	PROG.	100.00	102.00	104.00	104.00	104.00	104.00	618.00	30	15	0.00	968.00	0.00	0.00	0.00	0.00	968.00
				EJEC.	78.00	25.00	11.00	69.00	0.00	0.00	183.00			0.00	0.00	0.00	56.00	0.00	0.00	56.00
AOI0014900297 4 - 5000201 - POBLACIÓN INFORMADA EN SALUD SEXUAL Y REPRODUCTIVA POR MEDIOS DE DIFUSION	Muy Alta	ACCION	Acumulado Anual	PROG.	654.00	654.00	654.00	654.00	654.00	654.00	3,924.00	0	0	0.00	6,500.00	0.00	0.00	0.00	0.00	6,500.00
				EJEC.	0.00	0.00	0.00	0.00	0.00	0.00	0.00			0.00	0.00	0.00	0.00	0.00	2940.00	2,940.00
AOI0014900060 0 - ORIENTACION/CONSEJERIA EN SALUD SEXUAL Y REPRODUCTIVA	Muy Alta	PERSONA ATENDIDA	Acumulado Anual	PROG.	40.00	40.00	40.00	40.00	40.00	40.00	240.00	85	43	0.00	1,000.00	0.00	0.00	0.00	0.00	1,000.00
				EJEC.	25.00	47.00	73.00	23.00	0.00	37.00	205.00			0.00	0.00	0.00	42.00	0.00	0.00	42.00
AOI0014900127A - CAPTACION DE MUJERES CON DEMANDA INSATISFECHA DE PLANIFICACION FAMILIAR	Alta	PERSONA ATENDIDA	Acumulado Anual	PROG.	9.00	9.00	8.00	8.00	9.00	9.00	52.00	0	0	0.00	200.00	0.00	0.00	0.00	0.00	200.00
				EJEC.	0.00	0.00	0.00	0.00	0.00	0.00	0.00			0.00	0.00	0.00	0.00	0.00	0.00	0.00
AOI0014900127B - ATENCION PREGESTACIONAL	Alta	PERSONA ATENDIDA	Acumulado Anual	PROG.	10.00	10.00	10.00	10.00	10.00	10.00	60.00	2	1	0.00	800.00	0.00	0.00	0.00	0.00	800.00
				EJEC.	0.00	0.00	0.00	0.00	0.00	1.00	1.00			0.00	0.00	0.00	0.00	0.00	0.00	0.00
AOI0014900143 3 - CAPTACION DE MUJERES CON DEMANDA	Alta	PERSONA ATENDIDA	Acumulado Anual		20.00	20.00	20.00	20.00	20.00	20.00	120.00	0	0	0.00	0.00	0.00	500.00	0.00	0.00	500.00

DE LA RED DE SALUD
V°B°
RONNY R. SALCEDO CALLA
Planificación
UNIDAD - AYACUCHO

INSATISFECHA DE PLANIFICACION FAMILIAR				PROG.																	
				EJEC.	0.00	0.00	0.00	0.00	0.00	0.00	0.00			0.00	0.00	0.00	0.00	0.00	0.00	0.00
AOI00149001434 - ATENCION PREGESTACIONAL	Alta	PERSONA ATENDIDA	Acumulado Anual	PROG.	12.00	14.00	14.00	12.00	12.00	12.00	76.00	0	0	0.00	0.00	0.00	500.00	0.00	0.00	500.00
				EJEC.	0.00	0.00	0.00	0.00	0.00	0.00	0.00			0.00	0.00	0.00	0.00	0.00	0.00	0.00
AOI00149001497 - CAPTACION DE MUJERES CON DEMANDA INSATISFECHA DE PLANIFICACION FAMILIAR	Muy Alta	PERSONA ATENDIDA	Acumulado Anual	PROG.	14.00	14.00	12.00	12.00	12.00	12.00	76.00	3	1	0.00	968.00	0.00	0.00	0.00	0.00	968.00
				EJEC.	2.00	0.00	0.00	0.00	0.00	0.00	2.00			0.00	0.00	0.00	0.00	0.00	0.00	0.00
AOI00149000315 - ORIENTACION/CONSEJERIA EN SALUD SEXUAL Y REPRODUCTIVA	Muy Alta	PERSONA ATENDIDA	Acumulado Anual	PROG.	1,242.00	0.00	0.00	0.00	0.00	0.00	1,242.00	18	18	0.00	0.00	970.00	0.00	0.00	2,160.00	3,130.00
				EJEC.	53.00	76.00	37.00	55.00	0.00	6.00	227.00			0.00	0.00	0.00	154.00	0.00	2160.00	2,314.00
AOI00149000396 - ORIENTACION/CONSEJERIA EN SALUD SEXUAL Y REPRODUCTIVA	Muy Alta	PERSONA ATENDIDA	Acumulado Anual	PROG.	247.00	250.00	248.00	250.00	252.00	248.00	1,495.00	43	21	0.00	968.00	0.00	0.00	0.00	800.00	1,768.00
				EJEC.	71.00	54.00	107.00	146.00	72.00	188.00	638.00			3117.80	3117.80	3117.80	3369.80	3917.80	3117.80	19,758.80
AOI00149000533 - ORIENTACION/CONSEJERIA EN SALUD SEXUAL Y REPRODUCTIVA	Muy Alta	PERSONA ATENDIDA	Acumulado Anual	PROG.	282.00	282.00	282.00	282.00	282.00	282.00	1,692.00	137	69	0.00	0.00	968.00	0.00	0.00	0.00	968.00
				EJEC.	434.00	277.00	554.00	345.00	336.00	380.00	2,326.00			0.00	0.00	0.00	280.00	0.00	0.00	280.00
AOI00149001863 - CAPTACION DE MUJERES CON DEMANDA INSATISFECHA DE PLANIFICACION FAMILIAR	Alta	PERSONA ATENDIDA	Acumulado Anual	PROG.	9.00	8.00	8.00	8.00	8.00	8.00	49.00	0	0	0.00	500.00	0.00	0.00	0.00	0.00	500.00
				EJEC.	0.00	0.00	0.00	0.00	0.00	0.00	0.00			0.00	0.00	0.00	0.00	0.00	0.00	0.00
AOI00149001864 - ATENCION PREGESTACIONAL	Alta	PERSONA ATENDIDA	Acumulado Anual	PROG.	11.00	11.00	11.00	11.00	11.00	11.00	66.00	2	1	0.00	500.00	0.00	0.00	0.00	0.00	500.00
				EJEC.	0.00	0.00	0.00	0.00	0.00	1.00	1.00			0.00	0.00	0.00	0.00	0.00	0.00	0.00
AOI00149001925 - ORIENTACION/CONSEJERIA EN SALUD SEXUAL Y REPRODUCTIVA	Muy Alta	PERSONA ATENDIDA	Acumulado Anual	PROG.	184.00	184.00	184.00	184.00	184.00	184.00	1,104.00	24	12	2,713.40	2,713.40	2,729.60	2,713.40	2,713.40	2,713.40	16,296.60
				EJEC.	78.00	59.00	0.00	87.00	19.00	27.00	270.00			0.00	0.00	0.00	224.00	0.00	0.00	224.00
AOI00149001926 - CAPTACION DE MUJERES CON DEMANDA INSATISFECHA DE PLANIFICACION FAMILIAR	Alta	PERSONA ATENDIDA	Acumulado Anual	PROG.	10.00	10.00	10.00	10.00	10.00	10.00	60.00	0	0	0.00	0.00	0.00	0.00	0.00	0.00	0.00
				EJEC.	0.00	0.00	0.00	0.00	0.00	0.00	0.00			0.00	0.00	0.00	0.00	0.00	0.00	0.00
AOI00149001927 - ORIENTACION/CONSEJERIA EN SALUD SEXUAL Y REPRODUCTIVA	Muy Alta	PERSONA ATENDIDA	Acumulado Anual	PROG.	398.00	398.00	398.00	398.00	398.00	398.00	2,388.00	10	5	0.00	0.00	968.00	0.00	0.00	0.00	968.00
				EJEC.	12.00	0.00	103.00	76.00	4.00	40.00	235.00			0.00	0.00	0.00	977.90	0.00	0.00	977.90
AOI00149001928 - CAPTACION DE MUJERES CON DEMANDA INSATISFECHA DE PLANIFICACION FAMILIAR	Alta	PERSONA ATENDIDA	Acumulado Anual	PROG.	20.00	20.00	20.00	20.00	20.00	20.00	120.00	0	0	0.00	0.00	500.00	0.00	0.00	0.00	500.00
				EJEC.	0.00	0.00	0.00	0.00	0.00	0.00	0.00			0.00	0.00	0.00	0.00	0.00	0.00	0.00
AOI00149001929 - ATENCION PREGESTACIONAL	Alta	PERSONA ATENDIDA	Acumulado Anual	PROG.	6.00	6.00	6.00	6.00	7.00	7.00	38.00	0	0	0.00	0.00	500.00	0.00	0.00	0.00	500.00
				EJEC.	0.00	0.00	0.00	0.00	0.00	0.00	0.00			0.00	0.00	0.00	0.00	0.00	0.00	0.00
AOI00149001007 - CAPTACION DE MUJERES CON DEMANDA INSATISFECHA DE PLANIFICACION FAMILIAR	Alta	PERSONA ATENDIDA	Acumulado Anual	PROG.	97.00	0.00	0.00	0.00	0.00	0.00	97.00	0	0	0.00	0.00	500.00	0.00	0.00	0.00	500.00
				EJEC.	0.00	0.00	0.00	0.00	0.00	0.00	0.00			0.00	0.00	0.00	0.00	0.00	0.00	0.00
AOI00149001008 - ATENCION PREGESTACIONAL	Alta	PERSONA ATENDIDA	Acumulado Anual	PROG.	132.00	0.00	0.00	0.00	0.00	0.00	132.00	0	0	0.00	0.00	500.00	0.00	0.00	0.00	500.00
				EJEC.	0.00	0.00	0.00	0.00	0.00	0.00	0.00			0.00	0.00	0.00	0.00	0.00	0.00	0.00
									EJECUCIÓN FÍSICA POR AEI.03.02:		17.68	9.29					EJECUCIÓN FINANCIERA POR AEI.03.02:			26,592.70

AEI.07 REDUCIR LA VULNERABILIDAD DE LA POBLACIÓN ANTE EL RIESGO DE DESASTRES EN EL DEPARTAMENTO

AEI.07.02 GESTIÓN DEL RIESGO DE DESASTRES PREVENTIVO EN LAS ENTIDADES DEL SECTOR SALUD

AOI00149000440 - DESARROLLO DE SIMULACROS EN GESTION	Muy Alta	REPORTE	Acumulado Anual	PROG.	0.00	0.00	0.00	0.00	1.00	0.00	1.00	100	33	0.00	0.00	562.50	0.00	0.00	0.00	562.50
				EJEC.	0.00	0.00	0.00	0.00	0.00	1.00	1.00			0.00	0.00	0.00	70.00	0.00	0.00	70.00
AOI00149000015 - DESARROLLO DE LOS CENTROS Y ESPACIOS DE MONITOREO DE EMERGENCIAS Y DESASTRES	Muy Alta	REPORTE	Acumulado Anual	PROG.	1.00	1.00	1.00	1.00	1.00	1.00	6.00	100	50	6,540.20	14,729.20	6,588.80	6,540.20	6,540.20	6,540.20	47,478.80
				EJEC.	0.00	1.00	2.00	1.00	1.00	1.00	6.00			3924.00	6741.80	6741.80	6741.80	6741.80	6741.80	37,633.00
AOI00149000574 - DESARROLLO DE SIMULACROS EN GESTION REACTIVA	Muy Alta	REPORTE	Acumulado Anual	PROG.	3.00	0.00	0.00	0.00	0.00	0.00	3.00	33	33	0.00	562.50	0.00	0.00	0.00	0.00	562.50
				EJEC.	0.00	0.00	0.00	0.00	0.00	1.00	1.00			0.00	0.00	0.00	70.00	0.00	0.00	70.00
AOI00149000576 - ORGANIZACION Y ENTRENAMIENTO DE COMUNIDADES EN HABILIDADES FRENTE AL RIESGO DE DESASTRES	Muy Alta	PERSONA	Acumulado Anual	PROG.	0.00	0.00	0.00	0.00	0.00	0.00	0.00	S.P.	0	0.00	1,890.00	0.00	0.00	0.00	0.00	1,890.00
				EJEC.	0.00	0.00	0.00	0.00	0.00	0.00	0.00			0.00	0.00	0.00	0.00	0.00	0.00	0.00
AOI00149000640 - DESARROLLO DE SIMULACROS EN GESTION	Muy Alta	REPORTE	Acumulado Anual		0.00	0.00	0.00	0.00	1.00	0.00	1.00	100	33	0.00	562.50	0.00	0.00	0.00	0.00	562.50

DE LA RED DE SALUD SAN FRANCISCO
V°B°
RONNY R. SALCEDO CALLE
Planificación
AYACUCHO

REACTIVA				PROG.																	
				EJEC.	0.00	0.00	0.00	0.00	0.00	1.00	1.00			0.00	0.00	0.00	70.00	0.00	0.00	70.00
AOI0014900064 - SEGURIDAD FISICO FUNCIONAL DE SERVICIOS PUBLICOS	Muy Alta	INTERVENCION	Acumulado Anual	PROG.	0.00	0.00	0.00	0.00	1.00	0.00	1.00	0	0	1,810.00	1,810.00	1,810.00	1,810.00	18,100.00	1,810.00	27,150.00
				EJEC.	0.00	0.00	0.00	0.00	0.00	0.00	0.00			0.00	0.00	0.00	4000.00	0.00	0.00	4,000.00
AOI0014900203 - MONITOREO,SUPERVISION Y EVALUACION DE PRODUCTOS Y ACTIVIDADES EN GESTION DE RIESGO DE DESASTRES	Media	INFORME TECNICO	Acumulado Anual	PROG.	0.00	1.00	0.00	0.00	0.00	1.00	2.00	100	50	10,380.00	18,700.00	10,380.00	10,380.00	5,812.00	4,517.00	60,169.00
				EJEC.	0.00	1.00	0.00	0.00	0.00	1.00	2.00			5527.37	5127.37	5127.37	5127.37	5127.37	13271.97	39,308.82
AOI0014900204 - DESARROLLO DE INSTRUMENTOS ESTRATEGICOS PARA LA GESTION DEL RIESGO DE DESASTRES	Media	INFORME TECNICO	Acumulado Anual	PROG.	0.00	0.00	1.00	0.00	3.00	0.00	4.00	100	67	1,000.00	0.00	0.00	0.00	0.00	0.00	1,000.00
				EJEC.	0.00	0.00	1.00	0.00	3.00	0.00	4.00			0.00	0.00	0.00	219.72	0.00	249.96	469.68
AOI0014900345 - ASISTENCIA TECNICA Y ACOMPAÑAMIENTO EN GESTION DEL RIESGO DE DESASTRES	Media	INFORME TECNICO	Acumulado Anual	PROG.	1.00	0.00	0.00	0.00	0.00	0.00	1.00	100	100	1,660.00	0.00	0.00	0.00	0.00	0.00	1,660.00
				EJEC.	0.00	0.00	0.00	0.00	1.00	0.00	1.00			0.00	0.00	0.00	0.00	0.00	384.43	384.43
AOI0014900177 - DESARROLLO DE SIMULACROS EN GESTION REACTIVA	Muy Alta	REPORTE	Acumulado Anual	PROG.	0.00	0.00	0.00	0.00	1.00	0.00	1.00	100	33	0.00	175.00	387.50	0.00	0.00	0.00	562.50
				EJEC.	0.00	0.00	0.00	0.00	0.00	1.00	1.00			0.00	0.00	0.00	820.60	0.00	710.00	1,530.60
AOI0014900722 - IMPLEMENTACION DE BRIGADAS PARA LA ATENCION FRENTE A EMERGENCIAS Y DESASTRES	Alta	BRIGADA	Acumulado Anual	PROG.	0.00	0.00	0.00	0.00	0.00	0.00	0.00	S.P.	100	0.00	5,590.00	0.00	8,624.00	0.00	0.00	14,214.00
				EJEC.	0.00	0.00	0.00	0.00	1.00	0.00	1.00			0.00	0.00	0.00	0.00	13788.72	5200.00	18,988.72
AOI0014900246 - DESARROLLO DE SIMULACROS EN GESTION REACTIVA	Muy Alta	REPORTE	Acumulado Anual	PROG.	0.00	0.00	0.00	0.00	1.00	0.00	1.00	100	33	0.00	562.50	0.00	0.00	0.00	0.00	562.50
				EJEC.	0.00	0.00	0.00	0.00	0.00	1.00	1.00			0.00	0.00	0.00	70.00	0.00	0.00	70.00
AOI0014900359 - DESARROLLO DE SIMULACROS EN GESTION REACTIVA	Muy Alta	REPORTE	Acumulado Anual	PROG.	0.00	0.00	0.00	0.00	0.00	0.00	0.00	S.P.	0	0.00	562.50	0.00	0.00	0.00	0.00	562.50
				EJEC.	0.00	0.00	0.00	0.00	0.00	0.00	0.00			0.00	0.00	0.00	70.00	0.00	0.00	70.00
AOI0014900372 - DESARROLLO DE SIMULACROS EN GESTION REACTIVA	Muy Alta	REPORTE	Acumulado Anual	PROG.	0.00	0.00	0.00	0.00	1.00	0.00	1.00	100	33	0.00	562.50	0.00	0.00	0.00	0.00	562.50
				EJEC.	0.00	0.00	0.00	0.00	0.00	1.00	1.00			0.00	0.00	0.00	70.00	0.00	0.00	70.00
AOI0014900510 - DESARROLLO DE SIMULACROS EN GESTION REACTIVA	Muy Alta	REPORTE	Acumulado Anual	PROG.	0.00	0.00	0.00	0.00	1.00	0.00	1.00	100	33	0.00	562.50	0.00	0.00	0.00	0.00	562.50
				EJEC.	0.00	0.00	0.00	0.00	0.00	1.00	1.00			0.00	0.00	0.00	70.00	0.00	0.00	70.00
AOI0014900298 2 - 0073701 - DESARROLLO DE INVESTIGACION APLICADA PARA LA GESTION DEL RIESGO DE DESASTRES	Muy Alta	INVESTIGACION	Acumulado Anual	PROG.	0.00	1.00	0.00	0.00	0.00	0.00	1.00	0	0	0.00	2,060.00	0.00	0.00	0.00	0.00	2,060.00
				EJEC.	0.00	0.00	0.00	0.00	0.00	0.00	0.00			0.00	0.00	0.00	404.74	0.00	263.41	668.15
AOI0014900308 - 5005585 - SEGURIDAD FISICO FUNCIONAL DE SERVICIOS PUBLICOS	Muy Alta	INTERVENCION	Acumulado Anual	PROG.	0.00	0.00	1.00	0.00	0.00	0.00	1.00	0	0	0.00	0.00	4,100.00	0.00	0.00	9,400.00	13,500.00
				EJEC.	0.00	0.00	0.00	0.00	0.00	0.00	0.00			0.00	0.00	4100.00	0.00	0.00	9400.00	13,500.00
									EJECUCIÓN FÍSICA POR AEI.07.02:		73.81	35.29						EJECUCIÓN FINANCIERA POR AEI.07.02:		116,973.40

OEI.08 MEJORAR LA GESTIÓN INSTITUCIONAL

AEI.08.01 FORTALECIMIENTO INTEGRAL DE LA CAPACIDAD OPERATIVA DE LOS ÓRGANOS ESTRUCTURADOS DEL GOBIERNO REGIONAL

AOI0014900374 - REGISTRO DIARIO DE GENERACIÓN DE RESIDUOS SOLIDOS DE LOS ESTABLECIMIENTOS DE SALUD	Muy Alta	INFORME	Acumulado Anual	PROG.	1.00	1.00	1.00	1.00	1.00	1.00	6.00	83	42	0.00	0.00	500.00	0.00	0.00	0.00	500.00
				EJEC.	1.00	1.00	0.00	1.00	1.00	1.00	5.00			0.00	3924.00	3924.00	3924.00	3924.00	3924.00	19,620.00
AOI0014900375 - SERVICIO DE EMPRESA OPERADORA DE RESIDUOS SÓLIDOS (EO.RS) PARA LA RECOLECCIÓN, TRANSPORTE Y DISPOSICIÓN FINAL DE LOS RESIDUOS SÓLIDOS PELIGROSOS	Muy Alta	INFORME	Acumulado Anual	PROG.	1.00	1.00	1.00	1.00	1.00	1.00	6.00	83	42	4,210.50	4,210.50	4,210.50	4,210.50	4,210.50	4,210.50	25,263.00
				EJEC.	1.00	1.00	0.00	1.00	1.00	1.00	5.00			0.00	0.00	1118.22	0.00	0.00	0.00	1,118.22
AOI0014900376 - VIGILANCIA DE LA SALUD OCUPACIONAL	Muy Alta	INFORME	Acumulado Anual	PROG.	1.00	1.00	1.00	1.00	1.00	1.00	6.00	83	42	0.00	0.00	500.00	0.00	0.00	0.00	500.00
				EJEC.	1.00	1.00	0.00	1.00	1.00	1.00	5.00			0.00	0.00	0.00	0.00	0.00	0.00	0.00
AOI0014900377 - INSPECCIÓN SANITARIA EN INOCUIDAD ALIMENTARIA	Muy Alta	INFORME	Acumulado Anual	PROG.	0.00	1.00	0.00	0.00	1.00	1.00	3.00	100	50	0.00	0.00	500.00	0.00	0.00	0.00	500.00
				EJEC.	0.00	1.00	0.00	0.00	1.00	1.00	3.00			0.00	0.00	0.00	0.00	0.00	0.00	0.00
AOI0014900378 - INSPECCIÓN SANITARIA DE CEMENTERIOS Y SERVICIOS FUNERARIOS	Muy Alta	INFORME	Acumulado Anual	PROG.	0.00	0.00	0.00	0.00	1.00	1.00	2.00	100	33	0.00	0.00	500.00	0.00	0.00	0.00	500.00
				EJEC.	0.00	0.00	0.00	0.00	1.00	1.00	2.00			0.00	0.00	0.00	0.00	0.00	0.00	0.00
AOI0014900379 - INSPECCIÓN SANITARIA DE ESTABLECIMIENTOS QUE EXPENDEN JUGUETES Y ÚTILES DE ESCRITORIO	Muy Alta	INFORME	Acumulado Anual	PROG.	0.00	0.00	1.00	0.00	0.00	0.00	1.00	0	0	0.00	0.00	500.00	0.00	0.00	0.00	500.00
				EJEC.	0.00	0.00	0.00	0.00	0.00	0.00	0.00			0.00	0.00	0.00	0.00	0.00	0.00	0.00
AOI0014900380 - INSPECCIÓN SANITARIA DE AMBIENTE 100%	Muy Alta	INFORME	Acumulado Anual		0.00	0.00	1.00	0.00	0.00	0.00	1.00	0	0	0.00	0.00	500.00	0.00	0.00	0.00	500.00

EJECUTORA DE LA RED DE SALUD SAN FRANCISCO - UNIDAD - AYACUCHO
V° B°
JHONNY R. SALCEDO CALLE
Planificación

LIBRE DE HUMO DE TABACO				PROG.																	
				EJEC.	0.00	0.00	0.00	0.00	0.00	0.00	0.00			0.00	0.00	0.00	0.00	0.00	0.00	0.00
AOI0014900238I - INSPECCIÓN SANITARIA DE ESTABLECIMIENTOS DE EXPENDIO DE PLAGUICIDAS Y DESINFECTANTES	Muy Alta	INFORME	Acumulado Anual	PROG.	0.00	0.00	0.00	1.00	0.00	0.00	1.00	100	100	0.00	0.00	500.00	0.00	0.00	0.00	500.00
				EJEC.	0.00	0.00	0.00	1.00	0.00	0.00	1.00			0.00	0.00	0.00	0.00	0.00	0.00	0.00
AOI0014900238J - VIGILANCIA DE LA SALUD OCUPACIONAL	Muy Alta	INFORME TECNICO	Acumulado Anual	PROG.	1.00	1.00	1.00	1.00	1.00	1.00	6.00	100	50	0.00	2,729.00	0.00	0.00	0.00	0.00	2,729.00
				EJEC.	1.00	1.00	1.00	1.00	1.00	1.00	6.00			0.00	0.00	0.00	0.00	0.00	0.00	0.00
AOI0014900238K - VIGILANCIA SANITARIA EN INOCUIDAD ALIMENTARIA	Muy Alta	INFORME TECNICO	Acumulado Anual	PROG.	1.00	1.00	1.00	1.00	1.00	1.00	6.00	67	33	0.00	1,000.00	0.00	0.00	0.00	0.00	1,000.00
				EJEC.	1.00	0.00	0.00	0.00	3.00	0.00	4.00			0.00	0.00	0.00	0.00	0.00	0.00	0.00
AOI0014900238L - VIGILANCIA SANITARIA DE CEMENTERIOS Y SERVICIOS FUNERARIOS	Muy Alta	INFORME TECNICO	Acumulado Anual	PROG.	1.00	1.00	1.00	1.00	1.00	1.00	6.00	100	50	0.00	1,000.00	0.00	0.00	0.00	0.00	1,000.00
				EJEC.	1.00	1.00	1.00	1.00	1.00	1.00	6.00			0.00	0.00	0.00	0.00	0.00	0.00	0.00
AOI0014900238M - VIGILANCIA SANITARIA DE JUGUETES Y ÚTILES DE ESCRITORIO	Muy Alta	INFORME TECNICO	Acumulado Anual	PROG.	1.00	1.00	1.00	1.00	1.00	1.00	6.00	33	17	0.00	1,000.00	0.00	0.00	0.00	0.00	1,000.00
				EJEC.	1.00	1.00	0.00	0.00	0.00	0.00	2.00			0.00	0.00	0.00	0.00	0.00	0.00	0.00
AOI0014900238N - VIGILANCIA E INSPECCIÓN SANITARIA DE AMBIENTE 100% LIBRE DE HUMO DE TABACO	Muy Alta	INFORME TECNICO	Acumulado Anual	PROG.	1.00	1.00	1.00	1.00	1.00	1.00	6.00	0	0	0.00	1,000.00	0.00	0.00	0.00	0.00	1,000.00
				EJEC.	0.00	0.00	0.00	0.00	0.00	0.00	0.00			0.00	0.00	0.00	0.00	0.00	0.00	0.00
AOI0014900238O - VIGILANCIA DE ESTABLECIMIENTOS DE EXPENDIO DE PLAGUICIDAS Y DESINFECTANTES DE USO DOMÉSTICO Y EN SALUD PÚBLICA	Muy Alta	INFORME TECNICO	Acumulado Anual	PROG.	1.00	1.00	1.00	1.00	1.00	1.00	6.00	83	42	0.00	1,000.00	0.00	0.00	0.00	0.00	1,000.00
				EJEC.	0.00	1.00	1.00	1.00	1.00	1.00	5.00			0.00	0.00	0.00	0.00	0.00	0.00	0.00
AOI0014900239O - PARTICIPACIÓN EN PREVENCIÓN DE ENFERMEDADES ZOONÓTICAS	Muy Alta	INFORME TECNICO	Acumulado Anual	PROG.	1.00	1.00	1.00	1.00	1.00	1.00	6.00	100	50	0.00	3,000.00	0.00	0.00	0.00	0.00	3,000.00
				EJEC.	1.00	1.00	1.00	1.00	1.00	1.00	6.00			0.00	0.00	0.00	0.00	0.00	0.00	0.00
AOI0014900239I - MONITOREO Y ASISTENCIA TÉCNICA EN ACTIVIDADES DE LIMPIEZA Y DESINFECCIÓN EN ESTABLECIMIENTOS DE SALUD	Muy Alta	INFORME TECNICO	Acumulado Anual	PROG.	1.00	1.00	1.00	1.00	1.00	1.00	6.00	100	50	0.00	3,000.00	0.00	0.00	0.00	0.00	3,000.00
				EJEC.	1.00	1.00	1.00	1.00	1.00	1.00	6.00			0.00	0.00	0.00	129.55	0.00	1809.17	1,938.72
AOI0014900290J - REMISIÓN DE EXPEDIENTES DE PAGO DE TRASLADOS DE EMERGENCIA A LA RED DE SALUD.	Muy Alta	EXPEDIENTE TRAMITADO	Acumulado Anual	PROG.	18.00	23.00	25.00	27.00	23.00	16.00	132.00	100	56	0.00	0.00	0.00	0.00	0.00	0.00	0.00
				EJEC.	18.00	23.00	25.00	27.00	23.00	16.00	132.00			0.00	0.00	0.00	0.00	0.00	0.00	0.00
AOI0014900290K - REMISIÓN DE EXPEDIENTES DE RECONOCIMIENTO DEL REEMBOLSO DE LA PRESTACIÓN ECONÓMICA DE SEPELIO A LA RED DE SALUD.	Muy Alta	EXPEDIENTE TRAMITADO	Acumulado Anual	PROG.	0.00	4.00	8.00	2.00	1.00	1.00	16.00	100	53	0.00	0.00	0.00	0.00	0.00	0.00	0.00
				EJEC.	0.00	4.00	8.00	2.00	1.00	1.00	16.00			0.00	0.00	0.00	0.00	0.00	0.00	0.00
AOI0014900290L - REPORTE DE INDICADORES DE REFCON A LA RED DE SALUD.	Muy Alta	INFORME	Acumulado Anual	PROG.	1.00	1.00	1.00	1.00	1.00	1.00	6.00	100	50	0.00	0.00	0.00	0.00	0.00	0.00	0.00
				EJEC.	1.00	1.00	1.00	1.00	1.00	1.00	6.00			0.00	0.00	0.00	0.00	0.00	0.00	0.00
AOI0014900290M - EJECUCIÓN DE ACTIVIDADES DE LIMPIEZA Y DESINFECCIÓN	Muy Alta	INFORME	Acumulado Anual	PROG.	31.00	28.00	31.00	30.00	31.00	30.00	181.00	100	50	0.00	0.00	0.00	0.00	0.00	0.00	0.00
				EJEC.	0.00	0.00	0.00	120.00	0.00	61.00	181.00			2616.00	0.00	0.00	0.00	0.00	0.00	2,616.00
AOI0014900290N - CONTROL DE CALIDAD DE LAS PRESTACIONES DIGITADAS EN LOS APLICATIVOS INFORMÁTICOS	Muy Alta	CONTROL REALIZADO	Acumulado Anual	PROG.	4.00	4.00	4.00	4.00	4.00	8.00	28.00	104	40	0.00	0.00	0.00	0.00	0.00	0.00	0.00
				EJEC.	0.00	0.00	0.00	13.00	8.00	8.00	29.00			0.00	0.00	0.00	0.00	0.00	0.00	0.00
AOI0014900290O - REMISIÓN DE EXPEDIENTES DE LA PRESTACIÓN DE ASIGNACIÓN POR ALIMENTACIÓN DE GESTANTES Y/O PUÉRPERAS AFILIADAS AL SIS ALOJADAS EN CASA MATERNA A LA RED DE SALUD.	Muy Alta	EXPEDIENTE TRAMITADO	Acumulado Anual	PROG.	0.00	0.00	0.00	0.00	5.00	0.00	5.00	100	63	0.00	0.00	0.00	0.00	0.00	0.00	0.00
				EJEC.	0.00	0.00	0.00	0.00	5.00	0.00	5.00			2917.80	2917.80	2917.80	2917.80	2917.80	2917.80	17,506.80
AOI0014900290P - REMISIÓN DE EXPEDIENTES DE PAGO DE TRASLADOS DE EMERGENCIA A LA RED DE SALUD.	Muy Alta	EXPEDIENTE TRAMITADO	Acumulado Anual	PROG.	15.00	9.00	8.00	8.00	11.00	4.00	55.00	100	56	0.00	0.00	0.00	0.00	0.00	0.00	0.00
				EJEC.	15.00	9.00	8.00	8.00	11.00	4.00	55.00			0.00	0.00	0.00	0.00	0.00	0.00	0.00
AOI0014900290Q - REMISIÓN DE EXPEDIENTES DE RECONOCIMIENTO DEL REEMBOLSO DE LA PRESTACIÓN ECONÓMICA DE SEPELIO A LA RED DE SALUD.	Muy Alta	EXPEDIENTE TRAMITADO	Acumulado Anual	PROG.	1.00	4.00	6.00	2.00	1.00	7.00	21.00	95	69	0.00	0.00	0.00	0.00	0.00	0.00	0.00
				EJEC.	0.00	0.00	0.00	0.00	15.00	5.00	20.00			0.00	0.00	0.00	0.00	0.00	0.00	0.00
AOI0014900291I - REPORTE DE INDICADORES DE REFCON A LA RED DE SALUD.	Muy Alta	INFORME	Acumulado Anual	PROG.	1.00	1.00	1.00	1.00	1.00	1.00	6.00	100	50	0.00	0.00	0.00	0.00	0.00	0.00	0.00
				EJEC.	1.00	1.00	1.00	1.00	1.00	1.00	6.00			0.00	0.00	0.00	0.00	0.00	0.00	0.00
AOI0014900291J - EJECUCIÓN DE ACTIVIDADES DE LIMPIEZA Y DESINFECCIÓN	Muy Alta	INFORME	Acumulado Anual	PROG.	31.00	28.00	31.00	30.00	31.00	30.00	181.00	100	50	0.00	0.00	0.00	0.00	0.00	0.00	0.00
				EJEC.	0.00	0.00	0.00	120.00	0.00	61.00	181.00			1308.00	0.00	0.00	0.00	0.00	0.00	1,308.00
AOI0014900291K - CONTROL DE CALIDAD DE LAS	Muy Alta	CONTROL REALIZADO	Acumulado Anual		4.00	4.00	4.00	4.00	4.00	8.00	28.00	104	40	0.00	0.00	0.00	0.00	0.00	0.00	0.00

DE LA RED DE SALUD
V°B°
RONNY R. TRAMONTANO
SALCEDO CALLE
Planificación
TAMBO - AYACUCHO

PRESTACIONES DIGITADAS EN LOS APLICATIVOS INFORMÁTICOS				PROG.																			
				EJEC.	0.00	0.00	0.00	13.00	8.00	8.00	29.00			0.00	0.00	0.00	0.00	0.00	0.00	0.00
AOI0014900291 4 - REMISIÓN DE EXPEDIENTES DE LA PRESTACIÓN DE ASIGNACIÓN POR ALIMENTACIÓN DE GESTANTES Y/O PUÉRPERAS AFILIADAS AL SIS ALOJADAS EN CASA MATERNA A LA RED DE SALUD.	Muy Alta	EXPEDIENTE TRAMITADO	Acumulado Anual	PROG.	6.00	10.00	8.00	11.00	7.00	7.00	49.00	100	49	0.00	0.00	0.00	0.00	0.00	0.00	0.00
				EJEC.	6.00	10.00	8.00	11.00	7.00	7.00	49.00			3117.80	3117.80	3117.80	3117.80	3117.80	3117.80	18,706.80
AOI0014900291 5 - REMISIÓN DE EXPEDIENTES DE PAGO DE TRASLADOS DE EMERGENCIA A LA RED DE SALUD.	Muy Alta	EXPEDIENTE TRAMITADO	Acumulado Anual	PROG.	15.00	14.00	16.00	9.00	10.00	7.00	71.00	100	53	0.00	0.00	0.00	0.00	0.00	0.00	0.00
				EJEC.	15.00	14.00	16.00	9.00	10.00	7.00	71.00			0.00	0.00	0.00	0.00	0.00	0.00	0.00
AOI0014900291 6 - REMISIÓN DE EXPEDIENTES DE RECONOCIMIENTO DEL REEMBOLSO DE LA PRESTACIÓN ECONÓMICA DE SEPELIO A LA RED DE SALUD.	Muy Alta	EXPEDIENTE TRAMITADO	Acumulado Anual	PROG.	2.00	1.00	6.00	1.00	0.00	3.00	13.00	92	63	0.00	0.00	0.00	0.00	0.00	0.00	0.00
				EJEC.	0.00	0.00	0.00	0.00	9.00	3.00	12.00			0.00	0.00	0.00	0.00	0.00	0.00	0.00
AOI0014900291 7 - REPORTE DE INDICADORES DE REFCON A LA RED DE SALUD.	Muy Alta	INFORME	Acumulado Anual	PROG.	1.00	1.00	1.00	1.00	1.00	1.00	6.00	100	50	0.00	0.00	0.00	0.00	0.00	0.00	0.00
				EJEC.	1.00	1.00	1.00	1.00	1.00	1.00	6.00			0.00	0.00	0.00	0.00	0.00	0.00	0.00
AOI0014900291 8 - EJECUCIÓN DE ACTIVIDADES DE SEGURIDAD	Muy Alta	CONTROL REALIZADO	Acumulado Anual	PROG.	31.00	28.00	31.00	30.00	31.00	30.00	181.00	100	50	0.00	0.00	0.00	0.00	0.00	0.00	0.00
				EJEC.	0.00	0.00	0.00	120.00	0.00	61.00	181.00			0.00	0.00	0.00	0.00	0.00	0.00	0.00
AOI0014900291 9 - EJECUCIÓN DE ACTIVIDADES DE LIMPIEZA Y DESINFECCIÓN	Muy Alta	INFORME	Acumulado Anual	PROG.	31.00	28.00	31.00	30.00	31.00	30.00	181.00	100	50	0.00	0.00	0.00	0.00	0.00	0.00	0.00
				EJEC.	0.00	0.00	0.00	120.00	0.00	61.00	181.00			0.00	0.00	0.00	0.00	0.00	0.00	0.00
AOI0014900292 0 - EJECUCIÓN DE ACTIVIDADES DE LAVANDERÍA	Muy Alta	KILOGRAMO	Acumulado Anual	PROG.	31.00	28.00	31.00	30.00	31.00	30.00	181.00	100	50	0.00	0.00	0.00	0.00	0.00	0.00	0.00
				EJEC.	0.00	0.00	0.00	120.00	0.00	61.00	181.00			0.00	0.00	0.00	0.00	0.00	0.00	0.00
AOI0014900292 1 - CONTROL DE CALIDAD DE LAS PRESTACIONES DIGITADAS EN LOS APLICATIVOS INFORMÁTICOS	Muy Alta	CONTROL REALIZADO	Acumulado Anual	PROG.	4.00	4.00	4.00	4.00	4.00	8.00	28.00	104	40	0.00	0.00	0.00	0.00	0.00	0.00	0.00
				EJEC.	0.00	0.00	0.00	13.00	8.00	8.00	29.00			0.00	0.00	0.00	0.00	0.00	0.00	0.00
AOI0014900292 2 - REPORTE DE INDICADORES DE REFCON A LA RED DE SALUD.	Muy Alta	INFORME	Acumulado Anual	PROG.	0.00	0.00	0.00	0.00	0.00	6.00	6.00	100	100	0.00	0.00	0.00	0.00	0.00	0.00	0.00
				EJEC.	0.00	0.00	0.00	0.00	0.00	6.00	6.00			0.00	0.00	0.00	0.00	0.00	0.00	0.00
AOI0014900292 3 - SEGUIMIENTO Y EVALUACIÓN DEL PLAN OPERATIVO INSTITUCIONAL	Muy Alta	INFORME	Acumulado Anual	PROG.	1.00	1.00	1.00	1.00	1.00	1.00	6.00	100	50	0.00	0.00	0.00	0.00	0.00	0.00	0.00
				EJEC.	0.00	0.00	0.00	4.00	0.00	2.00	6.00			0.00	0.00	0.00	0.00	0.00	0.00	0.00
AOI0014900292 4 - ENVIO DE INFORMACIÓN DE LA VIGILANCIA EPIDEMIOLÓGICA DE CADA ÁMBITO.	Muy Alta	INFORME	Acumulado Anual	PROG.	1.00	0.00	11.00	4.00	4.00	4.00	24.00	100	50	0.00	0.00	0.00	0.00	0.00	0.00	0.00
				EJEC.	0.00	0.00	12.00	4.00	4.00	4.00	24.00			0.00	0.00	0.00	0.00	0.00	0.00	0.00
AOI0014900292 5 - SEGUIMIENTO Y EVALUACIÓN DEL PLAN OPERATIVO INSTITUCIONAL	Muy Alta	INFORME	Acumulado Anual	PROG.	1.00	1.00	1.00	1.00	1.00	1.00	6.00	100	50	0.00	0.00	0.00	0.00	0.00	0.00	0.00
				EJEC.	0.00	0.00	0.00	4.00	0.00	2.00	6.00			0.00	0.00	0.00	0.00	0.00	0.00	0.00
AOI0014900292 6 - ENVÍO DE INFORMACIÓN DE LA VIGILANCIA EPIDEMIOLÓGICA DE CADA ÁMBITO.	Muy Alta	INFORME	Acumulado Anual	PROG.	1.00	0.00	11.00	4.00	4.00	4.00	24.00	100	50	0.00	0.00	0.00	0.00	0.00	0.00	0.00
				EJEC.	0.00	0.00	12.00	4.00	4.00	4.00	24.00			0.00	0.00	0.00	0.00	0.00	0.00	0.00
AOI0014900292 7 - ARTICULACIÓN Y EJECUCIÓN DE ACTIVIDADES DE PROMOCIÓN DE LA SALUD	Muy Alta	ACTIVIDAD EFECTUADA	Acumulado Anual	PROG.	1.00	0.00	0.00	0.00	0.00	0.00	1.00	100	100	0.00	0.00	0.00	0.00	0.00	0.00	0.00
				EJEC.	0.00	1.00	0.00	0.00	0.00	0.00	1.00			0.00	0.00	0.00	0.00	10.00	0.00	10.00
AOI0014900292 8 - EJECUCIÓN DE PLANES DE MEJORA	Muy Alta	PLAN	Acumulado Anual	PROG.	1.00	0.00	0.00	0.00	0.00	0.00	1.00	0	0	0.00	0.00	0.00	0.00	0.00	0.00	0.00
				EJEC.	0.00	0.00	0.00	0.00	0.00	0.00	0.00			0.00	0.00	0.00	0.00	0.00	0.00	0.00
AOI0014900292 9 - EJECUCIÓN DE ACTIVIDADES DE SERVICIOS	Muy Alta	ACTIVIDAD EFECTUADA	Acumulado Anual	PROG.	1.00	0.00	0.00	0.00	0.00	0.00	1.00	0	0	0.00	0.00	0.00	0.00	0.00	280.00	280.00
				EJEC.	0.00	0.00	0.00	0.00	0.00	0.00	0.00			0.00	0.00	0.00	0.00	0.00	280.00	280.00
AOI0014900293 0 - ARTICULACIÓN Y EJECUCIÓN DE ACTIVIDADES DE PROMOCIÓN DE LA SALUD	Muy Alta	ACTIVIDAD EFECTUADA	Acumulado Anual	PROG.	1.00	0.00	0.00	0.00	0.00	0.00	1.00	0	0	0.00	0.00	0.00	0.00	0.00	0.00	0.00
				EJEC.	0.00	0.00	0.00	0.00	0.00	0.00	0.00			0.00	0.00	0.00	0.00	0.00	0.00	0.00
AOI0014900293 1 - EJECUCIÓN DE PLANES DE MEJORA CONTINUA	Muy Alta	PLAN	Acumulado Anual	PROG.	0.00	0.00	0.00	0.00	0.00	0.00	0.00	S.P.	0	0.00	0.00	0.00	0.00	0.00	0.00	0.00
				EJEC.	0.00	0.00	0.00	0.00	0.00	0.00	0.00			0.00	0.00	0.00	0.00	0.00	0.00	0.00
AOI0014900293 2 - EJECUCIÓN DE ACTIVIDADES DE SERVICIOS DE SALUD	Muy Alta	ACTIVIDAD EFECTUADA	Acumulado Anual	PROG.	1.00	0.00	0.00	0.00	0.00	0.00	1.00	0	0	0.00	0.00	0.00	0.00	0.00	0.00	0.00
				EJEC.	0.00	0.00	0.00	0.00	0.00	0.00	0.00			0.00	0.00	0.00	0.00	0.00	0.00	0.00
AOI0014900293 3 - EJECUTAR ACTIVIDADES TÉCNICO	Muy Alta	ACCION	Acumulado Anual		1.00	1.00	1.00	1.00	1.00	1.00	6.00	100	50	0.00	0.00	0.00	0.00	0.00	0.00	0.00

UNIDAD EJECUTORA DE LA RED DE SALUD SAN FRANCISCO - AYACUCHO
V°B°
RONNY R. SACSEDO CALLE
Planificación

ADMINISTRATIVAS				PROG.																		
				EJEC.	0.00	0.00	0.00	4.00	0.00	2.00	6.00			0.00	0.00	0.00	0.00	0.00	0.00	0.00
AOI00149002934 - SEGUIMIENTO Y EVALUACIÓN DEL PLAN OPERATIVO INSTITUCIONAL	Muy Alta	INFORME	Acumulado Anual	PROG.	1.00	1.00	1.00	1.00	1.00	1.00	6.00	100	50	0.00	0.00	0.00	0.00	0.00	0.00	0.00
				EJEC.	0.00	0.00	0.00	4.00	0.00	2.00	6.00			0.00	0.00	0.00	0.00	0.00	0.00	0.00
AOI00149002935 - ENVÍO DE INFORMACIÓN DE LA VIGILANCIA EPIDEMIOLÓGICA DE CADA ÁMBITO.	Muy Alta	INFORME	Acumulado Anual	PROG.	1.00	0.00	11.00	4.00	4.00	4.00	24.00	100	50	0.00	0.00	0.00	0.00	0.00	0.00	0.00
				EJEC.	0.00	0.00	12.00	4.00	4.00	4.00	24.00			0.00	0.00	0.00	0.00	0.00	0.00	0.00
AOI00149002936 - EJECUTAR ACTIVIDADES TECNICO ADMINISTRATIVAS	Muy Alta	ACCION	Acumulado Anual	PROG.	1.00	1.00	1.00	1.00	1.00	1.00	6.00	100	50	0.00	0.00	0.00	0.00	0.00	0.00	0.00
				EJEC.	0.00	0.00	0.00	4.00	0.00	2.00	6.00			0.00	0.00	0.00	0.00	0.00	0.00	0.00
AOI00149002937 - SEGUIMIENTO Y EVALUACIÓN DEL PLAN OPERATIVO INSTITUCIONAL	Muy Alta	INFORME	Acumulado Anual	PROG.	1.00	1.00	1.00	1.00	1.00	1.00	6.00	100	50	0.00	0.00	0.00	0.00	0.00	0.00	0.00
				EJEC.	0.00	0.00	0.00	4.00	0.00	2.00	6.00			0.00	0.00	0.00	0.00	0.00	0.00	0.00
AOI00149002938 - ENVÍO DE INFORMACIÓN DE LA VIGILANCIA EPIDEMIOLÓGICA DE CADA ÁMBITO.	Muy Alta	INFORME	Acumulado Anual	PROG.	1.00	0.00	11.00	4.00	4.00	4.00	24.00	100	50	0.00	0.00	0.00	0.00	0.00	0.00	0.00
				EJEC.	0.00	0.00	12.00	4.00	4.00	4.00	24.00			0.00	0.00	0.00	0.00	0.00	0.00	0.00
AOI00149002939 - ARTICULACIÓN Y EJECUCIÓN DE ACTIVIDADES DE PROMOCIÓN DE LA SALUD	Muy Alta	ACTIVIDAD EFECTUADA	Acumulado Anual	PROG.	1.00	0.00	0.00	0.00	0.00	0.00	1.00	100	100	0.00	0.00	0.00	0.00	0.00	0.00	0.00
				EJEC.	0.00	1.00	0.00	0.00	0.00	0.00	1.00			0.00	0.00	0.00	0.00	0.00	0.00	0.00
AOI00149002940 - EJECUCIÓN DE PLANES DE MEJORA CONTINUA	Muy Alta	PLAN	Acumulado Anual	PROG.	0.00	0.00	0.00	0.00	0.00	0.00	0.00	S.P.	0	0.00	0.00	0.00	0.00	0.00	0.00	0.00
				EJEC.	0.00	0.00	0.00	0.00	0.00	0.00	0.00			0.00	0.00	0.00	0.00	0.00	0.00	0.00
AOI00149002941 - EJECUCIÓN DE ACTIVIDADES DE SERVICIOS DE SALUD	Muy Alta	ACTIVIDAD EFECTUADA	Acumulado Anual	PROG.	1.00	0.00	0.00	0.00	0.00	0.00	1.00	0	0	0.00	0.00	0.00	0.00	0.00	0.00	0.00
				EJEC.	0.00	0.00	0.00	0.00	0.00	0.00	0.00			0.00	0.00	0.00	0.00	0.00	0.00	0.00
AOI00149002942 - ARTICULACIÓN Y EJECUCIÓN DE ACTIVIDADES DE PROMOCIÓN DE LA SALUD	Muy Alta	ACTIVIDAD EFECTUADA	Acumulado Anual	PROG.	1.00	0.00	0.00	0.00	0.00	0.00	1.00	100	100	0.00	0.00	0.00	0.00	0.00	0.00	0.00
				EJEC.	0.00	0.00	1.00	0.00	0.00	0.00	1.00			0.00	0.00	0.00	0.00	0.00	0.00	0.00
AOI00149002943 - EJECUCIÓN DE PLANES DE MEJORA CONTINUA	Muy Alta	PLAN	Acumulado Anual	PROG.	1.00	1.00	1.00	0.00	0.00	1.00	4.00	0	0	0.00	0.00	0.00	0.00	0.00	0.00	0.00
				EJEC.	0.00	0.00	0.00	0.00	0.00	0.00	0.00			0.00	0.00	0.00	0.00	0.00	0.00	0.00
AOI00149002944 - EJECUCIÓN DE ACTIVIDADES DE SERVICIOS DE SALUD	Muy Alta	ACTIVIDAD EFECTUADA	Acumulado Anual	PROG.	1.00	0.00	0.00	0.00	0.00	0.00	1.00	0	0	0.00	0.00	0.00	0.00	0.00	0.00	0.00
				EJEC.	0.00	0.00	0.00	0.00	0.00	0.00	0.00			0.00	0.00	0.00	0.00	0.00	0.00	0.00
AOI00149002945 - SEGUIMIENTO Y EVALUACIÓN DEL PLAN OPERATIVO INSTITUCIONAL	Muy Alta	INFORME	Acumulado Anual	PROG.	1.00	1.00	1.00	1.00	1.00	1.00	6.00	100	50	0.00	0.00	0.00	0.00	0.00	0.00	0.00
				EJEC.	0.00	0.00	0.00	4.00	0.00	2.00	6.00			0.00	0.00	0.00	0.00	0.00	0.00	0.00
AOI00149002946 - ENVÍO DE INFORMACIÓN DE LA VIGILANCIA EPIDEMIOLÓGICA DE CADA ÁMBITO.	Muy Alta	INFORME	Acumulado Anual	PROG.	1.00	0.00	11.00	4.00	4.00	4.00	24.00	100	50	0.00	0.00	0.00	0.00	0.00	0.00	0.00
				EJEC.	0.00	0.00	12.00	4.00	4.00	4.00	24.00			0.00	0.00	0.00	0.00	0.00	0.00	0.00
AOI00149002947 - ARTICULACIÓN Y EJECUCIÓN DE ACTIVIDADES DE PROMOCIÓN DE LA SALUD	Muy Alta	ACTIVIDAD EFECTUADA	Acumulado Anual	PROG.	1.00	0.00	0.00	0.00	0.00	0.00	1.00	0	0	0.00	0.00	0.00	0.00	0.00	0.00	0.00
				EJEC.	0.00	0.00	0.00	0.00	0.00	0.00	0.00			0.00	0.00	0.00	0.00	0.00	0.00	0.00
AOI00149002948 - EJECUCIÓN DE PLANES DE MEJORA CONTINUA	Muy Alta	PLAN	Acumulado Anual	PROG.	1.00	0.00	0.00	0.00	0.00	0.00	1.00	0	0	0.00	0.00	0.00	0.00	0.00	0.00	0.00
				EJEC.	0.00	0.00	0.00	0.00	0.00	0.00	0.00			0.00	0.00	0.00	0.00	0.00	0.00	0.00
AOI00149002949 - EJECUCIÓN DE LAS ACTIVIDADES DEL PLAN OPERATIVO LOCAL DE LA ACLAS	Muy Alta	INFORME	Acumulado Anual	PROG.	1.00	1.00	1.00	1.00	1.00	1.00	6.00	100	50	0.00	7,011.15	14,022.30	7,011.15	7,011.15	7,011.15	42,066.90
				EJEC.	1.00	1.00	1.00	1.00	1.00	1.00	6.00			0.00	7011.15	14022.30	7011.15	7011.15	7011.15	42,066.90
AOI00149002950 - EJECUCIÓN DE ACTIVIDADES DE SERVICIOS DE SALUD	Muy Alta	ACTIVIDAD EFECTUADA	Acumulado Anual	PROG.	1.00	0.00	0.00	0.00	0.00	0.00	1.00	100	100	0.00	0.00	0.00	0.00	0.00	0.00	0.00
				EJEC.	0.00	0.00	0.00	0.00	1.00	0.00	1.00			0.00	0.00	0.00	0.00	0.00	0.00	0.00
AOI00149002951 - SEGUIMIENTO Y EVALUACIÓN DEL PLAN OPERATIVO INSTITUCIONAL	Muy Alta	INFORME	Acumulado Anual	PROG.	1.00	1.00	1.00	1.00	1.00	1.00	6.00	100	50	0.00	0.00	0.00	0.00	0.00	0.00	0.00
				EJEC.	0.00	0.00	0.00	4.00	0.00	2.00	6.00			0.00	0.00	0.00	0.00	0.00	0.00	0.00
AOI00149002952 - ENVÍO DE INFORMACIÓN DE LA VIGILANCIA EPIDEMIOLÓGICA DE CADA ÁMBITO.	Muy Alta	INFORME	Acumulado Anual	PROG.	1.00	0.00	11.00	4.00	4.00	4.00	24.00	100	50	0.00	0.00	0.00	0.00	0.00	0.00	0.00
				EJEC.	0.00	0.00	12.00	4.00	4.00	4.00	24.00			0.00	0.00	0.00	0.00	0.00	0.00	0.00
AOI00149002953 - ARTICULACIÓN Y EJECUCIÓN DE	Muy Alta	ACTIVIDAD	Acumulado Anual		1.00	0.00	0.00	0.00	0.00	0.00	1.00	100	100	0.00	0.00	0.00	0.00	0.00	0.00	0.00

UNIDAD EJECUTORA DE LA RED DE SALUD SAN FRANCISCO
V°B°
RONNY MARTIN SALCEDO CALLE
Planificación
AYACUCHO

ACTIVIDADES DE PROMOCIÓN DE LA SALUD		EFECTUADA		PROG.																	
				EJEC.	1.00	0.00	0.00	0.00	0.00	0.00	1.00			0.00	0.00	0.00	0.00	0.00	0.00	0.00
AOI0149002954 - EJECUCIÓN DE PLANES DE MEJORA CONTINUA	Muy Alta	PLAN	Acumulado Anual	PROG.	1.00	0.00	0.00	0.00	0.00	0.00	1.00	0	0	0.00	0.00	0.00	0.00	0.00	0.00	0.00
				EJEC.	0.00	0.00	0.00	0.00	0.00	0.00	0.00			0.00	0.00	0.00	0.00	0.00	0.00	0.00
AOI0149002955 - EJECUCIÓN DE ACTIVIDADES DE SERVICIOS DE SALUD	Muy Alta	ACTIVIDAD EFECTUADA	Acumulado Anual	PROG.	1.00	0.00	0.00	0.00	0.00	0.00	1.00	0	0	0.00	0.00	0.00	0.00	0.00	0.00	0.00
				EJEC.	0.00	0.00	0.00	0.00	0.00	0.00	0.00			0.00	0.00	0.00	0.00	0.00	0.00	0.00
AOI0149002956 - SEGUIMIENTO Y EVALUACIÓN DEL PLAN OPERATIVO INSTITUCIONAL	Muy Alta	INFORME	Acumulado Anual	PROG.	1.00	1.00	1.00	1.00	1.00	1.00	6.00	100	50	0.00	0.00	0.00	0.00	0.00	0.00	0.00
				EJEC.	0.00	0.00	0.00	4.00	0.00	2.00	6.00			0.00	0.00	0.00	0.00	0.00	0.00	0.00
AOI0149002957 - ENVÍO DE INFORMACIÓN DE LA VIGILANCIA EPIDEMIOLÓGICA DE CADA ÁMBITO.	Muy Alta	INFORME	Acumulado Anual	PROG.	1.00	0.00	11.00	4.00	4.00	4.00	24.00	100	50	0.00	0.00	0.00	0.00	0.00	0.00	0.00
				EJEC.	0.00	0.00	0.00	16.00	4.00	4.00	24.00			0.00	0.00	12.00	0.00	0.00	0.00	12.00
AOI0149002958 - ARTICULACIÓN Y EJECUCIÓN DE ACTIVIDADES DE PROMOCIÓN DE LA SALUD	Muy Alta	ACTIVIDAD EFECTUADA	Acumulado Anual	PROG.	1.00	0.00	0.00	0.00	0.00	0.00	1.00	0	0	0.00	0.00	0.00	0.00	0.00	0.00	0.00
				EJEC.	0.00	0.00	0.00	0.00	0.00	0.00	0.00			0.00	0.00	0.00	0.00	0.00	0.00	0.00
AOI0149002959 - EJECUCIÓN DE PLANES DE MEJORA CONTINUA	Muy Alta	ACCION	Acumulado Anual	PROG.	1.00	0.00	0.00	0.00	0.00	0.00	1.00	0	0	0.00	0.00	0.00	0.00	0.00	0.00	0.00
				EJEC.	0.00	0.00	0.00	0.00	0.00	0.00	0.00			0.00	0.00	0.00	0.00	0.00	0.00	0.00
AOI0149002960 - EJECUCIÓN DE ACTIVIDADES DE SERVICIOS DE SALUD	Muy Alta	ACTIVIDAD EFECTUADA	Acumulado Anual	PROG.	1.00	0.00	0.00	0.00	0.00	0.00	1.00	0	0	0.00	0.00	0.00	0.00	0.00	0.00	0.00
				EJEC.	0.00	0.00	0.00	0.00	0.00	0.00	0.00			0.00	0.00	0.00	0.00	0.00	0.00	0.00
AOI0149002961 - ARTICULACIÓN Y EJECUCIÓN DE ACTIVIDADES DE PROMOCIÓN DE LA SALUD	Muy Alta	ACTIVIDAD EFECTUADA	Acumulado Anual	PROG.	1.00	0.00	0.00	0.00	0.00	0.00	1.00	100	100	0.00	0.00	0.00	0.00	0.00	0.00	0.00
				EJEC.	1.00	0.00	0.00	0.00	0.00	0.00	1.00			0.00	0.00	0.00	0.00	0.00	0.00	0.00
AOI0149002962 - EJECUCIÓN DE PLANES DE MEJORA CONTINUA	Muy Alta	PLAN	Acumulado Anual	PROG.	1.00	0.00	0.00	0.00	0.00	0.00	1.00	0	0	0.00	0.00	0.00	0.00	0.00	0.00	0.00
				EJEC.	0.00	0.00	0.00	0.00	0.00	0.00	0.00			0.00	0.00	0.00	0.00	0.00	0.00	0.00
AOI0149002963 - EJECUCIÓN DE LAS ACTIVIDADES DEL PLAN DE SALUD LOCAL DE LA ACLAS	Muy Alta	INFORME	Acumulado Anual	PROG.	1.00	1.00	1.00	1.00	1.00	1.00	6.00	100	50	0.00	10,560.08	5,280.04	5,280.04	5,280.04	5,280.04	31,680.24
				EJEC.	1.00	1.00	1.00	1.00	1.00	1.00	6.00			0.00	10560.08	5280.04	5280.04	5280.04	5280.04	31,680.24
AOI0149002964 - EJECUCIÓN DE ACTIVIDADES DE SERVICIOS DE SALUD	Muy Alta	ACTIVIDAD EFECTUADA	Acumulado Anual	PROG.	1.00	0.00	0.00	0.00	0.00	0.00	1.00	0	0	0.00	0.00	0.00	0.00	0.00	0.00	0.00
				EJEC.	0.00	0.00	0.00	0.00	0.00	0.00	0.00			0.00	0.00	0.00	0.00	0.00	0.00	0.00
AOI0149002965 - EJECUTAR ACTIVIDADES TÉCNICO ADMINISTRATIVAS	Muy Alta	ACCION	Acumulado Anual	PROG.	1.00	1.00	1.00	1.00	1.00	1.00	6.00	100	50	0.00	0.00	2,600.00	0.00	0.00	3,900.00	6,500.00
				EJEC.	0.00	0.00	0.00	4.00	0.00	2.00	6.00			0.00	0.00	2600.00	0.00	0.00	3900.00	6,500.00
AOI0149002966 - SEGUIMIENTO Y EVALUACIÓN DEL PLAN OPERATIVO INSTITUCIONAL	Muy Alta	INFORME	Acumulado Anual	PROG.	1.00	1.00	1.00	1.00	1.00	1.00	6.00	100	50	0.00	0.00	0.00	0.00	0.00	0.00	0.00
				EJEC.	0.00	0.00	0.00	4.00	0.00	2.00	6.00			0.00	0.00	0.00	0.00	0.00	0.00	0.00
AOI0149002967 - ENVÍO DE INFORMACIÓN DE LA VIGILANCIA EPIDEMIOLÓGICA DE CADA ÁMBITO.	Muy Alta	INFORME	Acumulado Anual	PROG.	1.00	0.00	11.00	4.00	4.00	4.00	24.00	83	42	0.00	0.00	0.00	0.00	0.00	0.00	0.00
				EJEC.	0.00	0.00	12.00	4.00	4.00	0.00	20.00			0.00	0.00	0.00	0.00	0.00	0.00	0.00
AOI0149002968 - ARTICULACIÓN Y EJECUCIÓN DE ACTIVIDADES DE PROMOCIÓN DE LA SALUD	Muy Alta	ACTIVIDAD EFECTUADA	Acumulado Anual	PROG.	1.00	0.00	0.00	0.00	0.00	0.00	1.00	100	100	0.00	0.00	0.00	0.00	0.00	0.00	0.00
				EJEC.	0.00	0.00	0.00	0.00	0.00	1.00	1.00			0.00	0.00	0.00	0.00	0.00	0.00	0.00
AOI0149002969 - EJECUCIÓN DE PLANES DE MEJORA CONTINUA	Muy Alta	PLAN	Acumulado Anual	PROG.	1.00	0.00	0.00	0.00	0.00	0.00	1.00	0	0	0.00	0.00	0.00	0.00	0.00	400.00	400.00
				EJEC.	0.00	0.00	0.00	0.00	0.00	0.00	0.00			0.00	0.00	0.00	0.00	0.00	400.00	400.00
AOI0149002970 - EJECUCIÓN DE ACTIVIDADES DE SERVICIOS DE SALUD	Muy Alta	ACTIVIDAD EFECTUADA	Acumulado Anual	PROG.	1.00	0.00	0.00	0.00	0.00	0.00	1.00	0	0	0.00	0.00	0.00	0.00	0.00	0.00	0.00
				EJEC.	0.00	0.00	0.00	0.00	0.00	0.00	0.00			0.00	0.00	0.00	0.00	0.00	0.00	0.00
AOI0149002971 - SERVICIO DE DISTRIBUCIÓN Y TRANSPORTE DE PRODUCTOS FARMACÉUTICOS A LOS EESS DE LA RED DE SALUD.	Muy Alta	INFORME	Acumulado Anual	PROG.	1.00	1.00	1.00	1.00	1.00	1.00	6.00	100	50	0.00	0.00	0.00	0.00	0.00	0.00	0.00
				EJEC.	0.00	0.00	0.00	4.00	1.00	1.00	6.00			0.00	0.00	0.00	0.00	0.00	0.00	0.00
AOI0149002972 - PREVENCION, CONTROL, DIAGNOSTICO Y TRATAMIENTO DE CORONAVIRUS	Muy Alta	PERSONA DIAGNOSTICADA	Acumulado Anual	PROG.	1.00	0.00	572.00	360.00	250.00	200.00	1,323.00	121	89	253,456.71	269,539.30	660,247.61	478,382.30	609,136.74	1,390,405.34	3,601,168.00
				EJEC.	0.00	0.00	897.00	423.00	230.00	50.00	1,600.00			253456.71	269539.30	660247.61	478382.30	609136.74	1390405.34	3,601,168.00
AOI0149000085 - EJECUTAR ACTIVIDADES TÉCNICO	Muy Alta	ACCION	Acumulado Anual		0.00	0.00	0.00	4.00	1.00	1.00	6.00	100	50	10,332.54	8,732.54	8,732.54	8,732.54	8,732.54	8,732.54	53,995.24

UNIDAD EJECUTORA DE LA RED DE SALUD SAN FRANCISCO - AYACUCHO - CSS
V° B°
RONNY R. SALCEDO CALLE
Planificación

ADMINISTRATIVAS				PROG.																	
				EJEC.	0.00	0.00	0.00	4.00	0.00	2.00	6.00			5939.86	4739.88	9739.86	4739.88	4739.88	4739.88	34,639.28
AOI0014900086 - CAPACITACIÓN Y PERFECCIONAMIENTO	Muy Alta	PERSONA CAPACITADA	Acumulado Anual	PROG.	0.00	0.00	0.00	0.00	1.00	0.00	1.00	0	0	0.00	0.00	12,997.12	0.00	0.00	0.00	12,997.12
				EJEC.	0.00	0.00	0.00	0.00	0.00	0.00	0.00			0.00	4796.00	4796.00	5796.00	4796.00	10424.00	30,608.00
AOI0014900087 - EJECUTAR ACTIVIDADES TÉCNICO ADMINISTRATIVAS	Muy Alta	ACCION	Acumulado Anual	PROG.	0.00	0.00	0.00	4.00	1.00	1.00	6.00	100	50	2,200.43	1,800.43	1,800.43	1,800.43	1,800.43	1,800.43	11,202.58
				EJEC.	0.00	0.00	0.00	4.00	0.00	2.00	6.00			1320.09	920.09	1640.09	920.09	920.09	920.09	6,640.54
AOI0014900088 - EJECUTAR ACTIVIDADES TÉCNICO ADMINISTRATIVAS	Muy Alta	ACCION	Acumulado Anual	PROG.	0.00	0.00	0.00	4.00	1.00	1.00	6.00	100	50	2,379.30	1,979.30	1,979.30	1,979.30	1,979.30	1,979.30	12,275.80
				EJEC.	0.00	0.00	0.00	4.00	0.00	2.00	6.00			1338.70	938.70	938.70	938.70	938.70	938.70	6,032.20
AOI0014900089 - CAPACITACIÓN Y PERFECCIONAMIENTO	Muy Alta	PERSONA CAPACITADA	Acumulado Anual	PROG.	0.00	0.00	0.00	0.00	1.00	0.00	1.00	0	0	2,644.71	2,444.71	2,444.71	2,444.71	2,444.71	2,444.71	15,068.26
				EJEC.	0.00	0.00	0.00	0.00	0.00	0.00	0.00			0.00	0.00	0.00	0.00	0.00	0.00	0.00
AOI0014900090 - EJECUTAR ACTIVIDADES TECNICO ADMINISTRATIVAS	Muy Alta	ACCION	Acumulado Anual	PROG.	1.00	1.00	1.00	1.00	1.00	1.00	6.00	100	50	2,386.48	1,986.48	1,986.48	1,986.48	1,986.48	1,986.48	12,318.88
				EJEC.	0.00	0.00	0.00	4.00	0.00	2.00	6.00			0.00	936.70	936.70	936.70	936.70	936.70	4,683.50
AOI0014900091 - CAPACITACIÓN Y PERFECCIONAMIENTO	Muy Alta	PERSONA CAPACITADA	Acumulado Anual	PROG.	0.00	0.00	0.00	0.00	1.00	0.00	1.00	0	0	2,914.13	2,514.13	2,514.13	2,514.13	2,514.13	2,514.13	15,484.78
				EJEC.	0.00	0.00	0.00	0.00	0.00	0.00	0.00			0.00	0.00	0.00	0.00	0.00	0.00	0.00
AOI0014900092 - CAPACITACIÓN Y PERFECCIONAMIENTO	Muy Alta	PERSONA CAPACITADA	Acumulado Anual	PROG.	0.00	0.00	0.00	0.00	1.00	0.00	1.00	0	0	3,041.40	2,641.40	2,641.40	2,641.40	2,641.40	2,641.40	16,248.40
				EJEC.	0.00	0.00	0.00	0.00	0.00	0.00	0.00			0.00	0.00	0.00	0.00	1000.00	0.00	1,000.00
AOI0014900099 - CONDUCCIÓN Y GESTIÓN DE LOS PROCESOS Y PROCEDIMIENTOS DEL SISTEMA ADMINISTRATIVO DE RECURSOS HUMANOS	Alta	SUPERVISION REALIZADA	Acumulado Anual	PROG.	1.00	1.00	1.00	5.00	5.00	5.00	18.00	156	58	89,608.72	18,486.24	20,486.24	20,486.24	20,486.24	20,486.24	190,039.92
				EJEC.	0.00	0.00	15.00	3.00	5.00	5.00	28.00			3617.80	3617.80	2032.33	3617.80	3617.80	3617.80	20,121.33
AOI0014900102 - CONDUCCIÓN Y GESTIÓN DE LOS PROCESOS Y PROCEDIMIENTOS DE LOS SISTEMAS ADMINISTRATIVOS DE CONTABILIDAD Y TESORERÍA	Alta	SUPERVISION REALIZADA	Acumulado Anual	PROG.	1.00	1.00	1.00	1.00	1.00	1.00	6.00	83	42	3,189.66	2,789.66	2,789.66	2,789.66	2,789.66	2,789.66	17,137.96
				EJEC.	0.00	0.00	3.00	1.00	1.00	0.00	5.00			1541.03	1141.03	1141.03	1141.03	1141.03	1141.03	7,246.18
AOI0014900103 - GESTIÓN DE LA CONTABILIDAD PÚBLICA - ELABORACION DE ESTADOS FINANCIEROS Y PRESUPUESTARIOS	Media	DOCUMENTO TECNICO	Acumulado Anual	PROG.	0.00	0.00	2.00	1.00	1.00	0.00	4.00	100	50	2,536.27	2,136.27	2,136.27	2,136.27	2,136.27	2,136.27	13,217.62
				EJEC.	0.00	0.00	2.00	1.00	1.00	0.00	4.00			0.00	0.00	0.00	0.00	0.00	0.00	0.00
AOI0014900104 - ATENCIÓN Y PROCESAMIENTO DOCUMENTARIO DE LA UNIDAD	Media	ACERVO	Acumulado Anual	PROG.	1.00	1.00	1.00	1.00	1.00	1.00	6.00	83	42	2,389.48	1,989.48	1,989.48	1,989.48	1,989.48	1,989.48	12,336.88
				EJEC.	0.00	0.00	3.00	1.00	1.00	0.00	5.00			0.00	0.00	0.00	0.00	0.00	0.00	0.00
AOI0014900106 - CONDUCCIÓN Y GESTIÓN DE LOS PROCESOS Y PROCEDIMIENTOS DEL SISTEMA ADMINISTRATIVO DE ABASTECIMIENTO Y ADMINISTRACIÓN DE BIENES ESTATALES	Muy Alta	SUPERVISION REALIZADA	Acumulado Anual	PROG.	1.00	1.00	1.00	1.00	1.00	1.00	6.00	83	42	3,189.66	2,789.66	2,789.66	2,789.66	2,789.66	2,789.66	17,137.96
				EJEC.	0.00	1.00	1.00	1.00	1.00	1.00	5.00			1541.03	1141.03	1141.03	1141.03	1141.03	1141.03	7,246.18
AOI0014900107 - PLANEAMIENTO INTEGRADO Y PROGRAMACIÓN - PREVISIÓN DE BIENES Y SERVICIOS	Media	DOCUMENTO	Acumulado Anual	PROG.	0.00	100.00	100.00	100.00	100.00	100.00	500.00	98	44	2,516.10	2,516.10	2,516.10	2,516.10	2,516.10	2,516.10	15,096.60
				EJEC.	0.00	38.00	80.00	107.00	148.00	115.00	488.00			0.00	3217.80	3217.80	3217.80	3217.80	3217.80	16,089.00
AOI0014900110 - EJECUTAR ACTIVIDADES TÉCNICO ADMINISTRATIVAS	Muy Alta	ACCION	Acumulado Anual	PROG.	1.00	1.00	1.00	1.00	1.00	1.00	6.00	100	50	2,471.56	2,071.56	2,071.56	2,071.56	2,071.56	2,071.56	12,829.36
				EJEC.	0.00	0.00	0.00	4.00	0.00	2.00	6.00			1338.70	938.70	938.70	938.70	938.70	938.70	6,032.20
AOI0014900111 - SUMINISTRO DE PRODUCTOS FARMACÉUTICOS Y AFINES	Muy Alta	INFORME	Acumulado Anual	PROG.	10.00	10.00	10.00	10.00	10.00	10.00	60.00	113	57	0.00	0.00	0.00	0.00	0.00	0.00	0.00
				EJEC.	0.00	0.00	0.00	30.00	20.00	18.00	68.00			0.00	0.00	0.00	0.00	0.00	0.00	0.00
AOI0014900112 - SUMINISTRO DE PRODUCTOS FARMACÉUTICOS Y AFINES	Muy Alta	INFORME	Acumulado Anual	PROG.	8.00	8.00	8.00	8.00	8.00	8.00	48.00	77	39	0.00	0.00	0.00	0.00	0.00	0.00	0.00
				EJEC.	0.00	0.00	0.00	4.00	15.00	18.00	37.00			0.00	0.00	0.00	0.00	0.00	0.00	0.00
AOI0014900113 - SUMINISTRO DE PRODUCTOS FARMACÉUTICOS Y AFINES	Muy Alta	INFORME	Acumulado Anual	PROG.	3.00	3.00	3.00	3.00	3.00	3.00	18.00	111	56	0.00	0.00	0.00	0.00	0.00	0.00	0.00
				EJEC.	0.00	0.00	0.00	12.00	4.00	4.00	20.00			0.00	0.00	0.00	0.00	0.00	0.00	0.00
AOI0014900114 - SUMINISTRO DE PRODUCTOS FARMACÉUTICOS Y AFINES	Muy Alta	INFORME	Acumulado Anual	PROG.	12.00	12.00	12.00	12.00	12.00	12.00	72.00	100	50	0.00	0.00	0.00	0.00	0.00	0.00	0.00
				EJEC.	0.00	0.00	0.00	48.00	12.00	12.00	72.00			0.00	0.00	0.00	0.00	0.00	0.00	0.00
AOI0014900115 - SUMINISTRO DE PRODUCTOS FARMACÉUTICOS Y AFINES	Muy Alta	INFORME	Acumulado Anual	PROG.	1.00	8.00	8.00	8.00	8.00	8.00	41.00	117	54	0.00	0.00	0.00	0.00	0.00	0.00	0.00
				EJEC.	0.00	0.00	0.00	32.00	8.00	8.00	48.00			0.00	0.00	0.00	0.00	0.00	0.00	0.00
AOI0014900650 - CONDUCCIÓN, MONITOREO Y EVALUACIÓN	Muy Alta	PROCESO EVALUADO	Acumulado Anual		8.00	8.00	8.00	8.00	8.00	8.00	48.00	56	28	0.00	0.00	0.00	0.00	0.00	0.00	0.00

DIRECCIÓN DE LA RED DE SALUD SAN FRANCISCO - AYACUCHO
V°B°
RONNY R. SALCEDO CALLE
Planificación

DE LOS PROCESOS DE ATENCIÓN INTEGRAL DE SALUD, ASEGURAMIENTO EN SALUD, ABASTECIMIENTO DE PF, DM Y PS Y SALUD AMBIENTAL				PROG.																		
				EJEC.	0.00	0.00	12.00	5.00	3.00	7.00	27.00			0.00	0.00	0.00	0.00	0.00	0.00	0.00
AOI0014900669 - ATENCIÓN DE LOS SERVICIOS BÁSICOS Y COMPLEMENTARIOS	Muy Alta	SERVICIOS SUPERVISADOS	Acumulado Anual	PROG.	1.00	1.00	1.00	9.00	3.00	3.00	18.00	100	50	1,000.00	1,000.00	42,560.00	1,000.00	1,000.00	1,000.00	47,560.00
				EJEC.	0.00	0.00	0.00	3.00	0.00	15.00	18.00			0.00	0.00	8820.70	0.00	0.00	0.00	8,820.70
AOI0014900670 - ATENCIÓN DE LOS SERVICIOS BÁSICOS Y COMPLEMENTARIOS	Muy Alta	SERVICIOS SUPERVISADOS	Acumulado Anual	PROG.	1.00	1.00	1.00	9.00	3.00	3.00	18.00	100	50	1,000.00	1,000.00	1,000.00	42,560.00	1,000.00	1,000.00	47,560.00
				EJEC.	0.00	0.00	0.00	12.00	0.00	6.00	18.00			0.00	0.00	0.00	0.00	0.00	0.00	0.00
AOI0014900671 - ATENCIÓN DE LOS SERVICIOS BÁSICOS Y COMPLEMENTARIOS	Muy Alta	SERVICIOS SUPERVISADOS	Acumulado Anual	PROG.	1.00	1.00	1.00	9.00	3.00	3.00	18.00	100	50	1,000.00	1,000.00	40,000.00	1,000.00	1,000.00	1,000.00	45,000.00
				EJEC.	0.00	0.00	0.00	12.00	0.00	6.00	18.00			0.00	0.00	0.00	0.00	0.00	0.00	0.00
AOI0014900672 - ATENCIÓN DE LOS SERVICIOS BÁSICOS Y COMPLEMENTARIOS	Muy Alta	SERVICIOS SUPERVISADOS	Acumulado Anual	PROG.	1.00	1.00	1.00	9.00	3.00	3.00	18.00	100	50	1,000.00	1,000.00	42,560.00	1,000.00	1,000.00	1,000.00	47,560.00
				EJEC.	0.00	0.00	0.00	12.00	0.00	6.00	18.00			0.00	0.00	0.00	0.00	0.00	8000.00	8,000.00
AOI0014900673 - ATENCIÓN DE LOS SERVICIOS BÁSICOS Y COMPLEMENTARIOS	Muy Alta	SERVICIOS SUPERVISADOS	Acumulado Anual	PROG.	1.00	1.00	1.00	9.00	3.00	3.00	18.00	100	50	1,000.00	1,000.00	1,000.00	42,560.00	1,000.00	1,000.00	47,560.00
				EJEC.	0.00	0.00	0.00	12.00	0.00	6.00	18.00			0.00	0.00	0.00	0.00	0.00	0.00	0.00
AOI0014900674 - ATENCIÓN DE LOS SERVICIOS BÁSICOS Y COMPLEMENTARIOS	Muy Alta	SERVICIOS SUPERVISADOS	Acumulado Anual	PROG.	1.00	1.00	1.00	9.00	3.00	3.00	18.00	100	50	1,000.00	1,000.00	1,000.00	42,560.00	1,000.00	1,000.00	47,560.00
				EJEC.	0.00	0.00	0.00	12.00	0.00	6.00	18.00			0.00	0.00	580.81	0.00	0.00	2200.00	2,780.81
AOI0014900675 - ATENCIÓN DE LOS SERVICIOS BÁSICOS Y COMPLEMENTARIOS	Muy Alta	SERVICIOS SUPERVISADOS	Acumulado Anual	PROG.	1.00	1.00	1.00	9.00	3.00	3.00	18.00	100	50	1,000.00	1,000.00	1,000.00	42,560.00	1,000.00	1,000.00	47,560.00
				EJEC.	0.00	0.00	0.00	12.00	0.00	6.00	18.00			0.00	0.00	0.00	0.00	0.00	17300.00	17,300.00
AOI0014900676 - ATENCIÓN DE LOS SERVICIOS BÁSICOS Y COMPLEMENTARIOS	Muy Alta	SERVICIOS SUPERVISADOS	Acumulado Anual	PROG.	1.00	1.00	1.00	9.00	3.00	3.00	18.00	100	50	1,000.00	1,000.00	1,000.00	42,560.00	1,000.00	1,000.00	47,560.00
				EJEC.	0.00	0.00	0.00	12.00	0.00	6.00	18.00			0.00	0.00	20389.32	33617.20	0.00	43409.60	97,416.12
AOI0014901962 - ADMINISTRACIÓN DE BIENES MUEBLES E INMUEBLES - ALMACENAMIENTO Y DISTRIBUCIÓN	Media	ACCION	Acumulado Anual	PROG.	1.00	1.00	1.00	1.00	1.00	1.00	6.00	100	50	2,516.10	2,516.10	2,516.10	2,516.10	2,516.10	2,516.10	15,096.60
				EJEC.	1.00	1.00	1.00	1.00	1.00	1.00	6.00			2616.00	7216.00	7216.00	6616.00	7816.00	3216.00	34,696.00
AOI0014901964 - GESTIÓN DE SERVICIOS GENERALES - VIGILANCIA Y SEGURIDAD	Media	ACTIVIDAD EFECTUADA	Acumulado Anual	PROG.	30.00	30.00	30.00	30.00	30.00	30.00	180.00	100	50	1,916.10	1,916.10	1,916.10	1,916.10	1,916.10	1,916.10	11,496.60
				EJEC.	30.00	28.00	31.00	30.00	31.00	30.00	180.00			1962.00	1962.00	1962.00	1962.00	1962.00	1962.00	11,772.00
AOI0014901965 - ATENCIÓN Y PROCESAMIENTO DOCUMENTARIO DE LA UNIDAD	Media	ACERVO	Acumulado Anual	PROG.	1.00	1.00	1.00	1.00	1.00	1.00	6.00	100	50	2,116.10	2,116.10	2,116.10	2,116.10	2,116.10	2,116.10	12,696.60
				EJEC.	1.00	1.00	1.00	1.00	1.00	1.00	6.00			0.00	0.00	0.00	0.00	0.00	0.00	0.00
AOI0014901966 - CONDUCCIÓN Y SUPERVISIÓN DE LOS PROCESOS Y PROCEDIMIENTOS DE LA UNIDAD DE SALUD AMBIENTAL	Alta	SUPERVISION REALIZADA	Acumulado Anual	PROG.	1.00	1.00	1.00	1.00	1.00	1.00	6.00	100	50	800.00	3,500.00	800.00	800.00	800.00	800.00	7,500.00
				EJEC.	1.00	1.00	1.00	1.00	1.00	1.00	6.00			0.00	0.00	0.00	0.00	0.00	0.00	0.00
AOI0014901967 - CONDUCCIÓN Y SUPERVISIÓN DE LOS PROCESOS Y PROCEDIMIENTOS TECNICO JURIDICOS DE LA RED DE SALUD	Alta	SUPERVISION REALIZADA	Acumulado Anual	PROG.	1.00	1.00	1.00	1.00	1.00	1.00	6.00	0	0	3,316.10	3,316.10	3,316.10	3,316.10	3,316.10	3,316.10	19,896.60
				EJEC.	0.00	0.00	0.00	0.00	0.00	0.00	0.00			3417.80	3417.80	3417.80	3417.80	3417.80	3417.80	20,506.80
AOI0014901968 - ASESORÍA JURÍDICA LEGAL EN EL ÁMBITO	Media	DOCUMENTO	Acumulado Anual	PROG.	8.00	8.00	8.00	8.00	8.00	8.00	48.00	54	27	0.00	7,961.80	0.00	0.00	0.00	0.00	7,961.80
				EJEC.	0.00	0.00	8.00	6.00	5.00	7.00	26.00			0.00	0.00	0.00	0.00	0.00	0.00	0.00
AOI0014901969 - GESTIÓN DE LA DEFENSA JURÍDICA DE LA	Media	DOCUMENTO	Acumulado Anual	PROG.	1.00	1.00	1.00	5.00	5.00	5.00	18.00	139	52	400.00	0.00	400.00	0.00	400.00	0.00	1,200.00
				EJEC.	0.00	0.00	15.00	4.00	3.00	3.00	25.00			0.00	0.00	0.00	0.00	0.00	0.00	0.00
AOI0014901971 - ATENCIÓN Y PROCESAMIENTO DOCUMENTARIO DE LA UNIDAD	Media	ACERVO	Acumulado Anual	PROG.	1.00	1.00	1.00	2.00	2.00	54.00	61.00	100	17	0.00	800.00	0.00	0.00	0.00	0.00	800.00
				EJEC.	0.00	0.00	6.00	5.00	2.00	48.00	61.00			108.00	0.00	0.00	0.00	0.00	0.00	108.00
AOI0014901972 - GESTIÓN DE TESORERÍA - INGRESOS FINANCIEROS	Media	EXPEDIENTE TRAMITADO	Acumulado Anual	PROG.	1.00	1.00	1.00	1.00	1.00	1.00	6.00	83	42	0.00	800.00	0.00	0.00	0.00	0.00	800.00
				EJEC.	0.00	0.00	3.00	1.00	1.00	0.00	5.00			0.00	0.00	0.00	0.00	0.00	0.00	0.00
AOI0014901973 - GESTIÓN DE TESORERÍA - REGISTRO Y CONTROL FINANCIERO	Media	ACTA	Acumulado Anual	PROG.	1.00	1.00	1.00	1.00	1.00	1.00	6.00	83	42	400.00	400.00	400.00	400.00	400.00	400.00	2,400.00
				EJEC.	0.00	0.00	3.00	1.00	1.00	0.00	5.00			2616.00	2616.00	2616.00	2616.00	2616.00	2616.00	15,696.00
AOI0014901974 - GESTIÓN DE TESORERÍA - EGRESOS FINANCIEROS	Media	ACCION	Acumulado Anual	PROG.	1.00	1.00	1.00	1.00	1.00	1.00	6.00	83	42	0.00	0.00	0.00	0.00	4,997.00	0.00	4,997.00
				EJEC.	0.00	0.00	3.00	1.00	1.00	0.00	5.00			0.00	0.00	0.00	0.00	4997.00	0.00	4,997.00
AOI0014901976 - GESTIÓN DEL CONTROL GUBERNAMENTAL	Media	ACCION DE CONTROL	Acumulado Anual		1.00	1.00	1.00	1.00	1.00	1.00	6.00	83	42	3,116.10	3,116.10	3,116.10	3,116.10	3,116.10	3,116.10	18,696.60

UNIDAD EJECUTORA DE LA RED DE SALUD SAN MARCOS - AYACUCHO
V°B°
RONNY R. SACSEDO OBLEA
Planificación

- CONTROL PREVIO				PROG.																	
				EJEC.	0.00	0.00	3.00	1.00	1.00	0.00	5.00			3217.80	3217.80	3217.80	3217.80	3217.80	3217.80	19,306.80
AOI00149001978 - GESTIÓN DE TESORERÍA - GESTIÓN DE CAJA Y CUSTODIA DE ESPECIES VALORADAS	Media	ACCION	Acumulado Anual	PROG.	1.00	1.00	1.00	1.00	1.00	1.00	6.00	83	42	200.00	200.00	200.00	200.00	200.00	200.00	1,200.00
				EJEC.	0.00	0.00	3.00	1.00	1.00	0.00	5.00			1338.70	938.70	938.70	938.70	938.70	938.70	6,032.20
AOI00149001980 - GESTIÓN DE LA CONTABILIDAD PÚBLICA - CONTABILIZACIÓN DE OPERACIONES	Media	ACCION	Acumulado Anual	PROG.	1.00	1.00	1.00	1.00	1.00	1.00	6.00	83	42	800.00	800.00	800.00	800.00	800.00	800.00	4,800.00
				EJEC.	0.00	0.00	3.00	1.00	1.00	0.00	5.00			0.00	0.00	0.00	0.00	0.00	0.00	0.00
AOI00149001981 - DISEÑO Y ADMINISTRACIÓN DE PUESTOS - CAP P Y PAP	Media	DOCUMENTO TECNICO	Acumulado Anual	PROG.	0.00	0.00	3.00	2.00	0.00	1.00	6.00	100	100	0.00	0.00	0.00	0.00	0.00	0.00	0.00
				EJEC.	0.00	0.00	3.00	2.00	0.00	1.00	6.00			0.00	0.00	0.00	0.00	0.00	0.00	0.00
AOI00149001983 - GESTIÓN DE LA COMPENSACIÓN - ACTIVOS, CAS Y MODALIDADES FORMATIVAS	Media	PLANILLA	Acumulado Anual	PROG.	4.00	4.00	4.00	4.00	4.00	4.00	24.00	75	38	3,116.10	3,116.10	3,116.10	3,116.10	3,116.10	3,116.10	18,696.60
				EJEC.	0.00	0.00	3.00	5.00	5.00	5.00	18.00			3217.80	3217.80	3217.80	3217.80	3217.80	5717.80	21,806.80
AOI00149001984 - GESTIÓN DEL DESARROLLO Y CAPACITACIÓN - PDP	Media	PLAN	Acumulado Anual	PROG.	1.00	0.00	0.00	1.00	0.00	0.00	2.00	0	0	0.00	500.00	0.00	0.00	0.00	0.00	500.00
				EJEC.	0.00	0.00	0.00	0.00	0.00	0.00	0.00			0.00	0.00	0.00	0.00	0.00	0.00	0.00
AOI00149001985 - GESTIÓN DE LAS RELACIONES HUMANAS Y SOCIALES - BIENESTAR SOCIAL Y SST	Media	PROGRAMA	Acumulado Anual	PROG.	1.00	0.00	0.00	1.00	0.00	0.00	2.00	0	0	0.00	0.00	0.00	0.00	0.00	0.00	0.00
				EJEC.	0.00	0.00	0.00	0.00	0.00	0.00	0.00			0.00	0.00	0.00	0.00	0.00	0.00	0.00
AOI00149001986 - GESTIÓN DE LA INCORPORACIÓN - PROCESOS DE SELECCIÓN DE PERSONAL	Media	CONVOCATORIA	Acumulado Anual	PROG.	1.00	0.00	1.00	0.00	0.00	1.00	3.00	67	50	0.00	0.00	0.00	0.00	0.00	0.00	0.00
				EJEC.	0.00	0.00	2.00	0.00	0.00	0.00	2.00			0.00	0.00	0.00	0.00	0.00	0.00	0.00
AOI00149001987 - ADMINISTRACIÓN DE PERSONAS - PROCEDIMIENTO ADMINISTRATIVO SANCIONADOR	Media	ACCION	Acumulado Anual	PROG.	1.00	1.00	1.00	2.00	2.00	2.00	9.00	178	76	3,316.10	3,316.10	3,316.10	3,316.10	3,316.10	3,316.10	19,896.60
				EJEC.	0.00	0.00	7.00	3.00	3.00	3.00	16.00			3417.80	3417.80	3417.80	3417.80	3417.80	3417.80	20,506.80
AOI00149001988 - ADMINISTRACIÓN DE PERSONAS - CONTROL DE ASISTENCIA Y PERMANENCIA	Media	ACCION	Acumulado Anual	PROG.	3.00	3.00	3.00	27.00	27.00	27.00	90.00	178	63	2,316.10	2,316.10	2,316.10	2,316.10	2,316.10	2,316.10	13,896.60
				EJEC.	0.00	0.00	40.00	20.00	30.00	30.00	160.00			0.00	2616.00	2616.00	2616.00	2616.00	2616.00	13,080.00
AOI00149001989 - ADMINISTRACIÓN DE PERSONAS - LEGAJOS	Media	ACCION	Acumulado Anual	PROG.	0.00	0.00	0.00	6.00	80.00	74.00	160.00	100	15	0.00	0.00	0.00	0.00	0.00	0.00	0.00
				EJEC.	0.00	0.00	0.00	6.00	80.00	74.00	160.00			1358.95	958.95	958.95	958.95	2351.34	3356.95	9,944.09
AOI00149001990 - ATENCIÓN Y PROCESAMIENTO DOCUMENTARIO DE LA UNIDAD	Media	ACERVO	Acumulado Anual	PROG.	270.00	270.00	270.00	270.00	270.00	270.00	1,620.00	54	27	1,916.10	1,916.10	1,916.10	1,916.10	1,916.10	1,916.10	11,496.60
				EJEC.	0.00	0.00	382.00	100.00	208.00	186.00	876.00			1962.00	1962.00	1962.00	1962.00	2035.82	1962.00	11,845.82
AOI00149001991 - GESTIÓN DE SERVICIOS GENERALES - ATENCIÓN DE LOS SERVICIOS BÁSICOS	Media	RECIBOS	Acumulado Anual	PROG.	2.00	2.00	2.00	2.00	2.00	2.00	12.00	100	50	7,000.00	7,000.00	7,000.00	7,000.00	7,000.00	7,000.00	42,000.00
				EJEC.	0.00	4.00	2.00	2.00	2.00	2.00	12.00			0.00	0.00	25299.30	13059.20	0.00	0.00	38,358.50
AOI00149001992 - IMPLEMENTACIÓN DE ESTRATÉGIAS DE COMUNICACIÓN E IMAGEN INSTITUCIONAL DE LA RED DE SALUD	Media	ACTIVIDAD EFECTUADA	Acumulado Anual	PROG.	0.00	0.00	129.00	57.00	60.00	70.00	316.00	100	51	44,734.29	100.00	100.00	100.00	2,500.00	100.00	47,634.29
				EJEC.	0.00	0.00	129.00	57.00	60.00	70.00	316.00			0.00	0.00	0.00	0.00	0.00	0.00	0.00
AOI00149001993 - ATENCIÓN Y PROCESAMIENTO DOCUMENTARIO DE LA DIRECCIÓN	Media	ACERVO	Acumulado Anual	PROG.	105.00	105.00	105.00	105.00	105.00	105.00	630.00	118	59	2,116.10	2,116.10	2,116.10	2,116.10	2,116.10	2,116.10	12,696.60
				EJEC.	0.00	136.00	167.00	132.00	144.00	146.00	745.00			2180.00	2180.00	2180.00	2180.00	3787.26	3067.63	15,574.89
AOI00149002004 - SERVICIO DE DISTRIBUCIÓN Y TRANSPORTE DE PRODUCTOS FARMACÉUTICOS A LOS EESS DE LA RED DE	Media	SERVICIOS SUPERVISADOS	Acumulado Anual	PROG.	41.00	41.00	41.00	41.00	41.00	41.00	246.00	83	42	16,000.00	15,000.00	15,000.00	15,000.00	15,000.00	15,000.00	91,000.00
				EJEC.	0.00	41.00	41.00	41.00	41.00	41.00	205.00			0.00	0.00	0.00	0.00	0.00	0.00	0.00
AOI00149002007 - CONDUCCIÓN Y SUPERVISIÓN DE LOS PROCESOS Y PROCEDIMIENTOS DE LA UNIDAD DE ATENCIÓN INTEGRAL DE SALUD	Alta	SUPERVISION REALIZADA	Acumulado Anual	PROG.	1.00	1.00	1.00	1.00	1.00	1.00	6.00	100	50	800.00	2,500.00	54,555.00	800.00	800.00	800.00	60,255.00
				EJEC.	0.00	1.00	1.00	1.00	2.00	1.00	6.00			0.00	0.00	0.00	0.00	0.00	0.00	0.00
AOI00149002010 - CONDUCCIÓN Y SUPERVISIÓN DE LOS PROCESOS Y PROCEDIMIENTOS DE LA UNIDAD DE ASEGURAMIENTO EN SALUD	Alta	ACTA	Acumulado Anual	PROG.	0.00	0.00	0.00	7.00	0.00	0.00	7.00	100	100	82,950.00	82,950.00	82,950.00	82,950.00	82,950.00	82,950.00	497,700.00
				EJEC.	0.00	0.00	0.00	7.00	0.00	0.00	7.00			0.00	0.00	0.00	0.00	0.00	0.00	0.00
AOI00149002052 - SUPERVISIÓN, GESTIÓN Y MANEJO DE RESIDUOS SOLIDOS EN ESTABLECIMIENTOS DE SALUD	Muy Alta	INFORME TECNICO	Acumulado Anual	PROG.	1.00	1.00	1.00	1.00	1.00	1.00	6.00	100	50	0.00	1,000.00	0.00	0.00	0.00	0.00	1,000.00
				EJEC.	1.00	1.00	1.00	1.00	1.00	1.00	6.00			0.00	0.00	0.00	3417.80	3417.80	3417.80	10,253.40
AOI00149002067 - VIGILANCIA SANITARIA DE LA CALIDAD DE AGUA	Muy Alta	INFORME TECNICO	Acumulado Anual	PROG.	1.00	1.00	1.00	1.00	1.00	1.00	6.00	83	42	0.00	1,000.00	0.00	0.00	0.00	0.00	1,000.00
				EJEC.	0.00	1.00	1.00	1.00	1.00	1.00	5.00			3417.80	3417.80	3417.80	3417.80	3417.80	3417.80	20,506.80
AOI00149000116 - SUMINISTRO DE PRODUCTOS	Muy Alta	INFORME	Acumulado Anual		5.00	5.00	5.00	5.00	5.00	5.00	30.00	100	50	0.00	0.00	0.00	2,300.00	0.00	0.00	2,300.00

V°B° RONNY R. SALCEDO CALLE Planificación

FARMACEUTICOS Y AFINES				PROG.																		
				EJEC.	0.00	0.00	0.00	20.00	5.00	5.00	30.00			0.00	0.00	0.00	2300.00	0.00	0.00	2,300.00
AOI0014900117 - SUMINISTRO DE PRODUCTOS FARMACEUTICOS Y AFINES	Muy Alta	INFORME	Acumulado Anual	PROG.	6.00	6.00	6.00	6.00	6.00	6.00	36.00	100	50	0.00	0.00	0.00	0.00	0.00	0.00	0.00
				EJEC.	0.00	0.00	0.00	24.00	6.00	6.00	36.00			0.00	0.00	0.00	0.00	0.00	0.00	0.00
AOI0014900118 - SUMINISTRO DE PRODUCTOS FARMACEUTICOS Y AFINES	Muy Alta	INFORME	Acumulado Anual	PROG.	3.00	3.00	3.00	3.00	3.00	3.00	18.00	100	50	0.00	0.00	0.00	0.00	0.00	0.00	0.00
				EJEC.	0.00	0.00	0.00	12.00	3.00	3.00	18.00			0.00	0.00	0.00	0.00	0.00	0.00	0.00
AOI0014900696 - CONDUCCION Y DESARROLLO DE LAS FASES DEL PROCESO PRESUPUESTARIO DE LA RED DE SALUD	Media	INFORME	Acumulado Anual	PROG.	1.00	1.00	1.00	1.00	1.00	1.00	6.00	100	50	3,116.10	3,116.10	3,116.10	3,116.10	3,193.60	0.00	15,658.00
				EJEC.	0.00	0.00	2.00	2.00	1.00	1.00	6.00			0.00	0.00	3116.10	0.00	0.00	0.00	3,116.10
AOI0014900697 - FORMULACIÓN DE LA MEMORIA ANUAL E INFORME ANUAL Y FINAL DE RENDICIÓN DE CUENTAS DE LA RED DE SALUD	Media	DOCUMENTO TECNICO	Acumulado Anual	PROG.	0.00	0.00	0.00	0.00	1.00	1.00	2.00	100	67	0.00	500.00	0.00	0.00	0.00	0.00	500.00
				EJEC.	0.00	0.00	0.00	0.00	1.00	1.00	2.00			0.00	0.00	0.00	0.00	0.00	0.00	0.00
AOI0014900698 - CONDUCCIÓN Y APLICACIÓN DE LAS FASES DEL CICLO DE PLANEAMIENTO ESTRATÉGICO DE LA RED DE SALUD	Media	INFORME TECNICO	Acumulado Anual	PROG.	1.00	1.00	3.00	2.00	1.00	1.00	9.00	89	44	3,412.92	3,412.92	3,412.92	3,412.92	3,412.92	3,412.92	20,477.52
				EJEC.	0.00	1.00	3.00	2.00	1.00	1.00	8.00			3217.80	3217.80	3217.80	3217.80	3217.80	3841.22	19,930.22
AOI0014900700 - FORMULACIÓN Y OPINIÓN TÉCNICA DE DOCUMENTOS DE GESTIÓN INSTITUCIONAL DE LA RED DE SALUD	Media	INFORME TECNICO	Acumulado Anual	PROG.	1.00	0.00	0.00	0.00	0.00	1.00	2.00	50	20	0.00	500.00	0.00	0.00	0.00	0.00	500.00
				EJEC.	0.00	0.00	0.00	0.00	0.00	1.00	1.00			0.00	0.00	0.00	0.00	0.00	0.00	0.00
AOI0014900701 - FORMULACIÓN Y OPINIÓN TÉCNICA DE CONVENIOS INTERINSTITUCIONALES DE LA RED DE SALUD	Media	CONVENIO	Acumulado Anual	PROG.	0.00	0.00	1.00	1.00	0.00	1.00	3.00	67	50	0.00	500.00	0.00	0.00	0.00	0.00	500.00
				EJEC.	0.00	0.00	1.00	1.00	0.00	0.00	2.00			0.00	0.00	0.00	0.00	0.00	0.00	0.00
AOI0014900702 - IDENTIFICACIÓN Y PROGRAMACIÓN MULTIANUAL DE INVERSIONES DE LA RED DE SALUD	Media	INFORME TECNICO	Acumulado Anual	PROG.	0.00	3.00	0.00	0.00	0.00	0.00	3.00	0	0	0.00	0.00	500.00	0.00	0.00	0.00	500.00
				EJEC.	0.00	0.00	0.00	0.00	0.00	0.00	0.00			0.00	0.00	0.00	0.00	0.00	0.00	0.00
AOI0014900703 - ORGANIZACIÓN, ANÁLISIS Y REPORTE DE LA INFORMACIÓN DE SALUD DE LA RED DE VIGILANCIA EPIDEMIOLÓGICA DE LA RED DE SALUD	Media	REPORTE TECNICO	Acumulado Anual	PROG.	1.00	1.00	10.00	4.00	4.00	4.00	24.00	100	50	3,612.92	3,612.92	3,612.92	3,612.92	3,612.92	3,612.92	21,677.52
				EJEC.	0.00	0.00	3.00	4.00	4.00	13.00	24.00			6033.80	6033.80	6033.80	6033.80	6033.80	6835.78	37,004.78
AOI0014900704 - RECOLECCIÓN, PROCESAMIENTO, CONSOLIDACIÓN, ANÁLISIS Y DIFUSIÓN DE LA INFORMACIÓN ESTADISTICA EN SALUD	Media	REPORTE	Acumulado Anual	PROG.	1.00	1.00	1.00	6.00	5.00	5.00	19.00	137	8	5,950.62	5,550.62	5,550.62	5,550.62	5,550.62	5,550.62	33,703.72
				EJEC.	0.00	0.00	3.00	6.00	8.00	9.00	26.00			2537.70	5555.50	4903.73	4753.70	4753.70	2598.96	25,103.29
AOI0014900705 - CONDUCCIÓN Y SUPERVISIÓN DE LA GESTIÓN ADMINISTRATIVA Y SANITARIA DE LA RED DE SALUD	Alta	SUPERVISION REALIZADA	Acumulado Anual	PROG.	4.00	6.00	5.00	5.00	5.00	5.00	30.00	70	35	8,339.62	10,139.62	7,639.62	7,939.62	7,939.62	7,639.62	49,637.72
				EJEC.	0.00	6.00	4.00	2.00	7.00	2.00	21.00			7539.62	7139.62	7879.62	7841.12	7139.62	8272.12	45,811.72
AOI0014900706 - ORGANIZACIÓN Y CONDUCCIÓN DE LAS SESIONES DEL EQUIPO DE GESTIÓN AMPLIADO DE LA RED DE SALUD	Media	SESION	Acumulado Anual	PROG.	0.00	4.00	2.00	2.00	2.00	2.00	12.00	25	13	0.00	0.00	250.00	0.00	0.00	250.00	500.00
				EJEC.	0.00	3.00	0.00	0.00	0.00	0.00	3.00			0.00	0.00	0.00	0.00	0.00	0.00	0.00
AOI0014900707 - PARTICIPACIÓN EN ACTIVIDADES DE REPRESENTACIÓN Y OTROS DE LA RED DE SALUD	Media	ACTIVIDAD EFECTUADA	Acumulado Anual	PROG.	1.00	5.00	3.00	3.00	3.00	3.00	18.00	56	28	800.00	1,087.00	800.00	800.00	800.00	800.00	5,087.00
				EJEC.	0.00	4.00	1.00	2.00	1.00	2.00	10.00			0.00	0.00	0.00	0.00	0.00	2605.80	2,605.80
AOI0014[illegible]02080 - DIAGNOSTICO, CONTROL DE CALIDAD, [illegible]CION E INVESTIGACIÓN EN APOYO A LA VIGILANCIA DE LA [illegible] PÚBLICA	Muy Alta	MUESTRAS ANALIZADAS	Acumulado Anual	PROG.	4,440.00	4,386.00	4,294.00	4,070.00	4,020.00	3,829.00	25,039.00	61	34	0.00	1,000.00	0.00	0.00	0.00	0.00	1,000.00
				EJEC.	2558.00	0.00	2863.60	3424.00	3848.00	2478.00	15,171.00			6835.60	6835.60	7292.74	6835.60	6835.60	8635.60	43,270.74
AOI0014[illegible]02081 - SUPERVISIÓN Y ASISTENCIA TÉCNICA EN [illegible] CONTROL VECTORIAL	Muy Alta	INFORME TECNICO	Acumulado Anual	PROG.	1.00	1.00	1.00	1.00	1.00	1.00	6.00	83	42	0.00	1,000.00	0.00	0.00	0.00	0.00	1,000.00
				EJEC.	0.00	1.00	1.00	1.00	1.00	1.00	5.00			0.00	0.00	0.00	0.00	0.00	0.00	0.00
AOI0014[illegible]02104 - SERVICIO DE EMPRESA OPERADORA DE RESIDUOS SÓLIDOS (EO RS) PARA LA RECOLECCIÓN, TRANSPORTE Y DISPOSICIÓN FINAL DE LOS RESIDUOS SÓLIDOS PELIGROSOS	Muy Alta	INFORME	Acumulado Anual	PROG.	41.00	41.00	41.00	41.00	41.00	41.00	246.00	100	50	2,000.00	2,000.00	2,000.00	2,000.00	2,000.00	2,000.00	12,000.00
				EJEC.	41.00	41.00	41.00	41.00	41.00	41.00	246.00			0.00	0.00	0.00	0.00	42096.96	0.00	42,096.96
AOI0014[illegible]02634 - MONITOREO DE LOS SISTEMAS DE INFORMACIÓN Y PROVISIÓN DE INFORMACIÓN PARA LA TOMA DE DECISIONES SOBRE PRESTACIONES BRINDADAS A LOS ASEGURADOS	Muy Alta	CONTROL REALIZADO	Acumulado Anual	PROG.	1.00	1.00	1.00	1.00	1.00	1.00	6.00	100	50	0.00	0.00	0.00	0.00	0.00	0.00	0.00
				EJEC.	1.00	1.00	1.00	1.00	1.00	1.00	6.00			3417.80	3417.80	3417.80	3417.80	3417.80	3417.80	20,506.80
AOI0014[illegible]02635 - SUPERVISIÓN DEL PROCESO DE PAGO DE LAS PRESTACIONES ADMINISTRATIVAS Y LIQUIDACIONES	Muy Alta	INFORME TECNICO	Acumulado Anual	PROG.	1.00	1.00	1.00	1.00	1.00	1.00	6.00	100	50	0.00	0.00	0.00	0.00	0.00	0.00	0.00
				EJEC.	1.00	1.00	1.00	1.00	1.00	1.00	6.00			4995.30	8316.60	6252.53	5127.37	5127.37	1976.53	31,795.70
AOI0014[illegible]02639 - ORGANIZACIÓN, CONDUCCIÓN Y MONITOREO DE LA IMPLEMENTACIÓN DE TELESALUD	Muy Alta	INFORME TECNICO	Acumulado Anual	PROG.	1.00	1.00	1.00	1.00	1.00	1.00	6.00	83	42	0.00	0.00	0.00	0.00	0.00	0.00	0.00
				EJEC.	0.00	1.00	1.00	1.00	1.00	1.00	5.00			0.00	0.00	0.00	0.00	0.00	0.00	0.00
AOI0014[illegible]02642 - MONITOREO, CONTROL Y EVALUACIÓN DE	Muy Alta	INFORME TECNICO	Acumulado Anual		1.00	1.00	1.00	1.00	1.00	1.00	6.00	100	50	0.00	0.00	0.00	0.00	0.00	0.00	0.00

[illegible] DE LA RED DE SALUD [illegible] - AYACUCHO
V°B°
RONNY R. SALCEDO CALLE
Planificador
[illegible]

LA EFICIENCIA Y CALIDAD DE GASTO DE LOS FONDOS DEL SIS				PROG.																		
				EJEC.	1.00	1.00	1.00	1.00	1.00	1.00	6.00			3417.80	3417.80	3417.80	3417.80	3417.80	3417.80	20,506.80
AOI0014900264 7 - CONDUCCIÓN Y SUPERVISIÓN DE LOS PROCESOS Y PROCEDIMIENTOS DE LA UNIDAD DE MEDICAMENTOS, INSUMOS Y DROGAS DE LA RED DE SALUD	Muy Alta	ACTA	Acumulado Anual	PROG.	12.00	12.00	12.00	12.00	12.00	12.00	72.00	53	26	0.00	25,000.00	0.00	0.00	0.00	0.00	25,000.00
				EJEC.	0.00	2.00	2.00	10.00	12.00	12.00	38.00			0.00	0.00	0.00	0.00	0.00	1558.51	1,558.51
AOI0014900264 8 - PROMOCION Y VIGILANCIA DEL ACCESO Y USO RACIONAL DE MEDICAMENTOS EN LA RED DE SALUD	Muy Alta	INFORME TECNICO	Acumulado Anual	PROG.	41.00	41.00	41.00	41.00	41.00	41.00	246.00	53	26	0.00	24,000.00	0.00	0.00	0.00	0.00	24,000.00
				EJEC.	0.00	2.00	5.00	41.00	41.00	41.00	130.00			0.00	3417.80	3417.80	3417.80	3417.80	3417.80	17,089.00
AOI0014900264 9 - PLANIFICACIÓN Y PROGRAMACIÓN PARA ABASTECIMIENTO DE PF, DM Y PS DE LA RED DE SALUD	Muy Alta	INFORME TECNICO	Acumulado Anual	PROG.	0.00	4.00	10.00	0.00	15.00	15.00	44.00	123	36	0.00	0.00	0.00	0.00	0.00	0.00	0.00
				EJEC.	0.00	4.00	10.00	10.00	15.00	15.00	54.00			3417.80	3417.80	0.00	4862.96	3417.80	3417.80	18,534.16
AOI0014900265 0 - CONTROL Y VIGILANCIA DE LOS ESTABLECIMIENTOS FARMACÉUTICOS DE DISPENSACIÓN Y EXPENDIO	Muy Alta	CONTROL REALIZADO	Acumulado Anual	PROG.	41.00	41.00	41.00	41.00	41.00	41.00	246.00	70	35	0.00	0.00	0.00	0.00	0.00	0.00	0.00
				EJEC.	0.00	9.00	41.00	41.00	41.00	41.00	173.00			0.00	0.00	0.00	0.00	0.00	0.00	0.00
AOI0014900265 1 - GESTION DE STOCKS Y BPA EN EL ALMACÉN ESPECIALIZADO DE MEDICAMENTOS	Muy Alta	INFORME TECNICO	Acumulado Anual	PROG.	0.00	3.00	5.00	4.00	4.00	4.00	20.00	100	24	0.00	0.00	0.00	0.00	0.00	0.00	0.00
				EJEC.	0.00	3.00	5.00	4.00	4.00	4.00	20.00			0.00	0.00	0.00	0.00	3417.80	3417.80	6,835.60
AOI0014900265 4 - INSPECCIÓN SANITARIA DE ESTABLECIMIENTOS DE EXPENDIO DE PLAGUICIDAS Y DESINFECTANTES	Muy Alta	INFORME	Acumulado Anual	PROG.	0.00	0.00	0.00	2.00	0.00	0.00	2.00	0	0	0.00	0.00	500.00	0.00	0.00	0.00	500.00
				EJEC.	0.00	0.00	0.00	0.00	0.00	0.00	0.00			0.00	0.00	0.00	0.00	0.00	0.00	0.00
AOI0014900265 5 - REGISTRO DIARIO DE GENERACIÓN DE RESIDUOS SÓLIDOS DE LOS ESTABLECIMIENTOS DE SALUD	Muy Alta	INFORME	Acumulado Anual	PROG.	1.00	1.00	1.00	1.00	1.00	1.00	6.00	100	50	0.00	3,026.00	0.00	0.00	0.00	95.20	3,121.20
				EJEC.	1.00	1.00	1.00	1.00	1.00	1.00	6.00			0.00	0.00	0.00	0.00	0.00	0.00	0.00
AOI0014900265 6 - SERVICIO DE EMPRESA OPERADORA DE RESIDUOS SÓLIDOS (EO.RS) PARA LA RECOLECCIÓN, TRANSPORTE Y DISPOSICIÓN FINAL DE LOS RESIDUOS SOLIDOS PELIGROSOS	Muy Alta	INFORME	Acumulado Anual	PROG.	1.00	1.00	1.00	1.00	1.00	1.00	6.00	100	50	4,000.00	4,000.00	4,000.00	4,000.00	4,000.00	4,000.00	24,000.00
				EJEC.	0.00	0.00	0.00	4.00	1.00	1.00	6.00			0.00	0.00	0.00	0.00	0.00	0.00	0.00
AOI0014900265 7 - VIGILANCIA DE LA SALUD OCUPACIONAL	Muy Alta	INFORME	Acumulado Anual	PROG.	1.00	1.00	1.00	1.00	1.00	1.00	6.00	50	25	0.00	3,000.00	0.00	0.00	0.00	0.00	3,000.00
				EJEC.	0.00	0.00	0.00	1.00	1.00	1.00	3.00			0.00	0.00	0.00	0.00	0.00	0.00	0.00
AOI0014900274 1 - SISTEMATIZACIÓN DEL ARCHIVO GENERAL Y CUSTODIA DEL ACERVO DOCUMENTARIO	Muy Alta	ACERVO	Acumulado Anual	PROG.	100.00	100.00	100.00	100.00	100.00	100.00	600.00	0	0	0.00	0.00	0.00	0.00	0.00	0.00	0.00
				EJEC.	0.00	0.00	0.00	0.00	0.00	0.00	0.00			0.00	0.00	0.00	0.00	0.00	0.00	0.00
AOI0014900274 6 - DISPENSACIÓN DE RECETAS EN LA UPSS DE FARMACIA	Muy Alta	ATENCIÓN	Acumulado Anual	PROG.	3,000.00	3,000.00	3,000.00	3,000.00	3,000.00	3,000.00	18,000.00	96	48	0.00	0.00	4,159.00	0.00	0.00	0.00	4,159.00
				EJEC.	0.00	0.00	0.00	11364.00	2892.00	2937.00	17,193.00			0.00	0.00	0.00	0.00	0.00	0.00	0.00
AOI0014900274 7 - REGISTRO Y CONTROL DE EXISTENCIAS DE PRODUCTOS FARMACÉUTICOS Y AFINES	Muy Alta	INFORME	Acumulado Anual	PROG.	31.00	28.00	31.00	30.00	31.00	30.00	181.00	40	20	0.00	0.00	4,000.00	2,500.00	0.00	0.00	6,500.00
				EJEC.	0.00	0.00	0.00	12.00	31.00	30.00	73.00			0.00	0.00	0.00	2500.00	0.00	0.00	2,500.00
AOI0014900274 8 - CONTROL DE CALIDAD DE LAS PRESTACIONES DIGITADAS EN LOS APLICATIVOS INFORMÁTICOS	Muy Alta	CONTROL REALIZADO	Acumulado Anual	PROG.	4.00	4.00	4.00	4.00	4.00	8.00	28.00	104	40	0.00	0.00	0.00	0.00	0.00	0.00	0.00
				EJEC.	0.00	0.00	0.00	13.00	8.00	8.00	29.00			0.00	0.00	2817.80	2817.80	2817.80	0.00	8,453.40
AOI0014900274 9 - REMISIÓN DE EXPEDIENTES DE RECONOCIMIENTO DEL REEMBOLSO DE LA PRESTACIÓN ECONÓMICA POR SEPELIO A LA RED DE SALUD.	Muy Alta	EXPEDIENTE TRAMITADO	Acumulado Anual	PROG.	1.00	1.00	4.00	4.00	0.00	1.00	11.00	91	40	0.00	0.00	0.00	4,800.00	0.00	0.00	4,800.00
				EJEC.	0.00	0.00	0.00	0.00	9.00	1.00	10.00			2817.80	2817.80	2817.80	7617.80	2817.80	2817.80	21,706.80
AOI0014900275 0 - REMISIÓN DE EXPEDIENTES DE PAGO DE [illegible] EMERGENCIA A LA RED DE SALUD	Muy Alta	EXPEDIENTE TRAMITADO	Acumulado Anual	PROG.	15.00	17.00	19.00	12.00	14.00	9.00	86.00	100	49	0.00	0.00	0.00	0.00	0.00	0.00	0.00
				EJEC.	15.00	17.00	19.00	12.00	14.00	9.00	86.00			2817.80	2817.80	2817.80	2817.80	2817.80	2817.80	16,906.80
AOI0014900275 1 - REMISIÓN DE EXPEDIENTES DE LA PRESTACIÓN DE ASIGNACIÓN POR ALIMENTACIÓN DE GESTANTES Y/O PUERPERAS AFILIADAS AL SIS ALOJADAS EN CASA MATERNA A LA RED DE SALUD.	Muy Alta	EXPEDIENTE TRAMITADO	Acumulado Anual	PROG.	12.00	9.00	11.00	10.00	8.00	9.00	59.00	92	45	0.00	0.00	0.00	0.00	0.00	0.00	0.00
				EJEC.	0.00	0.00	0.00	0.00	52.00	2.00	54.00			2817.80	2817.80	2817.80	2817.80	2817.80	2817.80	16,906.80
AOI0014900275 2 - REPORTE DE INDICADORES DE REFCON A LA RED DE SALUD.	Muy Alta	INFORME	Acumulado Anual	PROG.	1.00	1.00	1.00	1.00	1.00	1.00	6.00	100	50	0.00	0.00	0.00	0.00	0.00	0.00	0.00
				EJEC.	1.00	1.00	1.00	1.00	1.00	1.00	6.00			5635.60	5635.60	503.95	0.00	0.00	0.00	11,775.15
AOI0014900275 3 - MONITOREO Y EVALUACIÓN DE LA GESTIÓN DE LOS SERVICIOS DE SALUD	Muy Alta	SERVICIOS SUPERVISADOS	Acumulado Anual	PROG.	1.00	1.00	1.00	1.00	1.00	1.00	6.00	100	50	0.00	0.00	0.00	0.00	0.00	900.00	900.00
				EJEC.	0.00	0.00	3.00	0.00	2.00	1.00	6.00			0.00	0.00	0.00	0.00	0.00	900.00	900.00
AOI0014900275 4 - MONITOREO Y EVALUACIÓN DE LA GESTIÓN DE LAS ACLAS	Muy Alta	SERVICIOS SUPERVISADOS	Acumulado Anual	PROG.	1.00	1.00	1.00	1.00	1.00	1.00	6.00	83	42	13,047.00	13,047.00	13,047.00	13,047.00	13,047.00	13,047.00	78,282.00
				EJEC.	0.00	0.00	3.00	1.00	1.00	0.00	5.00			0.00	0.00	0.00	0.00	0.00	0.00	0.00
AOI0014900275 5 - IMPLEMENTACIÓN DE LAS POLÍTICAS Y	Muy Alta	ACTIVIDAD	Acumulado Anual		9.00	9.00	9.00	9.00	9.00	9.00	54.00	17	8	0.00	0.00	0.00	0.00	0.00	0.00	0.00

DIRECCIÓN EJECUTIVA DE LA RED DE SALUD AYACUCHO
V° B°
RONNY R. SALCEDO CALLE
Planificador

NORMAS DE PROMOCIÓN DE LA SALUD		EFECTUADA		PROG.																		
				EJEC.	0.00	0.00	3.00	0.00	3.00	3.00	9.00			3417.80	3417.80	3417.80	3417.80	3417.80	4223.60	21,312.60
AOI00149002756 - IMPLEMENTACIÓN DEL SISTEMA DE GESTIÓN DE LA CALIDAD Y LA MEJORA CONTINUA	Muy Alta	SERVICIOS SUPERVISADOS	Acumulado Anual	PROG.	9.00	9.00	9.00	9.00	9.00	9.00	54.00	48	24	0.00	0.00	0.00	54.47	3,000.00	1,926.23	4,980.70
				EJEC.	0.00	6.00	9.00	3.00	3.00	5.00	26.00			0.00	0.00	0.00	54.47	3000.00	1926.23	4,980.70
AOI00149002757 - DISPENSACIÓN DE RECETAS EN LA UPSS DE FARMACIA	Muy Alta	ATENCION	Acumulado Anual	PROG.	1,150.00	1,150.00	1,150.00	1,150.00	1,150.00	1,150.00	6,900.00	109	55	0.00	0.00	0.00	0.00	0.00	0.00	0.00
				EJEC.	0.00	0.00	0.00	3748.00	2692.00	905.00	7,545.00			0.00	0.00	0.00	0.00	0.00	0.00	0.00
AOI00149002758 - REGISTRO Y CONTROL DE EXISTENCIAS DE PRODUCTOS FARMACÉUTICOS Y AFINES	Muy Alta	INFORME	Acumulado Anual	PROG.	31.00	28.00	31.00	30.00	31.00	30.00	181.00	122	61	0.00	0.00	0.00	0.00	0.00	47.62	47.62
				EJEC.	0.00	0.00	0.00	160.00	31.00	30.00	221.00			0.00	0.00	0.00	0.00	0.00	47.62	47.62
AOI00149002759 - DISPENSACIÓN DE RECETAS EN LA UPSS DE FARMACIA	Muy Alta	ATENCION	Acumulado Anual	PROG.	1,930.00	1,930.00	1,930.00	1,930.00	1,930.00	1,930.00	11,580.00	95	48	0.00	0.00	0.00	0.00	0.00	0.00	0.00
				EJEC.	0.00	0.00	0.00	7116.00	2010.00	1922.00	11,048.00			0.00	0.00	0.00	0.00	0.00	0.00	0.00
AOI00149002760 - REGISTRO Y CONTROL DE EXISTENCIAS DE PRODUCTOS FARMACÉUTICOS Y AFINES	Muy Alta	INFORME	Acumulado Anual	PROG.	242.00	242.00	242.00	242.00	242.00	242.00	1,452.00	100	50	0.00	0.00	0.00	0.00	0.00	95.00	95.00
				EJEC.	0.00	0.00	0.00	960.00	248.00	240.00	1,448.00			0.00	0.00	0.00	375.00	0.00	95.00	470.00
AOI00149002761 - DISPENSACIÓN DE RECETAS EN LA UPSS DE FARMACIA	Muy Alta	ATENCION	Acumulado Anual	PROG.	820.00	820.00	820.00	820.00	820.00	820.00	4,920.00	73	37	0.00	0.00	0.00	0.00	0.00	0.00	0.00
				EJEC.	0.00	0.00	0.00	1305.00	1103.00	1195.00	3,603.00			0.00	0.00	0.00	0.00	0.00	0.00	0.00
AOI00149002762 - REGISTRO Y CONTROL DE EXISTENCIAS DE PRODUCTOS FARMACÉUTICOS Y AFINES	Muy Alta	INFORME	Acumulado Anual	PROG.	121.00	121.00	121.00	121.00	121.00	121.00	726.00	100	50	0.00	0.00	0.00	2,300.00	0.00	0.00	2,300.00
				EJEC.	0.00	0.00	0.00	480.00	124.00	120.00	724.00			0.00	0.00	0.00	2300.00	0.00	0.00	2,300.00
AOI00149002763 - DISPENSACIÓN DE RECETAS EN LA UPSS DE FARMACIA	Muy Alta	ATENCION	Acumulado Anual	PROG.	1,050.00	1,050.00	1,050.00	1,050.00	1,050.00	1,050.00	6,300.00	98	49	0.00	0.00	0.00	0.00	0.00	0.00	0.00
				EJEC.	0.00	0.00	0.00	4412.00	644.00	1087.00	6,143.00			0.00	0.00	0.00	0.00	0.00	0.00	0.00
AOI00149002764 - REGISTRO Y CONTROL DE EXISTENCIAS DE PRODUCTOS FARMACÉUTICOS Y AFINES	Muy Alta	INFORME	Acumulado Anual	PROG.	151.00	151.00	151.00	151.00	151.00	151.00	906.00	100	50	0.00	0.00	0.00	0.00	0.00	950.00	950.00
				EJEC.	0.00	0.00	0.00	600.00	155.00	150.00	905.00			0.00	0.00	0.00	0.00	0.00	950.00	950.00
AOI00149002765 - DISPENSACIÓN DE RECETAS EN LA UPSS DE FARMACIA	Muy Alta	ATENCION	Acumulado Anual	PROG.	890.00	890.00	890.00	890.00	890.00	890.00	5,340.00	101	50	0.00	0.00	0.00	0.00	0.00	0.00	0.00
				EJEC.	0.00	0.00	0.00	3428.00	880.00	1077.00	5,385.00			0.00	0.00	0.00	0.00	0.00	0.00	0.00
AOI00149002766 - REGISTRO Y CONTROL DE EXISTENCIAS DE PRODUCTOS FARMACÉUTICOS Y AFINES	Muy Alta	INFORME	Acumulado Anual	PROG.	273.00	273.00	273.00	273.00	273.00	273.00	1,638.00	33	17	0.00	0.00	0.00	0.00	0.00	95.00	95.00
				EJEC.	0.00	0.00	0.00	360.00	93.00	90.00	543.00			0.00	0.00	0.00	0.00	0.00	95.00	95.00
AOI00149002767 - DISPENSACIÓN DE RECETAS EN LA UPSS DE FARMACIA	Muy Alta	ATENCION	Acumulado Anual	PROG.	780.00	780.00	780.00	780.00	780.00	780.00	4,680.00	75	37	0.00	0.00	0.00	0.00	0.00	0.00	0.00
				EJEC.	0.00	0.00	0.00	1100.00	1143.00	1260.00	3,503.00			0.00	0.00	0.00	0.00	0.00	0.00	0.00
AOI00149002768 - REGISTRO Y CONTROL DE EXISTENCIAS DE PRODUCTOS FARMACÉUTICOS Y AFINES	Muy Alta	INFORME	Acumulado Anual	PROG.	186.00	168.00	186.00	180.00	186.00	180.00	1,086.00	100	50	0.00	0.00	0.00	2,200.00	0.00	95.00	2,295.00
				EJEC.	0.00	0.00	0.00	720.00	186.00	180.00	1,086.00			0.00	0.00	0.00	2200.00	0.00	95.00	2,295.00
AOI00149002769 - DISPENSACIÓN DE RECETAS EN LA UPSS DE FARMACIA	Muy Alta	ATENCION	Acumulado Anual	PROG.	1,440.00	1,440.00	1,440.00	1,440.00	1,440.00	1,440.00	8,640.00	58	29	0.00	0.00	0.00	0.00	0.00	0.00	0.00
				EJEC.	0.00	0.00	0.00	804.00	1708.00	2515.00	5,027.00			0.00	0.00	0.00	0.00	0.00	0.00	0.00
AOI00149002770 - REGISTRO Y CONTROL DE EXISTENCIAS DE PRODUCTOS FARMACÉUTICOS Y AFINES	Muy Alta	INFORME	Acumulado Anual	PROG.	372.00	336.00	372.00	360.00	372.00	360.00	2,172.00	94	47	0.00	0.00	0.00	0.00	0.00	0.00	0.00
				EJEC.	0.00	0.00	0.00	1320.00	372.00	360.00	2,052.00			0.00	0.00	0.00	0.00	0.00	0.00	0.00
AOI00149002771 - SUMINISTRO DE PRODUCTOS FARMACÉUTICOS Y AFINES	Muy Alta	INFORME	Acumulado Anual	PROG.	1.00	1.00	1.00	1.00	1.00	1.00	6.00	67	33	0.00	0.00	0.00	0.00	0.00	0.00	0.00
				EJEC.	0.00	0.00	0.00	4.00	0.00	0.00	4.00			0.00	0.00	0.00	0.00	0.00	0.00	0.00
AOI00149002772 - DISPENSACIÓN DE RECETAS EN LA UPSS DE FARMACIA	Muy Alta	ATENCION	Acumulado Anual	PROG.	80.00	80.00	80.00	80.00	80.00	80.00	480.00	1	0	0.00	0.00	0.00	0.00	0.00	0.00	0.00
				EJEC.	0.00	0.00	0.00	4.00	0.00	0.00	4.00			0.00	0.00	0.00	0.00	0.00	0.00	0.00
AOI00149002773 - REGISTRO Y CONTROL DE EXISTENCIAS DE PRODUCTOS FARMACÉUTICOS Y AFINES	Muy Alta	INFORME	Acumulado Anual	PROG.	31.00	28.00	31.00	30.00	31.00	30.00	181.00	2	1	0.00	0.00	0.00	0.00	0.00	0.00	0.00
				EJEC.	0.00	0.00	0.00	4.00	0.00	0.00	4.00			0.00	0.00	0.00	0.00	0.00	0.00	0.00
AOI00149002774 - ATENCIÓN Y PROCESAMIENTO DOCUMENTARIO DE LA UNIDAD	Muy Alta	ACERVO	Acumulado Anual	PROG.	1.00	1.00	1.00	1.00	1.00	1.00	6.00	83	42	0.00	0.00	0.00	0.00	0.00	0.00	0.00
				EJEC.	0.00	1.00	1.00	1.00	1.00	1.00	5.00			0.00	0.00	0.00	0.00	0.00	0.00	0.00
AOI00149002775 - ORGANIZACIÓN, CONDUCCIÓN Y	Muy Alta	INFORME TECNICO	Acumulado Anual		1.00	1.00	1.00	1.00	1.00	1.00	6.00	100	50	0.00	0.00	0.00	0.00	0.00	0.00	0.00

DE LA RED DE SALUD SAN FRANCISCO
V°B°
RONNY ROJAS SALCEDO CALLA
Planificación
VRAEM - AYACUCHO

MONITOREO DEL SISTEMA DE REFERENCIA Y CONTRAREFERENCIA				PROG.																			
				EJEC.	1.00	1.00	1.00	1.00	1.00	1.00	6.00			3417.80	3417.80	3417.80	3417.80	3417.80	3417.80	20,506.80			
AOI00149002776 - IMPLEMENTACIÓN DE POLITICAS SECTORIALES EN MATERIA DE INTERCAMBIO PRESTACIONAL	Muy Alta	INFORME TECNICO	Acumulado Anual	PROG.	1.00	1.00	1.00	1.00	1.00	1.00	6.00	100	50	0.00	0.00	4,500.00	0.00	0.00	4,500.00	9,000.00			
				EJEC.	1.00	1.00	1.00	1.00	1.00	1.00	6.00			0.00	0.00	0.00	212.02	0.00	1499.76	1,711.78			
AOI00149002777 - IMPLEMENTACIÓN DEL SISTEMA DE AUDITORÍA Y CONTROL DE PROCESOS DEL SIS	Muy Alta	INFORME TECNICO	Acumulado Anual	PROG.	1.00	1.00	1.00	1.00	1.00	1.00	6.00	100	50	0.00	0.00	0.00	0.00	0.00	0.00	0.00			
				EJEC.	1.00	1.00	1.00	1.00	1.00	1.00	6.00			0.00	0.00	0.00	0.00	0.00	0.00	0.00			
AOI00149002778 - IMPLEMENTACIÓN DE ESTRATEGIAS QUE GARANTICEN LOS DERECHOS EN SALUD DEL ASEGURADO	Muy Alta	ACCION	Acumulado Anual	PROG.	1.00	1.00	1.00	1.00	1.00	1.00	6.00	100	50	5,527.37	5,527.37	5,527.37	5,527.37	5,527.37	5,527.37	33,164.22			
				EJEC.	1.00	1.00	1.00	1.00	1.00	1.00	6.00			5527.37	5127.37	5127.37	5127.37	5127.37	5127.37	31,164.22			
AOI00149002779 - ATENCIÓN Y PROCESAMIENTO DOCUMENTARIO DE LA UNIDAD	Muy Alta	ACERVO	Acumulado Anual	PROG.	44.00	25.00	69.00	48.00	63.00	67.00	316.00	100	49	0.00	0.00	0.00	0.00	0.00	0.00	0.00			
				EJEC.	44.00	25.00	69.00	48.00	63.00	67.00	316.00			0.00	0.00	0.00	0.00	0.00	0.00	0.00			
AOI00149002780 - CONDUCIR Y EJECUTAR LAS ACTIVIDADES DE FARMACOVIGILANCIA Y TECNOVIGILANCIA EN LA RED DE SALUD	Muy Alta	ACTIVIDAD EFECTUADA	Acumulado Anual	PROG.	9.00	9.00	9.00	9.00	9.00	9.00	54.00	52	26	0.00	0.00	0.00	0.00	0.00	1,499.76	1,499.76			
				EJEC.	0.00	1.00	1.00	8.00	9.00	9.00	28.00			0.00	0.00	0.00	0.00	0.00	1499.76	1,499.76			
AOI00149002781 - MONITOREO DE LA INTANGIBILIDAD DE LOS RECURSOS DEL SISMED POR VENTA DE PF, DM Y PS EN LOS ESTABLECIMIENTOS DE LA RED	Muy Alta	INFORME TECNICO	Acumulado Anual	PROG.	2.00	41.00	41.00	41.00	41.00	41.00	207.00	99	46	0.00	0.00	0.00	0.00	710.00	0.00	710.00			
				EJEC.	0.00	41.00	41.00	41.00	41.00	41.00	205.00			0.00	0.00	0.00	0.00	710.00	0.00	710.00			
AOI00149002782 - ATENCIÓN Y PROCESAMIENTO DOCUMENTARIO DE LA UNIDAD	Muy Alta	ACERVO	Acumulado Anual	PROG.	0.00	6.00	18.00	52.00	45.00	50.00	171.00	100	27	0.00	0.00	0.00	0.00	0.00	0.00	0.00			
				EJEC.	0.00	6.00	18.00	52.00	45.00	50.00	171.00			0.00	0.00	0.00	0.00	0.00	0.00	0.00			
AOI00149002783 - ATENCIÓN Y PROCESAMIENTO DOCUMENTARIO DE LA UNIDAD	Muy Alta	ACERVO	Acumulado Anual	PROG.	1.00	1.00	1.00	1.00	1.00	1.00	6.00	100	50	0.00	0.00	0.00	0.00	0.00	3,109.06	3,109.06			
				EJEC.	0.00	0.00	3.00	1.00	1.00	1.00	6.00			0.00	0.00	0.00	0.00	0.00	3109.06	3,109.06			
AOI00149002784 - IMPLEMENTACIÓN DE ESTRATEGIAS PARA EL CUMPLIMIENTO DE LOS CONVENIOS Y ACUERDOS DE GESTIÓN	Muy Alta	ACTIVIDAD EFECTUADA	Acumulado Anual	PROG.	0.00	0.00	2.00	0.00	4.00	14.00	20.00	100	17	0.00	0.00	0.00	0.00	0.00	0.00	0.00			
				EJEC.	0.00	0.00	2.00	0.00	4.00	14.00	20.00			0.00	0.00	0.00	0.00	0.00	0.00	0.00			
AOI00149002785 - ORGANIZACIÓN Y CONDUCCIÓN DE LA RESPUESTA SECTORIAL ANTE EPIDEMIAS, EMERGENCIAS SANITARIAS Y DESASTRES EN EL ÁMBITO DE LA RED	Muy Alta	ACTIVIDAD EFECTUADA	Acumulado Anual	PROG.	1.00	1.00	1.00	1.00	1.00	1.00	6.00	83	42	0.00	10,000.00	0.00	0.00	0.00	0.00	10,000.00			
				EJEC.	0.00	0.00	2.00	1.00	1.00	1.00	5.00			0.00	0.00	0.00	200.70	0.00	528.43	729.13			
AOI00149002786 - ATENCIÓN Y PROCESAMIENTO DOCUMENTARIO DE LA DIRECCIÓN	Muy Alta	ACERVO	Acumulado Anual	PROG.	0.00	0.00	40.00	76.00	45.00	51.00	212.00	100	41	2,180.00	2,180.00	2,180.00	2,180.00	2,180.00	3,559.49	14,459.49			
				EJEC.	0.00	0.00	40.00	76.00	45.00	51.00	212.00			12964.52	1962.00	1962.00	1962.00	3341.49	1962.00	24,154.01			
AOI00149002787 - SERVICIO DE DISTRIBUCIÓN Y TRANSPORTE DE PRODUCTOS FARMACÉUTICOS A LOS EESS DE LA RED DE SALUD.	Muy Alta	INFORME	Acumulado Anual	PROG.	1.00	1.00	1.00	1.00	1.00	1.00	6.00	100	50	0.00	0.00	687.85	212.15	0.00	20,112.70	21,012.70			
				EJEC.	0.00	0.00	0.00	4.00	1.00	1.00	6.00			0.00	0.00	687.85	212.15	0.00	20112.70	21,012.70			
AOI00149002788 - SERVICIO DE DISTRIBUCIÓN Y TRANSPORTE DE PRODUCTOS FARMACÉUTICOS A LOS EESS DE LA RED DE SALUD.	Muy Alta	INFORME	Acumulado Anual	PROG.	1.00	1.00	1.00	1.00	1.00	1.00	6.00	100	50	0.00	0.00	846.70	653.30	0.00	0.00	1,500.00			
				EJEC.	0.00	0.00	0.00	4.00	1.00	1.00	6.00			0.00	0.00	846.70	653.30	0.00	0.00	1,500.00			
AOI00149002789 - SERVICIO DE DISTRIBUCIÓN Y TRANSPORTE DE PRODUCTOS FARMACÉUTICOS A LOS EESS DE LA RED DE SALUD.	Muy Alta	INFORME	Acumulado Anual	PROG.	8.00	8.00	8.00	8.00	8.00	8.00	48.00	100	50	0.00	0.00	7,125.00	0.00	0.00	0.00	7,125.00			
				EJEC.	0.00	0.00	0.00	32.00	8.00	8.00	48.00			0.00	0.00	7125.00	0.00	0.00	0.00	7,125.00			
AOI00149002790 - SERVICIO DE DISTRIBUCIÓN Y TRANSPORTE DE PRODUCTOS FARMACÉUTICOS A LOS EESS DE LA RED DE SALUD.	Muy Alta	INFORME	Acumulado Anual	PROG.	4.00	4.00	4.00	4.00	4.00	4.00	24.00	100	50	0.00	0.00	2,310.00	2,310.00	0.00	0.00	4,620.00			
				EJEC.	0.00	0.00	0.00	16.00	4.00	4.00	24.00			0.00	0.00	2310.00	2310.00	0.00	0.00	4,620.00			
AOI00149002791 - SERVICIO DE DISTRIBUCIÓN Y TRANSPORTE DE PRODUCTOS FARMACÉUTICOS A LOS EESS DE LA RED DE SALUD.	Muy Alta	INFORME	Acumulado Anual	PROG.	5.00	5.00	5.00	5.00	5.00	5.00	30.00	100	50	0.00	0.00	4,110.00	0.00	0.00	0.00	4,110.00			
				EJEC.	0.00	0.00	0.00	20.00	5.00	5.00	30.00			0.00	0.00	4110.00	0.00	0.00	0.00	4,110.00			
AOI00149002792 - SERVICIO DE DISTRIBUCIÓN Y TRANSPORTE DE PRODUCTOS FARMACÉUTICOS A LOS EESS DE LA RED DE SALUD.	Muy Alta	INFORME	Acumulado Anual	PROG.	3.00	3.00	3.00	3.00	3.00	3.00	18.00	100	50	0.00	0.00	1,830.00	450.00	0.00	0.00	2,280.00			
				EJEC.	0.00	0.00	0.00	12.00	3.00	3.00	18.00			0.00	0.00	1830.00	450.00	0.00	0.00	2,280.00			
AOI00149002793 - SERVICIO DE DISTRIBUCIÓN Y TRANSPORTE DE PRODUCTOS FARMACÉUTICOS A LOS EESS DE LA RED DE SALUD.	Muy Alta	INFORME	Acumulado Anual	PROG.	6.00	6.00	6.00	6.00	6.00	6.00	36.00	100	50	0.00	0.00	2,276.25	2,276.25	0.00	0.00	4,552.50			
				EJEC.	0.00	0.00	0.00	24.00	6.00	6.00	36.00			0.00	0.00	2276.25	2276.25	0.00	0.00	4,552.50			
AOI00149002794 - SERVICIO DE DISTRIBUCIÓN Y TRANSPORTE DE PRODUCTOS FARMACÉUTICOS A LOS EESS DE LA RED DE SALUD.	Muy Alta	INFORME	Acumulado Anual	PROG.	12.00	12.00	12.00	12.00	12.00	12.00	72.00	103	51	0.00	0.00	6,632.40	6,632.40	0.00	0.00	13,264.80			
				EJEC.	0.00	0.00	0.00	50.00	12.00	12.00	74.00			0.00	0.00	6632.40	6632.40	0.00	0.00	13,264.80			
AOI00149002795 - EJECUCIÓN DE ACTIVIDADES DE	Muy Alta	CONTROL REALIZADO	Acumulado Anual		31.00	28.00	31.00	30.00	31.00	30.00	181.00	100	50	0.00	0.00	0.00	0.00	0.00	0.00	0.00			

DIRECTIVA DE LA RED DE SALUD
V°B°
RONNY SALIN SALCEDO CALLE
Planificación
AYACUCHO

SEGURIDAD

				PROG.																			
				EJEC.	0.00	0.00	0.00	120.00	0.00	61.00	181.00			0.00	0.00	0.00	0.00	0.00	0.00	0.00
AOI00149002796 - EJECUCIÓN DE ACTIVIDADES DE LAVANDERÍA	Muy Alta	KILOGRAMO	Acumulado Anual	PROG.	31.00	28.00	31.00	30.00	31.00	30.00	181.00	100	50	0.00	0.00	0.00	0.00	0.00	0.00	0.00
				EJEC.	0.00	0.00	0.00	120.00	0.00	61.00	181.00			0.00	0.00	0.00	0.00	0.00	0.00	0.00
AOI00149002797 - ATENCIÓN DE SOLICITUD DE USO DE VEHÍCULOS	Muy Alta	AUTORIZACION	Acumulado Anual	PROG.	1.00	1.00	1.00	1.00	1.00	1.00	6.00	0	0	0.00	0.00	0.00	0.00	0.00	0.00	0.00
				EJEC.	0.00	0.00	0.00	0.00	0.00	0.00	0.00			0.00	0.00	0.00	0.00	0.00	0.00	0.00
AOI00149002798 - ATENCIÓN DE SOLICITUD DE MANTENIMIENTO Y REPARACIÓN DE VEHÍCULOS	Muy Alta	MANTENIMIENTO	Acumulado Anual	PROG.	0.00	0.00	0.00	1.00	0.00	0.00	1.00	100	33	0.00	0.00	0.00	0.00	0.00	0.00	0.00
				EJEC.	0.00	0.00	0.00	1.00	0.00	0.00	1.00			0.00	0.00	0.00	0.00	0.00	0.00	0.00
AOI00149002799 - ATENCIÓN DE SOLICITUD DE MANTENIMIENTO Y REPARACIÓN DE INFRAESTRUCTURA	Muy Alta	MANTENIMIENTO	Acumulado Anual	PROG.	0.00	0.00	0.00	0.00	0.00	0.00	0.00	S.P.	0	0.00	0.00	0.00	0.00	0.00	0.00	0.00
				EJEC.	0.00	0.00	0.00	0.00	0.00	0.00	0.00			0.00	0.00	0.00	0.00	0.00	0.00	0.00
AOI00149002800 - ATENCIÓN DE SOLICITUD DE MANTENIMIENTO Y REPARACIÓN DE EQUIPO	Muy Alta	MANTENIMIENTO	Acumulado Anual	PROG.	0.00	0.00	0.00	0.00	0.00	1.00	1.00	0	0	0.00	0.00	0.00	0.00	0.00	0.00	0.00
				EJEC.	0.00	0.00	0.00	0.00	0.00	0.00	0.00			0.00	0.00	0.00	0.00	0.00	0.00	0.00
AOI00149002801 - CAPACITACIÓN Y PERFECCIONAMIENTO	Muy Alta	PERSONA CAPACITADA	Acumulado Anual	PROG.	0.00	0.00	0.00	0.00	1.00	0.00	1.00	0	0	0.00	0.00	0.00	0.00	0.00	0.00	0.00
				EJEC.	0.00	0.00	0.00	0.00	0.00	0.00	0.00			0.00	0.00	0.00	0.00	0.00	0.00	0.00
AOI00149002802 - CIERRE DE BRECHAS DE RECURSOS HUMANOS - PRIMER NIVEL DE ATENCION	Muy Alta	PERSONA	Acumulado Anual	PROG.	0.00	0.00	0.00	0.00	0.00	1.00	1.00	0	0	0.00	0.00	0.00	0.00	0.00	0.00	0.00
				EJEC.	0.00	0.00	0.00	0.00	0.00	0.00	0.00			0.00	0.00	0.00	0.00	0.00	0.00	0.00
AOI00149002803 - ATENCIÓN DEL COSTO DE PERSONAL DESTACADO	Muy Alta	PERSONA	Acumulado Anual	PROG.	1.00	1.00	1.00	1.00	1.00	1.00	6.00	67	33	204,400.00	0.00	0.00	0.00	0.00	0.00	204,400.00
				EJEC.	0.00	0.00	0.00	4.00	0.00	0.00	4.00			0.00	0.00	0.00	2232.38	2232.38	2232.38	6,697.14
AOI00149002804 - EJECUCIÓN DE ACTIVIDADES DE SEGURIDAD	Muy Alta	CONTROL REALIZADO	Acumulado Anual	PROG.	31.00	28.00	31.00	30.00	31.00	30.00	181.00	100	50	0.00	0.00	0.00	0.00	0.00	0.00	0.00
				EJEC.	0.00	0.00	0.00	120.00	0.00	61.00	181.00			0.00	0.00	0.00	0.00	0.00	0.00	0.00
AOI00149002805 - EJECUCIÓN DE ACTIVIDADES DE LAVANDERÍA	Muy Alta	KILOGRAMO	Acumulado Anual	PROG.	31.00	28.00	31.00	30.00	31.00	30.00	181.00	100	50	0.00	0.00	0.00	0.00	0.00	0.00	0.00
				EJEC.	0.00	0.00	0.00	120.00	0.00	61.00	181.00			0.00	0.00	0.00	0.00	0.00	0.00	0.00
AOI00149002806 - ATENCIÓN DE SOLICITUD DE USO DE VEHÍCULOS	Muy Alta	AUTORIZACION	Acumulado Anual	PROG.	1.00	0.00	0.00	0.00	0.00	0.00	1.00	0	0	0.00	0.00	0.00	0.00	0.00	0.00	0.00
				EJEC.	0.00	0.00	0.00	0.00	0.00	0.00	0.00			0.00	0.00	0.00	0.00	0.00	0.00	0.00
AOI00149002807 - ATENCIÓN DE SOLICITUD DE MANTENIMIENTO Y REPARACIÓN DE VEHÍCULOS	Muy Alta	MANTENIMIENTO	Acumulado Anual	PROG.	0.00	0.00	0.00	1.00	0.00	0.00	1.00	100	33	0.00	0.00	0.00	0.00	0.00	0.00	0.00
				EJEC.	0.00	0.00	0.00	1.00	0.00	0.00	1.00			0.00	0.00	0.00	0.00	0.00	0.00	0.00
AOI00149002808 - ATENCIÓN DE SOLICITUD DE MANTENIMIENTO Y REPARACIÓN DE INFRAESTRUCTURA	Muy Alta	ACCION	Acumulado Anual	PROG.	0.00	0.00	0.00	0.00	0.00	0.00	0.00	S.P.	0	0.00	0.00	0.00	0.00	0.00	0.00	0.00
				EJEC.	0.00	0.00	0.00	0.00	0.00	0.00	0.00			0.00	0.00	0.00	0.00	0.00	0.00	0.00
AOI00149002809 - ATENCIÓN DE SOLICITUD DE MANTENIMIENTO Y REPARACIÓN DE EQUIPO	Muy Alta	MANTENIMIENTO	Acumulado Anual	PROG.	0.00	0.00	0.00	0.00	0.00	1.00	1.00	0	0	0.00	0.00	0.00	0.00	0.00	0.00	0.00
				EJEC.	0.00	0.00	0.00	0.00	0.00	0.00	0.00			0.00	0.00	0.00	0.00	0.00	0.00	0.00
AOI00149002810 - ATENCIÓN DEL COSTO DE PERSONAL DESTACADO	Muy Alta	PERSONA	Acumulado Anual	PROG.	1.00	0.00	0.00	3.00	1.00	1.00	6.00	67	33	204,400.00	0.00	0.00	0.00	0.00	0.00	204,400.00
				EJEC.	0.00	0.00	0.00	4.00	0.00	0.00	4.00			2232.38	2232.38	2232.38	2232.38	2232.38	2232.38	13,794.28
AOI00149002811 - CIERRE DE BRECHAS DE RECURSOS HUMANOS - PRIMER NIVEL DE ATENCION	Muy Alta	PERSONA	Acumulado Anual	PROG.	0.00	0.00	0.00	0.00	0.00	1.00	1.00	0	0	0.00	0.00	0.00	0.00	0.00	0.00	0.00
				EJEC.	0.00	0.00	0.00	0.00	0.00	0.00	0.00			0.00	0.00	0.00	0.00	0.00	0.00	0.00
AOI00149002812 - CIERRE DE BRECHAS DE RECURSOS HUMANOS - PRIMER NIVEL DE ATENCION	Muy Alta	PERSONA	Acumulado Anual	PROG.	0.00	0.00	0.00	0.00	0.00	1.00	1.00	0	0	0.00	0.00	0.00	0.00	0.00	0.00	0.00
				EJEC.	0.00	0.00	0.00	0.00	0.00	0.00	0.00			0.00	0.00	0.00	0.00	0.00	0.00	0.00
AOI00149002813 - EJECUCIÓN DE ACTIVIDADES DE SEGURIDAD	Muy Alta	CONTROL REALIZADO	Acumulado Anual	PROG.	31.00	28.00	31.00	30.00	31.00	30.00	181.00	100	50	0.00	0.00	0.00	0.00	0.00	0.00	0.00
				EJEC.	0.00	0.00	0.00	120.00	0.00	61.00	181.00			0.00	0.00	0.00	0.00	0.00	0.00	0.00
AOI00149002814 - EJECUCIÓN DE ACTIVIDADES DE LAVANDERÍA	Muy Alta	KILOGRAMO	Acumulado Anual	PROG.	31.00	28.00	31.00	30.00	31.00	30.00	181.00	100	50	0.00	0.00	0.00	0.00	0.00	0.00	0.00
				EJEC.	0.00	0.00	0.00	120.00	0.00	61.00	181.00			0.00	0.00	0.00	0.00	0.00	0.00	0.00
AOI00149002815 - ATENCIÓN DE SOLICITUD DE USO DE	Muy Alta	AUTORIZACION	Acumulado Anual		1.00	0.00	0.00	0.00	0.00	0.00	1.00	0	0	0.00	0.00	0.00	0.00	0.00	0.00	0.00

UNIDAD EJECUTORA DE LA RED DE SALUD SAN FRANCISCO - AYACUCHO
Vº Bº
RONNY R. SALCEDO CALLE
Planificación

VEHÍCULOS

				PROG.																			
				EJEC.	0.00	0.00	0.00	0.00	0.00	0.00	0.00			0.00	0.00	0.00	0.00	0.00	0.00	0.00
AOI00149002816 - ATENCIÓN DE SOLICITUD DE MANTENIMIENTO Y REPARACIÓN DE VEHICULOS	Muy Alta	MANTENIMIENTO	Acumulado Anual	PROG.	0.00	0.00	0.00	1.00	0.00	0.00	1.00	100	33	0.00	0.00	0.00	0.00	0.00	0.00	0.00
				EJEC.	0.00	0.00	0.00	1.00	0.00	0.00	1.00			0.00	0.00	0.00	0.00	0.00	0.00	0.00
AOI00149002817 - ATENCIÓN DE SOLICITUD DE MANTENIMIENTO Y REPARACIÓN DE INFRAESTRUCTURA	Muy Alta	MANTENIMIENTO	Acumulado Anual	PROG.	0.00	0.00	0.00	0.00	0.00	1.00	1.00	0	0	0.00	0.00	0.00	0.00	0.00	0.00	0.00
				EJEC.	0.00	0.00	0.00	0.00	0.00	0.00	0.00			0.00	0.00	0.00	0.00	0.00	0.00	0.00
AOI00149002818 - ATENCIÓN DE SOLICITUD DE MANTENIMIENTO Y REPARACIÓN DE EQUIPO	Muy Alta	MANTENIMIENTO	Acumulado Anual	PROG.	0.00	0.00	0.00	0.00	0.00	1.00	1.00	0	0	0.00	0.00	0.00	0.00	0.00	0.00	0.00
				EJEC.	0.00	0.00	0.00	0.00	0.00	0.00	0.00			0.00	0.00	0.00	0.00	0.00	0.00	0.00
AOI00149002819 - ATENCIÓN DEL COSTO DE PERSONAL DESTACADO	Muy Alta	PERSONA	Acumulado Anual	PROG.	1.00	0.00	0.00	27.00	7.00	7.00	42.00	67	33	204,400.00	0.00	0.00	0.00	0.00	0.00	204,400.00
				EJEC.	0.00	0.00	0.00	28.00	0.00	0.00	28.00			23693.72	20893.72	20893.72	20893.72	20893.72	20893.72	128,162.32
AOI00149002820 - EJECUCIÓN DE ACTIVIDADES DE SEGURIDAD	Muy Alta	CONTROL REALIZADO	Acumulado Anual	PROG.	31.00	28.00	31.00	30.00	31.00	30.00	181.00	100	50	0.00	0.00	0.00	0.00	0.00	0.00	0.00
				EJEC.	0.00	0.00	0.00	120.00	0.00	61.00	181.00			0.00	0.00	0.00	0.00	0.00	0.00	0.00
AOI00149002821 - EJECUCIÓN DE ACTIVIDADES DE LAVANDERÍA	Muy Alta	KILOGRAMO	Acumulado Anual	PROG.	31.00	28.00	31.00	30.00	31.00	30.00	181.00	100	50	0.00	0.00	0.00	0.00	0.00	0.00	0.00
				EJEC.	0.00	0.00	0.00	120.00	0.00	61.00	181.00			0.00	0.00	0.00	0.00	0.00	0.00	0.00
AOI00149002822 - ATENCIÓN DE SOLICITUD DE USO DE VEHÍCULOS	Muy Alta	AUTORIZACION	Acumulado Anual	PROG.	1.00	0.00	0.00	0.00	0.00	0.00	1.00	0	0	0.00	0.00	0.00	0.00	0.00	0.00	0.00
				EJEC.	0.00	0.00	0.00	0.00	0.00	0.00	0.00			0.00	0.00	0.00	0.00	0.00	0.00	0.00
AOI00149002823 - ATENCIÓN DE SOLICITUD DE MANTENIMIENTO Y REPARACIÓN DE VEHÍCULOS	Muy Alta	MANTENIMIENTO	Acumulado Anual	PROG.	0.00	0.00	0.00	1.00	0.00	0.00	1.00	100	33	0.00	0.00	0.00	0.00	0.00	0.00	0.00
				EJEC.	0.00	0.00	0.00	1.00	0.00	0.00	1.00			0.00	0.00	0.00	0.00	0.00	0.00	0.00
AOI00149002824 - ATENCIÓN DE SOLICITUD DE MANTENIMIENTO Y REPARACIÓN DE INFRAESTRUCTURA	Muy Alta	MANTENIMIENTO	Acumulado Anual	PROG.	0.00	0.00	0.00	0.00	0.00	1.00	1.00	0	0	0.00	0.00	0.00	0.00	0.00	0.00	0.00
				EJEC.	0.00	0.00	0.00	0.00	0.00	0.00	0.00			0.00	0.00	0.00	0.00	0.00	0.00	0.00
AOI00149002825 - ATENCIÓN DE SOLICITUD DE MANTENIMIENTO Y REPARACIÓN DE EQUIPO	Muy Alta	MANTENIMIENTO	Acumulado Anual	PROG.	0.00	0.00	0.00	0.00	0.00	1.00	1.00	0	0	0.00	0.00	0.00	0.00	0.00	0.00	0.00
				EJEC.	0.00	0.00	0.00	0.00	0.00	0.00	0.00			0.00	0.00	0.00	0.00	0.00	0.00	0.00
AOI00149002826 - ATENCIÓN DEL COSTO DE PERSONAL DESTACADO	Muy Alta	PERSONA	Acumulado Anual	PROG.	1.00	0.00	0.00	15.00	4.00	4.00	24.00	67	33	204,400.00	0.00	0.00	0.00	0.00	0.00	204,400.00
				EJEC.	0.00	0.00	0.00	16.00	0.00	0.00	16.00			13163.05	11563.05	11563.05	11563.05	11563.05	11563.05	70,978.30
AOI00149002827 - CAPACITACIÓN Y PERFECCIONAMIENTO	Muy Alta	PERSONA CAPACITADA	Acumulado Anual	PROG.	0.00	0.00	0.00	0.00	1.00	0.00	1.00	0	0	0.00	0.00	0.00	0.00	0.00	0.00	0.00
				EJEC.	0.00	0.00	0.00	0.00	0.00	0.00	0.00			0.00	0.00	0.00	0.00	0.00	0.00	0.00
AOI00149001937 - CONDUCCIÓN, SUPERVISIÓN Y EVALUACIÓN DE LOS PROCESOS Y PROCEDIMIENTOS DE LOS SISTEMAS ADMINISTRATIVOS DE CONTABILIDAD, TESORERÍA, RECURSOS HUMANOS, ABASTECIMIENTO Y ADMINISTRACIÓN DE BIENES ESTATALES	Media	SUPERVISION REALIZADA	Acumulado Anual	PROG.	1.00	1.00	28.00	10.00	10.00	10.00	60.00	100	50	24,933.98	24,533.98	24,533.98	24,533.98	24,533.98	24,533.98	147,603.88
				EJEC.	0.00	0.00	30.00	10.00	10.00	10.00	60.00			30167.78	27589.70	27151.78	27151.78	27151.78	27151.78	166,364.60
AOI00149001938 - EMISIÓN DE DISPOSICIONES INTERNAS DE SU COMPETENCIA	Media	DOCUMENTO EMITIDO	Acumulado Anual	PROG.	1.00	1.00	43.00	15.00	15.00	15.00	90.00	100	50	0.00	3,000.00	0.00	0.00	0.00	0.00	3,000.00
				EJEC.	0.00	0.00	45.00	15.00	15.00	15.00	90.00			0.00	0.00	0.00	0.00	0.00	16924.68	16,924.68
AOI00149001939 - ATENCIÓN Y PROCESAMIENTO DOCUMENTARIO DE LA OFICINA	Media	ACERVO	Acumulado Anual	PROG.	1.00	1.00	88.00	30.00	30.00	30.00	180.00	100	50	1,916.10	1,916.10	1,916.10	1,916.10	1,916.10	3,056.10	12,636.60
				EJEC.	0.00	0.00	90.00	30.00	30.00	30.00	180.00			0.00	0.00	4761.39	8095.64	0.00	1140.00	13,997.03
AOI00149001954 - ATENCIÓN Y PROCESAMIENTO DOCUMENTARIO DE LA OFICINA	Media	ACERVO	Acumulado Anual	PROG.	1.00	69.00	35.00	35.00	35.00	35.00	210.00	108	54	0.00	3,000.00	0.00	0.00	0.00	0.00	3,000.00
				EJEC.	0.00	45.00	53.00	54.00	0.00	75.00	227.00			0.00	0.00	0.00	0.00	0.00	0.00	0.00
AOI00149001955 - CONDUCCIÓN Y SUPERVISIÓN DE LOS PROCESOS Y PROCEDIMIENTOS DE LOS SISTEMAS ADMINISTRATIVOS DE PLANEAMIENTO ESTRATÉGICO, PRESUPUESTO PÚBLICO, INVERSIÓN PÚBLICA Y MODERNIZACIÓN DE LA GESTIÓN DEL ESTADO	Alta	SUPERVISION REALIZADA	Acumulado Anual	PROG.	1.00	1.00	1.00	1.00	1.00	1.00	6.00	83	42	3,612.92	3,612.92	3,612.92	3,612.92	3,612.92	3,612.92	21,677.52
				EJEC.	0.00	0.00	3.00	1.00	0.00	1.00	5.00			3617.80	3617.80	3617.80	3617.80	3617.80	4527.10	22,616.10
AOI00149001956 - GESTIÓN DE SERVICIOS GENERALES - ADMINISTRACIÓN DE VEHÍCULOS	Media	ACTIVIDAD EFECTUADA	Acumulado Anual	PROG.	5.00	5.00	6.00	6.00	6.00	6.00	34.00	56	27	1,916.10	1,916.10	1,916.10	1,916.10	1,916.10	1,916.10	11,496.60
				EJEC.	0.00	0.00	11.00	1.00	0.00	7.00	19.00			1962.00	1962.00	1962.00	1962.00	2662.06	2898.70	13,408.76
AOI00149001957 - GESTIÓN DE ADQUISICIONES - OBTENCIÓN DE BIENES Y SERVICIOS	Media	PROCESO CONVOCADO	Acumulado Anual	PROG.	0.00	2.00	2.00	2.00	2.00	2.00	10.00	140	70	0.00	900.00	0.00	0.00	0.00	0.00	900.00
				EJEC.	0.00	5.00	3.00	2.00	2.00	2.00	14.00			0.00	3217.80	3217.80	3217.80	3217.80	3217.80	16,089.00

RED DE SALUD SANTA ROSA
UNIDAD EJECUTORA
Vº Bº
RONNY SALCEDO CALLE
Planificación
AYACUCHO

A0I0014900195A - GESTIÓN DE SERVICIOS GENERALES - LIMPIEZA Y CONSERVACIÓN	Media	ACTIVIDAD EFECTUADA	Acumulado Anual	PROG.	30.00	30.00	30.00	30.00	30.00	30.00	180.00	100	50	1,516.10	1,516.10	1,516.10	1,516.10	1,516.10	1,516.10	9,096.60
				EJEC.	30.00	28.00	31.00	30.00	31.00	30.00	180.00			1526.00	1526.00	1526.00	1526.00	1526.00	1526.00	9,156.00
A0I0014900195 9 - ADMINISTRACIÓN DE BIENES MUEBLES E INMUEBLES - INVENTARIO Y DISPOSICIÓN FINAL	Media	ACCION	Acumulado Anual	PROG.	5.00	5.00	5.00	5.00	5.00	5.00	30.00	30	15	2,516.10	3,016.10	2,516.10	2,516.10	2,516.10	2,516.10	15,596.60
				EJEC.	1.00	0.00	4.00	2.00	1.00	1.00	9.00			2616.00	2616.00	2616.00	2616.00	2616.00	2616.00	15,696.00
A0I0014900196 0 - GESTIÓN DE ADQUISICIONES - ADMINISTRACIÓN DE LA EJECUCIÓN DE CONTRATOS	Media	CONTRATOS	Acumulado Anual	PROG.	5.00	5.00	5.00	5.00	5.00	5.00	30.00	127	63	0.00	5,000.00	0.00	0.00	0.00	0.00	5,000.00
				EJEC.	8.00	2.00	13.00	8.00	5.00	2.00	38.00			0.00	2616.00	2616.00	2616.00	2616.00	2616.00	13,080.00
A0I0014900196 1 - ADMINISTRACIÓN DE BIENES MUEBLES E INMUEBLES - MANTENIMIENTO	Media	PLAN	Acumulado Anual	PROG.	1.00	1.00	1.00	1.00	1.00	1.00	6.00	0	0	2,516.10	2,916.10	2,516.10	2,516.10	2,516.10	2,516.10	15,496.60
				EJEC.	0.00	0.00	0.00	0.00	0.00	0.00	0.00			5232.00	5232.00	5232.00	5232.00	7067.42	7194.00	35,189.42
A0I0014900298 8 - ATENCIÓN DE PRESTACIONES DE ASIGNACIÓN POR ALIMENTACIÓN	Muy Alta	EXPEDIENTE TRAMITADO	Acumulado Anual	PROG.	12.00	9.00	11.00	10.00	8.00	9.00	59.00	100	63	0.00	0.00	0.00	10,385.20	5,236.00	0.00	15,621.20
				EJEC.	12.00	9.00	11.00	10.00	8.00	9.00	59.00			0.00	0.00	0.00	1377.00	0.00	2540.00	3,917.00
A0I0014900298 9 - ATENCIÓN EN HOSPITALIZACIÓN DE IPRESS DE II NIVEL (PAGO POR SERVICIO)	Muy Alta	EXPEDIENTE TRAMITADO	Acumulado Anual	PROG.	1.00	0.00	0.00	0.00	0.00	0.00	1.00	0	0	0.00	0.00	48,358.00	100,144.68	47,525.80	13,553.13	209,581.61
				EJEC.	0.00	0.00	0.00	0.00	0.00	0.00	0.00			0.00	0.00	77617.20	100144.68	0.00	109436.93	287,198.81
A0I0014900299 0 - ATENCIÓN BÁSICA DE SALUD PRIMER NIVEL - CÁPITA	Muy Alta	EXPEDIENTE TRAMITADO	Acumulado Anual	PROG.	1.00	1.00	1.00	1.00	1.00	1.00	6.00	67	33	0.00	0.00	48,358.00	0.00	0.00	25,775.00	74,133.00
				EJEC.	0.00	0.00	1.00	1.00	1.00	1.00	4.00			0.00	0.00	48358.00	0.00	0.00	25775.00	74,133.00
A0I0014900299 1 - ATENCIÓN EN HOSPITALIZACIÓN DE IPRESS DE II NIVEL (PAGO POR SERVICIO)	Muy Alta	EXPEDIENTE TRAMITADO	Acumulado Anual	PROG.	1.00	0.00	0.00	0.00	0.00	0.00	1.00	0	0	0.00	0.00	19,770.00	40,246.43	11,146.00	0.00	71,162.43
				EJEC.	0.00	0.00	0.00	0.00	0.00	0.00	0.00			0.00	0.00	0.00	40246.43	0.00	20866.38	61,112.81
A0I0014900299 2 - ATENCIÓN BÁSICA DE SALUD PRIMER NIVEL - CÁPITA	Muy Alta	EXPEDIENTE TRAMITADO	Acumulado Anual	PROG.	1.00	1.00	1.00	1.00	1.00	1.00	6.00	67	33	0.00	0.00	19,770.00	0.00	0.00	0.00	19,770.00
				EJEC.	0.00	0.00	1.00	1.00	1.00	1.00	4.00			0.00	0.00	19770.00	0.00	0.00	0.00	19,770.00
A0I0014900299 3 - ATENCION DE PRESTACIONES DE ASIGNACIÓN POR ALIMENTACIÓN	Muy Alta	EXPEDIENTE TRAMITADO	Acumulado Anual	PROG.	2.00	8.00	8.00	6.00	5.00	2.00	31.00	100	74	0.00	0.00	0.00	3,500.00	4,410.00	4,560.00	12,470.00
				EJEC.	2.00	8.00	8.00	6.00	5.00	2.00	31.00			0.00	0.00	0.00	3500.00	0.00	8970.00	12,470.00
A0I0014900299 4 - ATENCIÓN BÁSICA DE SALUD PRIMER NIVEL - CÁPITA	Muy Alta	EXPEDIENTE TRAMITADO	Acumulado Anual	PROG.	1.00	1.00	1.00	1.00	1.00	1.00	6.00	67	44	0.00	0.00	24,418.00	40,065.62	7,938.10	36,801.38	109,223.10
				EJEC.	0.00	0.00	1.00	1.00	1.00	1.00	4.00			0.00	0.00	24418.00	40065.62	16440.30	28299.18	109,223.10
A0I0014900299 5 - ATENCIÓN DE PRESTACIONES DE ASIGNACIÓN POR ALIMENTACIÓN	Muy Alta	EXPEDIENTE TRAMITADO	Acumulado Anual	PROG.	6.00	10.00	8.00	11.00	7.00	7.00	49.00	100	52	0.00	0.00	0.00	5,760.00	2,720.00	5,120.00	13,600.00
				EJEC.	6.00	10.00	8.00	11.00	7.00	7.00	49.00			0.00	0.00	3.00	5760.00	0.00	7840.00	13,603.00
A0I0014900299 6 - ATENCIÓN BÁSICA DE SALUD PRIMER NIVEL - CÁPITA	Muy Alta	EXPEDIENTE TRAMITADO	Acumulado Anual	PROG.	1.00	1.00	1.00	1.00	1.00	1.00	6.00	67	33	0.00	0.00	24,418.00	37,381.27	14,512.60	24,527.24	100,839.11
				EJEC.	0.00	0.00	1.00	1.00	1.00	1.00	4.00			0.00	0.00	24418.00	37381.27	14532.70	24507.14	100,839.11
A0I0014900299 7 - ATENCIÓN DE PRESTACIONES DE ASIGNACIÓN POR ALIMENTACIÓN	Muy Alta	EXPEDIENTE TRAMITADO	Acumulado Anual	PROG.	1.00	1.00	1.00	1.00	1.00	1.00	6.00	50	25	0.00	0.00	0.00	0.00	0.00	810.00	810.00
				EJEC.	0.00	0.00	1.00	1.00	0.00	1.00	3.00			0.00	0.00	0.00	0.00	0.00	810.00	810.00
A0I0014900299 8 - ATENCIÓN BÁSICA DE SALUD PRIMER NIVEL	Muy Alta	EXPEDIENTE TRAMITADO	Acumulado Anual	PROG.	1.00	1.00	1.00	1.00	1.00	1.00	6.00	100	50	0.00	0.00	33,659.00	74,638.64	10,093.20	40,802.02	159,192.86
				EJEC.	0.00	0.00	1.00	1.00	1.00	3.00	6.00			0.00	0.00	33659.00	74638.64	0.00	50895.22	159,192.86
A0I0014900299 9 - ATENCIÓN DE PRESTACIONES DE ASIGNACIÓN POR ALIMENTACIÓN	Muy Alta	EXPEDIENTE TRAMITADO	Acumulado Anual	PROG.	0.00	0.00	3.00	4.00	6.00	5.00	18.00	100	56	0.00	0.00	0.00	0.00	680.00	3,120.00	3,800.00
				EJEC.	0.00	0.00	3.00	4.00	6.00	5.00	18.00			0.00	0.00	0.00	0.00	0.00	3800.00	3,800.00
A0I0014900300 0 - ATENCIÓN BÁSICA DE SALUD PRIMER NIVEL - CÁPITA	Muy Alta	EXPEDIENTE TRAMITADO	Acumulado Anual	PROG.	1.00	1.00	1.00	1.00	1.00	1.00	6.00	100	50	0.00	0.00	29,286.00	62,931.25	6,501.53	29,139.34	127,858.12
				EJEC.	0.00	0.00	1.00	0.00	0.00	5.00	6.00			0.00	0.00	29286.00	62931.25	16743.58	18897.29	127,858.12
A0I0014900300 1 - ATENCIÓN BÁSICA DE SALUD PRIMER NIVEL - CÁPITA	Muy Alta	EXPEDIENTE TRAMITADO	Acumulado Anual	PROG.	1.00	1.00	1.00	1.00	1.00	1.00	6.00	100	50	0.00	0.00	16,415.00	20,419.31	3,444.20	11,630.78	51,909.29
				EJEC.	0.00	0.00	1.00	0.00	0.00	5.00	6.00			0.00	0.00	16415.00	20419.31	0.00	15074.98	51,909.29
A0I0014900300 2 - ATENCIÓN BÁSICA DE SALUD PRIMER NIVEL - CÁPITA	Muy Alta	EXPEDIENTE TRAMITADO	Acumulado Anual	PROG.	1.00	1.00	1.00	1.00	1.00	1.00	6.00	100	50	0.00	0.00	16,531.20	20,895.54	5,645.40	15,562.39	58,634.53
				EJEC.	0.00	0.00	1.00	0.00	4.00	1.00	6.00			0.00	0.00	16531.20	20895.54	0.00	21207.79	58,634.53
A0I0014900300 3 - ATENCIÓN BÁSICA DE SALUD PRIMER NIVEL - CÁPITA	Muy Alta	EXPEDIENTE TRAMITADO	Acumulado Anual	PROG.	0.00	0.00	1.00	0.00	0.00	5.00	6.00	100	100	0.00	0.00	0.00	0.00	0.00	243.94	243.94
				EJEC.	0.00	0.00	1.00	0.00	0.00	5.00	6.00			0.00	0.00	0.00	0.00	0.00	243.94	243.94
A0I0014900300 4 - ENVIO DE INFORMACIÓN DE LA VIGILANCIA	Muy Alta	INFORME	Acumulado Anual		4.00	4.00	4.00	4.00	4.00	4.00	24.00	100	50	0.00	0.00	0.00	0.00	0.00	0.00	0.00

DE LA RED DE SALUD SAN FRANCISCO
Vº Bº
RONNY R. SALCEDO CALLE
Planificación
AYACUCHO

EPIDEMIOLÓGICA DE CADA ÁMBITO.				PROG.																		
				EJEC.	0.00	0.00	12.00	4.00	4.00	4.00	24.00			0.00	0.00	0.00	0.00	0.00	0.00	0.00
AOI00149003005 - SEGUIMIENTO Y EVALUACIÓN DEL PLAN OPERATIVO INSTITUCIONAL	Muy Alta	INFORME	Acumulado Anual	PROG.	1.00	0.00	0.00	3.00	1.00	1.00	6.00	100	50	0.00	0.00	0.00	0.00	0.00	0.00	0.00
				EJEC.	0.00	0.00	0.00	4.00	0.00	2.00	6.00			0.00	0.00	0.00	0.00	0.00	0.00	0.00
AOI00149003006 - PROYECCIÓN DE RESOLUCIONES DIRECTORALES	Muy Alta	RESOLUCION	Acumulado Anual	PROG.	0.00	0.00	75.00	28.00	28.00	28.00	159.00	97	47	0.00	0.00	0.00	0.00	0.00	0.00	0.00
				EJEC.	0.00	0.00	84.00	20.00	20.00	30.00	154.00			0.00	0.00	0.00	0.00	0.00	0.00	0.00
AOI00149003009 - DIAGNOSTICO Y TRATAMIENTO DE CORONAVIRUS	Muy Alta	PERSONA DIAGNOSTICADA	Acumulado Anual	PROG.	0.00	0.00	0.00	123.00	9.00	2.00	134.00	91	89	0.00	0.00	0.00	0.00	0.00	0.00	0.00
				EJEC.	0.00	0.00	0.00	111.00	9.00	2.00	122.00			0.00	0.00	0.00	0.00	0.00	0.00	0.00
AOI00149003010 - DIAGNOSTICO Y TRATAMIENTO DE CORONAVIRUS	Muy Alta	PERSONA DIAGNOSTICADA	Acumulado Anual	PROG.	0.00	0.00	0.00	139.00	1.00	3.00	143.00	100	92	0.00	0.00	0.00	0.00	0.00	0.00	0.00
				EJEC.	0.00	0.00	0.00	139.00	1.00	3.00	143.00			0.00	0.00	0.00	0.00	0.00	0.00	0.00
AOI00149003011 - DIAGNOSTICO Y TRATAMIENTO DE CORONAVIRUS	Muy Alta	PERSONA DIAGNOSTICADA	Acumulado Anual	PROG.	0.00	0.00	0.00	251.00	90.00	24.00	365.00	100	86	0.00	0.00	0.00	0.00	0.00	0.00	0.00
				EJEC.	0.00	0.00	0.00	251.00	90.00	24.00	365.00			0.00	0.00	0.00	0.00	0.00	0.00	0.00
AOI00149003012 - DIAGNOSTICO Y TRATAMIENTO DE CORONAVIRUS	Muy Alta	PERSONA DIAGNOSTICADA	Acumulado Anual	PROG.	0.00	0.00	0.00	30.00	2.00	0.00	32.00	97	76	0.00	0.00	0.00	0.00	0.00	0.00	0.00
				EJEC.	0.00	0.00	0.00	29.00	2.00	0.00	31.00			0.00	0.00	0.00	0.00	0.00	0.00	0.00
AOI00149003013 - DIAGNOSTICO Y TRATAMIENTO DE CORONAVIRUS	Muy Alta	PERSONA DIAGNOSTICADA	Acumulado Anual	PROG.	0.00	0.00	0.00	75.00	7.00	0.00	82.00	101	50	0.00	0.00	0.00	0.00	0.00	0.00	0.00
				EJEC.	0.00	0.00	0.00	75.00	7.00	1.00	83.00			0.00	0.00	0.00	0.00	0.00	0.00	0.00
AOI00149003014 - DIAGNOSTICO Y TRATAMIENTO DE CORONAVIRUS	Muy Alta	PERSONA DIAGNOSTICADA	Acumulado Anual	PROG.	0.00	0.00	0.00	204.00	36.00	24.00	264.00	100	92	0.00	0.00	0.00	0.00	0.00	0.00	0.00
				EJEC.	0.00	0.00	0.00	204.00	36.00	23.00	263.00			0.00	0.00	0.00	0.00	0.00	0.00	0.00
AOI00149003015 - DIAGNOSTICO Y TRATAMIENTO DE CORONAVIRUS	Muy Alta	PERSONA DIAGNOSTICADA	Acumulado Anual	PROG.	0.00	0.00	0.00	1.00	0.00	0.00	1.00	0	0	0.00	0.00	0.00	0.00	0.00	0.00	0.00
				EJEC.	0.00	0.00	0.00	0.00	0.00	0.00	0.00			0.00	0.00	0.00	0.00	0.00	0.00	0.00
AOI00149003016 - DIAGNOSTICO Y TRATAMIENTO DE CORONAVIRUS	Muy Alta	PERSONA DIAGNOSTICADA	Acumulado Anual	PROG.	0.00	0.00	0.00	145.00	15.00	35.00	195.00	92	83	0.00	0.00	0.00	0.00	0.00	0.00	0.00
				EJEC.	0.00	0.00	0.00	145.00	15.00	19.00	179.00			0.00	0.00	0.00	0.00	0.00	0.00	0.00
AOI00149003017 - DIAGNOSTICO Y TRATAMIENTO DE CORONAVIRUS	Muy Alta	ACCION	Acumulado Anual	PROG.	0.00	0.00	0.00	168.00	37.00	19.00	224.00	100	85	0.00	0.00	0.00	0.00	0.00	0.00	0.00
				EJEC.	0.00	0.00	0.00	168.00	37.00	19.00	224.00			0.00	0.00	0.00	0.00	0.00	0.00	0.00
AOI00149003018 - MANTENIMIENTO PARA EQUIPAMIENTO E INFRAESTRUCTURA HOSPITALARIA	Muy Alta	ACCION	Acumulado Anual	PROG.	0.00	0.00	0.00	1.00	0.00	0.00	1.00	0	0	0.00	0.00	0.00	0.00	0.00	0.00	0.00
				EJEC.	0.00	0.00	0.00	0.00	0.00	0.00	0.00			0.00	0.00	0.00	0.00	0.00	0.00	0.00
AOI00149003020 - BONIFICACION EXTRAORDINARIA POR EMERGENCIA SANITARIA	Muy Alta	BENEFICIARIO	Acumulado Anual	PROG.	0.00	0.00	0.00	31.00	0.00	0.00	31.00	100	100	0.00	0.00	0.00	33,120.00	0.00	0.00	33,120.00
				EJEC.	0.00	0.00	0.00	31.00	0.00	0.00	31.00			0.00	0.00	0.00	33120.00	0.00	0.00	33,120.00
AOI00149003021 - BONIFICACION EXTRAORDINARIA POR EMERGENCIA SANITARIA	Muy Alta	BENEFICIARIO	Acumulado Anual	PROG.	0.00	0.00	0.00	79.00	0.00	0.00	79.00	100	100	0.00	0.00	0.00	77,760.00	0.00	0.00	77,760.00
				EJEC.	0.00	0.00	0.00	79.00	0.00	0.00	79.00			0.00	0.00	0.00	77760.00	0.00	0.00	77,760.00
AOI00149003022 - BONIFICACION EXTRAORDINARIA POR EMERGENCIA SANITARIA	Muy Alta	BENEFICIARIO	Acumulado Anual	PROG.	0.00	0.00	0.00	78.00	0.00	0.00	78.00	100	100	0.00	0.00	0.00	82,080.00	0.00	0.00	82,080.00
				EJEC.	0.00	0.00	0.00	78.00	0.00	0.00	78.00			0.00	0.00	0.00	82080.00	0.00	0.00	82,080.00
AOI00149003023 - BONIFICACION EXTRAORDINARIA POR EMERGENCIA SANITARIA	Muy Alta	BENEFICIARIO	Acumulado Anual	PROG.	0.00	0.00	0.00	80.00	0.00	0.00	80.00	100	100	0.00	0.00	0.00	84,240.00	0.00	0.00	84,240.00
				EJEC.	0.00	0.00	0.00	80.00	0.00	0.00	80.00			0.00	0.00	0.00	84240.00	0.00	0.00	84,240.00
AOI00149003024 - BONIFICACION EXTRAORDINARIA POR EMERGENCIA SANITARIA	Muy Alta	BENEFICIARIO	Acumulado Anual	PROG.	0.00	0.00	0.00	40.00	0.00	0.00	40.00	100	100	0.00	0.00	0.00	42,480.00	0.00	0.00	42,480.00
				EJEC.	0.00	0.00	0.00	40.00	0.00	0.00	40.00			0.00	0.00	0.00	42480.00	0.00	0.00	42,480.00
AOI00149003025 - BONIFICACION EXTRAORDINARIA POR EMERGENCIA SANITARIA	Muy Alta	BENEFICIARIO	Acumulado Anual	PROG.	0.00	0.00	0.00	45.00	0.00	0.00	45.00	100	100	0.00	0.00	0.00	45,360.00	0.00	0.00	45,360.00
				EJEC.	0.00	0.00	0.00	45.00	0.00	0.00	45.00			0.00	0.00	0.00	45360.00	0.00	0.00	45,360.00
AOI00149003026 - BONIFICACION EXTRAORDINARIA POR EMERGENCIA SANITARIA	Muy Alta	BENEFICIARIO	Acumulado Anual	PROG.	0.00	0.00	0.00	118.00	0.00	0.00	118.00	100	100	0.00	0.00	0.00	122,400.00	0.00	0.00	122,400.00
				EJEC.	0.00	0.00	0.00	118.00	0.00	0.00	118.00			0.00	0.00	0.00	122400.00	0.00	0.00	122,400.00
AOI00149003027 - BONIFICACION EXTRAORDINARIA POR	Muy Alta	BENEFICIARIO	Acumulado Anual		0.00	0.00	0.00	37.00	0.00	0.00	37.00	100	100	0.00	0.00	0.00	41,040.00	0.00	0.00	41,040.00

DE LA RED DE SALUD ... FRANCISCO ... UNIÓN - AYACUCHO
V°B°
RONNY R. SALCEDO CALLE
Planificación

EMERGENCIA SANITARIA

				PROG.																			
				EJEC.	0.00	0.00	0.00	37.00	0.00	0.00	37.00			0.00	0.00	0.00	41040.00	0.00	0.00	41,040.00
AOI00149003028 - BONIFICACION EXTRAORDINARIA POR EMERGENCIA SANITARIA	Muy Alta	BENEFICIARIO	Acumulado Anual	PROG.	0.00	0.00	0.00	84.00	0.00	0.00	84.00	100	100	0.00	0.00	0.00	89,280.00	0.00	0.00	89,280.00
				EJEC.	0.00	0.00	0.00	84.00	0.00	0.00	84.00			0.00	0.00	0.00	89280.00	0.00	0.00	89,280.00
AOI00149003029 - BONIFICACION EXTRAORDINARIA POR EMERGENCIA SANITARIA	Muy Alta	BENEFICIARIO	Acumulado Anual	PROG.	0.00	0.00	0.00	257.00	0.00	0.00	257.00	100	100	0.00	0.00	0.00	274,320.00	0.00	0.00	274,320.00
				EJEC.	0.00	0.00	0.00	257.00	0.00	0.00	257.00			0.00	0.00	0.00	274320.00	0.00	0.00	274,320.00
AOI00149003032 - ATENCIÓN DEL COSTO DE PERSONAL DESTACADO	Muy Alta	PERSONA	Acumulado Anual	PROG.	1.00	1.00	1.00	1.00	1.00	1.00	6.00	100	50	1,336.70	936.70	936.70	936.70	936.70	936.70	6,020.20
				EJEC.	1.00	1.00	1.00	1.00	1.00	1.00	6.00			1336.70	936.70	936.70	936.70	936.70	936.70	6,020.20
AOI00149003033 - ATENCIÓN DEL COSTO DE PERSONAL DESTACADO	Muy Alta	PERSONA	Acumulado Anual	PROG.	1.00	1.00	1.00	1.00	1.00	1.00	6.00	0	0	3,939.62	3,539.62	3,539.62	3,539.62	3,539.62	3,539.62	21,637.72
				EJEC.	0.00	0.00	0.00	0.00	0.00	0.00	0.00			3939.62	3539.62	3539.62	3539.62	3539.62	3539.62	21,637.72
AOI00149003036 - ATENCIÓN DE PAGO DE PERSONAL BENEFICIARIO A LA ADECUACIÓN DE CARGOS	Muy Alta	PERSONA	Acumulado Anual	PROG.	1.00	0.00	0.00	0.00	0.00	0.00	1.00	0	0	4,337.48	3,914.34	3,891.20	3,891.20	3,960.62	3,937.48	23,932.32
				EJEC.	0.00	0.00	0.00	0.00	0.00	0.00	0.00			4337.48	3914.34	3891.20	3891.20	3960.62	3937.48	23,932.32
AOI00149003037 - ATENCIÓN DE PAGO DE PERSONAL BENEFICIARIO A LA ADECUACIÓN DE CARGOS	Muy Alta	PERSONA	Acumulado Anual	PROG.	1.00	0.00	0.00	0.00	0.00	0.00	1.00	0	0	4,291.20	3,960.62	3,960.62	3,960.62	3,868.06	3,937.48	23,978.60
				EJEC.	0.00	0.00	0.00	0.00	0.00	0.00	0.00			4291.20	3960.62	3960.62	3960.62	3868.06	3937.48	23,978.60
AOI00149003038 - ATENCIÓN DE PAGO DE PERSONAL BENEFICIARIO A LA ADECUACIÓN DE CARGOS	Muy Alta	PERSONA	Acumulado Anual	PROG.	1.00	0.00	0.00	0.00	0.00	0.00	1.00	0	0	4,140.91	3,667.57	3,740.91	3,740.91	3,740.91	3,740.91	22,772.12
				EJEC.	0.00	0.00	0.00	0.00	0.00	0.00	0.00			4140.91	3667.57	3740.91	3740.91	3740.91	3740.91	22,772.12
AOI00149003039 - ATENCIÓN DE PAGO DE PERSONAL BENEFICIARIO A LA ADECUACIÓN DE CARGOS	Muy Alta	PERSONA	Acumulado Anual	PROG.	1.00	0.00	0.00	0.00	0.00	0.00	1.00	0	0	2,599.56	2,199.56	5,799.56	3,591.80	3,591.80	3,783.04	21,565.32
				EJEC.	0.00	0.00	0.00	0.00	0.00	0.00	0.00			2599.56	2199.56	5799.56	3591.80	3591.80	3783.04	21,565.32
AOI00149003040 - ATENCIÓN DE PAGO DE PERSONAL BENEFICIARIO A LA ADECUACIÓN DE CARGOS	Muy Alta	PERSONA	Acumulado Anual	PROG.	1.00	0.00	0.00	0.00	0.00	0.00	1.00	0	0	9,661.88	8,535.22	11,569.39	9,683.66	9,684.66	10,254.55	59,389.36
				EJEC.	0.00	0.00	0.00	0.00	0.00	0.00	0.00			9661.88	8535.22	11569.39	9683.66	9684.66	10254.55	59,389.36
AOI00149003041 - ATENCIÓN DE PAGO DE PERSONAL BENEFICIARIO A LA ADECUACIÓN DE CARGOS	Muy Alta	PERSONA	Acumulado Anual	PROG.	1.00	0.00	0.00	0.00	0.00	0.00	1.00	0	0	30,631.80	25,678.74	37,330.62	32,275.44	31,791.84	28,585.89	186,294.33
				EJEC.	0.00	0.00	0.00	0.00	0.00	0.00	0.00			30631.80	25678.74	37330.62	32275.44	31791.84	12989.75	170,698.19
AOI00149002312 - REGISTRO DIARIO DE GENERACIÓN DE RESIDUOS SOLIDOS DE LOS ESTABLECIMIENTOS DE SALUD	Muy Alta	INFORME	Acumulado Anual	PROG.	12.00	12.00	12.00	12.00	12.00	12.00	72.00	83	42	0.00	0.00	500.00	0.00	0.00	523.82	1,023.82
				EJEC.	12.00	12.00	0.00	12.00	12.00	12.00	60.00			0.00	2616.00	2616.00	2616.00	2616.00	3139.82	13,603.82
AOI00149002313 - SERVICIO DE EMPRESA OPERADORA DE RESIDUOS SOLIDOS (EO.RS) PARA LA RECOLECCIÓN, TRANSPORTE Y DISPOSICIÓN FINAL DE LOS RESIDUOS SÓLIDOS PELIGROSOS	Muy Alta	INFORME	Acumulado Anual	PROG.	12.00	12.00	12.00	12.00	12.00	12.00	72.00	83	42	4,210.50	4,210.50	4,210.50	4,210.50	4,210.50	4,210.50	25,263.00
				EJEC.	12.00	12.00	0.00	12.00	12.00	12.00	60.00			0.00	0.00	17427.51	17753.59	0.00	0.00	35,181.10
AOI00149002314 - VIGILANCIA DE LA SALUD OCUPACIONAL	Muy Alta	INFORME	Acumulado Anual	PROG.	12.00	12.00	12.00	12.00	12.00	12.00	72.00	83	42	0.00	0.00	500.00	0.00	0.00	0.00	500.00
				EJEC.	12.00	12.00	0.00	12.00	12.00	12.00	60.00			0.00	0.00	0.00	0.00	0.00	0.00	0.00
AOI00149002315 - INSPECCIÓN SANITARIA EN INOCUIDAD ALIMENTARIA	Muy Alta	INFORME	Acumulado Anual	PROG.	0.00	1.00	0.00	0.00	1.00	1.00	3.00	100	43	0.00	0.00	500.00	0.00	0.00	0.00	500.00
				EJEC.	0.00	1.00	0.00	0.00	1.00	1.00	3.00			0.00	0.00	0.00	0.00	0.00	0.00	0.00
AOI00149002316 - INSPECCIÓN SANITARIA DE CEMENTERIOS Y VELORIOS FUNERARIOS	Muy Alta	INFORME	Acumulado Anual	PROG.	0.00	0.00	0.00	0.00	0.00	0.00	0.00	S.P.	25	0.00	0.00	500.00	0.00	0.00	0.00	500.00
				EJEC.	0.00	0.00	0.00	1.00	1.00	1.00	3.00			0.00	0.00	0.00	0.00	0.00	0.00	0.00
AOI00149002317 - INSPECCIÓN SANITARIA DE ESTABLECIMIENTOS QUE EXPENDEN JUGUETES Y ÚTILES DE ESCRITORIO	Muy Alta	INFORME	Acumulado Anual	PROG.	0.00	0.00	1.00	0.00	0.00	0.00	1.00	0	0	0.00	0.00	500.00	0.00	0.00	0.00	500.00
				EJEC.	0.00	0.00	0.00	0.00	0.00	0.00	0.00			0.00	0.00	0.00	0.00	0.00	0.00	0.00
AOI00149002318 - INSPECCIÓN SANITARIA DE AMBIENTE 100% LIBRE DE HUMO DE TABACO	Muy Alta	INFORME	Acumulado Anual	PROG.	0.00	0.00	2.00	0.00	0.00	0.00	2.00	0	0	0.00	0.00	500.00	0.00	0.00	0.00	500.00
				EJEC.	0.00	0.00	0.00	0.00	0.00	0.00	0.00			0.00	0.00	0.00	0.00	0.00	0.00	0.00
AOI00149002320 - REGISTRO DIARIO DE GENERACIÓN DE RESIDUOS SÓLIDOS DE LOS ESTABLECIMIENTOS DE SALUD	Muy Alta	INFORME	Acumulado Anual	PROG.	4.00	4.00	4.00	4.00	4.00	4.00	24.00	83	42	0.00	1,000.00	0.00	0.00	0.00	190.48	1,190.48
				EJEC.	4.00	4.00	0.00	4.00	4.00	4.00	20.00			0.00	2616.00	2616.00	2616.00	2806.48	2616.00	13,270.48
AOI00149002321 - SERVICIO DE EMPRESA OPERADORA DE RESIDUOS SÓLIDOS (EO.RS) PARA LA RECOLECCIÓN, TRANSPORTE Y DISPOSICIÓN FINAL DE LOS RESIDUOS SÓLIDOS PELIGROSOS	Muy Alta	INFORME	Acumulado Anual	PROG.	4.00	4.00	4.00	4.00	4.00	4.00	24.00	83	42	3,918.00	3,918.00	3,918.00	3,918.00	3,918.00	3,918.00	23,508.00
				EJEC.	4.00	4.00	0.00	4.00	4.00	4.00	20.00			0.00	0.00	2140.90	0.00	0.00	0.00	2,140.90
AOI00149002322 - VIGILANCIA DE LA SALUD OCUPACIONAL	Muy Alta	INFORME	Acumulado Anual		4.00	4.00	4.00	4.00	4.00	4.00	24.00	83	42	0.00	1,000.00	0.00	0.00	0.00	0.00	1,000.00

UNIDAD EJECUTORA DE LA RED DE SALUD SANTA ROSA - AYACUCHO
V°B°
RONNY R. SALCEDO CALLE
Planificación

				PROG.																				
				EJEC.	4.00	4.00	0.00	4.00	4.00	4.00	20.00			0.00	0.00	0.00	0.00	0.00	0.00	0.00
AOI00149002323 - INSPECCIÓN SANITARIA EN INOCUIDAD ALIMENTARIA	Muy Alta	INFORME	Acumulado Anual	PROG.	0.00	4.00	0.00	0.00	0.00	0.00	4.00	0	0	0.00	1,000.00	0.00	0.00	0.00	0.00	1,000.00
				EJEC.	0.00	0.00	0.00	0.00	0.00	0.00	0.00			0.00	0.00	0.00	0.00	0.00	0.00	0.00
AOI00149002324 - INSPECCIÓN SANITARIA DE CEMENTERIOS Y SERVICIOS FUNERARIOS	Muy Alta	INFORME	Acumulado Anual	PROG.	0.00	0.00	0.00	0.00	1.00	1.00	2.00	100	25	0.00	1,000.00	0.00	0.00	0.00	0.00	1,000.00
				EJEC.	0.00	0.00	0.00	0.00	1.00	1.00	2.00			0.00	0.00	0.00	0.00	0.00	0.00	0.00
AOI00149002325 - INSPECCIÓN SANITARIA DE ESTABLECIMIENTOS QUE EXPENDEN JUGUETES Y ÚTILES DE ESCRITORIO	Muy Alta	INFORME	Acumulado Anual	PROG.	0.00	0.00	4.00	0.00	0.00	0.00	4.00	0	0	0.00	1,000.00	0.00	0.00	0.00	0.00	1,000.00
				EJEC.	0.00	0.00	0.00	0.00	0.00	0.00	0.00			0.00	0.00	0.00	0.00	0.00	0.00	0.00
AOI00149002326 - INSPECCIÓN SANITARIA DE AMBIENTE 100% LIBRE DE HUMO DE TABACO	Muy Alta	INFORME	Acumulado Anual	PROG.	0.00	0.00	1.00	0.00	0.00	0.00	1.00	0	0	0.00	1,000.00	0.00	0.00	0.00	0.00	1,000.00
				EJEC.	0.00	0.00	0.00	0.00	0.00	0.00	0.00			0.00	0.00	0.00	0.00	0.00	0.00	0.00
AOI00149002327 - INSPECCIÓN SANITARIA DE ESTABLECIMIENTOS DE EXPENDIO DE PLAGUICIDAS Y DESINFECTANTES	Muy Alta	INFORME	Acumulado Anual	PROG.	0.00	0.00	0.00	1.00	0.00	0.00	1.00	100	100	0.00	1,000.00	0.00	0.00	0.00	0.00	1,000.00
				EJEC.	0.00	0.00	0.00	1.00	0.00	0.00	1.00			0.00	0.00	0.00	0.00	0.00	0.00	0.00
AOI00149002329 - REGISTRO DIARIO DE GENERACIÓN DE RESIDUOS SOLIDOS DE LOS ESTABLECIMIENTOS DE SALUD	Muy Alta	INFORME	Acumulado Anual	PROG.	5.00	5.00	5.00	5.00	5.00	5.00	30.00	83	42	0.00	1,000.00	0.00	0.00	0.00	238.10	1,238.10
				EJEC.	5.00	5.00	0.00	5.00	5.00	5.00	25.00			0.00	1308.00	1308.00	1308.00	1546.10	1308.00	6,778.10
AOI00149002330 - SERVICIO DE EMPRESA OPERADORA DE RESIDUOS SÓLIDOS (EO.RS) PARA LA RECOLECCIÓN, TRANSPORTE Y DISPOSICIÓN FINAL DE LOS RESIDUOS SÓLIDOS PELIGROSOS	Muy Alta	INFORME	Acumulado Anual	PROG.	5.00	5.00	5.00	5.00	5.00	5.00	30.00	83	42	3,918.00	3,918.00	3,918.00	3,918.00	3,918.00	3,918.00	23,508.00
				EJEC.	5.00	5.00	0.00	5.00	5.00	5.00	25.00			0.00	0.00	1037.20	0.00	0.00	0.00	1,037.20
AOI00149002331 - VIGILANCIA DE LA SALUD OCUPACIONAL	Muy Alta	INFORME	Acumulado Anual	PROG.	5.00	5.00	5.00	5.00	5.00	5.00	30.00	83	42	0.00	1,000.00	0.00	0.00	0.00	0.00	1,000.00
				EJEC.	5.00	5.00	0.00	5.00	5.00	5.00	25.00			0.00	0.00	0.00	0.00	0.00	0.00	0.00
AOI00149002332 - INSPECCIÓN SANITARIA EN INOCUIDAD ALIMENTARIA	Muy Alta	INFORME	Acumulado Anual	PROG.	0.00	1.00	0.00	0.00	1.00	1.00	3.00	100	43	0.00	1,000.00	0.00	0.00	0.00	0.00	1,000.00
				EJEC.	0.00	1.00	0.00	0.00	1.00	1.00	3.00			0.00	0.00	0.00	0.00	0.00	0.00	0.00
AOI00149002333 - INSPECCIÓN SANITARIA DE CEMENTERIOS Y SERVICIOS FUNERARIOS	Muy Alta	INFORME	Acumulado Anual	PROG.	0.00	0.00	0.00	1.00	1.00	1.00	3.00	100	27	0.00	1,000.00	0.00	0.00	0.00	0.00	1,000.00
				EJEC.	0.00	0.00	0.00	1.00	1.00	1.00	3.00			0.00	0.00	0.00	0.00	0.00	0.00	0.00
AOI00149002334 - INSPECCIÓN SANITARIA DE ESTABLECIMIENTOS QUE EXPENDEN JUGUETES Y ÚTILES DE ESCRITORIO	Muy Alta	INFORME	Acumulado Anual	PROG.	0.00	0.00	1.00	0.00	0.00	0.00	1.00	0	0	0.00	1,000.00	0.00	0.00	0.00	0.00	1,000.00
				EJEC.	0.00	0.00	0.00	0.00	0.00	0.00	0.00			0.00	0.00	0.00	0.00	0.00	0.00	0.00
AOI00149002335 - INSPECCIÓN SANITARIA DE AMBIENTE 100% LIBRE DE HUMO DE TABACO	Muy Alta	INFORME	Acumulado Anual	PROG.	0.00	0.00	1.00	0.00	0.00	0.00	1.00	0	0	0.00	1,000.00	0.00	0.00	0.00	0.00	1,000.00
				EJEC.	0.00	0.00	0.00	0.00	0.00	0.00	0.00			0.00	0.00	0.00	0.00	0.00	0.00	0.00
AOI00149002336 - INSPECCIÓN SANITARIA DE ESTABLECIMIENTOS DE EXPENDIO DE PLAGUICIDAS Y DESINFECTANTES	Muy Alta	INFORME	Acumulado Anual	PROG.	0.00	0.00	0.00	2.00	0.00	0.00	2.00	50	50	0.00	1,000.00	0.00	0.00	0.00	0.00	1,000.00
				EJEC.	0.00	0.00	0.00	1.00	0.00	0.00	1.00			0.00	0.00	0.00	0.00	0.00	0.00	0.00
AOI00149002338 - REGISTRO DIARIO DE GENERACIÓN DE RESIDUOS SÓLIDOS DE LOS ESTABLECIMIENTOS DE SALUD	Muy Alta	INFORME	Acumulado Anual	PROG.	8.00	8.00	8.00	8.00	8.00	8.00	48.00	100	50	0.00	200.00	0.00	0.00	0.00	380.96	580.96
				EJEC.	8.00	8.00	8.00	8.00	8.00	8.00	48.00			0.00	1308.00	1308.00	1308.00	1688.96	1308.00	6,920.96
AOI00149002339 - SERVICIO DE EMPRESA OPERADORA DE RESIDUOS SÓLIDOS (EO.RS) PARA LA RECOLECCIÓN, TRANSPORTE Y DISPOSICIÓN FINAL DE LOS RESIDUOS SÓLIDOS PELIGROSOS	Muy Alta	INFORME	Acumulado Anual	PROG.	8.00	8.00	8.00	8.00	8.00	8.00	48.00	100	50	4,385.50	4,385.50	4,385.50	4,385.50	4,385.50	4,385.50	26,313.00
				EJEC.	8.00	8.00	8.00	8.00	8.00	8.00	48.00			0.00	0.00	1230.08	0.00	0.00	0.00	1,230.08
AOI00149002340 - VIGILANCIA DE LA SALUD OCUPACIONAL	Muy Alta	INFORME	Acumulado Anual	PROG.	8.00	8.00	8.00	8.00	8.00	8.00	48.00	100	50	0.00	200.00	0.00	0.00	0.00	0.00	200.00
				EJEC.	8.00	8.00	8.00	8.00	8.00	8.00	48.00			0.00	0.00	0.00	0.00	0.00	0.00	0.00
AOI00149002341 - INSPECCIÓN SANITARIA EN INOCUIDAD ALIMENTARIA	Muy Alta	INFORME	Acumulado Anual	PROG.	0.00	1.00	0.00	0.00	1.00	1.00	3.00	100	50	0.00	200.00	0.00	0.00	0.00	0.00	200.00
				EJEC.	0.00	1.00	0.00	0.00	1.00	1.00	3.00			0.00	0.00	0.00	0.00	0.00	0.00	0.00
AOI00149002342 - INSPECCIÓN SANITARIA DE CEMENTERIOS Y SERVICIOS FUNERARIOS	Muy Alta	INFORME	Acumulado Anual	PROG.	0.00	0.00	0.00	0.00	0.00	0.00	0.00	S.P.	38	0.00	200.00	0.00	0.00	0.00	0.00	200.00
				EJEC.	0.00	0.00	0.00	1.00	1.00	1.00	3.00			0.00	0.00	0.00	0.00	0.00	0.00	0.00
AOI00149002343 - INSPECCIÓN SANITARIA DE ESTABLECIMIENTOS QUE EXPENDEN JUGUETES Y ÚTILES DE ESCRITORIO	Muy Alta	INFORME	Acumulado Anual	PROG.	0.00	0.00	2.00	0.00	0.00	0.00	2.00	0	0	0.00	200.00	0.00	0.00	0.00	0.00	200.00
				EJEC.	0.00	0.00	0.00	0.00	0.00	0.00	0.00			0.00	0.00	0.00	0.00	0.00	0.00	0.00
AOI00149002344 - INSPECCIÓN SANITARIA DE AMBIENTE 100%	Muy Alta	INFORME	Acumulado Anual		0.00	0.00	2.00	0.00	0.00	0.00	2.00	0	0	0.00	200.00	0.00	0.00	0.00	0.00	200.00

DE LA RED DE SALUD
V°B°
RONNY R. SALCEDO CALLE
Planificación
DIRECTOR - AYACUCHO

LIBRE DE HUMO DE TABACO

				PROG.																					
				EJEC.	0.00	0.00	0.00	0.00	0.00	0.00	0.00			0.00	0.00	0.00	0.00	0.00	0.00	0.00					
AOI00149002345 - INSPECCIÓN SANITARIA DE ESTABLECIMIENTOS DE EXPENDIO DE PLAGUICIDAS Y DESINFECTANTES	Muy Alta	INFORME	Acumulado Anual	PROG.	0.00	0.00	0.00	2.00	0.00	0.00	2.00	0	0	0.00	200.00	0.00	0.00	0.00	0.00	200.00					
				EJEC.	0.00	0.00	0.00	0.00	0.00	0.00	0.00			0.00	0.00	0.00	0.00	0.00	0.00	0.00					
AOI00149002347 - REGISTRO DIARIO DE GENERACIÓN DE RESIDUOS SÓLIDOS DE LOS ESTABLECIMIENTOS DE SALUD	Muy Alta	INFORME	Acumulado Anual	PROG.	6.00	6.00	6.00	6.00	6.00	6.00	36.00	83	42	0.00	0.00	500.00	0.00	0.00	285.72	785.72					
				EJEC.	6.00	6.00	0.00	6.00	6.00	6.00	30.00			0.00	1308.00	1308.00	1308.00	1308.00	1593.72	6,825.72					
AOI00149002348 - SERVICIO DE EMPRESA OPERADORA DE RESIDUOS SÓLIDOS (EO.RS) PARA LA RECOLECCIÓN, TRANSPORTE Y DISPOSICIÓN FINAL DE LOS RESIDUOS SÓLIDOS PELIGROSOS	Muy Alta	INFORME	Acumulado Anual	PROG.	6.00	6.00	6.00	6.00	6.00	6.00	36.00	83	42	4,210.50	4,210.50	4,210.50	4,210.50	4,210.50	4,210.50	25,263.00					
				EJEC.	6.00	6.00	0.00	6.00	6.00	6.00	30.00			0.00	0.00	255.54	0.00	0.00	0.00	255.54					
AOI00149002349 - VIGILANCIA DE LA SALUD OCUPACIONAL	Muy Alta	INFORME	Acumulado Anual	PROG.	6.00	6.00	6.00	6.00	6.00	6.00	36.00	100	50	0.00	0.00	500.00	0.00	0.00	0.00	500.00					
				EJEC.	6.00	6.00	6.00	6.00	6.00	6.00	36.00			0.00	0.00	0.00	0.00	0.00	0.00	0.00					
AOI00149002350 - INSPECCIÓN SANITARIA EN INOCUIDAD ALIMENTARIA	Muy Alta	INFORME	Acumulado Anual	PROG.	0.00	0.00	0.00	2.00	0.00	0.00	2.00	0	0	0.00	0.00	500.00	0.00	0.00	0.00	500.00					
				EJEC.	0.00	0.00	0.00	0.00	0.00	0.00	0.00			0.00	0.00	0.00	0.00	0.00	0.00	0.00					
AOI00149002351 - INSPECCIÓN SANITARIA DE CEMENTERIOS Y SERVICIOS FUNERARIOS	Muy Alta	INFORME	Acumulado Anual	PROG.	0.00	0.00	0.00	0.00	0.00	0.00	0.00	S.P.	17	0.00	0.00	500.00	0.00	0.00	0.00	500.00					
				EJEC.	0.00	0.00	0.00	0.00	1.00	0.00	1.00			0.00	0.00	0.00	0.00	0.00	0.00	0.00					
AOI00149002352 - INSPECCIÓN SANITARIA DE ESTABLECIMIENTOS QUE EXPENDEN JUGUETES Y UTILES DE ESCRITORIO	Muy Alta	INFORME	Acumulado Anual	PROG.	0.00	0.00	6.00	0.00	0.00	0.00	6.00	0	0	0.00	0.00	500.00	0.00	0.00	0.00	500.00					
				EJEC.	0.00	0.00	0.00	0.00	0.00	0.00	0.00			0.00	0.00	0.00	0.00	0.00	0.00	0.00					
AOI00149002353 - INSPECCIÓN SANITARIA DE AMBIENTE 100% LIBRE DE HUMO DE TABACO	Muy Alta	INFORME	Acumulado Anual	PROG.	0.00	0.00	0.00	1.00	0.00	0.00	1.00	0	0	0.00	0.00	500.00	0.00	0.00	0.00	500.00					
				EJEC.	0.00	0.00	0.00	0.00	0.00	0.00	0.00			0.00	0.00	0.00	0.00	0.00	0.00	0.00					
AOI00149002354 - INSPECCIÓN SANITARIA DE ESTABLECIMIENTOS DE EXPENDIO DE PLAGUICIDAS Y DESINFECTANTES	Muy Alta	INFORME	Acumulado Anual	PROG.	0.00	0.00	0.00	1.00	0.00	0.00	1.00	0	0	0.00	0.00	500.00	0.00	0.00	0.00	500.00					
				EJEC.	0.00	0.00	0.00	0.00	0.00	0.00	0.00			0.00	0.00	0.00	0.00	0.00	0.00	0.00					
AOI00149002356 - REGISTRO DIARIO DE GENERACIÓN DE RESIDUOS SÓLIDOS DE LOS ESTABLECIMIENTOS DE SALUD	Muy Alta	INFORME	Acumulado Anual	PROG.	3.00	3.00	3.00	3.00	3.00	3.00	18.00	100	50	0.00	1,000.00	0.00	0.00	0.00	142.86	1,142.86					
				EJEC.	3.00	3.00	3.00	3.00	3.00	3.00	18.00			0.00	0.00	0.00	0.00	0.00	142.86	142.86					
AOI00149002357 - SERVICIO DE EMPRESA OPERADORA DE RESIDUOS SÓLIDOS (EO.RS) PARA LA RECOLECCIÓN, TRANSPORTE Y DISPOSICIÓN FINAL DE LOS RESIDUOS SÓLIDOS PELIGROSOS	Muy Alta	INFORME	Acumulado Anual	PROG.	3.00	3.00	3.00	3.00	3.00	3.00	18.00	100	50	3,918.00	3,918.00	3,918.00	3,918.00	3,918.00	3,918.00	23,508.00					
				EJEC.	3.00	3.00	3.00	3.00	3.00	3.00	18.00			0.00	0.00	162.76	0.00	0.00	0.00	162.76					
AOI00149002358 - VIGILANCIA DE LA SALUD OCUPACIONAL	Muy Alta	INFORME	Acumulado Anual	PROG.	3.00	3.00	3.00	3.00	3.00	3.00	18.00	100	50	0.00	1,000.00	0.00	0.00	0.00	0.00	1,000.00					
				EJEC.	3.00	3.00	3.00	3.00	3.00	3.00	18.00			0.00	0.00	0.00	0.00	0.00	0.00	0.00					
AOI00149002359 - INSPECCIÓN SANITARIA EN INOCUIDAD ALIMENTARIA	Muy Alta	INFORME	Acumulado Anual	PROG.	0.00	1.00	0.00	1.00	3.00	1.00	6.00	100	75	0.00	1,000.00	0.00	0.00	0.00	0.00	1,000.00					
				EJEC.	0.00	1.00	0.00	1.00	3.00	1.00	6.00			0.00	0.00	0.00	0.00	0.00	0.00	0.00					
AOI00149002360 - INSPECCIÓN SANITARIA DE CEMENTERIOS Y SERVICIOS FUNERARIOS	Muy Alta	INFORME	Acumulado Anual	PROG.	0.00	0.00	1.00	1.00	1.00	1.00	4.00	100	40	0.00	1,000.00	0.00	0.00	0.00	0.00	1,000.00					
				EJEC.	0.00	0.00	1.00	1.00	1.00	1.00	4.00			0.00	0.00	0.00	0.00	0.00	0.00	0.00					
AOI00149002361 - INSPECCIÓN SANITARIA DE ESTABLECIMIENTOS QUE EXPENDEN JUGUETES Y UTILES DE ESCRITORIO	Muy Alta	INFORME	Acumulado Anual	PROG.	0.00	0.00	3.00	0.00	0.00	0.00	3.00	0	0	0.00	1,000.00	0.00	0.00	0.00	0.00	1,000.00					
				EJEC.	0.00	0.00	0.00	0.00	0.00	0.00	0.00			0.00	0.00	0.00	0.00	0.00	0.00	0.00					
AOI00149002362 - INSPECCIÓN SANITARIA DE AMBIENTE 100% LIBRE DE HUMO DE TABACO	Muy Alta	INFORME	Acumulado Anual	PROG.	0.00	0.00	1.00	0.00	0.00	0.00	1.00	0	0	0.00	1,000.00	0.00	0.00	0.00	0.00	1,000.00					
				EJEC.	0.00	0.00	0.00	0.00	0.00	0.00	0.00			0.00	0.00	0.00	0.00	0.00	0.00	0.00					
AOI00149002363 - INSPECCIÓN SANITARIA DE ESTABLECIMIENTOS DE EXPENDIO DE PLAGUICIDAS Y DESINFECTANTES	Muy Alta	INFORME	Acumulado Anual	PROG.	0.00	0.00	0.00	1.00	0.00	0.00	1.00	0	0	0.00	1,000.00	0.00	0.00	0.00	0.00	1,000.00					
				EJEC.	0.00	0.00	0.00	0.00	0.00	0.00	0.00			0.00	0.00	0.00	0.00	0.00	0.00	0.00					
AOI00149002365 - REGISTRO DIARIO DE GENERACIÓN DE RESIDUOS SÓLIDOS DE LOS ESTABLECIMIENTOS DE SALUD	Muy Alta	INFORME	Acumulado Anual	PROG.	1.00	1.00	1.00	1.00	1.00	1.00	6.00	100	50	0.00	0.00	0.00	0.00	0.00	0.00	0.00					
				EJEC.	1.00	1.00	1.00	1.00	1.00	1.00	6.00			0.00	17805.80	17805.80	17805.80	17805.80	17805.80	89,029.00					
AOI00149002366 - SERVICIO DE EMPRESA OPERADORA DE RESIDUOS SÓLIDOS (EO.RS) PARA LA RECOLECCIÓN, TRANSPORTE Y DISPOSICIÓN FINAL DE LOS RESIDUOS SÓLIDOS PELIGROSOS	Muy Alta	INFORME	Acumulado Anual	PROG.	1.00	1.00	1.00	1.00	1.00	1.00	6.00	100	50	0.00	0.00	0.00	0.00	0.00	0.00	0.00					
				EJEC.	1.00	1.00	1.00	1.00	1.00	1.00	6.00			0.00	0.00	6401.12	0.00	0.00	0.00	6,401.12					
AOI00149002367 - VIGILANCIA DE LA SALUD OCUPACIONAL	Muy Alta	INFORME	Acumulado Anual		1.00	1.00	1.00	1.00	1.00	1.00	6.00	100	50	0.00	0.00	0.00	0.00	0.00	0.00	0.00					

UNIDAD EJECUTORA DE LA RED DE SALUD SAN FRANCISCO AYACUCHO
V°B°
RONNY R. SALCEDO CALLE
Planificación

				PROG.																	
				EJEC.	1.00	1.00	1.00	1.00	1.00	1.00	6.00			0.00	0.00	0.00	0.00	0.00	0.00	0.00
AOI00149002368 - INSPECCIÓN SANITARIA EN INOCUIDAD ALIMENTARIA	Muy Alta	INFORME	Acumulado Anual	PROG.	0.00	1.00	0.00	0.00	1.00	1.00	3.00	100	60	0.00	0.00	0.00	0.00	0.00	0.00	0.00
				EJEC.	0.00	1.00	0.00	0.00	1.00	1.00	3.00			0.00	0.00	0.00	0.00	0.00	0.00	0.00
AOI00149002369 - INSPECCIÓN SANITARIA DE CEMENTERIOS Y SERVICIOS FUNERARIOS	Muy Alta	INFORME	Acumulado Anual	PROG.	0.00	0.00	0.00	1.00	1.00	1.00	3.00	100	43	0.00	0.00	0.00	0.00	0.00	0.00	0.00
				EJEC.	0.00	0.00	0.00	1.00	1.00	1.00	3.00			0.00	0.00	0.00	0.00	0.00	0.00	0.00
AOI00149002370 - INSPECCIÓN SANITARIA DE ESTABLECIMIENTOS QUE EXPENDEN JUGUETES Y ÚTILES DE ESCRITORIO	Muy Alta	INFORME	Acumulado Anual	PROG.	0.00	0.00	1.00	0.00	0.00	0.00	1.00	0	0	0.00	0.00	0.00	0.00	0.00	0.00	0.00
				EJEC.	0.00	0.00	0.00	0.00	0.00	0.00	0.00			0.00	0.00	0.00	0.00	0.00	0.00	0.00
AOI00149002371 - INSPECCIÓN SANITARIA DE AMBIENTE 100% LIBRE DE HUMO DE TABACO	Muy Alta	INFORME	Acumulado Anual	PROG.	0.00	0.00	1.00	0.00	0.00	0.00	1.00	0	0	0.00	0.00	0.00	0.00	0.00	0.00	0.00
				EJEC.	0.00	0.00	0.00	0.00	0.00	0.00	0.00			0.00	0.00	0.00	0.00	0.00	0.00	0.00
AOI00149002372 - INSPECCIÓN SANITARIA DE ESTABLECIMIENTOS DE EXPENDIO DE PLAGUICIDAS Y DESINFECTANTES	Muy Alta	INFORME	Acumulado Anual	PROG.	0.00	0.00	0.00	1.00	0.00	0.00	1.00	100	100	0.00	0.00	0.00	0.00	0.00	0.00	0.00
				EJEC.	0.00	0.00	0.00	1.00	0.00	0.00	1.00			0.00	0.00	0.00	0.00	0.00	0.00	0.00
AOI00149002828 - CIERRE DE BRECHAS DE RECURSOS HUMANOS - PRIMER NIVEL DE ATENCION	Muy Alta	PERSONA	Acumulado Anual	PROG.	0.00	0.00	0.00	0.00	0.00	1.00	1.00	0	0	0.00	0.00	0.00	0.00	0.00	0.00	0.00
				EJEC.	0.00	0.00	0.00	0.00	0.00	0.00	0.00			0.00	0.00	0.00	0.00	0.00	0.00	0.00
AOI00149002829 - EJECUCIÓN DE ACTIVIDADES DE SEGURIDAD	Muy Alta	CONTROL REALIZADO	Acumulado Anual	PROG.	31.00	28.00	31.00	30.00	31.00	30.00	181.00	100	50	0.00	0.00	0.00	0.00	0.00	0.00	0.00
				EJEC.	0.00	0.00	0.00	120.00	0.00	61.00	181.00			0.00	0.00	0.00	0.00	0.00	0.00	0.00
AOI00149002830 - EJECUCIÓN DE ACTIVIDADES DE LAVANDERÍA	Muy Alta	KILOGRAMO	Acumulado Anual	PROG.	31.00	28.00	31.00	30.00	31.00	30.00	181.00	100	50	0.00	0.00	0.00	0.00	0.00	0.00	0.00
				EJEC.	0.00	0.00	0.00	120.00	0.00	61.00	181.00			0.00	0.00	0.00	0.00	0.00	0.00	0.00
AOI00149002831 - ATENCIÓN DE SOLICITUD DE USO DE VEHÍCULOS	Muy Alta	AUTORIZACION	Acumulado Anual	PROG.	1.00	0.00	0.00	0.00	0.00	0.00	1.00	0	0	0.00	0.00	0.00	0.00	0.00	0.00	0.00
				EJEC.	0.00	0.00	0.00	0.00	0.00	0.00	0.00			0.00	0.00	0.00	0.00	0.00	0.00	0.00
AOI00149002832 - ATENCION DE SOLICITUD DE MANTENIMIENTO Y REPARACIÓN DE VEHICULOS	Muy Alta	MANTENIMIENTO	Acumulado Anual	PROG.	0.00	0.00	0.00	0.00	0.00	1.00	1.00	0	0	0.00	0.00	0.00	0.00	0.00	0.00	0.00
				EJEC.	0.00	0.00	0.00	0.00	0.00	0.00	0.00			0.00	0.00	0.00	0.00	0.00	0.00	0.00
AOI00149002833 - ATENCIÓN DE SOLICITUD DE MANTENIMIENTO Y REPARACIÓN DE INFRAESTRUCTURA	Muy Alta	MANTENIMIENTO	Acumulado Anual	PROG.	0.00	0.00	0.00	0.00	0.00	1.00	1.00	0	0	0.00	0.00	0.00	0.00	0.00	0.00	0.00
				EJEC.	0.00	0.00	0.00	0.00	0.00	0.00	0.00			0.00	0.00	0.00	0.00	0.00	0.00	0.00
AOI00149002834 - ATENCIÓN DE SOLICITUD DE MANTENIMIENTO Y REPARACIÓN DE EQUIPO	Muy Alta	MANTENIMIENTO	Acumulado Anual	PROG.	0.00	0.00	0.00	0.00	0.00	1.00	1.00	0	0	0.00	0.00	0.00	0.00	0.00	0.00	0.00
				EJEC.	0.00	0.00	0.00	0.00	0.00	0.00	0.00			0.00	0.00	0.00	0.00	0.00	0.00	0.00
AOI00149002835 - ATENCIÓN DEL COSTO DE PERSONAL DESTACADO	Muy Alta	PERSONA	Acumulado Anual	PROG.	1.00	0.00	0.00	7.00	2.00	2.00	12.00	67	33	204,400.00	0.00	0.00	0.00	0.00	0.00	204,400.00
				EJEC.	0.00	0.00	0.00	8.00	0.00	0.00	8.00			5264.76	4464.76	4464.76	4464.76	4464.76	4464.76	27,588.56
AOI00149002838 - CAPACITACIÓN Y PERFECCIONAMIENTO	Muy Alta	PERSONA CAPACITADA	Acumulado Anual	PROG.	0.00	0.00	0.00	0.00	1.00	0.00	1.00	0	0	0.00	0.00	0.00	0.00	0.00	0.00	0.00
				EJEC.	0.00	0.00	0.00	0.00	0.00	0.00	0.00			0.00	0.00	0.00	0.00	0.00	0.00	0.00
AOI00149002[illegible] - CIERRE DE BRECHAS DE RECURSOS HUMANOS - PRIMER NIVEL DE ATENCIÓN	Muy Alta	PERSONA	Acumulado Anual	PROG.	0.00	0.00	0.00	0.00	0.00	1.00	1.00	0	0	0.00	0.00	0.00	0.00	0.00	0.00	0.00
				EJEC.	0.00	0.00	0.00	0.00	0.00	0.00	0.00			0.00	0.00	0.00	0.00	0.00	0.00	0.00
AOI00149002836 - ATENCIÓN DE LOS SERVICIOS BÁSICOS Y COMPLEMENTARIOS	Muy Alta	SERVICIOS SUPERVISADOS	Acumulado Anual	PROG.	1.00	1.00	1.00	1.00	1.00	1.00	6.00	100	50	0.00	0.00	0.00	0.00	0.00	4,500.00	4,500.00
				EJEC.	0.00	0.00	0.00	4.00	0.00	2.00	6.00			0.00	0.00	0.00	0.00	0.00	4500.00	4,500.00
AOI00149002839 - CAPACITACIÓN Y PERFECCIONAMIENTO	Muy Alta	PERSONA CAPACITADA	Acumulado Anual	PROG.	0.00	0.00	0.00	0.00	1.00	0.00	1.00	0	0	0.00	0.00	0.00	0.00	0.00	0.00	0.00
				EJEC.	0.00	0.00	0.00	0.00	0.00	0.00	0.00			0.00	0.00	0.00	0.00	0.00	0.00	0.00
AOI00149002840 - EJECUCIÓN DE ACTIVIDADES DE SEGURIDAD	Muy Alta	CONTROL REALIZADO	Acumulado Anual	PROG.	31.00	28.00	31.00	30.00	31.00	30.00	181.00	100	50	0.00	0.00	0.00	0.00	0.00	0.00	0.00
				EJEC.	0.00	0.00	0.00	120.00	0.00	61.00	181.00			0.00	0.00	0.00	0.00	0.00	0.00	0.00
AOI00149002841 - EJECUCIÓN DE ACTIVIDADES DE LAVANDERÍA	Muy Alta	KILOGRAMO	Acumulado Anual	PROG.	31.00	28.00	31.00	30.00	31.00	30.00	181.00	100	50	0.00	0.00	0.00	0.00	0.00	0.00	0.00
				EJEC.	0.00	0.00	0.00	120.00	0.00	61.00	181.00			0.00	0.00	0.00	0.00	0.00	0.00	0.00
AOI00149002842 - ATENCIÓN DE SOLICITUD DE USO DE	Muy Alta	AUTORIZACION	Acumulado Anual		1.00	0.00	0.00	0.00	0.00	0.00	1.00	0	0	0.00	0.00	0.00	0.00	0.00	0.00	0.00

UNIDAD EJECUTORA DE LA RED DE SALUD SAN FRANCISCO - AYACUCHO
V°B°
RONNY R. SALCEDO CALLE
Planificación

VEHÍCULOS				PROG.																			
				EJEC.	0.00	0.00	0.00	0.00	0.00	0.00	0.00			0.00	0.00	0.00	0.00	0.00	0.00	0.00
AOI0014900843 - ATENCIÓN DE SOLICITUD DE MANTENIMIENTO Y REPARACIÓN DE VEHÍCULOS	Muy Alta	MANTENIMIENTO	Acumulado Anual	PROG.	0.00	0.00	0.00	2.00	0.00	0.00	2.00	100	33	0.00	0.00	0.00	0.00	0.00	0.00	0.00
				EJEC.	0.00	0.00	0.00	2.00	0.00	0.00	2.00			0.00	0.00	0.00	0.00	0.00	0.00	0.00
AOI0014900844 - ATENCIÓN DE SOLICITUD DE MANTENIMIENTO Y REPARACIÓN DE INFRAESTRUCTURA	Muy Alta	MANTENIMIENTO	Acumulado Anual	PROG.	0.00	0.00	0.00	0.00	0.00	1.00	1.00	0	0	0.00	0.00	0.00	0.00	0.00	0.00	0.00
				EJEC.	0.00	0.00	0.00	0.00	0.00	0.00	0.00			0.00	0.00	0.00	0.00	0.00	0.00	0.00
AOI0014900845 - ATENCIÓN DE SOLICITUD DE MANTENIMIENTO Y REPARACIÓN DE EQUIPO	Muy Alta	MANTENIMIENTO	Acumulado Anual	PROG.	0.00	0.00	0.00	0.00	0.00	1.00	1.00	0	0	0.00	0.00	0.00	0.00	0.00	0.00	0.00
				EJEC.	0.00	0.00	0.00	0.00	0.00	0.00	0.00			0.00	0.00	0.00	0.00	0.00	0.00	0.00
AOI0014900846 - ATENCIÓN DEL COSTO DE PERSONAL DESTACADO	Muy Alta	PERSONA	Acumulado Anual	PROG.	1.00	0.00	0.00	7.00	2.00	2.00	12.00	67	33	204,400.00	0.00	0.00	0.00	0.00	0.00	204,400.00
				EJEC.	0.00	0.00	0.00	8.00	0.00	0.00	8.00			5283.81	4483.81	4483.81	4483.81	4483.81	4483.81	27,702.86
AOI0014900847 - CAPACITACIÓN Y PERFECCIONAMIENTO	Muy Alta	PERSONA CAPACITADA	Acumulado Anual	PROG.	0.00	0.00	0.00	0.00	1.00	0.00	1.00	0	0	0.00	0.00	0.00	0.00	0.00	0.00	0.00
				EJEC.	0.00	0.00	0.00	0.00	0.00	0.00	0.00			0.00	0.00	0.00	1000.00	0.00	0.00	1,000.00
AOI0014900848 - CIERRE DE BRECHAS DE RECURSOS HUMANOS - PRIMER NIVEL DE ATENCION	Muy Alta	PERSONA	Acumulado Anual	PROG.	0.00	0.00	0.00	0.00	0.00	1.00	1.00	0	0	0.00	0.00	0.00	0.00	0.00	0.00	0.00
				EJEC.	0.00	0.00	0.00	0.00	0.00	0.00	0.00			0.00	0.00	0.00	0.00	0.00	0.00	0.00
AOI0014900849 - EJECUCIÓN DE ACTIVIDADES DE SEGURIDAD	Muy Alta	ACCION	Acumulado Anual	PROG.	1.00	1.00	1.00	117.00	31.00	30.00	181.00	100	50	18,656.00	18,656.00	18,656.00	18,656.00	18,656.00	18,656.00	111,936.00
				EJEC.	0.00	0.00	0.00	120.00	0.00	61.00	181.00			0.00	0.00	0.00	0.00	0.00	0.00	0.00
AOI0014900850 - EJECUCIÓN DE ACTIVIDADES DE LAVANDERÍA	Muy Alta	KILOGRAMO	Acumulado Anual	PROG.	31.00	28.00	31.00	30.00	31.00	30.00	181.00	100	50	0.00	0.00	0.00	0.00	0.00	0.00	0.00
				EJEC.	0.00	0.00	0.00	120.00	0.00	61.00	181.00			2616.00	0.00	0.00	0.00	0.00	0.00	2,616.00
AOI0014900851 - EJECUCIÓN DE ACTIVIDADES DE COCINA	Muy Alta	COCINA IMPLEMENTADA	Acumulado Anual	PROG.	31.00	28.00	31.00	30.00	31.00	30.00	181.00	100	50	0.00	0.00	0.00	0.00	0.00	0.00	0.00
				EJEC.	0.00	0.00	0.00	120.00	0.00	61.00	181.00			3924.00	0.00	0.00	0.00	0.00	0.00	3,924.00
AOI0014900852 - ATENCIÓN DE SOLICITUD DE USO DE VEHÍCULOS	Muy Alta	AUTORIZACION	Acumulado Anual	PROG.	1.00	0.00	0.00	0.00	0.00	0.00	1.00	0	0	0.00	0.00	0.00	0.00	0.00	0.00	0.00
				EJEC.	0.00	0.00	0.00	0.00	0.00	0.00	0.00			0.00	0.00	0.00	0.00	0.00	0.00	0.00
AOI0014900853 - ATENCIÓN DE SOLICITUD DE MANTENIMIENTO Y REPARACIÓN DE VEHÍCULOS	Muy Alta	MANTENIMIENTO	Acumulado Anual	PROG.	0.00	0.00	0.00	3.00	0.00	0.00	3.00	100	33	0.00	0.00	0.00	0.00	0.00	0.00	0.00
				EJEC.	0.00	0.00	0.00	3.00	0.00	0.00	3.00			0.00	0.00	0.00	0.00	0.00	0.00	0.00
AOI0014900854 - ATENCIÓN DE SOLICITUD DE MANTENIMIENTO Y REPARACIÓN DE INFRAESTRUCTURA	Muy Alta	MANTENIMIENTO	Acumulado Anual	PROG.	0.00	0.00	0.00	0.00	0.00	1.00	1.00	0	0	0.00	0.00	0.00	0.00	0.00	0.00	0.00
				EJEC.	0.00	0.00	0.00	0.00	0.00	0.00	0.00			0.00	0.00	0.00	0.00	0.00	0.00	0.00
AOI0014900855 - ATENCIÓN DE SOLICITUD DE MANTENIMIENTO Y REPARACIÓN DE EQUIPO	Muy Alta	MANTENIMIENTO	Acumulado Anual	PROG.	0.00	0.00	0.00	0.00	0.00	1.00	1.00	0	0	0.00	0.00	0.00	0.00	0.00	0.00	0.00
				EJEC.	0.00	0.00	0.00	0.00	0.00	0.00	0.00			0.00	0.00	0.00	0.00	0.00	0.00	0.00
AOI0014900856 - ATENCIÓN DEL COSTO DE PERSONAL DESTACADO	Muy Alta	PERSONA	Acumulado Anual	PROG.	1.00	0.00	0.00	55.00	14.00	14.00	84.00	67	33	265,157.00	0.00	0.00	0.00	0.00	0.00	265,157.00
				EJEC.	0.00	0.00	0.00	56.00	0.00	0.00	56.00			58713.41	50881.03	53113.41	53113.41	43758.12	0.00	259,579.38
AOI0014900857 - CIERRE DE BRECHAS DE RECURSOS HUMANOS - SEGUNDO NIVEL (MÉDICOS ESPECIALISTAS)	Muy Alta	ESPECIALISTA	Acumulado Anual	PROG.	1.00	0.00	0.00	55.00	14.00	14.00	84.00	100	50	4,858.75	4,858.75	4,858.75	4,858.75	4,858.75	4,858.75	29,152.50
				EJEC.	0.00	0.00	0.00	56.00	0.00	28.00	84.00			0.00	0.00	0.00	0.00	0.00	0.00	0.00
AOI0014900858 - APOYO ALIMENTARIO A PERSONAL DE GUARDIA Y GRUPOS EN RIESGO	Muy Alta	RACION	Acumulado Anual	PROG.	1.00	0.00	0.00	0.00	0.00	0.00	1.00	0	0	8,100.00	7,900.00	7,900.00	7,900.00	7,900.00	7,900.00	47,600.00
				EJEC.	0.00	0.00	0.00	0.00	0.00	0.00	0.00			0.00	0.00	0.00	0.00	0.00	0.00	0.00
AOI0014900859 - EJECUCIÓN DE ACTIVIDADES DE SEGURIDAD	Muy Alta	CONTROL REALIZADO	Acumulado Anual	PROG.	1.00	1.00	1.00	117.00	31.00	30.00	181.00	100	50	18,656.00	18,656.00	18,656.00	18,656.00	18,656.00	18,656.00	111,936.00
				EJEC.	0.00	0.00	0.00	120.00	0.00	61.00	181.00			0.00	0.00	0.00	0.00	0.00	0.00	0.00
AOI0014900860 - EJECUCIÓN DE ACTIVIDADES DE LAVANDERÍA	Muy Alta	KILOGRAMO	Acumulado Anual	PROG.	31.00	28.00	31.00	30.00	31.00	30.00	181.00	100	50	0.00	0.00	0.00	0.00	0.00	0.00	0.00
				EJEC.	0.00	0.00	0.00	120.00	0.00	61.00	181.00			0.00	0.00	0.00	0.00	0.00	0.00	0.00
AOI0014900861 - EJECUCIÓN DE ACTIVIDADES DE COCINA	Muy Alta	COCINA IMPLEMENTADA	Acumulado Anual	PROG.	31.00	28.00	31.00	30.00	31.00	30.00	181.00	100	50	0.00	0.00	0.00	0.00	0.00	0.00	0.00
				EJEC.	0.00	0.00	0.00	120.00	0.00	61.00	181.00			0.00	0.00	0.00	0.00	0.00	0.00	0.00
AOI0014900862 - ATENCIÓN DE SOLICITUD DE USO DE	Muy Alta	ACCION	Acumulado Anual		1.00	0.00	0.00	0.00	0.00	0.00	1.00	0	0	0.00	0.00	0.00	0.00	0.00	0.00	0.00

UNIDAD EJECUTORA DE LA RED DE SALUD SAN FRANCISCO - AYACUCHO
V°B°
RONNY M. SALCEDO CALLO
Planificación

VEHÍCULOS				PROG.																		
				EJEC.	0.00	0.00	0.00	0.00	0.00	0.00	0.00			0.00	0.00	0.00	0.00	0.00	0.00	0.00
AOI00149002863 - ATENCIÓN DE SOLICITUD DE MANTENIMIENTO Y REPARACIÓN DE VEHÍCULOS	Muy Alta	ACCION	Acumulado Anual	PROG.	0.00	0.00	0.00	2.00	0.00	0.00	2.00	100	67	0.00	0.00	0.00	0.00	0.00	0.00	0.00
				EJEC.	0.00	0.00	0.00	2.00	0.00	0.00	2.00			0.00	0.00	0.00	0.00	0.00	0.00	0.00
AOI00149002864 - ATENCIÓN DE SOLICITUD DE MANTENIMIENTO Y REPARACIÓN DE INFRAESTRUCTURA	Muy Alta	MANTENIMIENTO	Acumulado Anual	PROG.	0.00	0.00	0.00	0.00	0.00	1.00	1.00	0	0	0.00	0.00	0.00	0.00	0.00	0.00	0.00
				EJEC.	0.00	0.00	0.00	0.00	0.00	0.00	0.00			0.00	0.00	0.00	0.00	0.00	0.00	0.00
AOI00149002865 - ATENCIÓN DE SOLICITUD DE MANTENIMIENTO Y REPARACIÓN DE EQUIPO	Muy Alta	MANTENIMIENTO	Acumulado Anual	PROG.	0.00	0.00	0.00	0.00	0.00	1.00	1.00	0	0	0.00	0.00	0.00	0.00	0.00	0.00	0.00
				EJEC.	0.00	0.00	0.00	0.00	0.00	0.00	0.00			0.00	0.00	0.00	0.00	0.00	0.00	0.00
AOI00149002866 - ATENCIÓN DEL COSTO DE PERSONAL DESTACADO	Muy Alta	PERSONA	Acumulado Anual	PROG.	1.00	0.00	0.00	15.00	4.00	4.00	24.00	67	33	204,400.00	0.00	0.00	0.00	0.00	0.00	204,400.00
				EJEC.	0.00	0.00	0.00	16.00	0.00	0.00	16.00			12680.48	11480.48	11480.48	11480.48	11480.48	11480.48	70,082.88
AOI00149002867 - CIERRE DE BRECHAS DE RECURSOS HUMANOS - SEGUNDO NIVEL (MÉDICOS ESPECIALISTAS)	Muy Alta	ESPECIALISTA	Acumulado Anual	PROG.	2.00	2.00	2.00	2.00	2.00	2.00	12.00	100	50	0.00	0.00	0.00	0.00	0.00	0.00	0.00
				EJEC.	0.00	0.00	0.00	8.00	0.00	4.00	12.00			0.00	0.00	0.00	0.00	0.00	0.00	0.00
AOI00149002868 - APOYO ALIMENTARIO A PERSONAL DE GUARDIA Y GRUPOS EN RIESGO	Muy Alta	RACION	Acumulado Anual	PROG.	1.00	0.00	0.00	0.00	0.00	0.00	1.00	0	0	0.00	0.00	0.00	0.00	0.00	0.00	0.00
				EJEC.	0.00	0.00	0.00	0.00	0.00	0.00	0.00			0.00	0.00	0.00	0.00	0.00	0.00	0.00
AOI00149002869 - ACCIONES DEL SISTEMA DE GESTIÓN DE SEGURIDAD Y SALUD EN EL TRABAJO	Muy Alta	ACTIVIDAD EFECTUADA	Acumulado Anual	PROG.	2.00	1.00	1.00	1.00	1.00	1.00	7.00	0	0	15,400.00	15,400.00	25,400.00	5,400.00	5,400.00	5,400.00	72,400.00
				EJEC.	0.00	0.00	0.00	0.00	0.00	0.00	0.00			16490.00	16807.67	10126.00	13911.43	18660.78	18800.79	94,796.67
AOI00149002870 - IMPLEMENTACIÓN DE CONVENIO INTERINSTITUCIONAL DE INTERNOS EN SALUD	Muy Alta	INFORME	Acumulado Anual	PROG.	1.00	1.00	1.00	1.00	1.00	1.00	6.00	50	25	1,600.00	1,600.00	1,600.00	1,600.00	1,600.00	1,600.00	9,600.00
				EJEC.	0.00	0.00	1.00	1.00	1.00	0.00	3.00			0.00	0.00	0.00	0.00	0.00	0.00	0.00
AOI00149002871 - EVALUACIÓN Y APROBACIÓN DE PLANES DE AMPLIACIÓN DE ATENCIÓN - SERVICIOS COMPLEMENTARIOS	Muy Alta	PLAN	Acumulado Anual	PROG.	0.00	0.00	3.00	3.00	3.00	1.00	10.00	100	63	229,380.00	0.00	0.00	0.00	0.00	0.00	229,380.00
				EJEC.	0.00	0.00	3.00	3.00	3.00	1.00	10.00			0.00	0.00	0.00	0.00	0.00	0.00	0.00
AOI00149002872 - IMPLEMENTACIÓN DE CONVENIO DE PRÁCTICAS PRE PROFESIONALES Y PROFESIONALES	Muy Alta	INFORME	Acumulado Anual	PROG.	2.00	2.00	2.00	2.00	2.00	2.00	12.00	33	17	0.00	0.00	0.00	0.00	0.00	0.00	0.00
				EJEC.	0.00	0.00	0.00	2.00	1.00	1.00	4.00			0.00	0.00	0.00	0.00	0.00	0.00	0.00
AOI00149002873 - GESTIÓN DEL RENDIMIENTO - EVALUACIÓN DEL DESEMPEÑO	Muy Alta	PERSONA EVALUADA	Acumulado Anual	PROG.	0.00	0.00	0.00	10.00	0.00	0.00	10.00	100	100	0.00	0.00	0.00	0.00	0.00	0.00	0.00
				EJEC.	0.00	0.00	0.00	10.00	0.00	0.00	10.00			0.00	0.00	0.00	0.00	0.00	0.00	0.00
AOI00149002874 - PLANIFICACIÓN DE RECURSOS HUMANOS - DIAGNÓSTICO DE NECESIDADES	Muy Alta	INFORME	Acumulado Anual	PROG.	0.00	0.00	5.00	10.00	0.00	5.00	20.00	100	100	0.00	0.00	0.00	15,000.00	0.00	0.00	15,000.00
				EJEC.	0.00	0.00	5.00	10.00	0.00	5.00	20.00			0.00	0.00	0.00	15000.00	0.00	0.00	15,000.00
AOI00149002875 - CONTROL DE CALIDAD DE LAS ATENCIONES DIGITADAS EN LOS APLICATIVOS INFORMÁTICOS	Muy Alta	CONTROL REALIZADO	Acumulado Anual	PROG.	4.00	4.00	4.00	4.00	4.00	8.00	28.00	104	40	0.00	0.00	0.00	0.00	0.00	0.00	0.00
				EJEC.	0.00	0.00	0.00	13.00	8.00	8.00	29.00			0.00	0.00	0.00	0.00	0.00	0.00	0.00
AOI00149002876 - REMISIÓN DE EXPEDIENTES DE LA [illegible] ASIGNACIÓN POR ALIMENTACION DE GESTANTES Y PUÉRPERAS AFILIADAS AL SIS ALOJADAS EN [illegible] A LA RED DE SALUD.	Muy Alta	EXPEDIENTE TRAMITADO	Acumulado Anual	PROG.	2.00	8.00	8.00	6.00	5.00	2.00	31.00	87	43	0.00	0.00	0.00	0.00	0.00	0.00	0.00
				EJEC.	0.00	0.00	0.00	0.00	25.00	2.00	27.00			2817.80	2817.80	2817.80	2817.80	2817.80	2817.80	16,906.80
AOI00149002877 - REMISIÓN DE EXPEDIENTES DE PAGO DE [illegible] DE EMERGENCIA A LA RED DE SALUD.	Muy Alta	EXPEDIENTE TRAMITADO	Acumulado Anual	PROG.	8.00	13.00	9.00	11.00	7.00	5.00	53.00	100	53	0.00	0.00	0.00	0.00	0.00	0.00	0.00
				EJEC.	8.00	13.00	9.00	11.00	7.00	5.00	53.00			0.00	0.00	0.00	0.00	0.00	0.00	0.00
AOI00149002878 - REMISIÓN DE EXPEDIENTES DE RECONOCIMIENTO DEL REEMBOLSO DE LA PRESTACIÓN ECONÓMICA DE SEPELIO A LA RED DE SALUD.	Muy Alta	EXPEDIENTE TRAMITADO	Acumulado Anual	PROG.	1.00	0.00	1.00	0.00	0.00	1.00	3.00	133	33	0.00	0.00	0.00	0.00	0.00	0.00	0.00
				EJEC.	0.00	0.00	0.00	0.00	3.00	1.00	4.00			0.00	0.00	0.00	0.00	0.00	0.00	0.00
AOI00149002879 - REPORTE DE INDICADORES DE REFCON A LA RED DE SALUD.	Muy Alta	INFORME	Acumulado Anual	PROG.	1.00	1.00	1.00	1.00	1.00	1.00	6.00	100	50	0.00	0.00	0.00	0.00	0.00	0.00	0.00
				EJEC.	1.00	1.00	1.00	1.00	1.00	1.00	6.00			2468.33	2817.80	2817.80	2817.80	2817.80	0.00	13,739.53
AOI00149002880 - EJECUCIÓN DE ACTIVIDADES DE LIMPIEZA Y DESINFECCIÓN	Muy Alta	INFORME	Acumulado Anual	PROG.	31.00	28.00	31.00	30.00	31.00	30.00	181.00	100	50	0.00	0.00	0.00	0.00	0.00	0.00	0.00
				EJEC.	0.00	0.00	0.00	120.00	0.00	61.00	181.00			3924.00	0.00	0.00	0.00	0.00	0.00	3,924.00
AOI00149002881 - EJECUCIÓN DE ACTIVIDADES DE LIMPIEZA Y DESINFECCIÓN	Muy Alta	INFORME	Acumulado Anual	PROG.	31.00	28.00	31.00	30.00	31.00	30.00	181.00	100	50	0.00	0.00	0.00	0.00	0.00	0.00	0.00
				EJEC.	0.00	0.00	0.00	120.00	0.00	61.00	181.00			2616.00	0.00	0.00	0.00	0.00	0.00	2,616.00
AOI00149002882 - CONTROL DE CALIDAD DE LAS	Muy Alta	CONTROL REALIZADO	Acumulado Anual		4.00	4.00	4.00	4.00	4.00	8.00	28.00	104	40	0.00	0.00	0.00	0.00	0.00	0.00	0.00

UNIDAD EJECUTORA DE LA RED ... SALCEDO
V°B°
RONNY ... SALCEDO ...
Planificación ...
AYACUCHO - ...

PRESTACIONES DIGITADAS EN LOS APLICATIVOS INFORMÁTICOS				PROG.																			
				EJEC.	0.00	0.00	0.00	13.00	8.00	8.00	29.00			0.00	0.00	0.00	0.00	0.00	0.00	0.00
A0I0014900286 3 - REMISIÓN DE EXPEDIENTES DE LA PRESTACIÓN DE ASIGNACIÓN POR ALIMENTACIÓN DE GESTANTES Y/O PUÉRPERAS AFILIADAS AL SIS ALOJADAS EN CASA MATERNA A LA RED DE SALUD.	Muy Alta	EXPEDIENTE TRAMITADO	Acumulado Anual	PROG.	0.00	0.00	3.00	6.00	6.00	5.00	20.00	75	27	0.00	0.00	0.00	0.00	0.00	0.00	0.00
				EJEC.	0.00	0.00	0.00	0.00	10.00	5.00	15.00			2917.80	1997.03	2917.80	2917.80	1708.84	2917.80	15,377.07
A0I0014900286 4 - REMISIÓN DE EXPEDIENTES DE PAGO DE TRASLADOS DE EMERGENCIA A LA RED DE SALUD.	Muy Alta	EXPEDIENTE TRAMITADO	Acumulado Anual	PROG.	7.00	10.00	12.00	9.00	15.00	17.00	70.00	100	43	0.00	0.00	0.00	0.00	0.00	0.00	0.00
				EJEC.	7.00	10.00	12.00	9.00	15.00	17.00	70.00			0.00	0.00	0.00	0.00	0.00	0.00	0.00
A0I0014900286 5 - REMISIÓN DE EXPEDIENTES DE RECONOCIMIENTO DEL REEMBOLSO DE LA PRESTACIÓN ECONÓMICA DE SEPELIO A LA RED DE SALUD.	Muy Alta	EXPEDIENTE TRAMITADO	Acumulado Anual	PROG.	1.00	1.00	6.00	4.00	2.00	1.00	15.00	100	56	0.00	0.00	0.00	0.00	0.00	0.00	0.00
				EJEC.	1.00	1.00	6.00	4.00	2.00	1.00	15.00			0.00	0.00	0.00	0.00	0.00	0.00	0.00
A0I0014900286 6 - REPORTE DE INDICADORES DE REFCON A LA RED DE SALUD.	Muy Alta	INFORME	Acumulado Anual	PROG.	1.00	1.00	1.00	1.00	1.00	1.00	6.00	100	50	0.00	0.00	0.00	0.00	0.00	0.00	0.00
				EJEC.	1.00	1.00	1.00	1.00	1.00	1.00	6.00			0.00	0.00	0.00	0.00	0.00	0.00	0.00
A0I0014900286 7 - EJECUCIÓN DE ACTIVIDADES DE LIMPIEZA Y DESINFECCIÓN	Muy Alta	INFORME	Acumulado Anual	PROG.	31.00	28.00	31.00	30.00	31.00	30.00	181.00	100	50	0.00	0.00	0.00	0.00	0.00	0.00	0.00
				EJEC.	0.00	0.00	0.00	120.00	0.00	61.00	181.00			7848.00	0.00	0.00	0.00	0.00	0.00	7,848.00
A0I0014900286 8 - EJECUCIÓN DE ACTIVIDADES DE LIMPIEZA Y DESINFECCIÓN	Muy Alta	INFORME	Acumulado Anual	PROG.	31.00	28.00	31.00	30.00	31.00	30.00	181.00	100	50	0.00	0.00	0.00	0.00	0.00	0.00	0.00
				EJEC.	0.00	0.00	0.00	120.00	0.00	61.00	181.00			0.00	0.00	0.00	0.00	0.00	0.00	0.00
A0I0014900286 9 - CONTROL DE CALIDAD DE LAS PRESTACIONES DIGITADAS EN LOS APLICATIVOS INFORMÁTICOS	Muy Alta	CONTROL REALIZADO	Acumulado Anual	PROG.	4.00	4.00	4.00	4.00	4.00	8.00	28.00	104	40	0.00	0.00	0.00	0.00	0.00	0.00	0.00
				EJEC.	0.00	0.00	0.00	13.00	8.00	8.00	29.00			0.00	0.00	0.00	0.00	0.00	0.00	0.00
A0I0014900289 1 - REMISIÓN DE EXPEDIENTES DE PAGO DE TRASLADOS DE EMERGENCIA A LA RED DE SALUD.	Muy Alta	EXPEDIENTE TRAMITADO	Acumulado Anual	PROG.	3.00	2.00	3.00	1.00	5.00	2.00	16.00	100	32	0.00	0.00	0.00	0.00	0.00	0.00	0.00
				EJEC.	3.00	2.00	3.00	1.00	5.00	2.00	16.00			0.00	0.00	0.00	0.00	0.00	0.00	0.00
A0I0014900289 2 - REMISIÓN DE EXPEDIENTES DE RECONOCIMIENTO DEL REEMBOLSO DE LA PRESTACIÓN ECONÓMICA DE SEPELIO A LA RED DE SALUD.	Muy Alta	EXPEDIENTE TRAMITADO	Acumulado Anual	PROG.	0.00	0.00	2.00	1.00	0.00	1.00	4.00	125	71	0.00	0.00	0.00	0.00	0.00	0.00	0.00
				EJEC.	0.00	0.00	0.00	0.00	4.00	1.00	5.00			0.00	0.00	0.00	0.00	0.00	0.00	0.00
A0I0014900289 3 - REPORTE DE INDICADORES DE REFCON A LA RED DE SALUD.	Muy Alta	INFORME	Acumulado Anual	PROG.	1.00	1.00	1.00	1.00	1.00	1.00	6.00	100	50	0.00	0.00	0.00	0.00	0.00	0.00	0.00
				EJEC.	0.00	0.00	0.00	0.00	0.00	6.00	6.00			0.00	0.00	0.00	0.00	0.00	0.00	0.00
A0I0014900289 4 - EJECUCIÓN DE ACTIVIDADES DE LIMPIEZA Y DESINFECCIÓN	Muy Alta	INFORME	Acumulado Anual	PROG.	31.00	28.00	31.00	30.00	31.00	30.00	181.00	100	50	0.00	0.00	0.00	0.00	0.00	0.00	0.00
				EJEC.	0.00	0.00	0.00	120.00	0.00	61.00	181.00			0.00	0.00	0.00	0.00	0.00	0.00	0.00
A0I0014900289 5 - CONTROL DE CALIDAD DE LAS PRESTACIONES DIGITADAS EN LOS APLICATIVOS INFORMÁTICOS	Muy Alta	CONTROL REALIZADO	Acumulado Anual	PROG.	4.00	4.00	4.00	4.00	4.00	8.00	28.00	104	40	0.00	0.00	0.00	0.00	0.00	0.00	0.00
				EJEC.	0.00	0.00	0.00	13.00	8.00	8.00	29.00			0.00	0.00	0.00	0.00	0.00	0.00	0.00
A0I0014900289 7 - REMISIÓN DE EXPEDIENTES DE PAGO DE TRASLADOS DE EMERGENCIA A LA RED DE SALUD.	Muy Alta	EXPEDIENTE TRAMITADO	Acumulado Anual	PROG.	3.00	2.00	3.00	9.00	7.00	2.00	26.00	100	47	0.00	0.00	0.00	0.00	0.00	0.00	0.00
				EJEC.	3.00	2.00	3.00	9.00	7.00	2.00	26.00			0.00	0.00	0.00	0.00	0.00	0.00	0.00
A0I0014900289 8 - REMISIÓN DE EXPEDIENTES DE RECONOCIMIENTO DEL REEMBOLSO DE LA PRESTACIÓN ECONÓMICA DE SEPELIO A LA RED DE SALUD.	Muy Alta	EXPEDIENTE TRAMITADO	Acumulado Anual	PROG.	0.00	0.00	0.00	0.00	0.00	0.00	0.00	S.P.	15	0.00	0.00	0.00	0.00	0.00	0.00	0.00
				EJEC.	0.00	0.00	0.00	0.00	2.00	0.00	2.00			0.00	0.00	0.00	0.00	0.00	0.00	0.00
A0I0014900289 9 - REPORTE DE INDICADORES DE REFCON A LA RED DE SALUD.	Muy Alta	INFORME	Acumulado Anual	PROG.	1.00	1.00	1.00	1.00	1.00	1.00	6.00	100	50	0.00	0.00	0.00	0.00	0.00	0.00	0.00
				EJEC.	1.00	1.00	1.00	1.00	1.00	1.00	6.00			0.00	0.00	0.00	0.00	0.00	0.00	0.00
A0I0014900290 0 - EJECUCIÓN DE ACTIVIDADES DE LIMPIEZA Y DESINFECCIÓN	Muy Alta	INFORME	Acumulado Anual	PROG.	31.00	28.00	31.00	30.00	31.00	30.00	181.00	100	50	0.00	0.00	0.00	0.00	0.00	0.00	0.00
				EJEC.	0.00	0.00	0.00	120.00	0.00	61.00	181.00			1308.00	0.00	0.00	0.00	0.00	0.00	1,308.00
A0I0014900290 1 - CONTROL DE CALIDAD DE LAS PRESTACIONES DIGITADAS EN LOS APLICATIVOS INFORMÁTICOS	Muy Alta	CONTROL REALIZADO	Acumulado Anual	PROG.	4.00	4.00	4.00	4.00	4.00	8.00	28.00	104	40	0.00	0.00	0.00	0.00	0.00	0.00	0.00
				EJEC.	0.00	0.00	0.00	13.00	8.00	8.00	29.00			0.00	0.00	0.00	0.00	0.00	0.00	0.00
AEI.08.02 ESPACIOS Y MECANISMOS DE PARTICIPACIÓN CIUDADANA INCLUSIVOS EN LA GESTIÓN PÚBLICA REGIONAL											EJECUCIÓN FÍSICA POR AEI.08.01:	72.23	38.33						EJECUCIÓN FINANCIERA POR AEI.08.01:	8,506,727.85
A0I0014900274 2 - PARTICIPACIÓN DE LA RED DE SALUD EN EL PROCESO DE GESTIÓN TERRITORIAL DE LA SALUD	Muy Alta	SESION	Acumulado Anual	PROG.	1.00	0.00	0.00	1.00	0.00	0.00	2.00	0	0	500.00	500.00	500.00	500.00	500.00	500.00	3,000.00
				EJEC.	0.00	0.00	0.00	0.00	0.00	0.00	0.00			0.00	0.00	0.00	0.00	0.00	0.00	0.00
AEI.08.03 IMPLEMENTACIÓN DE LA GESTIÓN CON ENFOQUE DE PROCESOS EN EL GOBIERNO REGIONAL											EJECUCIÓN FÍSICA POR AEI.08.02:	0.00	0.00						EJECUCIÓN FINANCIERA POR AEI.08.02:	0.00

V°B° RONNY R. SALCEDO CALLE Planificación

AOI0014900273 8 - IMPLEMENTACIÓN DE LA GESTIÓN CON ENFOQUE DE PROCESOS EN LA RED DE SALUD.	Muy Alta	DOCUMENTO TECNICO	Acumulado Anual	PROG.	0.00	0.00	0.00	0.00	0.00	0.00	0.00	S.P.	0	500.00	500.00	1,000.00	500.00	1,000.00	0.00	3,500.00
				EJEC.	0.00	0.00	0.00	0.00	0.00	0.00	0.00			0.00	0.00	0.00	0.00	0.00	0.00	0.00
AEI.08.04 IMPLEMENTACIÓN DEL GOBIERNO DIGITAL DE CALIDAD EN EL GOBIERNO REGIONAL												EJECUCIÓN FÍSICA POR AEI.08.03:		0.00					EJECUCIÓN FINANCIERA POR AEI.08.03:	0.00
AOI0014900273 9 - IMPLEMENTACIÓN DEL GOBIERNO DIGITAL DE CALIDAD EN LA RED DE SALUD.	Muy Alta	PROCESO IMPLEMENTADO	Acumulado Anual	PROG.	0.00	0.00	1.00	0.00	14.00	7.00	22.00	95	10	3,037.70	2,637.70	5,137.70	2,637.70	2,637.70	5,137.70	21,226.20
				EJEC.	0.00	0.00	0.00	0.00	14.00	7.00	21.00			2537.70	2137.70	5032.70	2137.70	2137.70	2378.59	16,362.09
AEI.08.05 SIMPLIFICACIÓN DE PROCESOS Y PROCEDIMIENTOS ADMINISTRATIVOS OPORTUNOS EN EL GOBIERNO REGIONAL												EJECUCIÓN FÍSICA POR AEI.08.04:	95.45	9.63					EJECUCIÓN FINANCIERA POR AEI.08.04:	16,362.09
AOI0014900274 0 - SIMPLIFICACIÓN DE PROCESOS Y PROCEDIMIENTOS ADMINISTRATIVOS OPORTUNOS EN LA RED DE SALUD.	Muy Alta	PROCESO IMPLEMENTADO	Acumulado Anual	PROG.	0.00	0.00	0.00	0.00	0.00	0.00	0.00	S.P.	0	500.00	500.00	1,000.00	500.00	500.00	1,000.00	4,000.00
				EJEC.	0.00	0.00	0.00	0.00	0.00	0.00	0.00			0.00	0.00	0.00	0.00	0.00	104.00	104.00
												EJECUCIÓN FÍSICA POR AEI.08.05:		0.00					EJECUCIÓN FINANCIERA POR AEI.08.05:	104.00
												EJECUCIÓN FÍSICA TOTAL:	49.46	25.55					EJECUCIÓN FINANCIERA TOTAL:	19,127,217.95

(i) En el reporte se consideran solo a las AO activos y con metas físicas mayores a cero en el año; asimismo, que tengan el estado "Aprobado", tanto en seguimiento como en Reprogramación.
(ii) El "% Avance" del periodo de reporte y anual es calculado considerando el tipo de agregación de la AO (acumulado anual, acumulado mensual o no acumulado). La fórmula de cálculo se puede descargar en el siguiente enlace
(iii) Las siglas 'S.I.' significan 'seguimiento incompleto' y se presentan en AO con registros de seguimiento vacío en alguno de los meses del periodo de reporte.
(iv) Las siglas 'S.P.' significan 'sin programación' y se presenta en AO que no tienen programación cero en el periodo de reporte.

ANÁLISIS DESCRIPTIVO DE LA EJECUCIÓN DE LAS ACTIVIDADES OPERATIVAS Y CUMPLIMIENTO DE LA META FÍSICA

Editar Guardar

UNIDAD EJECUTORA DE LA RED DE SALUD SAN FRANCISCO - AYACUCHO
V°B°
RONNY R. SALCEDO CALLE
Planificación