

PLAN OPERATIVO INSTITUCIONAL (POI) ANUAL 2020

CONSISTENTE CON EL PIA



GOBIERNO REGIONAL DE AYACUCHO
DIRECCION REGIONAL DE SALUD
UNIDAD EJECUTORA 408 RED DE SALUD SAN FRANCISCO
PARQUE 04 de OCTUBRE N° 03
TELEFAX N°325103

Resolución Directoral

Nº. 329-2019- GRA/GRDS-DIRESA-UERSSAF-DE

Ayna San Francisco, 31 de diciembre de 2019.

VISTO: El Memorandum N° 460-2019-GRA-GRDS-DIRESA-UERSSAF/DE., de fecha 31 de diciembre del 2019, que contiene el Informe N° 066-2019-GRA-GRDS-DIRESA-UERSSAF/OPPDI, del Área de Planificación de la Oficina de Planificación, Presupuesto y Desarrollo Institucional, sobre aprobación del Plan Operativo Institucional (POI) Anual 2020 Consistente con el PIA de la Unidad Ejecutora Red de Salud de San Francisco; y,

CONSIDERANDO:

Que, con Resolución Ejecutiva Regional N° 788-2012-GRA/PRES, se crea la Unidad Ejecutora Red de Salud de San Francisco, que goza de autonomía administrativa y económica en los asuntos de su competencia dentro de su jurisdicción;

Que, mediante Ordenanza Regional N° 018-2018-GRA/CR, del 09 de octubre de 2018, se aprueba el Reglamento de Organización y Funciones de la Unidad Ejecutora Red de Salud San Francisco;

Que, el literal e) del artículo 11° del referido Reglamento de Organización y Funciones establece dentro de las atribuciones de la Dirección Ejecutiva el aprobar en primera instancia los planes y documentos de gestión de la Dirección de la Red de Salud, según lo establecido en las normas pertinentes;

Que, el numeral 7.3 del Decreto Legislativo N° 1440, Decreto Legislativo del Sistema Nacional de Presupuesto Público señala que el Titular de la Entidad es responsable de determinar las prioridades de gasto de la Entidad en el marco de sus objetivos estratégicos institucionales que conforman su Plan Estratégico Institucional (PEI), y sujetándose a la normatividad vigente;

Que, mediante Decreto Legislativo N° 1088, Ley del Sistema Nacional de Planeamiento Estratégico y del Centro Nacional de Planeamiento Estratégico, se crea el Centro Nacional de Planeamiento Estratégico (CEPLAN), como órgano rector y orientador del Sistema Nacional de Planeamiento Estratégico (SINAPLAN);

Que, mediante Resolución de Presidencia de Consejo Directivo N° 033-2017-CEPLAN/PCD, se aprueba la Guía para el Planeamiento Institucional, en adelante la Guía, la cual fue objeto de modificación por la Resolución de Presidencia de Consejo Directivo N° 016-2019-CEPLAN/PCD y que establece las pautas para el planeamiento institucional que comprende la política y los planes que permite la elaboración o



modificación del Plan Estratégico Institucional (PEI) y el Plan Operativo Institucional (POI), en el marco del ciclo de planeamiento estratégico para la mejora continua;

Que, conforme a lo dispuesto en el numeral 6.2 de la mencionada Guía, la entidad elabora y aprueba su Plan Operativo Institucional (POI) Multianual; asimismo, una vez aprobada la Ley Anual de Presupuesto y aprobado el PIA por cada Pliego, la entidad revisa que los recursos totales estimados en la programación del primer año del POI Multianual tengan consistencia con el PIA señalando el 31 de diciembre como plazo máximo para la aprobación del POI Anual Consistente con el PIA;

Que, mediante Resolución Directoral N° 112-2019-GRA/GRDS-DIRESA-UERSSAF-DE, del 09 de abril de 2019, se conformó la Comisión de Planeamiento Estratégico de la Unidad Ejecutora Red de Salud de San Francisco;

Que, mediante Resolución Directoral N° 126-2019-GRA/GRDS-DIRESA-UERSSAF-DE, del 30 de abril de 2019, se aprueba el Plan Operativo Institucional Multianual 2020-2022 de la Unidad Ejecutora Red de Salud de San Francisco;

Que, mediante Decreto de Urgencia N° 014-2019, del 19 de noviembre del 2019, se aprueba el Presupuesto del Sector Público para el año fiscal 2020;

Que a través del Informe N° 066-2019-GRA-GRDS-DIRESA-UERSSAF/OPPD el Área de Planificación de la Oficina de Planificación, Presupuesto y Desarrollo Institucional propone y sustenta la aprobación del Plan Operativo Institucional (POI) Anual 2020 Consistente con el PIA de la Unidad Ejecutora Red de Salud de San Francisco;

Con la visación del Director Ejecutivo, del Director de la Oficina de Planificación, Presupuesto y Desarrollo Institucional, del Director de la Oficina de Administración, de la Directora de la Dirección de Salud Pública y el Jefe de la Unidad de Asesoría Jurídica de la Unidad Ejecutora Red de Salud de San Francisco;

De conformidad con el Reglamento de Organización y Funciones de la Unidad Ejecutora Red de Salud de San Francisco, aprobado Ordenanza Regional N° 018-2018-GRA/CR; y la Guía para el Planeamiento Institucional, aprobada con Resolución de Presidencia de Consejo Directivo N° 033-2017/CEPLAN/PCD y modificatorias; y en uso de las facultades establecidas por la Resolución Ejecutiva Regional N° 031-2019-GRA/GR. Del 10 de enero del 2019;

SE RESUELVE:

Artículo 1.- APROBAR el Plan Operativo Institucional (POI) Anual 2020 Consistente con el PIA de la Unidad Ejecutora Red de Salud de San Francisco, conforme al documento que como Anexo forma parte integrante de la presente Resolución.

Artículo 2.- DISPONER que los órganos y unidades orgánicas de la Unidad Ejecutora Red de Salud San Francisco cumplan con informar a la Oficina de Planeamiento, Presupuesto y Desarrollo Institucional, para fines de evaluación, la ejecución de las metas físicas y financieras contenidas en el documento aprobado por el artículo 1 de la presente Resolución, así como las propuestas de modificación que resulten pertinentes.

Artículo 3.- DISPONER la remisión de un (01) ejemplar del Plan Operativo Institucional (POI) Anual 2020 Consistente con el PIA de la Unidad Ejecutora Red de Salud San Francisco a la Subgerencia de Planeamiento del Gobierno Regional de Ayacucho, y otro a la Dirección Regional de Salud de Ayacucho.

Artículo 4.- DISPONER la publicación de la presente Resolución en el Portal Institucional de la Unidad Ejecutora Red de Salud de San Francisco (www.rissanfrancisco.gob.pe).

Regístrese, comuníquese y publíquese.



GOBIERNO REGIONAL DE AYACUCHO
DIRECCIÓN REGIONAL DEL SALUD
DE AYACUCHO DE SALUD SAN FRANCISCO
Bigo. Lucio Ramirez Bendezu
DIRECTOR EJECUTIVO

LRB/OE.
PKT/AOPPDI.
ARF/RADM.
LSP/DSP.
AMCV/AIAJ.
Archivo.

PLAN OPERATIVO INSTITUCIONAL (POI) ANUAL 2020

Consistente con el PIA.



COMISIÓN DE PLANEAMIENTO ESTRATÉGICO

(Resolución Directoral N° 112-2019-GRA/GRDS-DIRESA-UERSSAF-DE)

Órgano de Dirección

Blgo. Lucio RAMÍREZ BENDEZÚ.
Director Ejecutivo.

Órganos de Asesoría

Econ. Percy Karls TACO ANTONIO.
**Director de la Oficina de Planificación,
Presupuesto y Desarrollo Institucional.**

Abog. Andy Manolo CABRERA VALDÉZ.
Jefe de la Unidad de Asesoría Jurídica.

Órganos de Apoyo

Mg. Amit Roy FLORES RIVERA.
Director de la Oficina de Administración.

Abog. Brayan Eduardo ESPINOZA TENORIO.
Jefe de la Unidad de Recursos Humanos.

CPC. Teófilo BEJAR NAVARRO.
Jefe de la Unidad de Contabilidad y Tesorería.

CPC. Marco Antonio GUADALUPE HILARIO.
**Jefe de la Unidad de Abastecimiento y Servicios.
Auxiliares.**

Órganos de Línea

Obsta. Linda SUELDO PUMA.
Directora de la Dirección de Salud Pública.

Lic. Enf. Wesmerleiev CORREA PONTE.
Jefe de la Unidad de Atención Integral de Salud.

Obsta. Eric CCONISLLA PALOMINO.
Jefe de la Unidad de Aseguramiento en Salud.

Q.F. Gabriel Misael ALARCÓN GÓMEZ
**Jefe de la Unidad de Medicamentos, Insumos y
Drogas.**

Ing. Quim. Olga SULCA CARRASCO.
Jefe de la Unidad de Salud Ambiental.

C.D. Richard Darwin VENTURA SANCHEZ.
Jefe de la Microred de Salud San Martín.

M.C. Santos Plineo SICHA HUARCAYA.
Jefe de la Microred de Salud Palmapampa.

Lic. Enf. Enedina BARRANTES CASAPÍA.
Jefe de la Microred de Salud Santa Rosa.

TAP. Fredy LÓPEZ VEGA.
Jefe de la Microred de Salud Machente.

Obsta. Flavio LONASCO HUACHACA.
Jefe de la Microred de Salud Triboline.

Lic. Enf. Urbano QUISPE MUÑOZ.
Jefe de la Microred de Salud Llochegua.

Lic. Enf. Yesenia Patricia ESCOBAR ODAR
**Jefe del Centro de Salud Mental Comunitario
"Uyarina Wasi"**

Órganos Desconcentrados

M.C. José Luis ELESCANO PAUCAR.
Director del Hospital de Apoyo de San Francisco.

Obsta. Rubén PALOMINO CUBA.
Director del Hospital de Apoyo de Sivia.

PRESENTACIÓN

El Plan Operativo Institucional (POI) Anual 2020 de la Unidad Ejecutora Red de Salud de San Francisco es un instrumento de gestión institucional de corto plazo, que contiene las actividades operativas priorizadas, las metas físicas y financieras y la oportunidad de la intervención a desarrollarse durante el año fiscal por cada dependencia de nuestra Institución.

La Guía para el Planeamiento Institucional del CEPLAN, establece que los Planes Operativos Institucionales de las entidades públicas deben estar articulados a los objetivos y acciones estratégicas institucionales de su respectivo Plan Estratégico Institucional (PEI) y ser consistente con su Presupuesto Institucional de Apertura (PIA).

En ese contexto, el Plan Operativo Institucional (POI) Anual 2020 de la Unidad Ejecutora Red de Salud de San Francisco, ha sido formulado en el marco de los Lineamientos establecidos en la Resolución de Presidencia de Consejo Directivo N° 033-2017-CEPLAN/PDC, Guía para el Planeamiento Institucional y sus modificatorias, que orienta los planes institucionales de las entidades integrantes del Sistema Nacional de Planeamiento Estratégico - SINAPLAN, encontrándose articulado a los objetivos y acciones estratégicas institucionales del Plan Estratégico Institucional (PEI) 2018 – 2020 del Gobierno Regional de Ayacucho, concordante con el Plan Operativo Institucional (POI) Multianual 2020 – 2022, y ajustado a los recursos presupuestarios asignados en el Presupuesto Institucional de Apertura (PIA) para el año fiscal 2020.

Finalmente debemos resaltar que el presente documento Plan Operativo Institucional (POI) Anual 2020 de la Unidad Ejecutora Red de Salud de San Francisco reafirma el compromiso institucional de elevar la calidad de vida de la población de la VRAEM, a través de servicios públicos de calidad que buscan satisfacer sus necesidades de salud, a través de una administración efectiva y transparente de los recursos públicos.

Econ. Percy Karls TACO ANTONIO
Oficina de Planificación, Presupuesto y Desarrollo Institucional
Unidad Ejecutora Red de Salud de San Francisco

ÍNDICE

PRESENTACION	03
1. RESUMEN EJECUTIVO	05
1.1. Oferta de Servicios de Salud	06
1.1.1 Infraestructura – establecimientos de salud	06
1.1.2 Equipamiento – bienes patrimoniales	09
1.1.3 Recursos Estratégicos – Insumos	09
1.1.4 Recursos Humanos	10
1.1.5 Cartera de Servicios	13
1.2. Demanda de Servicios de Salud	21
1.2.1 Territorio	21
1.2.2 Población	21
1.2.3 Demanda de atenciones y atendidos	22
1.2.4 Diez primeras causas de morbilidad por etapa de vida	22
2. LINEAMIENTOS ESTRATÉGICOS	25
2.1 Política Institucional	25
2.2 Visión y Misión	26
2.3 Objetivos Estratégicos Institucionales	26
2.4 Acciones Estratégicas Institucionales	27
3. ORGANIZACIÓN	28
3.1 Estructura Orgánica	28
3.2 Organigrama Estructural	29
3.3 Funciones Generales	30
4. MARCO PRESUPUESTAL	31
4.1 Presupuesto Institucional de Apertura – PIA	31
5. PROGRAMACIÓN DE ACTIVIDADES OPERATIVAS	42
Anexo B-2: Matriz del Plan Estratégico institucional	43
Anexo B-5: Plan Operativo Institucional Física y Financiera (Consistenciado), Año 2020.	46

1. RESUMEN EJECUTIVO

El presente Plan Operativo Institucional (POI) Anual 2020 consistente con el PIA de la Unidad Ejecutora Red de Salud de San Francisco, ha sido elaborado en el marco de la Guía para el Planeamiento institucional aprobada con Resolución de Presidencia de Consejo Directivo N° 033-2017/CEPLAN/PCD, y modificada con la Resolución de Presidencia de Consejo Directivo N° 016-2019-CEPLAN/PCD, la cual establece las pautas para el planeamiento institucional, en el marco del ciclo de planeamiento estratégico para la mejora continua.

En este sentido, los órganos y unidades orgánicas conformantes de la Unidad Ejecutora Red de Salud de San Francisco remitieron su propuesta de actividades operativas, metas físicas y financieras, alineadas a los objetivos y acciones estratégicas institucionales del Plan Estratégico Institucional (PEI) 2018 - 2020 del Gobierno Regional de Ayacucho, que se plasmó en el Plan Operativo Institucional (POI) Multianual 2020 - 2022 y que posterior a la dación del presupuesto del sector público para el año fiscal 2020 la entidad ha revisado que los recursos estimados en la programación del primer año del POI Multianual tengan consistencia con el Presupuesto Institucional de Apertura (PIA) 2020.

Las actividades operativas en su mayoría, se encuentran enmarcadas en el Objetivo Estratégico institucional OEI. 01 "Mejorar las condiciones de salud de la población" y el Objetivo Estratégico institucional OEI. 08 "Mejorar la gestión institucional del Gobierno Regional de Ayacucho" registran la mayor cantidad de actividades operativas, representando en 91.06% y 6.42% respectivamente, del total de las formuladas por la Unidad Ejecutora Red de Salud de San Francisco, lo que evidencia la preminencia de las actividades orientadas a la prestación y organización de los servicios de salud de las 41 (Cuarenta y un) establecimientos de salud.

Cuadro N° 01: Formulación de Actividades operativas por OEI y AEI del Plan Estratégico Institucional (PEI) 2018-2020.

OEI	Objetivo Estratégico Institucional	AEI	Acción Estratégica Institucional	Actividades Operativas	Programación Financiera (Consistenciado)
OEI.02	Mejorar las condiciones de salud de la población	AEI.02.01	Programa de apoyo nutricional complementario para niñas y niños menores a 36 meses	362	2,755,458
		AEI.02.02	Programa de asistencia integral de salud materno neonatal para la población femenina	268	2,955,991
		AEI.02.03	Programa de prevención y atención integral del TBC y VIH/SIDA para la población	224	1,301,740
		AEI.02.04	Programa de prevención y atención oportuna de enfermedades metaxénicas y zoonosis para la población	327	1,454,758
		AEI.02.05	Servicio de vigilancia de la calidad del agua oportuno para el consumo humano	87	103,448

		AEI.02.06	Programa de prevención y atención oportuna de enfermedades no transmisibles para la población	382	711,997
		AEI.02.07	Programa de prevención y control integral del cáncer en la población	91	390,870
		AEI.02.09	Programa de atención integral y oportuno de emergencias y urgencias médicas para la población	46	4,895,938
		AEI.02.10	Programa de prevención y control de condiciones secundarias de salud de manera oportuna en personas con discapacidad	13	375,371
		AEI.02.11	Programa de control y prevención en salud mental de manera oportuna para la población	127	1,608,411
Total OEI.02				1,927	16,553,982
OEI.03	Reducir las brechas de género en la población	AEI.03.02	Atención integral en materia de salud reproductiva para las mujeres en edad fértil	19	45,177
Total OEI.03				19	45,177
OEI.07	Reducir la vulnerabilidad de la población ante el riesgo de desastres en el departamento de Ayacucho	AEI.07.02	Programa integral ante el riesgo de desastres implementado en las entidades del sector público	34	228,777
Total OEI.07				34	228,777
OEI.08	Mejorar la gestión institucional del Gobierno Regional de Ayacucho	AEI.08.01	Programa de fortalecimiento de capacidades de manera integral al personal administrativo del Gobierno Regional.	136	6,163,479
Total OEI.08				136	6,163,479
Total general				2,116	22,991,415

Fuente: Aplicativo Ceplan V.1.

La programación financiera del Plan Operativo Institucional (POI) Multianual 2020-2022 en su primer año ascendió a S/ 23,311,924 (Veintitrés millones trescientos once mil novecientos veinticuatro y 00/100 soles); por lo que en el Plan Operativo institucional Anual 2020 de la Unidad Ejecutora Red de Salud de San Francisco se ha ajustado al Presupuesto Institucional de Apertura (PIA) que asciende a S/ 22,991,415 (Veintidós millones novecientos noventa y un mil cuatrocientos quince y 00/100 soles), por toda fuente de financiamiento.

1.1 OFERTA DE SERVICIO DE SALUD

La Unidad Ejecutora Red de Salud de San Francisco, es responsable de ejercer la autoridad, el control sanitario y asegurar la cobertura de los servicios de salud en nueve (9) distritos del margen izquierdo de los ríos apurímac, ene y mantaro, tres (3) de ellas en la Provincia de Huanta: Canayre, Llochegua y Sivia, y seis (6) en la Provincia de La Mar: Ayna, Santa Rosa, Samugari, Anchiuay, Anco y Chungui.

1.1.1 Infraestructura - Establecimientos de Salud.-

La oferta de los servicios de salud está organizada en cuarenta y un (41) establecimientos de salud con la finalidad de atender las necesidades de salud de 73,890 personas, a través de la promoción, protección, recuperación y

rehabilitación de la salud y del desarrollo de un entorno saludable, con pleno respeto de los derechos fundamentales de la persona, desde su concepción hasta su muerte natural.

De los cuarenta y un (41) establecimientos de salud de la jurisdicción, tenemos veintisiete (27) puestos de salud de nivel I-1, siete (7) puestos de salud de nivel I-2, tres (3) centros de salud de nivel I-3, dos (2) centros de salud de nivel I-4 y dos (2) hospitales de nivel II-1.

Cuadro N° 02: Establecimientos de Salud – UE Red de Salud de San Francisco.

N°	PROVINCIA	DISTRITO	RENAES	ESTABLECIMIENTO DE SALUD	CATEGORÍA
1	Huanta	Canayre	00003771	Puesto de Salud Canayre	I-2
2	Huanta	Canayre	00003772	Puesto de Salud Mayapo	I-1
3	Huanta	Canayre	00003670	Puesto de Salud Nuevo Santa Rosa	I-1
4	Huanta	Llochegua	00006910	Puesto de Salud Arequipa	I-1
5	Huanta	Llochegua	00006908	Puesto de Salud Chihuillo Alto San Antonio	I-1
6	Huanta	Llochegua	00006912	Puesto de Salud Chongos Carmen Pampa	I-1
7	Huanta	Llochegua	00003746	Puesto de Salud Corazonpata	I-1
8	Huanta	Llochegua	00006752	Puesto de Salud Gloria Sol Naciente	I-1
9	Huanta	Llochegua	00003745	Centro de Salud Llochegua	I-4
10	Huanta	Llochegua	00003776	Puesto de Salud Puerto Amargura	I-1
11	Huanta	Llochegua	00003748	Puesto de Salud Villa Mejorada	I-1
12	Huanta	Llochegua	00003747	Puesto de Salud Yaruri	I-1
13	Huanta	Sivia	00006911	Puesto de Salud Tutumbaru	I-1
14	Huanta	Sivia	00003770	Hospital de Apoyo de Sivia	II-1
15	Huanta	Sivia	00003778	Puesto de Salud Chuvivana	I-1
16	Huanta	Sivia	00003777	Puesto de Salud Guayaquil	I-1
17	Huanta	Sivia	00003773	Puesto de Salud Matucana	I-1
18	Huanta	Sivia	00007304	Puesto de Salud Rosario Acon	I-1
19	Huanta	Sivia	00003774	Puesto de Salud San Gerardo	I-1
20	Huanta	Sivia	00003775	Puesto de Salud Triboline	I-2
21	La Mar	Anchihuay	00003758	Puesto de Salud Anchihuay	I-2
22	La Mar	Anchihuay	00003759	Puesto de Salud Buena Gana	I-1
23	La Mar	Anchihuay	00023961	Puesto de Salud Miraflores	I-1
24	La Mar	Anco	00003757	Puesto de Salud Amargura	I-1
25	La Mar	Anco	00003761	Puesto de Salud Arhuimayo	I-1
26	La Mar	Anco	00003760	Puesto de Salud Lechemayo	I-2
27	La Mar	Anco	00003762	Centro de Salud San Martin	I-3
28	La Mar	Ayna	00003755	Puesto de Salud Machente	I-2
29	La Mar	Ayna	00003756	Puesto de Salud Rosario	I-2
30	La Mar	Ayna	00003754	Hospital de Apoyo de San Francisco	II-1
31	La Mar	Ayna	00026918	Centro de Salud Mental Comunitario Uyarina Wasi	I-3
32	La Mar	Chungui	00003763	Puesto de Salud San José de Villa Vista	I-1
33	La Mar	Samugari	00007092	Puesto de Salud Canal	I-1
34	La Mar	Samugari	00003750	Puesto de Salud Monterrico	I-2
35	La Mar	Samugari	00003749	Centro de Salud Palmapampa	I-4

36	La Mar	Samugari	00003751	Puesto de Salud Pichiuillca	I-1
37	La Mar	Santa Rosa	00003765	Puesto de Salud Comunpiari	I-1
38	La Mar	Santa Rosa	00003766	Puesto de Salud Marintari	I-1
39	La Mar	Santa Rosa	00003768	Puesto de Salud Nueva Jerusalén	I-1
40	La Mar	Santa Rosa	00003764	Centro de Salud Santa rosa	I-3
41	La Mar	Santa Rosa	00003767	Puesto de Salud Simariva	I-1

Fuente: Coordinación de Servicios de Salud - Red de Salud de San Francisco.

A continuación se muestra la disposición de establecimiento de salud por distrito de las provincias de Huanta y La Mar, seguido de la clasificación por nivel y categoría de establecimiento de salud.

Grafico N° 01: Establecimientos de salud por distrito.

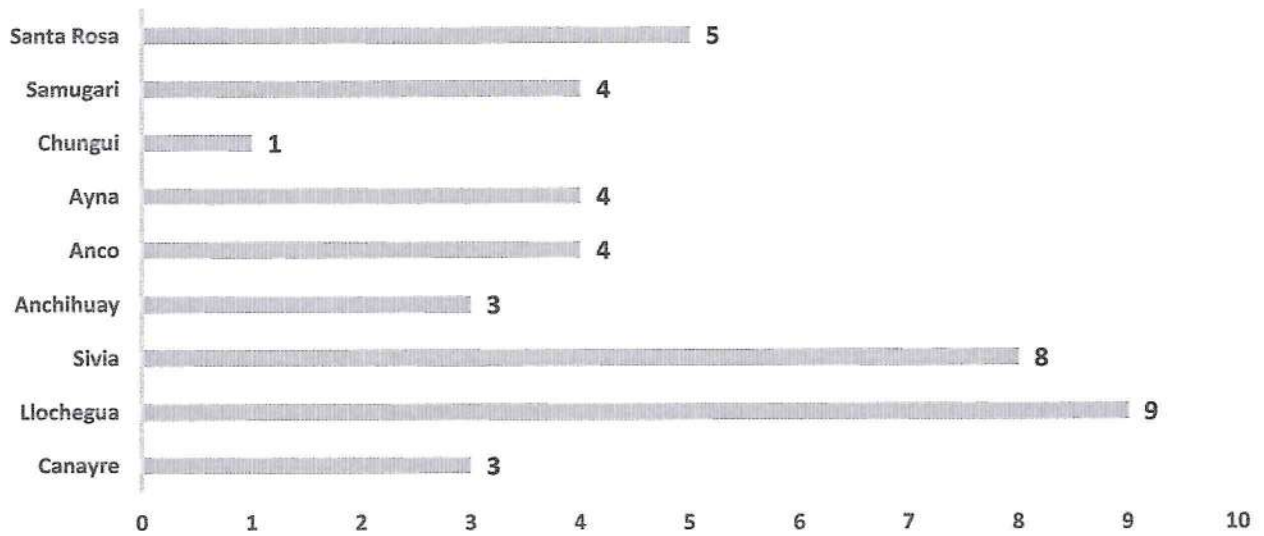

Fuente: Elaboración propia.

Grafico N° 02: Establecimientos de salud por nivel y categoría.

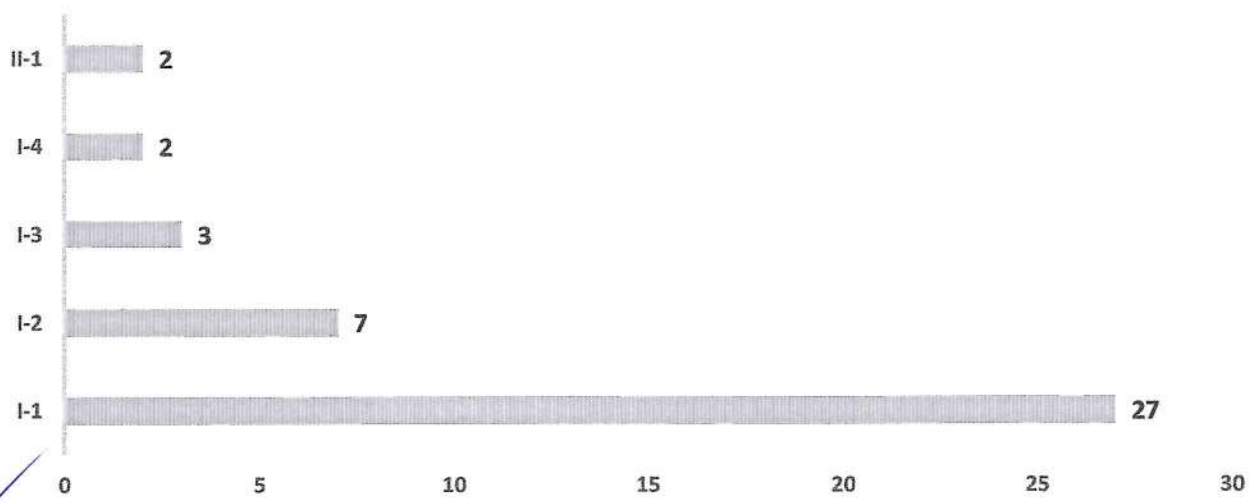

Fuente: Elaboración propia.

1.1.2 Equipamiento – bienes patrimoniales.-

De acuerdo a la información del Módulo de patrimonio del SIGA MEF, a la fecha se cuenta con 8,920 (ocho mil novecientos veinte) bienes patrimoniales, entre muebles, vehículos y equipamiento biomédico.

En el siguiente cuadro se muestra los bienes patrimoniales por estado de conservación y ubicación, de ella se puede distinguir dos datos importantes, la primera que si se agrega la información del estado de conservación de los bienes patrimoniales se concluye que aquellos de estado 'muy malo' y 'malo' suman 2,333 bienes que representan más de la cuarta parte (26.15%) de los bienes registrados en le SIGA; y 6,587 bienes patrimoniales están registrados en estado 'regular', 'bueno' y 'nuevo' que representa conjuntamente el 73.85% del total de bienes.

Otro dato importante es que si se agrega la información respecto a la ubicación de los bienes patrimoniales de los órganos y unidades orgánicas de la sede administrativa y de los establecimientos de salud, se distingue que los primeros disponen de 1,117 bienes que representa el 12.52 % y los segundos disponen de 7,803 bienes que representan el 87.47% del total registrado.

Cuadro N° 03: Ubicación de bienes patrimoniales y estado de conservación.

CENTRO DE COSTO	ESTADO					Total
	Muy Malo	Malo	Regular	Bueno	Nuevo	
01.01 Dirección Ejecutiva			35	2		37
03.01 Oficina de Planificación, Presupuesto y Desarrollo Institucional	1	6	35	12		54
04.01 Oficina de Administración		2	8	7		17
04.01.01 Unidad de Recursos Humanos		9	46	3		58
04.01.02 Unidad de Contabilidad y Tesorería		4	30	1		35
04.01.03 Unidad de Abastecimiento y Servicios Auxiliares	69	30	258	234		591
05.01 Dirección de Salud Pública		2	11			13
05.01.01 Unidad de Atención Integral de Salud	3	12	118	19		152
05.01.02 Unidad de Aseguramiento en Salud	1		64	12		77
05.01.03 Unidad de Medicamentos, Insumos y Drogas		4	31	1		36
05.01.04 Unidad de Salud Ambiental	2	3	39	3		47
05.02 Microred de Salud San Martín	250	255	588	205	1	1,299
05.03 Microred de Salud Palmapampa	182	143	413	199		937
05.04 Microred de Salud Santa Rosa	164	56	336	181		737
05.05 Microred de Salud Machente	53	47	221	108		429
05.06 Microred de Salud Triboline	101	25	337	215		678
05.07 Microred de Salud Llochegua	199	180	769	380		1,528
05.08 Centro de Salud Mental Comunitario Uyarina Wasi				7		7
06.01 Hospital de Apoyo Sivia	165	124	408	181		878
06.02 Hospital de Apoyo San Francisco	93	148	536	473	60	1,310
Total	1,283	1,050	4,283	2,243	61	8,920

Fuente: Módulo de bienes patrimoniales SIGA – MEF.

1.1.3 Recursos estratégicos - Insumos.-

Actualmente, la Unidad de Medicamentos, Insumos y Drogas de la Red de Salud San Francisco se sitúa en el primer lugar a nivel regional en disponibilidad total de productos farmacéuticos, con corte al mes de noviembre del 2019, con un promedio mensual del 95.37% de disponibilidad.

Se consiguió, también, la certificación del nuevo inmueble del almacén especializado de medicamentos, obteniendo la Autorización Sanitaria de Funcionamiento, el cual es un requisito Indispensable para participar en la compra nacional y poder descentralizar el presupuesto.

Durante el año fiscal fenecido no se presentaron desabastecimiento de productos farmacéuticos e insumos médicos programados como compra institucional, respecto a años anteriores, notándose la programación oportuna y eficiente, pese a las limitaciones presentadas en la Unidad y al aumento del movimiento y consumos de medicamentos e insumos a consecuencia de mayores casos en las especialidades de Pediatría, Ginecología, Infectología, entre otros; el crecimiento de la población y la migración venezolana en nuestra jurisdicción.

Cuadro N° 04: Porcentaje de disponibilidad total de productos farmacéuticos

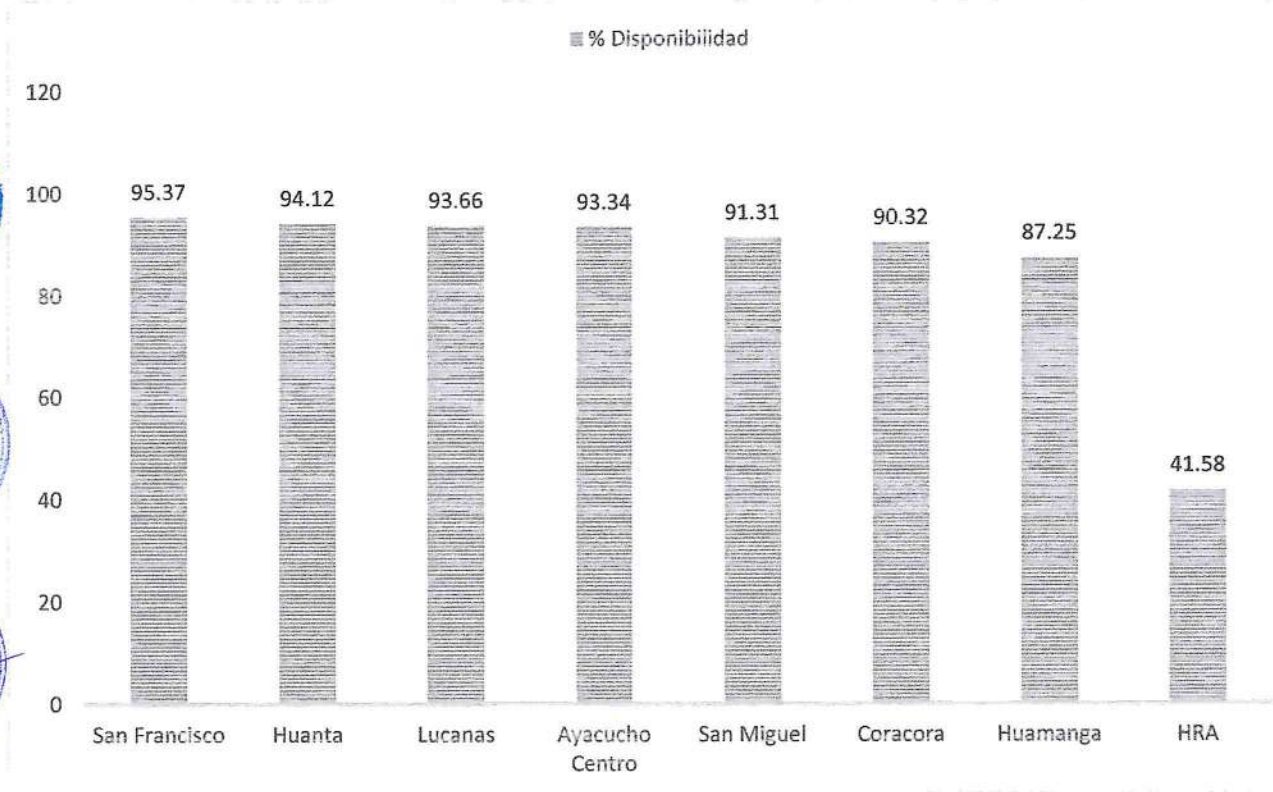

Fuente: SIAIS, Diresa Ayacucho.

1.1.4 Recursos Humanos.-

Si bien es cierto que la infraestructura, disponibilidad de insumos y accesibilidad a los servicios de salud son componentes fundamentales para brindar una atención sanitaria adecuada, el recurso humano en salud sigue siendo un elemento de máxima importancia para garantizar una atención de calidad. Los salarios insuficientes, las condiciones laborales inapropiadas, la falta de acceso a la información y la falta de reconocimiento, son factores que inciden bastante en la motivación de muchos trabajadores. Esta situación se ve agravada por la escasa asignación presupuestal al sector salud que contribuye en definitiva a la persistencia de esta situación.

En los siguiente dos gráficos se mostraran información presupuestaria respecto del personal bajo los regímenes del Decreto Legislativo N° 276, 1057 y 728 de la Unidad Ejecutora Red de Salud de San Francisco.

Grafico N° 03: PIA Gastos de Personal – 2020.

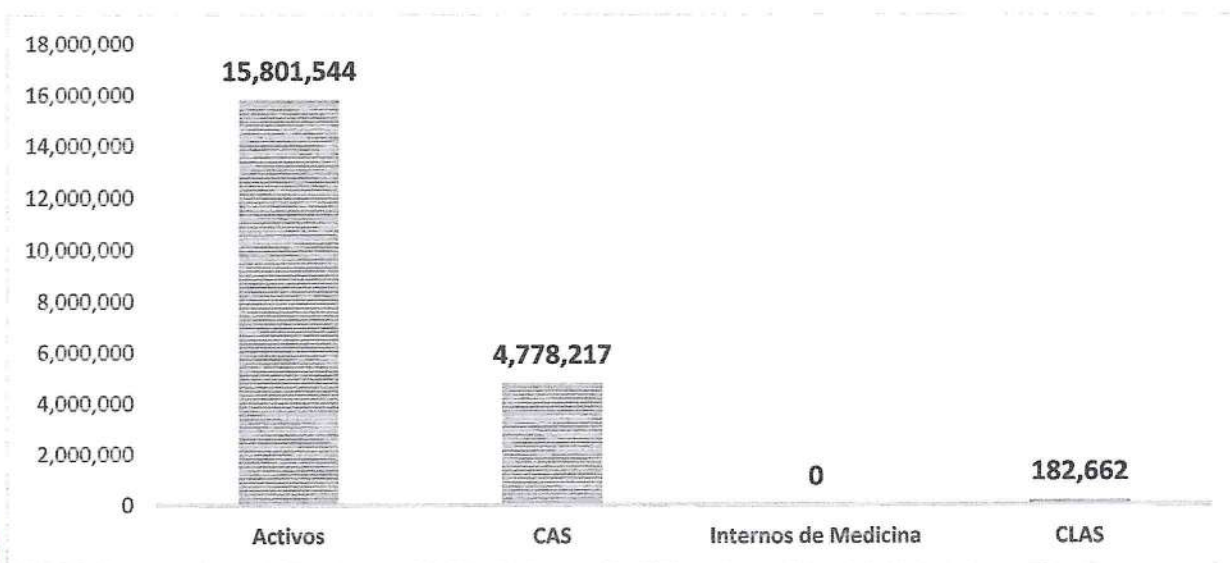

Fuente: MPP SIAF, 31dic2019.

El presupuesto asignado al personal bajo el Decreto Legislativo N° 276 asciende a S/ 15'801,544.00 (Quince millones ochocientos un mil quinientos cuarenta y cuatro y 00/100 soles), en cuanto al personal bajo el Decreto Legislativo N° 1057 asciende a S/ 4'778,217.00 (Cuatro millones setecientos setenta y ocho mil doscientos diecisiete y 00/1000 soles) y para el personal contratado bajo el Decreto Legislativo N° 728 de los Aclas Santa Rosa y Triboline la suma de S/ 182,662.00 (Ciento ochenta y dos mil seiscientos sesenta y dos y 00/100 soles).

Grafico N° 04: Costo Anual por tipo de persona – AIRHSP.

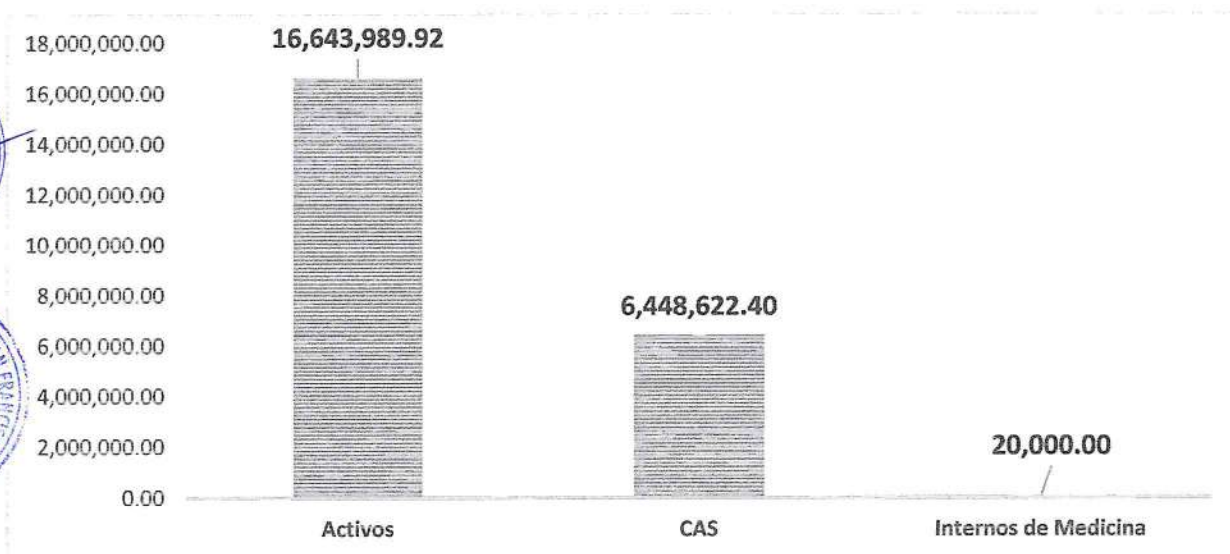

Fuente: AIRHSP, 31dic2019.

Téngase en cuenta que la asignación en el PIA respecto a gastos en partidas de personal, en general muestran montos menores al costo anual registrado en el AIRHSP; que en el caso del CAS y Modalidades formativas se deben a los recursos liberados relacionadas a los recursos del numeral 9.11 de la Ley N° 30879 y que no forman parte del PIA las cuales están previstas en la UE 001 – Sede central del Pliego.

Grafico N° 05: PEA Activos - Asistenciales

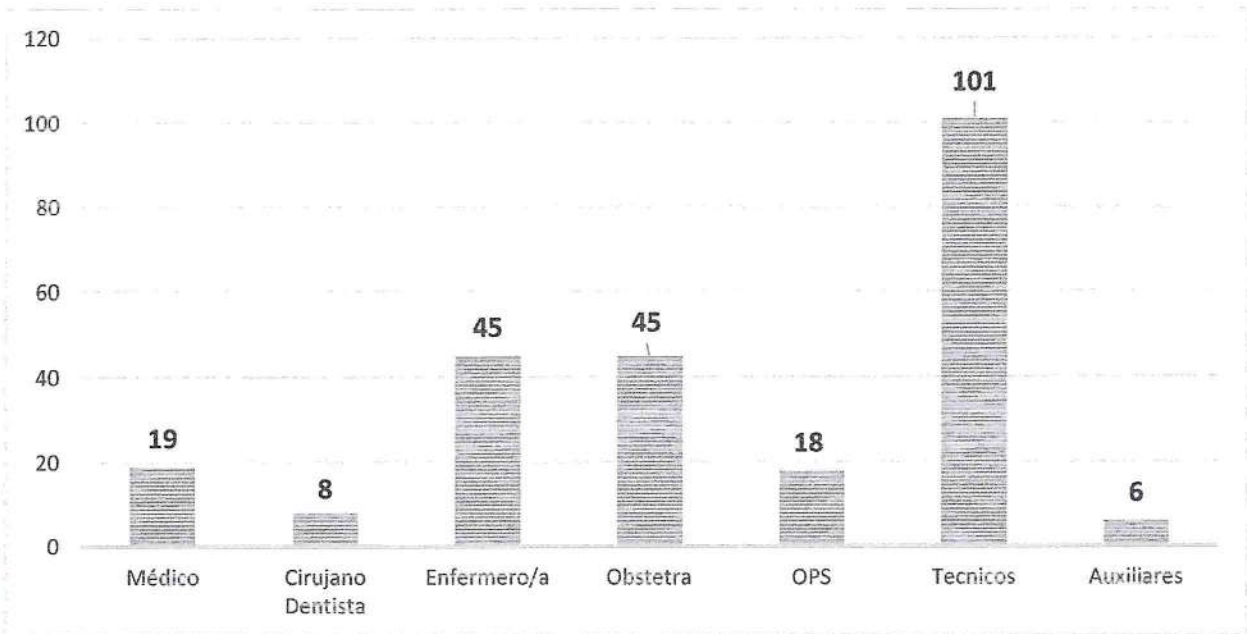

Fuente: Unidad de Recursos Humanos

De las cuales 40 se encuentran en condición de destacados a otras Unidades ejecutoras por distintas motivaciones, bajo el siguiente detalle: Un (1) Médico, nueve (9) Enfermero/as, tres (3) Obstetras, tres (3) Cirujano dentista, un (1) Biólogo y diecinueve (19) técnicos asistenciales.

Grafico N° 06: PEA Activos - Administrativos

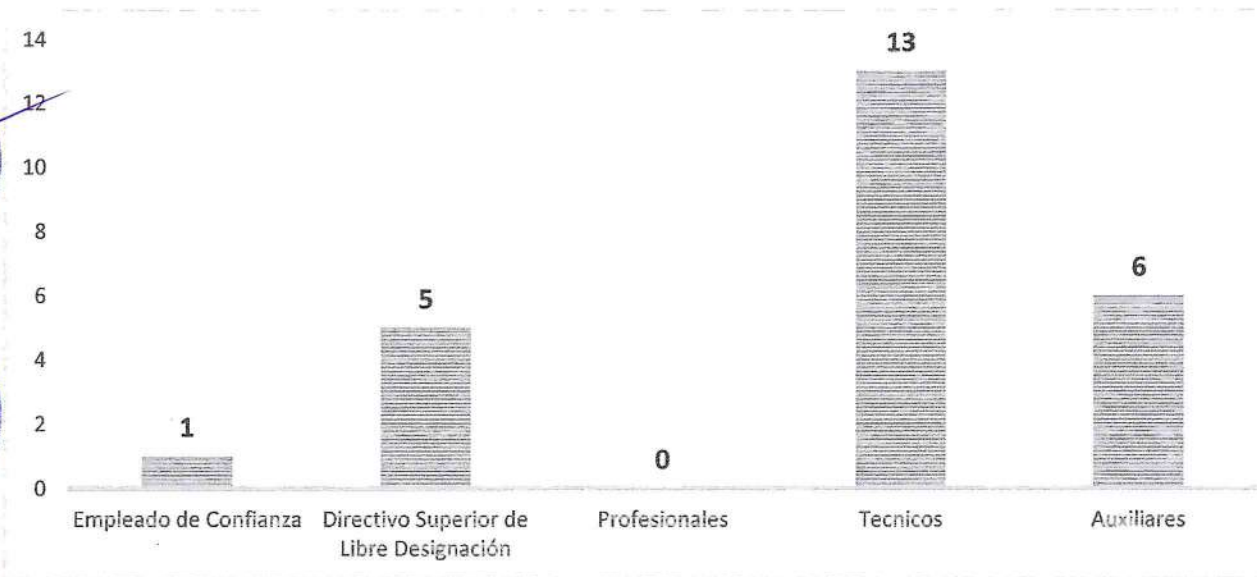

Fuente: Unidad de Recursos Humanos

De los cuales cuatro (4) se encuentran destacados en otras Unidades ejecutoras: tres (3) técnicos administrativos y un (1) auxiliar administrativo.

Cuadro N° 04: PEA CAS por perfil profesional

PERFIL PEA	EESS	SEDE	TOTAL
Abogado/a	0	2	2
Biólogo/a	6	4	10
Conductor	7	1	8
Contador/a	0	3	3
Digitador/a	25	0	25
Economista	0	3	3
Enfermero/a	42	4	46
Ingeniero/a Química	0	1	1
Ingeniero/a Sistemas	0	1	1
Médico	11	0	11
Médico Veterinario	1	0	1
Obstetra	32	4	36
Odontólogo	2	1	3
Operador/a Comunicaciones	2	0	2
Psicólogo	6	0	6
Químico Farmacéutico	7	2	9
Técnico/a Administrativo	0	11	11
Técnico/a en Enfermería	20	2	22
Técnico/a en Farmacia	1	0	1
Trabajador/a de Servicios Generales	27	2	29
Trabajador Social	1	0	1
TOTAL	190	41	231

Fuente: Unidad de Recursos Humanos.

1.1.5 Cartera de servicios

La cartera de servicios de salud es el conjunto de diferentes prestaciones que brinda un establecimiento de salud y responde a las necesidades de salud de la población y las prioridades de políticas sanitarias sectoriales.

Actualmente, la cartera de servicios del Hospital de Apoyo de San Francisco está aprobado con Resolución Directoral Regional Sectorial N° 867-2019-GRA/GG-GRDS-DIRESA-DR la que se muestra en el Cuadro N° 05; por otro lado la correspondiente a 38 establecimientos de salud está aprobada con Resolución Directoral Regional Sectorial N° 1347-2017-GRA/GG-GRDS-DIRESA-DR, la del Puesto de Salud de Miraflores con Resolución Directoral Regional Sectorial N° 683-2019-GRA/GG-GRDS-DIRESA-DR y del Centro de Salud Mental Comunitario Uyarina Wasi con Resolución Directoral Regional Sectorial N° 802-2019-GRA/GG-GRDS-DIRESA-DR las cuales se muestran en el Cuadro N° 06 y Cuadro N° 07.

Cuadro N° 05: Cartera de servicios, EE.SS.: Hospital de Apoyo de San Francisco II-1

N°	UNIDAD PRODUCTORA DE SERVICIOS DE SALUD - UPSS	PRESTACIONES DE LA CARTERA DE SERVICIOS DE SALUD	DESCRIPCIÓN
1	Consulta Externa	Consulta ambulatoria por médico general.	Consulta ambulatoria por médico general en consultorio externo para atención a personas sanas y personas con morbilidad

2	Consulta Externa	Consulta ambulatoria por médico especialista en medicina interna	Consulta ambulatoria por médico especialista en medicina interna en consultorio externo para atención a personas con morbilidad y riesgo de morbilidad
3	Consulta Externa	Consulta ambulatoria por médico especialista en pediatría.	Consulta ambulatoria por médico especialista en pediatría en consultorio externo para atención a personas con morbilidad y riesgo de morbilidad
4	Consulta Externa	Consulta ambulatoria por médico especialista en cirugía general.	Consulta ambulatoria por médico especialista en cirugía general en consultorio externo para atención a personas con morbilidad y riesgo de morbilidad
5	Consulta Externa	Consulta ambulatoria por médico especialista en gineco obstetricia.	Consulta ambulatoria por médico especialista en ginecología y obstetricia en consultorio externo para atención a personas con morbilidad y riesgo de morbilidad
6	Consulta Externa	Consulta ambulatoria por médico especialista en anestesiología.	Consulta ambulatoria por médico especialista en anestesiología en consultorio externo.
7	Consulta Externa	Consulta ambulatoria por médico especialista en medicina de enfermedades infecciosas y tropicales.	Consulta ambulatoria por médico especialista en medicina de enfermedades infecciosas y tropicales en consultorio externo para atención a personas con morbilidad y riesgo de morbilidad
8	Consulta Externa	Teleconsulta por médico general	Consulta realizada por profesional no medico a un médico general en situación remota a través del uso de Tecnologías de Información y Comunicación (TIC) para segunda opinión sobre el manejo de pacientes con morbilidad y riesgo de morbilidad
9	Consulta Externa	Teleconsulta por médico especialista en medicina interna	Consulta realizada por medico a otro médico especialista en medicina interna ,en situación remota a través del uso de Tecnologías de Información y Comunicación (TIC) para segunda opinión sobre el manejo de pacientes con morbilidad y riesgo de morbilidad
10	Consulta Externa	Teleconsulta por médico especialista en cirugía general	Consulta realizada por medico a otro médico especialista en cirugía general ,en situación remota a través del uso de Tecnologías de Información y Comunicación (TIC) para segunda
11	Consulta Externa	Teleconsulta por médico especialista en pediatría	Consulta realizada por medico a otro médico especialista en pediatría ,en situación remota a través del uso de Tecnologías de Información y Comunicación (TIC) para segunda opinión sobre el manejo de pacientes con morbilidad y riesgo de morbilidad
12	Consulta Externa	Teleconsulta por médico especialista en gineco-obstetra	Consulta realizada por medico a otro médico especialista en gineco-obstetra, en situación remota a través del uso de Tecnologías de Información y Comunicación (TIC) para segunda opinión sobre el manejo de pacientes con morbilidad y riesgo de morbilidad.
13	Consulta Externa	Teleconsulta por médico especialista en anestesiología	Consulta realizada por medico a otro médico especialista en anestesiología, en situación remota a través del uso de Tecnologías de Información y Comunicación (TIC) para segunda opinión sobre el manejo de pacientes con morbilidad y riesgo de morbilidad
14	Consulta Externa	Teleconsulta por médico especialista en medicina de enfermedades infecciosas y tropicales.	Consulta realizada por medico a otro médico especialista en medicina de enfermedades infecciosas y tropicales. , en situación remota a través del uso de Tecnologías de Información y Comunicación (TIC) para segunda opinión sobre el manejo de pacientes con morbilidad y riesgo de morbilidad
15	Consulta Externa	Atención ambulatoria por enfermero(a).	Atención ambulatoria por enfermera(o) en consultorio externo para control de crecimiento y desarrollo , consejería y vacunaciones de la persona sana o con riesgo de morbilidad
16	Consulta Externa	Atención ambulatoria diferenciada por profesional de la salud	Atención ambulatoria por profesional de la salud en consultorio externo para control de grupos específicos de la población que requieren atención diferenciada
17	Consulta Externa	Atención ambulatoria por psicólogo(a).	Atención ambulatoria por psicólogo(a) en consultorio externo para la atención en salud mental , pruebas psicológicas y psicoterapia individual y familiar de personas sanas o con riesgo de morbilidad mental
18	Consulta Externa	Atención ambulatoria por obstetra	Atención ambulatoria por obstetra en consultorio externo para la atención prenatal y del puerperio; atención y consejería en salud sexual y reproductiva en mujeres en edad fértil, gestantes y puérperas.
19	Consulta Externa	Atención ambulatoria por cirujano dentista.	Atención ambulatoria por cirujano dentista en consultorio externo para la atención de salud oral preventiva, quirúrgica y de rehabilitación básica en población sana o con morbilidad oral.



20	Consulta Externa	Atención ambulatoria por nutricionista.	Atención ambulatoria por nutricionista en consultorio externo para evaluación y atención nutricional de personas sanas o con morbilidad.
21	Consulta Externa	Atención ambulatoria por cirujano dentista general con soporte de radiología oral.	Atención ambulatoria por cirujano dentista general en consultorio externo para la atención de salud oral preventiva, quirúrgica de rehabilitación y de endodoncia básica que incluye radiología oral en población sana o con morbilidad oral.
22	Consulta Externa	Atención ambulatoria por médico en tópico de procedimientos de consulta externa.	Atención ambulatoria por médico general en tópico de procedimientos de consulta externa para atención de personas que requieren procedimientos de cirugía menor de heridas, Curación de quemaduras entre otros.
23	Consulta Externa	Atención de procedimientos ambulatorios en la especialidad de cirugía general.	Atención ambulatoria por médico especialista en cirugía general en tópico de procedimientos de consulta externa para atención de personas que requieren procedimientos de la especialidad.
24	Consulta Externa	Atención de procedimientos ambulatorios en la especialidad de gineco- obstetricia.	Atención ambulatoria por médico especialista en gineco- obstetricia en tópico de procedimientos de consulta externa para atención de personas que requieren procedimientos de la especialidad.
25	Consulta Externa	Atención de procedimientos ambulatorios en la especialidad de pediatría.	Atención ambulatoria por médico especialista en pediatría en tópico de procedimientos de consulta externa para atención de personas que requieren procedimientos de la especialidad.
26	Emergencia	Atención en tópico de inyectables y nebulización.	Atención de procedimientos por enfermera(o) en tópico de inyectables y nebulizaciones de emergencias.
27	Emergencia	Atención de urgencias y emergencias por médico especialista de medicina interna	Atención de urgencias y emergencias por médico especialista de medicina interna para manejo de pacientes con prioridad 1, II Y III en tópico de atención del servicio de emergencia, según nivel de atención de emergencias establecidas por la normatividad vigente.
28	Emergencia	Atención de urgencias y emergencias por médico especialista de pediatría.	Atención de urgencias y emergencias por médico especialista de pediatría para manejo de pacientes con prioridad 1, II Y III en tópico de atención del servicio de emergencia, según nivel de atención de emergencias establecidas por la normatividad vigente.
29	Emergencia	Atención de urgencias y emergencias por médico especialista de gineco obstetricia.	Atención de urgencias y emergencias por médico especialista de ginecología y obstetricia para manejo de pacientes con prioridad I, II Y III en tópico de atención del servicio de emergencia, según nivel de atención de emergencias establecidas por la normatividad vigente.
30	Emergencia	Atención de urgencias y emergencias por médico especialista de cirugía general.	Atención de urgencias y emergencias por médico especialista de cirugía general para manejo de pacientes con prioridad 1, II Y III en tópico de atención del servicio de emergencia, según nivel de atención de emergencias establecidas por la normatividad vigente.
31	Emergencia	Atención en la unidad de Shock Trauma y Reanimación	Atención en Unidad de Shock Trauma y Reanimación por equipo multidisciplinario, liderado por médico especialista en emergencias y desastres o medicina interna, para la atención de pacientes clasificados como prioridad 1 hasta conseguir su estabilidad que permita su traslado a otro servicio o establecimiento para el tratamiento definitivo, según corresponda.
32	Emergencia	Atención en Sala de Observaciones de Emergencia.	Atención en Sala de Observación de Emergencia por equipo multidisciplinario para vigilancia de la evolución del estado de salud de pacientes en condición de urgencia o emergencia por un tiempo no mayor de 12 horas; diferenciados por sexo, edad y condiciones especiales, según corresponda
33	Centro Obstétrico	Atención de parto vaginal por médico especialista en gineco obstetricia, y por obstetra.	Atención de parto vaginal con o sin complicaciones en periodo de dilatación, expulsivo y puerperio inmediato por médico especialista en ginecología y obstetricia con participación de obstetra, en la Sala de dilatación, Parto y Área de Puerperio
34	Centro Obstétrico	Atención inmediata del recién nacido por médico especialista en pediatría y enfermera.	Atención inmediata del recién nacido por médico especialista en pediatría con participación de enfermera(o) capacitada en el área de del recién nacido.
35	Centro Obstétrico	Atención de Monitoreo Electrónico Fetal.	Atención de las gestantes por obstetra capacitada(o) en monitoreo fetal para determinar bienestar fetal antes del parto y durante el parto; y disminuir la morbi-mortalidad de los neonatos
36	Centro Quirúrgico	Intervenciones quirúrgicas por médico especialista en cirugía general.	Intervenciones quirúrgicas electivas y de emergencia en la especialidad de cirugía general con soporte de procedimientos de anestesia local, regional y general, en Sala de Operaciones.



37	Centro Quirúrgico	Intervenciones quirúrgicas por médico especialista en gineco obstetricia.	Intervenciones quirúrgicas electivas y de emergencia en la especialidad de ginecología y obstetricia, con soporte de procedimientos de anestesia local, regional y general, en Sala de Operaciones.
38	Centro Quirúrgico	Atención en sala de recuperación post anestesia	Atención en Sala de Recuperación Post-Anestésica por medico anesthesiologo y enfermera(o) especialista en centro quirúrgico o enfermera(o) capacitada (o), para el monitoreo continuo de los pacientes en el post- operatorio inmediato.
39	Hospitalización	Hospitalización de adultos.	Atención en Sala de Hospitalización de Mujeres/Varones por médico especialista y equipo multidisciplinario para brindar cuidados necesarios y procedimientos clínicos con fines diagnósticos y/o terapéuticos que requieren permanencia y soporte asistencial por más de 12 horas
40	Hospitalización	Hospitalización de medicina interna	Atención en Sala de Hospitalización de Medicina Interna, diferenciada por sexo; por médico especialista y equipo multidisciplinario para brindar cuidados necesarios y procedimientos clínicos con fines diagnósticos y/o terapéuticos que requieren permanencia y soporte asistencial por más de 12 horas. Incluye especialidades médicas de acuerdo a la demanda
41	Hospitalización	Hospitalización de Cirugía General,	Atención en Sala de Hospitalización de Cirugía General, diferenciada por sexo; por médico especialista y equipo multidisciplinario para brindar cuidados necesarios y procedimientos clínicos con fines diagnósticos y/o terapéuticos que requieren permanencia y soporte asistencial por más de 12 horas. Incluye especialidades médicas de acuerdo a la demanda
42	Hospitalización	Hospitalización de Pediatría.	Atención en Sala de Hospitalización de Pediatría; por médico especialista y equipo multidisciplinario para brindar cuidados necesarios y procedimientos clínicos con fines diagnósticos y/o terapéuticos que requieren permanencia y soporte asistencial por más de 12 horas.
43	Hospitalización	Hospitalización de Ginecología y Obstetricia.	Atención en Sala de Hospitalización de Ginecología y Obstetricia, por médico especialista y equipo multidisciplinario para brindar cuidados necesarios y procedimientos clínicos con fines diagnósticos y/o terapéuticos que requieren permanencia y soporte asistencial
44	Patología Clínica	Procedimientos de Laboratorio Clínico tipo I-3 o I-4	Procedimientos de microbiología, hematología, bioquímica e inmunología, bajo la responsabilidad del tecnólogo médico o biólogo, en un laboratorio clínico tipo I-3 o I-4
45	Patología clínica	Procedimientos de Laboratorio Clínico tipos II-1.	Procedimientos de microbiología, hematología, bioquímica e inmunología, bajo la responsabilidad de médico especialista en patología clínica o tecnólogo médico o biólogo, en un laboratorio clínico tipo II-I
46	Diagnóstico por imágenes	Ecografía general y Doppler.	Atención de procedimientos de ultrasonografía general y Doppler en Sala de Ecografía, bajo responsabilidad del médico especialista en radiología o médico general capacitado en ultrasonografía.
47	Diagnóstico por imágenes	Radiología convencional	Atención de radiología convencional (sin contraste) en Sala de Rayos X, bajo responsabilidad del médico especialista en radiología o médico general capacitado en radiología.
48	Central de Esterilización	Esterilización por medios físicos en Central de Esterilización.	Esterilización de material médico, instrumental y equipo biomédico mediante medios físicos (vapor húmedo) en la central de esterilización, bajo responsabilidad de una enfermera capacitada.
49	Central de Esterilización	Esterilización por medios químicos en Central de Esterilización.	Esterilización de material médico, instrumental y equipo biomédico mediante medios químicos (líquido, gas y plasma) en la central de esterilización, bajo responsabilidad de una enfermera capacitada
50	Nutrición dietética	Evaluación nutricional en hospitalización	Atención para el cálculo de necesidades nutricionales, elaboración del plan y seguimiento del estado nutricional de las personas hospitalizadas de acuerdo a las Indicaciones médicas, bajo la responsabilidad del profesional en nutrición.
51	Nutrición dietética	Soporte nutricional con regímenes dietéticos.	Preparación y entrega de regímenes dietéticos para personas hospitalizadas, bajo la responsabilidad del profesional en nutrición, en un ambiente específico.
52	Nutrición dietética	Soporte nutricional con fórmulas lácteas	Preparación y entrega de fórmulas lácteas para personas hospitalizadas bajo la responsabilidad del profesional en nutrición, en un ambiente específico.
53	Farmacia	Dispensación de medicamentos, dispositivos médicos y productos sanitarios.	Dispensación de medicamentos incluidos en el pelitorio nacional único de medicamentos esenciales, dispositivos médicos y productos sanitarios, entregado por químico farmacéutico en área de farmacia de dispensación.



54	Salud Familiar y Comunitaria	Visita domiciliaria por profesional de salud no médico.	Atención en el domicilio por enfermera(o), obstetra, cirujano dentista u otro profesional de la salud no médico para visitas de identificación de riesgos y de seguimiento a personas y familias sanas, con morbilidad y con riesgo de morbilidad. Intervenciones en el hogar, escuelas, cunas comunales y otros para acciones preventivo-promocionales y de control de riesgos colectivos.
55	Salud Familiar y Comunitaria	Visita domiciliaria por médico general.	Atención en el domicilio por médico general capacitado en salud familiar y comunitaria para visitas de seguimiento a personas y familias sanas o con morbilidad o riesgo de morbilidad.
56	Salud Familiar y Comunitaria	Intervenciones educativas y comunicacionales.	Intervenciones educativas y comunicacionales por etapas de vida intramurales y extramurales, realizadas por el personal de salud del establecimiento.
57	Salud Familiar y Comunitaria	Atención itinerante por equipo multidisciplinario o campañas de salud.	Atención itinerante o campañas de salud extramurales por equipo multidisciplinario.
58	Atención de Urgencias y Emergencias	Atención inicial de urgencias y emergencias por personal de salud no médico.	Evaluación y atención inicial de urgencias y emergencias, así como la atención de parto vaginal inminente por profesional de la salud no médico y técnico de enfermería capacitado en tópico de urgencias y emergencias de acuerdo al perfil profesional.
59	Atención de Urgencias y Emergencias	Atención inicial de urgencias y emergencias por médico general.	Atención de urgencias y emergencias por médico general entrenado para manejo inicial de pacientes con prioridades I y II; y manejo de pacientes con prioridad III en tópico de urgencias y emergencias.
60	Atención de Urgencias y Emergencias	Atención inicial de urgencias y emergencias por médico especialista.	Atención de urgencias y emergencias por médico de alguna especialidad para manejo inicial de pacientes con prioridades I, II y III en tópico de los establecimientos de salud de 1 nivel de atención y establecimientos de salud especializados del II y III nivel de atención.
61	Atención de Urgencias y Emergencias	Atención en Ambiente de Observación de Emergencia.	Atención en Ambiente de Observación de Emergencia por médico general para vigilancia de la evolución del estado de salud de pacientes en condición de urgencia o emergencia por un tiempo no mayor de 12 horas
62	Atención de la Gestante en Período de Parto	Atención de parto vaginal por médico general y obstetra.	Atención de parto vaginal sin complicaciones por médico general o médico de familia y obstetra, en la Sala de Partos y además atención inmediata del recién nacido por médico general o médico de familia y enfermera,
63	Internamiento	Atención en Sala de Internamiento.	Atención en Sala de Internamiento por equipo multidisciplinario para brindar cuidados necesarios y procedimientos clínicos con fines diagnósticos y/o terapéuticos que requieren permanencia y soporte asistencial por más de 12 horas, se organiza para garantizar servicios de alimentación y hotelería. Incluye alojamiento conjunto del recién nacido.
64	Atención del Recién Nacido en el Área de Observaciones	Atención Observaciones del Recién Nacido y Monitoreo del Recién Nacido con patología.	Atención del Recién Nacido en el Área de Observación por médico especialista y equipo multidisciplinario para observación y monitoreo del Recién Nacido con patología en el marco de las atenciones neonatales básicas o esenciales, y atención del recién nacido sano de madre con complicaciones que no permiten el alojamiento conjunto.
65	Atención en Área de Observaciones de Paciente Post Operado	Atención del paciente post operado en el área de Observaciones de Cirugía Ambulatoria.	Atención del paciente post operado que requiere vigilancia por un periodo no mayor de 12 horas, en el Área de Observación de pacientes pos operados en la modalidad de cirugía ambulatoria. La atención en esta área no se refiere a la atención de recuperación realizada en la UPSS Centro Quirúrgico.
66	Servicio Social	Evaluación Socio- económico de las personas y familias	Evaluará la condición socio-económica de las personas y familias para que éstas no sean obstáculo para que se le ofrezca un servicio de salud de calidad y calidez y garantizar al acceso a la salud de las población con mayor vulnerabilidad.
67	Pruebas Rápidas y Toma de Muestras	Pruebas rápidas de laboratorio clínico y toma de muestras biológicas.	Pruebas Rápidas de ayuda diagnóstica y recolección por personal de salud capacitado en el área de toma de muestras biológicas hacia el laboratorio de referencia correspondiente.
68	Ecografía	Ecografía General.	Atención de procedimientos de ultrasonografía general del Primer Nivel de Atención en Sala de Ecografía, bajo responsabilidad del médico general capacitado en ultrasonografía, tecnólogo médico u otro profesional de la salud dependiendo de su perfil de competencias.
69	Radiología	Radiología Convencional Simple.	Atención de radiología simple en Sala de Rayos X convencional (sin contraste) por tecnólogo médico y lectura realizadas por médico tratante.
70	Monitoreo Electrónico Fetal	Monitoreo Electrónico Fetal.	Atención de las gestantes por obstetra capacitada(o) en monitoreo fetal para determinar bienestar fetal antes del parto y durante el parto; y disminuir la morbi- mortalidad de los neonatos.



71	Atención Medicamentos	con	Expendio de medicamentos, dispositivos médicos y productos farmacéuticos	Expendio de medicamentos de Petitorio Nacional Único de Medicamentos Esenciales, dispositivos médicos y productos sanitarios, entregado por técnico de farmacia o técnico de enfermería capacitado, en el ambiente para atención con medicamentos
72	Desinfección Esterilización	y	Desinfección y esterilización.	Limpieza, desinfección y esterilización de material médico, instrumental y equipo biomédico mediante medios físicos (calor seco o vapor húmedo) por técnica(o) de enfermería capacitado en área de desinfección y esterilización; y supervisado por la enfermera(o), en un ambiente específico.

Fuente: Dirección Regional de Salud Ayacucho, aprobada con Resolución Directoral Regional Sectorial N° 867-2019-GRA/GG-GRDS-DIRESA-DR.

Cuadro N° 06: Cartera de servicios – Hospital de Apoyo de Sivia II-1

N°	UNIDAD PRODUCTORA DE SERVICIOS DE SALUD - UPSS	PRESTACIONES DE CARTERA DE SERVICIOS DE SALUD
1	Consulta Externa	Consulta ambulatoria por médico general.
2	Consulta Externa	Consulta ambulatoria por médico especialista en medicina interna.
3	Consulta Externa	Consulta ambulatoria por médico especialista en pediatría.
4	Consulta Externa	Consulta ambulatoria por médico especialista en cirugía general.
5	Consulta Externa	Consulta ambulatoria por médico especialista en gineco obstetricia.
6	Consulta Externa	Consulta ambulatoria por médico especialista en anestesiología.
7	Consulta Externa	Consulta ambulatoria por médico especialista en traumatología y ortopedia.
8	Consulta Externa	Atención ambulatoria por enfermero(a).
9	Consulta Externa	Atención ambulatoria diferenciado por profesional de salud.
10	Consulta Externa	Atención ambulatoria por psicólogo(a).
11	Consulta Externa	Atención ambulatoria por obstetra
12	Consulta Externa	Atención ambulatoria por cirujano dentista.
13	Consulta Externa	Atención ambulatoria por cirujano dentista general con soporte de radiología oral.
14	Consulta Externa	Atención de procedimientos ambulatorios en la especialidad de cirugía.
15	Consulta Externa	Atención ambulatoria por médico en tópico de procedimientos de consulta externa.
16	Consulta Externa	Atención de procedimientos ambulatorios en la especialidad de ginecología y obstetricia.
17	Consulta Externa	Atención de procedimientos ambulatorios en la especialidad de medicina interna.
18	Consulta Externa	Atención de procedimientos ambulatorios en la especialidad de pediatría.
19	Consulta Externa	Atención de procedimientos ambulatorios en la especialidad de traumatología y ortopedia.
20	Emergencia	Atención en tópico de inyectables y nebulización.
21	Emergencia	Atención de urgencias y emergencias por médico especialista de medicina interna.
22	Emergencia	Atención de urgencias y emergencias por médico especialista de pediatría.
23	Emergencia	Atención de urgencias y emergencias por médico especialista de gineco obstetricia.
24	Emergencia	Atención de urgencias y emergencias por médico especialista de cirugía general.
25	Emergencia	Atención de urgencias y emergencias por médico especialista de traumatología y ortopedia.
26	Emergencia	Atención en sala de observaciones de emergencia.
27	Centro Obstétrico	Atención de parto vaginal por médico especialista en gineco obstetricia, y por obstetra.
28	Centro Obstétrico	Atención inmediata del recién nacido por médico especialista en pediatría y enfermera.
29	Centro Obstétrico	Atención inmediata del recién nacido por médico sub especialista en neonatología.
30	Centro Quirúrgico	Intervenciones quirúrgicas por médico especialista en cirugía general.



31	Centro Quirúrgico	Intervenciones quirúrgicas por médico especialista en gineco obstetricia.
32	Centro Quirúrgico	Intervenciones quirúrgicas por médico especialista en traumatología y ortopedia.
33	Hospitalización	Hospitalización de adultos.
34	Hospitalización	Hospitalización de medicina interna.
35	Hospitalización	Hospitalización de cirugía general.
36	Hospitalización	Hospitalización de pediatría.
37	Hospitalización	Hospitalización de ginecología y obstetricia.
38	Hospitalización	Monitoreo de gestantes con complicación.
39	Patología Clínica	Procedimientos de laboratorio clínico tipo I-3 a I-4
40	Diagnóstico por Imágenes	Ecografía general y doppler.
41	Farmacia	Dispensación de medicamentos , dispositivos y médicos y productos sanitarios
42	Central de Esterilización	Esterilización por medios físicos en central de esterilización.
43	Central de Esterilización	Esterilización por medios químicos en central de esterilización.
44	Salud Familiar y Comunitaria	Visita domiciliaria por profesional de salud no médico.
45	Salud Familiar y Comunitaria	Visita domiciliaria por médico general.
46	Salud Familiar y Comunitaria	Intervenciones educativas y comunicacionales.
47	Salud Familiar y Comunitaria	Atención itinerante por equipo multidisciplinario o campañas de salud.
48	Atención de Urgencias y Emergencias	Atención inicial de urgencias y emergencias por personal de salud no médico.
49	Atención de Urgencias y Emergencias	Atención inicial de urgencias y emergencias por médico general.
50	Atención de Urgencias y Emergencias	Atención inicial de urgencias y emergencias por médico especialista.
51	Atención de Urgencias y Emergencias	Atención en ambiente de observación de emergencia.
52	Internamiento	Atención en sala de internamiento.
53	Atención del Recién Nacido en el Área de Observaciones	Atención observaciones del recién nacido y monitoreo del recién nacido con patología.
54	Atención en Área de Observaciones de Paciente Post Operado	Atención del paciente post operado en el área de observaciones de cirugía ambulatoria.
55	Pruebas Rápidas y Toma de Muestras	Pruebas rápidas de laboratorio clínico y toma de muestras biológicas.
56	Atención con Medicamentos	Expendio de medicamentos, dispositivos médicos y productos farmacéuticos.
57	Desinfección y Esterilización	Desinfección y esterilización.

Fuente: Dirección Regional de Salud Ayacucho, aprobada con Resolución Directoral Regional Sectorial N° 1347-2017-GRA/GG-GRDS-DIRESA-DR.



1.2 DEMANDA DE SERVICIOS DE SALUD

1.2.1 Territorio.-

La sede institucional de la Red de Salud de San Francisco, se ubica en el distrito de Ayna San Francisco; tiene como jurisdicción los distritos de Canayre, Llochegua y Sivia en la provincia de Huanta y los distritos de Ayna, Santa Rosa, Samugari, Anchiuay, Anco y Chungui en la provincia de La Mar. Sus límites son:

Cuadro N° 08: Límites

LÍMITES	
Norte	Distrito de Pangoa de la provincia de Satipo - Región Junín
Sur	Distrito de Oronccooy de la provincia de La Mar – Región Ayacucho
Este	Distritos de Kimbiri y Pichari de la provincia de La Convención - Región Cusco.
Oeste	Distritos de Ayahuanco y Santillana de la provincia de Huanta – Región Ayacucho.

El clima del VRAEM es característico de la selva alta tropical, con variación de temperatura y precipitación fluvial persistente y con alto índice de humedad (la humedad relativa promedio del valle es de alrededor del 85%). Las precipitaciones promedio anuales llegan hasta los 2,000 mm. Los meses más secos son junio y julio; en los meses de enero a marzo (verano) se tienen precipitaciones de 200 a 400 mm al mes y, por las características propias de selva alta, estas se prolongan desde abril hasta mayo. La temperatura media anual es de 25° C y la misma oscila entre 19° C y 30° C.

Imagen N° 01: Mapa – Ámbito de la Red de Salud de San Francisco



1.2.2 Población.-

La población total de la jurisdicción para el año 2019 fue de 73,890. Donde la distribución según etapa de vida es como sigue: Etapa Niño (0-11 años) son 18,643 niños que representa el 25.23% del total de la población; Etapa Adolescente (12-17 años) son 8,925 adolescentes que representan el 12.08%; Etapa Joven (18-29 años) son 16,467 jóvenes que representan el 22.29%; Etapa Adulto (30 a 59 años) son 23,822 que represente el 32.24% siendo el grupo que mayor

población tiene; Etapa Adulto Mayor (60 a + años) son 6,032 adultos mayores que representa el 8.16%, grupo que tiene la menor cantidad de población.

Cuadro N° 09: Población por grupo etario

ETAPAS DE VIDA	POBLACIÓN 2019	%
Etapa Niño (0 a 11 años)	18,643	25.23
Etapa Adolescente (12 - 17 años)	8,926	12.08
Etapa Joven (18 a 29 años)	16,467	22.29
Etapa Adulto (30 a 59 años)	23,822	32.24
Etapa Adulto Mayor (60 a + años)	6,032	8.16
TOTAL	73,890	100

Fuente: Área de Estadística de la Oficina de Planificación, Presupuesto y Desarrollo Institucional.

1.2.3 Demanda de atenciones y atendidos.-

Durante el 2019, de acuerdo con la información que reporte el HIS, se tuvieron un total de 753,626 atenciones en los establecimientos de la salud de la Red de Salud San Francisco, mayor al 2017 en la que se alcanzó 739,154 y menor al 2018 en la que se tuvieron 758,980, se espera que para el año 2020 las atenciones aumenten respecto al 2019 ya que se establecerá estrategias para el cierre de brechas en distintas estrategias sanitarias.

Cuadro N° 10: Atenciones y atendidos, periodo 2017-2019.

	2017	2018	2019
Atendidos	76,947	47,529	52,931
Atenciones	739,154	758,980	753,626

Fuente: Área de Estadística de la Oficina de Planificación, Presupuesto y Desarrollo Institucional.

La tercera parte de las 753,626 atenciones corresponden a la etapa de vida niño (32.48%), seguida de la etapa de vida adulto (27.73%), etapa de vida joven (20.6%), etapa de vida adolescente (13.52%) y finalmente la etapa de vida adulto mayor (5.91%), véase el detalle del número de atenciones en el siguiente cuadro:

Cuadro N° 11: Atención y atendidos 2019 por grupo etario.

ETAPAS DE VIDA	ATENDIDOS	%	ATENCIÓNES	%
Etapa Niño (0 a 11 años)	16,711	31.57	244,806	32.48
Etapa Adolescente (12 - 17 años)	4,593	8.68	101,894	13.52
Etapa Joven (18 a 29 años)	12,741	24.07	153,390	20.36
Etapa Adulto (30 a 59 años)	15,503	29.29	208,966	27.73
Etapa Adulto Mayor (60 a + años)	3,383	6.39	44,570	5.91
TOTAL	52,931	100	753,626	100

Fuente: Área de Estadística de la Oficina de Planificación, Presupuesto y Desarrollo Institucional.

1.2.4 Diez primeras causas de morbilidad por etapa de vida

En lo siguientes cuadros se resumen las diez principales causas de morbilidad como Red de Salud de San Francisco distinguiéndolos por etapa de vida.

En el cuadro N° 12 se muestra que en la población de 0 a 11 años la principal causa de morbilidad es la rinofaringitis aguda, rinitis aguda; en la población de 12 a 17 años la faringitis aguda, no especificada; en la población de 18 a 29 años y de 30 a 59 años la infección de vías urinarias, sitio no especificado; y en la población de 60 años a más la lumbago no especificado.

Cuadro N° 12: Diez primeras causas de morbilidad en etapa niño de 0 a 11 años

Código	MORBILIDAD	TOTAL	0-11A
J00X	RINOFARINGITIS AGUDA, RINITIS AGUDA	5,593	3,995
J029	FARINGITIS AGUDA, NO ESPECIFICADA	6,267	3,698
K021	CARIES DE LA DENTINA	5,164	2,291
J209	BRONQUITIS AGUDA, NO ESPECIFICADA	1,931	1,425
D509	ANEMIA POR DEFICIENCIA DE HIERRO SIN ESPECIFICACION	1,550	1,339
J039	AMIGDALITIS AGUDA, NO ESPECIFICADA	2,327	1,304
A09X	INFECCIONES INTESTINALES DEBIDAS A OTROS ORGANISMOS SIN ESPECIFICAR	1,860	1,120
B829	PARASITOSIS INTESTINAL, SIN OTRA ESPECIFICACION	1,573	1,099
K020	CARIES LIMITADA AL ESMALTE	1,810	957
J068	FARINGO AMIGDALITIS AGUDA	2,047	891
	DEMÁS ENFERMEDAD	81,402	15,689
	TOTAL EN GENERAL	111,524	33,808

Cuadro N° 13: Diez primeras causas de morbilidad en etapa adolescente de 12 a 17 años

Código	MORBILIDAD	TOTAL	12-17A
J029	FARINGITIS AGUDA, NO ESPECIFICADA	6,267	454
J00X	RINOFARINGITIS AGUDA, RINITIS AGUDA	5,593	313
K021	CARIES DE LA DENTINA	5,164	971
N390	INFECCION DE VIAS URINARIAS, SITIO NO ESPECIFICADO	4,711	333
E660	SOBREPESO	3,680	239
M545	LUMBAGO NO ESPECIFICADO	2,923	48
K297	GASTRITIS, NO ESPECIFICADA	2,783	229
J039	AMIGDALITIS AGUDA, NO ESPECIFICADA	2,327	159
J068	FARINGO AMIGDALITIS AGUDA	2,047	199
E669	OBESIDAD	2,024	86
	DEMÁS ENFERMEDAD	74,005	6,632
	TOTAL EN GENERAL	111,524	9,663

Cuadro N° 14: Diez primeras causas de morbilidad en etapa joven de 18 a 29 años

Código	MORBILIDAD	TOTAL	18-29A
N390	INFECCION DE VIAS URINARIAS, SITIO NO ESPECIFICADO	4,711	1,279
K021	CARIES DE LA DENTINA	5,164	1,070
E660	SOBREPESO	3,680	834
O261	AUMENTO PEQUEÑO DE PESO EN EL EMBARAZO	1,421	816
J029	FARINGITIS AGUDA, NO ESPECIFICADA	6,267	663
K297	GASTRITIS, NO ESPECIFICADA	2,783	598
O234	INFECCION NO ESPECIFICADA DE LAS VIAS URINARIAS EN EL EMBARAZO	998	578

A64X9	SINDROME DE FLUJO VAGINAL	1,202	513
J00X	RINOFARINGITIS AGUDA, RINITIS AGUDA	5,593	496
N911	AMENORREA SECUNDARIA	895	450
DEMÁS ENFERMEDAD		78,810	13,767
TOTAL EN GENERAL		111,524	21,064

Cuadro N° 15: Diez primeras causas de morbilidad en etapa adulta de 30 a 59 años

Código	MORBILIDAD	TOTAL	30-59A
N390	INFECCION DE VIAS URINARIAS, SITIO NO ESPECIFICADO	4,711	2,129
E660	SOBREPESO	3,680	1,903
M545	LUMBAGO NO ESPECIFICADO	2,923	1,662
K297	GASTRITIS, NO ESPECIFICADA	2,783	1,403
E669	OBESIDAD	2,024	1,229
J029	FARINGITIS AGUDA, NO ESPECIFICADA	6,267	1,043
E785	HIPERLIPIDEMIA NO ESPECIFICADA	1,349	842
A010	FIEBRE TIFOIDEA	1,922	824
G442	CEFALEA DEBIDA A TENSION	1,594	755
K021	CARIES DE LA DENTINA	5,164	721
DEMÁS ENFERMEDAD		79,107	22,523
TOTAL EN GENERAL		111,524	35,034

Cuadro N° 16: Diez primeras causas de morbilidad en etapa adulto mayor de 60 años a más

Código	MORBILIDAD	TOTAL	60A+
M545	LUMBAGO NO ESPECIFICADO	2,923	768
N390	INFECCION DE VIAS URINARIAS, SITIO NO ESPECIFICADO	4,711	580
K297	GASTRITIS, NO ESPECIFICADA	2,783	514
E660	SOBREPESO	3,680	506
J029	FARINGITIS AGUDA, NO ESPECIFICADA	6,267	409
E785	HIPERLIPIDEMIA NO ESPECIFICADA	1,349	352
E669	OBESIDAD	2,024	283
G442	CEFALEA DEBIDA A TENSION	1,594	250
A010	FIEBRE TIFOIDEA	1,922	228
K30X	DISPEPSIA	880	185
DEMÁS ENFERMEDAD		83,391	7,880
TOTAL EN GENERAL		111,524	11,955

2. LINEAMIENTOS ESTRATÉGICOS

2.1 POLÍTICA INSTITUCIONAL

Política Asistencial.- Brindar atención preventiva promocional altamente calificada, basada en la eficiencia, eficacia, calidez y efectividad de los procesos clínicos.

- Contar con una organización que asegure la prestación de servicios de salud preventiva promocional en todos los niveles.
- Programar campañas integrales de salud y periódicas que respondan a las necesidades de la población, poniendo énfasis en zonas con difícil acceso y mayores brechas en atención de salud.
- Brindar atención de calidad orientada a la reducción de la morbimortalidad.
- Incorporación de modelos eficientes de intervención sanitaria para la prevención y control, priorizando a la población más vulnerable con enfoque de derecho, equidad de género e interculturalidad.
- Mejorar el nivel de atención a los pacientes que acceden a los establecimientos de salud de la jurisdicción.
- Ampliación de la atención integral a la comunidad a nivel local y ámbito jurisdiccional.

Política de Recursos Humanos.- Reconocimiento del recurso humano como una de las principales herramientas de desarrollo institucional.

- Compromiso con el desarrollo del talento humano mediante capacitaciones, considerando los lineamientos del sector, los objetivos estratégicos institucionales y según las necesidades de la Red de Salud de San Francisco, resguardando la pertinencia de las temáticas, bajo una supervisión permanente, por medio de las 3 líneas de capacitación, establecidas en el PDP 2020.
 - Línea de Capacitación: Especialización.
 - Línea de Capacitación: Clima Organizacional.
 - Línea de Capacitación: Gestión Administrativa.
- Implementar programas de prevención de riesgos que permitan mejorar las condiciones de higiene y seguridad en los lugares de trabajo.
- Promover la retención en la institución de aquel recurso humano que contribuya al desarrollo de su unidad de trabajo y/o de la institución en general.
- Implementar el Área de Bienestar Social.

Política de Calidad.- Promover el derecho a una atención de salud con profesionalismo y calidad y a su vez informar sobre los signos de alarma y cuidados básicos de la salud como medida de prevención y promoción, brindadas por nuestro personal asistencial a los pacientes, padres o tutores acompañantes.

- Implementar mecanismos de información oportuna y adecuada en los establecimientos de salud, durante el proceso de la atención a los pacientes.
- Implementar la participación ciudadana en la vigilancia de la calidad de la atención de salud.

Política de Ética.- La atención se guía por los principios Éticos de justicia, no maleficencia, beneficencia, autonomía y responsabilidad y se vela por el clima de respeto a la dignidad humana, favoreciendo todo trato atento, respetuoso y sin discriminación entre el personal que labora en la Institución.

- Difundir los principios de ética entre los trabajadores asistenciales y administrativos y los pacientes que acuden a los establecimientos de salud de la Red de Salud de San Francisco.

Política de Gestión Financiera - Presupuestal.- Alcanzar el equilibrio financiero - presupuestal a través del control de gastos y la generación de ingresos.

- Fortalecer a los órganos y unidades orgánicas en la gestión del presupuesto asignado a cada uno de sus servicios y/o unidades productoras de servicios de salud.
- Reforzar y unificar los sistemas administrativos e informáticos para contar con un adecuado y oportuno acceso a la información financiera de la institución

2.2 MISIÓN Y VISIÓN

Se precisa que el Plan Operativo Institucional (POI) Anual 2020 de la Unidad Ejecutora Red de Salud de San Francisco, se elabora en el marco de una Misión y Visión, las que se detallan a continuación:

a) MISIÓN

Brindar atención integral oportuna y de calidad en las dimensiones de la persona, familia y comunidad, que resuelve los problemas de salud de la población del VRAEM, que satisfacen sus necesidades y expectativas; en armonía con su entorno social, ambiental y cultural, mejorando sus condiciones de vida.

b) VISIÓN

La Dirección de Red de Salud San Francisco al 2021 será una institución modelo en la gestión y prestación integral de servicios de salud de calidad, en el marco de las políticas nacionales, sectoriales y regionales, que contribuirá al desarrollo integral y sostenible de su población, de manera articulada, participativa, inclusiva y eficiente.

2.3 OBJETIVOS ESTRATÉGICOS INSTITUCIONALES

La Unidad Ejecutora Red de Salud de San Francisco, articula sus objetivos y actividades a cuatro (04) Objetivos Estratégicos del Plan Estratégico Institucional 2018-2020 del Gobierno Regional de Ayacucho, aprobado con Resolución Ejecutiva Regional N° 010-2018-GRA/GR.

La finalidad de esta etapa es definir los cambios que la institución apuesta lograr en las condiciones de vida de los ciudadanos o en el entorno en que se desenvuelven. En tal sentido, el objetivo estratégico es la descripción del propósito a ser alcanzado, que es medido a través de indicadores y sus correspondientes metas. Los Objetivos Estratégicos contenidos en el Plan Estratégico Institucional 2018-2020 son ocho (08):

- OEI 01. Mejorar la calidad de los servicios educativos en el departamento de Ayacucho.
- OEI 02. Mejorar las condiciones de salud de la población.
- OEI 03. Reducir las brechas de género en la población.
- OEI 04. Mejorar los niveles de competitividad de las principales cadenas productivas del departamento de Ayacucho.
- OEI 05. Mejorar la calidad del servicio de transporte en el departamento de Ayacucho.
- OEI 06. Preservar la calidad ambiental y la biodiversidad del departamento de Ayacucho.
- OEI 07. Reducir la vulnerabilidad de la población ante el riesgo de desastres en el departamento de Ayacucho.
- OEI 08. Mejorar la gestión institucional del Gobierno Regional de Ayacucho.

Teniendo en cuenta la función sustantiva de la Unidad Ejecutora Red de Salud San Francisco los objetivos estratégicos institucionales a los cuales coadyuva son:

- OEI 02. Mejorar las condiciones de salud de la población.
- OEI 03. Reducir las brechas de género en la población.
- OEI 07. Reducir la vulnerabilidad de la población ante el riesgo de desastres en el departamento de Ayacucho.
- OEI 08. Mejorar la gestión institucional del Gobierno Regional de Ayacucho.

2.4 ACCIONES ESTRATÉGICAS INSTITUCIONALES

Las Acciones estratégicas institucionales articuladas a los Objetivos estratégicos institucionales son aquellas contenida en el PEI 2018-2020 del Gobierno Regional de Ayacucho, estas se definen a continuación:

Cuadro N° 17: Diez primeras causas de morbilidad en etapa adulto mayor de 60 años a más

N° OEI	OBJETIVO ESTRATÉGICO INSTITUCIONAL	N° AEI	ACCIÓN ESTRATÉGICA INSTITUCIONAL
OEI.02	Mejorar las condiciones de salud de la población	AEI.02.01	Programa de apoyo nutricional complementario para niñas y niños menores de 36 meses
		AEI.02.02	Programa de asistencia integral de salud materno neonatal para la población femenina
		AEI.02.03	Programa de prevención y atención integral del TBC y VIH/SIDA para la población
		AEI.02.04	Programa de prevención y atención oportuna de enfermedades metaxénicas y zoonosis para la población
		AEI.02.05	Servicio de vigilancia de la calidad del agua oportuno para el consumo humano
		AEI.02.06	Programa de prevención y atención oportuna de enfermedades no transmisibles para la población
		AEI.02.07	Programa de prevención y control integral del cáncer en la población
		AEI.02.09	Programa de atención integral y oportuno de emergencias y urgencias médicas para la población
		AEI.02.10	Programa de prevención y control de condiciones secundarias de salud de manera oportuna en personas con discapacidad
		AEI.02.11	Programa de control y prevención en salud mental de manera oportuna para la población
AEI.02.14	Infraestructura y equipamiento adecuados para los establecimientos de salud en beneficio de la población		
OEI.03	Reducir las brechas de género en la población	AEI.03.02	Atención integral en materia de salud reproductiva para las mujeres en edad fértil
OEI.07	Reducir la vulnerabilidad de la población ante el riesgo de desastres en el departamento de Ayacucho	AEI.07.02	Programa integral ante el riesgo de desastres implementados en las entidades del sector salud
OEI.08	Mejorar la gestión institucional del Gobierno Regional de Ayacucho	AEI.08.01	Programa de fortalecimiento de capacidades de manera integral al personal administrativo del Gobierno Regional



3. ORGANIZACIÓN

La actual estructura orgánica de la Unidad Ejecutora Red de Salud de San Francisco, tiene tres niveles organizacionales, un (01) órgano de dirección, un (01) órgano de control, un (01) órgano y una (01) unidad orgánica de asesoramiento, un (01) órgano y tres (03) unidades orgánicas de Apoyo, siete (07) órganos y cuatro (04) unidades orgánicas de línea y dos (02) órganos desconcentrados.

3.1 ESTRUCTURA ORGÁNICA

La Dirección de la Red de Salud San Francisco tiene la siguiente estructura orgánica:

1. ÓRGANO DE DIRECCIÓN

1.1. Dirección Ejecutiva.

2. ÓRGANO DE CONTROL

2.1. Órgano de Control Institucional.

3. ÓRGANOS DE ASESORÍA

3.1. Oficina de Planificación, Presupuesto y Desarrollo Institucional.

3.2. Unidad de Asesoría Jurídica.

4. ÓRGANOS DE APOYO

4.1. Oficina de Administración.

4.1.1. Unidad de Recursos Humanos.

4.1.2. Unidad de Contabilidad y Tesorería.

4.1.3. Unidad de Abastecimiento y Servicios Auxiliares.

5. ÓRGANOS DE LÍNEA

5.1. Dirección de Salud Pública.

5.1.1. Unidad de Atención Integral de Salud.

5.1.2. Unidad de Aseguramiento en Salud.

5.1.3. Unidad de Medicamentos, Insumos y Drogas.

5.1.4. Unidad de Salud Ambiental.

5.2. Micro Red de Salud San Martín.

5.3. Micro Red de Salud Palmapampa.

5.4. Micro Red de Salud Santa Rosa.

5.5. Micro Red de Salud Machente.

5.6. Micro Red de Salud Triboline.

5.7. Micro Red de Salud Llochegua.

6. ÓRGANOS DESCONCENTRADOS

6.1. Hospital de Apoyo San Francisco.

6.2. Hospital de Apoyo Sivia.



3.2 ORGANIGRAMA ESTRUCTURAL

Reglamento de Organización y Funciones
Red de Salud San Francisco - DIRESA Ayacucho

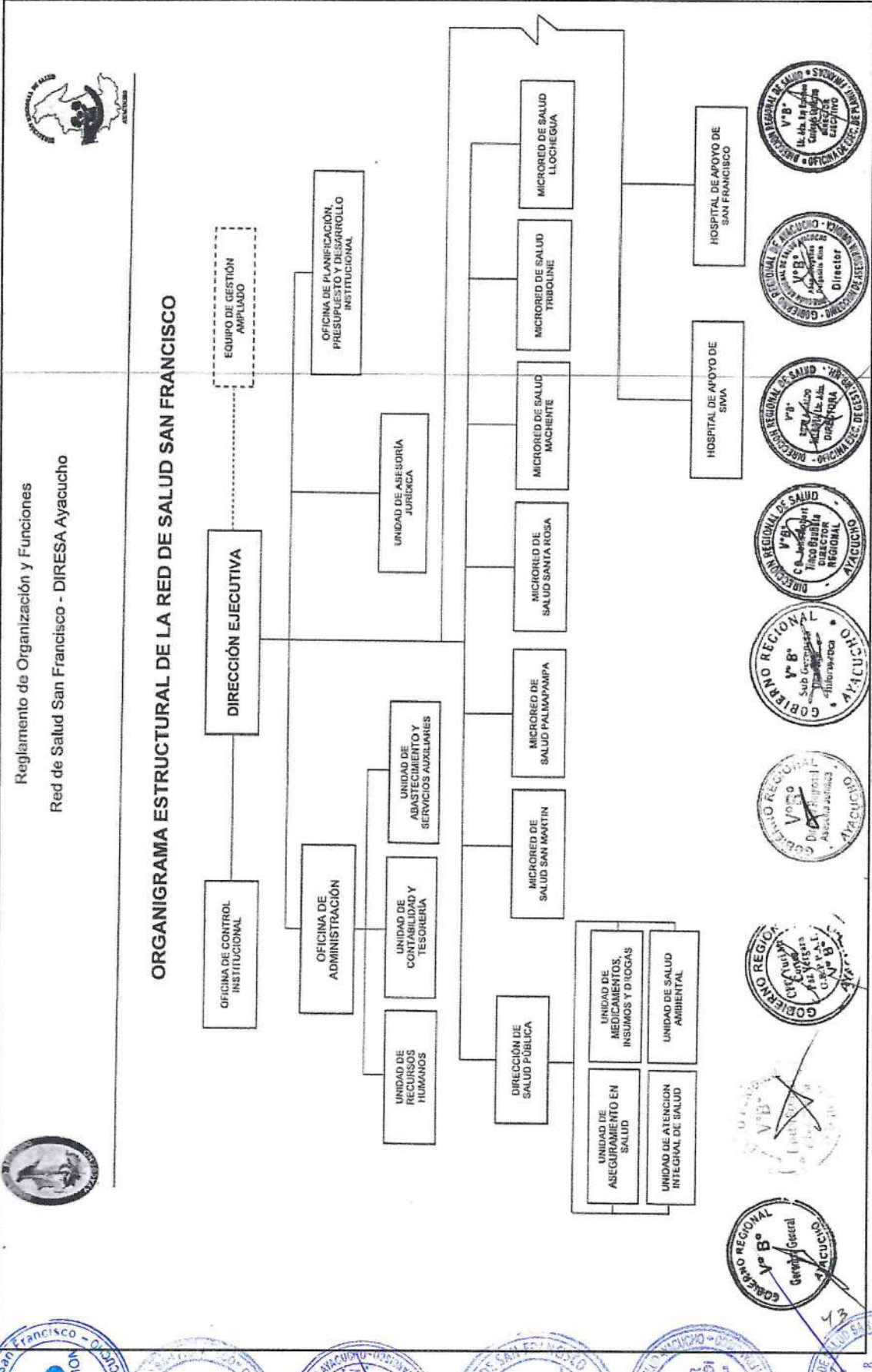

3.3 FUNCIONES GENERALES

La Unidad Ejecutora Red de Salud de San Francisco, según el Reglamento de Organización y Funciones, aprobado por Ordenanza Regional N° 018-2018-GRA/CR, tienen las siguientes funciones:

- a. Administrar las políticas de salud de la Dirección de Red de Salud en concordancia con las políticas regionales y los planes sectoriales y locales.
- b. Cumplir con el Plan Estratégico Institucional, en materia de Salud, del Gobierno Regional de Ayacucho.
- c. Coordinar acciones de salud integral en el ámbito regional.
- d. Participar en el sistema regional y descentralizado de salud de conformidad con la legislación vigente.
- e. Ejecutar en forma prioritaria las actividades de promoción y prevención de la salud.
- f. Organizar los niveles de atención y administración de las entidades de salud del ámbito, que brindan servicios en la zona, en coordinación con los gobiernos locales.
- g. Mantener los servicios de salud para la prevención, protección, recuperación y rehabilitación en materia de salud, en coordinación con los gobiernos locales.
- h. Supervisar y fiscalizar los servicios de salud públicos y privados.
- i. Conducir y ejecutar coordinadamente con los órganos competentes, la prevención y control de riesgos y daños de emergencias y desastres.
- j. Controlar la distribución y consumo de productos farmacéuticos y afines.
- k. Preservar la salud ambiental de la Dirección de Red de Salud.
- l. Planificar, los proyectos de infraestructura sanitaria y equipamiento, promoviendo el desarrollo tecnológico en salud en su ámbito.
- m. Promover el desarrollo de los recursos humanos.
- n. Coordinar con los gobiernos locales del ámbito, acciones efectivas que contribuyan a llevar los niveles nutricionales de la población de la Dirección de Red de Salud San Francisco.



4. MARCO PRESUPUESTAL

Para el año fiscal 2020, la Unidad Ejecutora Red de Salud de San Francisco tiene asignado un presupuesto inicial de apertura (PIA) de **Veintidós millones novecientos noventa y un mil cuatrocientos quince y 00/100 soles (S/ 22'991,415.00)**, superior en S/ 3' 577,023.00 (Tres millones quinientos setenta y siete mil veintitrés y 00/100 soles) respecto del año fiscal 2019.

El detalle por fuente de financiamiento y genérica de gasto, por categoría presupuestal y por actividad presupuestal se muestran en los siguientes cuadros:

Cuadro N° 18: PIA por Fuente de financiamiento y genérica de gasto (En soles)

FUENTE DE FINANCIAMIENTO	GENÉRICA DE GASTO	Total PIA S/
1-00 Recursos Ordinarios	2.1 Personal y Obligaciones Sociales	15,801,544
	2.3 Bienes y Servicios	6,754,147
	2.5 Otros gastos	182,662
	2.6 Adquisición de activos no financieros	3,062
2-09 Recursos Directamente Recaudados	2.3 Bienes y Servicios	250,000
Total general		22,991,415

Cuadro N° 19: PIA por Categoría presupuestal y fuente de financiamiento (En soles)

CATEGORIA PRESUPUESTAL	FUENTE DE FINANCIAMIENTO		TOTAL PIA S/
	RECURSOS ORDINARIOS	RECURSOS DIRECTAMENTE RECAUDADOS	
0001 Programa Articulado Nutricional	2,858,906		2,858,906
0002 Salud Materno Neonatal	3,001,168		3,001,168
0016 Tbc-Vih/Sida	1,301,740		1,301,740
0017 Enfermedades Metaxénicas y Zoonosis	1,454,758		1,454,758
0018 Enfermedades No Transmisibles	711,997		711,997
0024 Prevención y Control del Cáncer	390,870		390,870
0051 Prevención y Tratamiento del Consumo de Drogas	37,041		37,041
0068 Reducción de Vulnerabilidad y Atención de Emergencias por Desastres	228,777		228,777
0104 Reducción de la Mortalidad por Emergencias y Urgencias Médicas	4,895,938		4,895,938
0129 Prevención y manejo de condiciones secundarias de salud en personas con discapacidad	375,371		375,371
0131 Control y Prevención en Salud Mental	1,571,370		1,571,370
9001 Acciones Centrales	3,162,747	30,000	3,192,747
9002 Asignaciones Presupuestarias que No resultan en Productos	2,750,732	220,000	2,970,732
Total general	22,741,415	250,000	22,991,415

Cuadro N° 20: PIA por Actividad presupuestal

CATEGORIA PRESUPUESTAL	PRODUCTO	ACTIVIDAD	FUENTE DE FINANCIAMIENTO		Total general PIA S/	
			RECURSOS ORDINARIOS	RECURSOS DIRECTAMENTE RECAUDADOS		
0001 Programa Articulado Nutricional	3000001	5004424	Vigilancia, investigación y tecnologías en nutrición	3,400		3,400
		5004425	Desarrollo de normas y guías técnicas en nutrición	20,000		20,000
		5004426	Monitoreo, supervisión, evaluación y control del programa articulado nutricional	145,070		145,070
	3000608	5004427	Control de calidad nutricional de los alimentos	1,000		1,000
	3000609	5004428	Vigilancia de la calidad del agua para el consumo humano	101,704		101,704
		5004429	Desinfección y/o tratamiento del agua para el consumo humano	1,912		1,912
	3033251	5000014	Familias con niño/as menores de 36 meses desarrollan practicas saludables	40,694		40,694
		5005982	Capacitación a actores sociales que promueven el cuidado infantil, lactancia materna exclusiva y la adecuada alimentación y protección del menor de 36 meses	2,500		2,500
	3033254	5000017	Aplicación de vacunas completas	517,853		517,853
	3033255	5000018	Atención a niños con crecimiento y desarrollo - cred completo para su edad	1,229,739		1,229,739
	3033256	5000019	Administrar suplemento de hierro y vitamina a	407,127		407,127
	3033311	5000027	Atender a niños con infecciones respiratorias agudas	37,862		37,862
	3033312	5000028	Atender a niños con enfermedades diarreicas agudas	46,350		46,350
	3033313	5000029	Atender a niños con diagnóstico de infecciones respiratorias agudas con complicaciones	36,292		36,292
	3033314	5000030	Atender a niños con diagnóstico de enfermedad diarreica aguda complicada	34,925		34,925



	3033315	5000031	Brindar atención a otras enfermedades prevalentes	124,151	124,151
	3033317	5000032	Administrar suplemento de hierro y ácido fólico a gestantes	42,994	42,994
	3033414	5000035	Atender a niños y niñas con diagnóstico de parasitosis intestinal	65,333	65,333
Total 0001				2,858,906	2,858,906
0002 Salud Materno Neonatal	3000001	5004389	Desarrollo de normas y guías técnicas en salud materno neonatal	28,333	28,333
		5004430	Monitoreo, supervisión, evaluación y control de la salud materno neonatal	49,061	49,061
	3000005	5000058	Brindar servicios de salud para prevención del embarazo a adolescentes	119,502	119,502
	3033172	5000037	Brindar atención prenatal reenfocada	318,625	318,625
	3033291	5000042	Mejoramiento del acceso de la población a métodos de planificación familiar	121,724	121,724
	3033292	5000043	Mejoramiento del acceso de la población a servicios de consejería en salud sexual y reproductiva	50,512	50,512
	3033294	5000044	Brindar atención a la gestante con complicaciones	447,387	447,387
	3033295	5000045	Brindar atención de parto normal	1,131,564	1,131,564
	3033296	5000046	Brindar atención del parto complicado no quirúrgico	1,500	1,500
	3033297	5000047	Brindar atención del parto complicado quirúrgico	113,588	113,588
	3033298	5000048	Atender el puerperio	1,000	1,000
	3033299	5000049	Atender el puerperio con complicaciones	1,000	1,000
	3033304	5000052	Mejoramiento del acceso al sistema de referencia institucional	24,594	24,594
	3033305	5000053	Atender al recién nacido normal	557,184	557,184
	3033306	5000054	Atender al recién nacido con complicaciones	1,000	1,000
	3033412	5005984	Promoción de prácticas saludables para el cuidado de la salud sexual y reproductiva en familias	31,594	31,594
		5005985	Capacitación a actores sociales que promueven la salud sexual y reproductiva	3,000	3,000



			con énfasis en maternidad saludable		
Total 0002				3,001,168	3,001,168
0016 Tbc-Vih/Sida	3000001	5004433	Monitoreo, supervisión, evaluación y control de vih/sida - tuberculosis	48,534	48,534
		5004434	Desarrollo de normas y guías técnicas vih/sida y tuberculosis	11,860	11,860
	3000612	5004436	Despistaje de tuberculosis en sintomáticos respiratorios	394,994	394,994
	3000613	5004437	Control y tratamiento preventivo de contactos de casos tuberculosis (general, indígena, privada de su libertad)	1,000	1,000
	3000614	5004438	Diagnóstico de casos de tuberculosis	350,549	350,549
	3000616	5004440	Despistaje y diagnóstico de tuberculosis para pacientes con comorbilidad	6,535	6,535
	3000672	5005161	Brindar tratamiento oportuno para tuberculosis y sus complicaciones	12,186	12,186
	3000673	5005158	Brindar a personas con diagnóstico de hepatitis b crónica atención integral	146,096	146,096
	3000691	5005157	Medidas de control de infecciones y bioseguridad en los servicios de atención de tuberculosis	1,000	1,000
	3043952	5000062	Promover en las familia practicas saludables para la prevención de vih/sida y tuberculosis	2,500	2,500
		5005987	Capacitación a actores sociales que promueven practicas saludables para prevención de tuberculosis y vih/sida	3,500	3,500
	3043958	5000068	Mejorar en población informada el uso correcto de condón para prevención de infecciones de transmisión sexual y vih/sida	3,000	3,000
	3043959	5000069	Entregar a adultos y jóvenes varones consejería y tamizaje para its y vih/sida	300,604	300,604
	3043960	5000070	Entregar a población adolescente información sobre infecciones de transmisión sexual y vih/sida	6,582	6,582
	3043961	5000071	Brindar información y atención preventiva a	7,800	7,800



			población de alto riesgo		
	3043968	5000078	Brindar a población con infecciones de transmisión sexual tratamiento según guía clínicas	1,000	1,000
	3043969	5000079	Brindar atención integral a personas con diagnóstico de vih que acuden a los servicios	2,000	2,000
	3043970	5000080	Brindar tratamiento oportuno a mujeres gestantes reactivas y niños expuestos al vih	1,000	1,000
	3043971	5000081	Brindar tratamiento oportuno a mujeres gestantes reactivas a sífilis y sus contactos y recién nacidos expuestos	1,000	1,000
Total 0016				1,301,740	1,301,740
0017 Enfermedades Metaxénicas y Zoonosis	3000001	5000085	Monitoreo, supervisión, evaluación y control metaxénicas y zoonosis	126,275	126,275
		5004451	Desarrollo de normas y guías técnicas en metaxénicas y zoonosis	7,040	7,040
	3043977	5000087	Promoción de prácticas saludables para la prevención de enfermedades metaxénicas y zoonóticas en familias de zonas de riesgo	2,051	2,051
		5005989	Vigilancia comunitaria para la prevención de enfermedades metaxénicas y zoonóticas	683	683
	3043980	5000090	Información de los mecanismos de transmisión de enfermedades metaxénicas y zoonóticas en pobladores de áreas con riesgo	4,233	4,233
	3043981	5000091	Intervenciones en viviendas protegidas de los principales condicionantes del riesgo en las áreas de alto y muy alto riesgo de enfermedades metaxénicas y zoonosis	586,290	586,290
	3043982	5000092	Vacunar a animales domésticos	17,241	17,241
	3043983	5000093	Evaluación, diagnóstico y tratamiento de enfermedades metaxénicas	671,182	671,182
	3043984	5000094	Evaluación, diagnóstico y	39,763	39,763

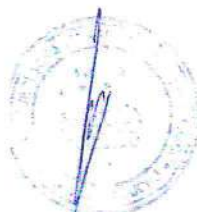

			tratamiento de casos de enfermedades zoonóticas		
Total 0017				1,454,758	1,454,758
0018 Enfermedades No Transmisibles	3000001	5004452	Monitoreo, supervisión, evaluación y control de enfermedades no transmisibles	102,177	102,177
		5004453	Desarrollo de normas y guías técnicas en enfermedades no transmisibles	2,500	2,500
	3000011	5000109	Evaluación de tamizaje y diagnóstico de pacientes con cataratas	26,751	26,751
	3000013	5000111	Exámenes de tamizaje y diagnóstico de personas con errores refractivos	1,819	1,819
	3000014	5000112	Brindar tratamiento a pacientes con diagnóstico de errores refractivos	500	500
	3000015	5000113	Evaluación clínica y tamizaje laboratorial de personas con riesgo de padecer enfermedades crónicas no transmisibles	31,633	31,633
	3000016	5000114	Brindar tratamiento a personas con diagnóstico de hipertensión arterial	90,483	90,483
	3000017	5000115	Brindar tratamiento a personas con diagnóstico de diabetes mellitus	69,066	69,066
	3000680	5000104	Atención estomatológica preventiva básica en niños, gestantes y adultos mayores	382,118	382,118
	3000681	5000105	Atención estomatológica recuperativa básica en niños, gestantes y adultos mayores	1,650	1,650
	3000682	5000106	Atención estomatológica especializada básica	550	550
	3043988	5005995	Promoción de prácticas higiénicas sanitarias en familias en zonas de riesgo para prevenir las enfermedades no transmisibles	750	750
		5005996	Capacitación a actores sociales para la promoción de prácticas y entornos saludables para prevenir factores de riesgo de enfermedades no transmisibles	1,000	1,000



	3043997	5000103	Exámenes de tamizaje y tratamiento de personas afectadas por intoxicación de metales pesados	1,000	1,000
Total 0018				711,997	711,997
0024 Prevención y Control del cáncer	3000001	5004441	Monitoreo, supervisión, evaluación y control de prevención y control del cáncer	44,894	44,894
		5004442	Desarrollo de normas y guías técnicas en prevención y control del cáncer	2,919	2,919
	3000004	5006002	Tamizaje con papanicolaou para detección de cáncer de cuello uterino	323,051	323,051
		5006003	Tamizaje con inspección visual con ácido acético para detección de cáncer de cuello uterino	4,136	4,136
	3000361	5005998	Capacitación a actores sociales para la promoción de prácticas y entornos saludables para la prevención del cáncer en familias	1,900	1,900
	3000683	5005137	Proteger a la niña con aplicación de vacuna vph	1,500	1,500
	3000815	5006000	Consejería preventiva en factores de riesgo para el cáncer	4,000	4,000
	3000816	5006005	Tamizaje en mujer con examen clínico de mama para detección de cáncer de mama	4,470	4,470
	3000817	5006007	Tamizaje para detección de cáncer de colon y recto	800	800
		5006008	Tamizaje para detección de cáncer de próstata	1,000	1,000
		5006009	Tamizaje para detección de cáncer de piel	700	700
	3000818	5006010	Atención de la paciente con lesiones premalignas de cuello uterino con ablación	1,500	1,500
Total 0024				390,870	390,870
0051 Prevención y Tratamiento del Consumo de Drogas	3000854	5006176	Servicio de orientación, consejería e intervención breve	37,041	37,041
Total 0051				37,041	37,041
0068 Reducción de Vulnerabilidad y Atención de Emergencias por Desastres	3000001	5004279	Monitoreo, supervisión y evaluación de productos y actividades en gestión de riesgo de desastres	63,323	63,323
		5004280	Desarrollo de instrumentos estratégicos para la gestión del riesgo de desastres	2,500	2,500



		5005609	Asistencia técnica y acompañamiento en gestión del riesgo de desastres	2,120	2,120
	3000734	5005560	Desarrollo de simulacros en gestión reactiva	4,500	4,500
		5005561	Implementación de brigadas para la atención frente a emergencias y desastres	15,154	15,154
		5005610	Administración y almacenamiento de infraestructura móvil para la asistencia frente a emergencias y desastres	21,000	21,000
		5005612	Desarrollo de los centros y espacios de monitoreo de emergencias y desastres	94,380	94,380
	3000737	5005572	Desarrollo de investigación aplicada para la gestión del riesgo de desastres	2,060	2,060
	3000738	5005580	Formación y capacitación en materia de gestión de riesgo de desastres y adaptación al cambio climático	2,520	2,520
	3000739	5005583	Organización y entrenamiento de comunidades en habilidades frente al riesgo de desastres	3,780	3,780
	3000740	5005570	Desarrollo de estudios de vulnerabilidad y riesgo en servicios públicos	9,440	9,440
		5005585	Seguridad físico funcional de servicios públicos	8,000	8,000
		Total 0068		228,777	228,777
	3000001	5002829	Desarrollo de normas y guías técnicas en atención pre hospitalaria y emergencias	1,100	1,100
		5005138	Monitoreo, supervisión y evaluación del programa presupuestal	69,359	69,359
		5005139	Asistencia técnica y capacitación	14,826	14,826
	3000290	5002825	Atención de urgencias (prioridad iii o iv) en módulos de atención ambulatoria	1,500	1,500
	3000686	5005901	Atención de triaje	212,173	212,173
		5005902	Atención de la emergencia y urgencia básica	3,400,180	3,400,180
		5005903	Atención de la emergencia y urgencia especializada	5,300	5,300



		5005905	Atención de la emergencia quirúrgica	1,002,318	1,002,318
	3000800	5005898	Entrenamiento de la comunidad efectivas frente a las emergencias y urgencias individuales y masivas	7,250	7,250
	3000801	5005899	Servicio de transporte asistido de la emergencia	179,932	179,932
		5005900	Servicio de transporte asistido de la urgencia	2,000	2,000
Total 0104				4,895,938	4,895,938
0129 Prevención y Manejo de Condiciones Secundarias de Salud en Personas con Discapacidad	3000001	5005144	Desarrollo de normas y guías técnicas en discapacidad	600	600
		5005145	Monitoreo, supervisión, evaluación y control del programa presupuestal	63,183	63,183
	3000688	5005150	Atención de rehabilitación para personas con discapacidad física	2,000	2,000
	3000689	5005153	Certificación de discapacidad	308,040	308,040
	3000690	5005924	Visitas a las familias para rehabilitación basada en la comunidad	1,548	1,548
Total 0129				375,371	375,371
0131 Control y Prevención en Salud Mental	3000001	5005183	Monitoreo, supervisión, evaluación y control del programa en salud mental	62,283	62,283
		5005184	Desarrollo de normas y guías técnicas para el abordaje de trastornos mentales y problemas de psicosociales	8,000	8,000
		5005185	Acompañamiento clínico psicosocial	500	500
	3000698	5005188	Tamizaje de personas con trastornos mentales y problemas psicosociales	5,500	5,500
		5005926	Tamizaje de niños y niñas de 3 a 17 años con déficit en sus habilidades sociales, trastornos mentales y del comportamiento y/o problemas psicosociales propios de la infancia y la adolescencia	1,003	1,003
	3000699	5005189	Tratamiento de personas con problemas psicosociales	430,888	430,888
		5005927	Tratamiento ambulatorio de niños y	240,921	240,921



			niñas de 03 a 17 años con trastornos mentales y del comportamiento y/o problemas psicosociales propios de la infancia y la adolescencia			
	3000700	5005190	Tratamiento ambulatorio de personas con trastornos afectivos (depresión y conducta suicida) y de ansiedad	350,066		350,066
	3000701	5005192	Tratamiento ambulatorio de personas con trastorno del comportamiento debido al consumo de alcohol	157,362		157,362
		5005194	Rehabilitación psicosocial de personas con trastornos del comportamiento debido al consumo de alcohol	62,745		62,745
	3000702	5005195	Tratamiento ambulatorio de personas con síndrome o trastorno psicótico	86,434		86,434
		5005197	Rehabilitación psicosocial de personas con síndrome o trastorno esquizofrénico	83,934		83,934
	3000704	5005199	Intervenciones comunitarias para la recuperación emocional de poblaciones víctimas de violencia política	1,000		1,000
	3000705	5005200	Prevención familiar de conductas de riesgo en adolescentes familias fuertes: amor y límites	400		400
		5005201	Sesiones de entrenamiento en habilidades sociales para adolescentes, jóvenes y adultos	500		500
		5005202	Sesiones de entrenamiento en habilidades sociales para niñas, niños	300		300
	3000706	5006070	Promoción de convivencia saludable en familias con gestantes o niños menores de 5 años	200		200
		5006071	Capacitación a actores sociales que promueven la convivencia saludable	79,334		79,334
Total 0131				1,571,370		1,571,370
9001 Acciones Centrales	3999999	5000001	Planeamiento y presupuesto	203,810		203,810



		5000002	Conducción y orientación superior	41,994		41,994
		5000003	Gestión administrativa	2,815,053	30,000	2,845,053
		5000004	Asesoramiento técnico y jurídico	45,894		45,894
		5000005	Gestión de recursos humanos	55,996		55,996
Total 9001				3,162,747	30,000	3,192,747
9002 Asignaciones Presupuestarias que No Resultan en Productos	3999999	5000276	Gestión del programa	4,000		4,000
		5000377	Mejoramiento de la oferta de los servicios de salud	161,862	190,000	351,862
		5000500	Atención básica de salud	545,669		545,669
		5000514	Atención integral de salud	3,400		3,400
		5000808	Funcionamiento de servicios de salud	187,062		187,062
		5000830	Gestión de residuos sólidos	193,000		193,000
		5000853	Gestión, supervisión y monitoreo del financiamiento y de la calidad de prestación	238,746	30,000	268,746
		5001075	Promoción de la salud	84,787		84,787
		5001189	Servicios de apoyo al diagnóstico y tratamiento	142,070		142,070
		5001195	Servicios generales	847,219		847,219
		5001283	Vigilancia y control de la calidad de agua para consumo humano	5,000		5,000
		5001285	Vigilancia y control del medio ambiente	83,987		83,987
		5001569	Comercialización de medicamentos e insumos	253,930		253,930
Total 9002				2,750,732	220,000	2,970,732
Total general				22,741,415	250,000	22,991,415



6. PROGRAMACIÓN DE ACTIVIDADES OPERATIVAS

El Presupuesto por Resultados (PpR) es un esquema que integra la programación, formulación, aprobación, ejecución y evaluación del presupuesto en una visión de logro de resultados a favor de la población, retroalimentando los procesos anuales para la reasignación, reprogramación y ajuste de las intervenciones

En este contexto se definen los Programas Presupuestales como intervenciones articuladas del estado, entre sectores y por niveles de gobierno, en torno a la resolución de un problema central que aqueja a la población del país.

En la Unidad Ejecutora Red de Salud de San Francisco, uno de nuestros roles es garantizar que el equipo técnico multidisciplinario de los Programas Presupuestales y otras instancias monitoree y supervise permanentemente el cumplimiento de las metas físicas y presupuestales programadas, permitiéndonos culminar con éxito el año fiscal 2020.

La magnitud del desempeño de la gestión institucional está determinada por los indicadores, las mismas que están consignadas en los planes estratégicos institucionales.

En el Anexo N° 02: Matriz del Plan Estratégico Institucional se muestra el alineamiento estratégico entre los objetivos y las acciones estratégicos institucionales del Plan Estratégico Institucional del Gobierno Regional de Ayacucho, los indicadores y sus valores proyectados para el año fiscal 2020.

En el Anexo N° 05: Plan Operativo Institucional Física y Financiera (Consistenciado), Año 2020, se muestra las actividades operativas programadas, sus metas físicas y financieras, las que coadyuvaran al cumplimiento de los objetivos y las acciones estratégicos institucionales del Plan Estratégico Institucional del Gobierno Regional de Ayacucho



Anexo B-2: Matriz del Plan Estratégico Institucional



Matriz del Plan Estratégico Institucional

Código	Descripción	Nombre	Descripción del Indicador	Fórmula	Unidad de Medida		Línea de Base		Valor Proyectado		Metas del periodo			Fuente de Datos	UO Responsable de Medición
					Valor	2016	Valor	2017	2018	2019	2020				
OEI.02	Mejorar las condiciones de salud de la población	Porcentaje de niñas y niños menores de 5 años con desnutrición crónica (Patrón de referencia OMS)	Niños menores de 5 años con DC / Total de niños menores de 5 años		Porcentaje	18.90	2016	16.00	2017	14.30	12.00	9.70	DIRESA	DIRESA	
AEI.02.01	Programa de apoyo nutricional complementario para niñas y niños menores de 36 meses	Proportión de niñas y niños menores de 1 año afiliados al IS que reciben: CRED completo según edad, vacunas de Neumococo y Rotavirus, Suplementación con hierro y dosaje de hemoglobina entre los 6 y 8 meses.	N° de niñas y niños menores de 1 año que reciben: CRED completo según edad, vacunas de Neumococo y Rotavirus, Suplementación con hierro y dosaje de hemoglobina entre los 6 y 8 meses / Población < de 1 año afiliados al SIS X 100		Porcentaje	38.00	2016	40.00	2017	50.00	55.00	60.00	DIRESA	DIRESA y UE	
AEI.02.02	Programa de asistencia integral de salud materno neonatal para la población femenina	Proportión de mujeres con parto institucional que durante su embarazo tuvieron exámenes auxiliares en el primer trimestre y al menos 4 atenciones prenatales con suplemento de hierro y ácido fólico / N° de mujeres con parto institucional afiliados al SIS X 100	N° de mujeres con parto institucional, que durante su embarazo tuvieron exámenes auxiliares en el primer trimestre y al menos 4 atenciones prenatales con suplemento de hierro y ácido fólico / N° de mujeres con parto institucional afiliados al SIS X 100		Proporción	37.00	2016	40.00	2017	50.00	55.00	60.00	DIRESA	DIRESA y UE	
AEI.02.03	Programa de prevención y atención integral del TBC y VIH/SIDA para la población	Porcentaje de personas afectadas por tuberculosis (PAT) con evaluación de laboratorio inicial completo.	N° total de PAT con evaluación de laboratorio inicial completa en el trimestre de evaluación / N° acumulado de PAT (casos nuevos) reportados en el trimestre de evaluación adscritos a la región - IGSS x 100		Porcentaje	87.00	2016	89.00	2017	95.00	95.00	95.00	DIRESA	DIRESA y UE	
AEI.02.04	Programa de prevención y atención oportuna de enfermedades metabólicas y zoonosis para la población	Índice parasitario anual (IPA)	IPA = N° de casos con gota gruesa positiva x 100 / Población total de la jurisdicción en el periodo de un año		Índice	0.50	2016	0.49	2017	0.47	0.46	0.45	DIRESA	DIRESA y UE	
AEI.02.05	Servicio de vigilancia de la calidad del agua oportuno para el consumo humano	Número de centros poblados con vigilancia permanente.	N° de centros poblados con vigilancia permanente		Centros poblados	0.00	2016	30.00	2017	40.00	45.00	50.00	DIRESA	DIRESA y UE	
AEI.02.06	Programa de prevención y atención oportuna de enfermedades no transmisibles para la población	Porcentaje de personas de 15 años a más afectadas por diabetes mellitus que inician tratamiento.	N° de personas de 15 años a más afectados por diabetes mellitus que inician tratamiento / N° de personas mayores de 15 con diagnóstico de diabetes mellitus x 100		Porcentaje	27.00	2016	30.00	2017	40.00	45.00	50.00	DIRESA	DIRESA y UE	
AEI.02.07	Programa de prevención y control integral del cáncer en la población	Porcentaje de personas de 15 años con diagnóstico temprano de cáncer que inician tratamiento.	N° de personas de 15 años con diagnóstico temprano de cáncer que inician tratamiento / N° de personas > de 15 a los diagnosticados con cáncer x 100		Porcentaje	25.00	2016	30.00	2017	40.00	45.00	50.00	DIRESA	DIRESA y UE	

AEI.02.09	Programa de atención integral y oportuna de emergencias y urgencias médicas para la población	Número de atenciones de atención integral y oportuna de emergencias y urgencias médicas para la población.	Número de atenciones de emergencias y urgencias realizadas en los servicios de emergencia de los hospitales II-1 y II-2.	2017	2016	2017	1,383.00	1,535.00	1,933.00	DIRESA	DIRESA y UE
AEI.02.10	Programa de prevención y control de condiciones secundarias de salud de manera oportuna en personas con discapacidad	Porcentaje de personas con discapacidad atendidas y con certificación	N° de personas con discapacidad atendidas y con certificación / N° de personas con discapacidad atendidos x 100	2017	2016	2017	14.60	17.60	20.00	DIRESA	DIRESA y UE
AEI.02.11	Programa de control y prevención en salud mental de manera oportuna para la población	Porcentaje de personas detectadas con problemas de salud mental que llenen diagnóstico y tratamiento	N° de personas detectadas con problemas de salud mental que tienen diagnóstico y tratamiento / N° de personas con tamizaje positivo de salud mental x 100	2017	2016	2017	46.00	53.00	60.00	DIRESA	DIRESA y UE
AEI.02.14	Infraestructura y equipamiento adecuados para los establecimientos de salud en beneficio de la población	Porcentaje de déficit de infraestructura de salud	Déficit de infraestructura salud / Total de infraestructura de salud	2017	2016	2017	55.00	50.00	50.00	GFA	GRI y DIRESA
OEI.03	Reducir las brechas de género en la población	Porcentaje de mujeres de 15 a 49 años afectadas por la violencia física	Mujeres de 15 a 49 años afectadas por la violencia física / Total de mujeres de 16 a 49 años	2017	2016	2017	33.00	26.00	22.00	GRDS	GRDS
AEI.03.02	Atención integral en materia de salud reproductiva para las mujeres en edad fértil	Porcentaje de adolescentes de 15 a 19 años atendidas en materia de salud reproductiva	Adolescente de 15 a 19 años atendidas en materia de salud reproductiva / población de adolescentes de 15 a 19 años	2017	2016	2017	33.00	26.00	22.00	GRDS	GRDS
OEI.07	Reducir la vulnerabilidad de la población ante el riesgo de desastres en el departamento de Ayacucho	Porcentaje de población priorizada menos vulnerable al riesgo de desastres	Población menos vulnerable al riesgo de desastres / Total población	2017	2016	2017	5.00	10.00	15.00	SGDC	SGDC
AEI.07.02	Programa integral ante el riesgo de desastres implementados en las entidades del sector salud	Porcentaje de establecimientos de salud con centros y espacios de monitoreo de emergencias y desastres	N° de EESS con centros de espacios de monitoreo de emergencia y desastres / Total de establecimientos activos en RENIPRES x 100	2017	2016	2017	58.00	64.00	70.00	DIRESA	DIRESA y UE
OEI.08	Mejorar la gestión institucional del Gobierno Regional de Ayacucho	Porcentaje de metas de objetivos estratégicos institucionales del PEI alcanzados.	Número de metas cumplidas / Total de metas del PEI del Gobierno Regional	2017	2016	2017	60.00	70.00	80.00	SGP	SGP
AEI.08.01	Programa de fortalecimiento de capacidades de manera integral al personal administrativo del Gobierno Regional	Porcentaje de metas alcanzadas	Montos de ejecución del presupuesto de inversión / Presupuesto total de inversión	2017	2016	2017	92.00	95.00	98.00	SGP	Órganos estructurados del GORE

Anexo B-5: Plan Operativo Institucional Física y Financiera (Consistenciado), Año 2020.



Centro de Costo:
01.01 Dirección Ejecutiva

000047



Anexo B-5
PLAN OPERATIVO INSTITUCIONAL FÍSICA Y FINANCIERA (Consistenciado)
Año : 2020

Período PEI : 2018 - 2022
Nivel de Gobierno : R - GOBIERNOS REGIONALES
Sector : 99 - GOBIERNOS REGIONALES
Pliego : 444 - GOBIERNO REGIONAL DEL DEPARTAMENTO DE AYACUCHO
Unidad Ejecutora : 001490 - GOB. REG. DE AYACUCHO - RED DE SALUD SAN FRANCISCO
Centro de Costo: 01.01 - DIRECCIÓN EJECUTIVA

OEI.08 MEJORAR LA GESTIÓN INSTITUCIONAL DEL GOBIERNO REGIONAL DE AYACUCHO
AEI.08.01 PROGRAMA DE FORTALECIMIENTO DE CAPACIDADES DE MANERA INTEGRAL AL PERSONAL ADMINISTRATIVO DEL GOBIERNO REGIONAL

COD.	Actividad Operativa / Inversiones	U.M.	Prioridad	Meta	PROGRAMACION												Total Anual
					1	2	3	4	5	6	7	8	9	10	11	12	
AOI00149000705	CONDUCCIÓN Y SUPERVISIÓN DE LA GESTIÓN ADMINISTRATIVA Y SANITARIA DE LA RED DE SALUD.	050503 : AYNA	2 : Alta	Físico	4	4	4	4	4	4	4	4	4	4	4	4	48
		303 : SUPERVISIÓN REALIZADA		Financiero S/.	500	0	2,500	0	500	0	500	0	500	0	500	0	5,000
AOI00149000706	ORGANIZACIÓN Y CONDUCCIÓN DE LAS SESIONES DEL EQUIPO DE GESTIÓN AMPLIADO DE LA RED DE SALUD.	050503 : AYNA	3 : Media	Físico	0	0	1	0	0	1	0	0	1	0	0	1	4
		133 : SESION		Financiero S/.	0	0	250	0	0	250	0	0	250	0	0	250	1,000
AOI00149000707	PARTICIPACIÓN EN ACTIVIDADES DE REPRESENTACIÓN Y OTROS DE LA RED DE SALUD.	050503 : AYNA	3 : Media	Físico	1	1	1	1	1	1	1	1	1	1	1	1	12
		363 : ACTIVIDAD EFECTUADA		Financiero S/.	500	1,000	500	1,000	500	1,000	500	1,000	500	1,000	500	8,890	
AOI00149001992	IMPLEMENTACIÓN DE ESTRATEGIAS DE COMUNICACIÓN E IMAGEN INSTITUCIONAL DE LA RED DE SALUD.	050503 : AYNA	3 : Media	Físico	1	1	1	1	1	1	1	1	1	1	1	1	12
		363 : ACTIVIDAD EFECTUADA		Financiero S/.	100	100	100	100	100	100	100	100	100	100	100	1,110	
AOI00149001993	ATENCIÓN Y PROCESAMIENTO DOCUMENTARIO DE LA DIRECCIÓN.	050503 : AYNA	3 : Media	Físico	1	1	1	1	1	1	1	1	1	1	1	1	12
		002 : ACERVO		Financiero S/.	2,116	2,116	2,116	2,116	2,116	2,116	2,417	2,116	2,116	2,116	2,416	25,994	

TOTAL FINANCIERO S/. 41,994.00

FIRMA

000048



Centro de Costo:

03.01 Oficina de Planificación, Presupuesto y Desarrollo Institucional

* 000049

Anexo B-5
PLAN OPERATIVO INSTITUCIONAL FÍSICA Y FINANCIERA (Consistenciado)
 Año : 2020

Período PEI : 2018 - 2022
 Nivel de Gobierno : R - GOBIERNOS REGIONALES
 Sector : 99 - GOBIERNOS REGIONALES
 Pliego : 444 - GOBIERNO REGIONAL DEL DEPARTAMENTO DE AYACUCHO
 Unidad Ejecutora : 001490 - GOB. REG. DE AYACUCHO - RED DE SALUD SAN FRANCISCO
 Centro de Costo : 03.01 - OFICINA DE PLANIFICACIÓN, PRESUPUESTO Y DESARROLLO INSTITUCIONAL

OEI.08 MEJORAR LA GESTIÓN INSTITUCIONAL DEL GOBIERNO REGIONAL DE AYACUCHO
AEI.08.01 PROGRAMA DE FORTALECIMIENTO DE CAPACIDADES DE MANERA INTEGRAL AL PERSONAL ADMINISTRATIVO DEL GOBIERNO REGIONAL

COD.	Actividad Operativa / Inversiones	U.M.	Prioridad	Meta	PROGRAMACION												Total Anual		
					1	2	3	4	5	6	7	8	9	10	11	12			
AOI0014900095	CONCLUCIÓN DEL MARCO LEGAL Y EJECUCIÓN PRESUPUESTAL DE LA RED DE SALUD.	050503 : AYNA 599 : ACTA	3 : Media	Físico	1	1	2	1	1	2	1	1	2	1	1	2	1	2	16
AOI0014900096	CONDUCCIÓN Y DESARROLLO DE LAS FASES DEL PROCESO PRESUPUESTARIO DE LA RED DE SALUD.	050503 : AYNA 060 : INFORME	3 : Media	Físico	0	0	250	0	0	500	0	0	250	0	0	500	0	0	1,500
AOI0014900097	FORMULACIÓN DE LA MEMORIA ANUAL DE LA RED DE SALUD.	050503 : AYNA 201 : INFORME TECNICO	3 : Media	Financiero S/.	3,116	3,116	3,116	3,116	3,116	3,116	3,416	3,116	3,116	3,116	3,116	3,116	3,416	37,993	
AOI0014900098	FORMULACIÓN DE LOS INFORMES DE SEGUIMIENTO Y EVALUACIÓN DEL POI.	050503 : AYNA 201 : INFORME TECNICO	3 : Media	Financiero S/.	0	500	0	0	0	0	0	0	0	0	0	0	0	0	500
AOI0014900099	FORMULACIÓN Y REGISTRO DE LOS PLANES INSTITUCIONALES (POI MULTIANUAL Y POI ANUAL) EN EL APLICATIVO CEPLAN V.1.	050503 : AYNA 091 : PLAN	3 : Media	Físico	1	1	2	1	1	2	1	1	2	1	1	2	1	2	16
AOI0014900700	FORMULACIÓN Y OPINIÓN TÉCNICA DE DOCUMENTOS DE GESTIÓN INSTITUCIONAL DE LA RED DE SALUD.	050503 : AYNA 201 : INFORME TECNICO	3 : Media	Financiero S/.	2,516	2,516	2,516	2,516	2,516	2,516	2,816	2,516	2,516	2,516	2,516	2,816	2,516	30,793	
AOI0014900701	FORMULACIÓN, REVISIÓN Y OPINIÓN TÉCNICA DE CONVENIOS INTERINSTITUCIONALES DE LA RED DE SALUD.	050503 : AYNA 023 : CONVENIO	3 : Media	Físico	0	0	1,000	0	0	0	0	0	0	0	0	0	0	0	1,000
AOI0014900702	IDENTIFICACIÓN Y PROGRAMACIÓN MULTIANUAL DE INVERSIONES DE LA RED DE SALUD.	050503 : AYNA 201 : INFORME TECNICO	3 : Media	Financiero S/.	0	500	0	0	0	0	0	0	0	0	0	0	0	0	500
AOI0014900703	ORGANIZACIÓN, ANÁLISIS Y REPORTE DE LA INFORMACIÓN DE SALUD DE LA RED DE VIGILANCIA EPIDEMIOLÓGICA DE LA RED DE SALUD.	050503 : AYNA 222 : REPORTE TECNICO	3 : Media	Físico	1	1	1	1	1	1	1	1	1	1	1	1	1	1	12
AOI0014900704	RECOLECCIÓN, PROCESAMIENTO, CONSOLIDACIÓN, ANÁLISIS Y DIFUSIÓN DE LA INFORMACIÓN ESTADÍSTICA EN SALUD.	050503 : AYNA 248 : REPORTE	3 : Media	Físico	0	1,000	0	0	0	0	0	0	0	0	0	0	0	0	1,000
AOI0014900154	ATENCIÓN Y PROCESAMIENTO DOCUMENTARIO DE LA OFICINA.	050503 : AYNA 002 : ACERVO	3 : Media	Financiero S/.	4,509	4,509	4,509	4,509	4,509	5,109	4,509	4,509	4,509	4,509	4,509	5,109	4,509	55,708	
AOI00149001955	CONDUCCIÓN Y SUPERVISIÓN DE LOS PROCESOS Y PROCEDIMIENTOS DE LOS SISTEMAS ADMINISTRATIVOS DE PLANEAMIENTO ESTRATÉGICO, PRESUPUESTO PÚBLICO, INVERSIÓN PÚBLICA Y MODERNIZACIÓN DE LA GESTIÓN DEL ESTADO.	050503 : AYNA 303 : SUPERVISION REALIZADA	2 : Alta	Físico	1	1	1	1	1	1	1	1	1	1	1	1	1	12	
AOI00149002094	IMPLEMENTACIÓN DE SISTEMAS Y TECNOLOGÍAS DE LA INFORMACIÓN	050503 : AYNA 001 : ACCION	1 : Muy Alta	Financiero S/.	3,516	3,516	3,516	3,516	3,516	3,516	3,816	3,516	3,516	3,516	3,516	3,816	3,516	42,793	
					2,444	2,043	2,043	2,043	2,043	2,043	2,043	2,043	2,043	2,043	2,043	2,043	2,043	25,522	

TOTAL FINANCIERO S/. 203,810.00

FIRMA

000050



Centro de Costo:
03.02 Unidad de Asesoría Jurídica

000051

Anexo B-5
PLAN OPERATIVO INSTITUCIONAL FÍSICA Y FINANCIERA (Consistenciado)
Año : 2020

Período PEI : 2018 - 2022
Nivel de Gobierno : R - GOBIERNOS REGIONALES
Sector : 99 - GOBIERNOS REGIONALES
Municipio : 444 - GOBIERNO REGIONAL DEL DEPARTAMENTO DE AYACUCHO
Unidad Ejecutora : 001490 - GOB. REG. DE AYACUCHO - RED DE SALUD SAN FRANCISCO
Centro de Costo : 03.02 - UNIDAD DE ASESORÍA JURÍDICA

OEI.08 MEJORAR LA GESTIÓN INSTITUCIONAL DEL GOBIERNO REGIONAL DE AYACUCHO
AEI.08.01 PROGRAMA DE FORTALECIMIENTO DE CAPACIDADES DE MANERA INTEGRAL AL PERSONAL ADMINISTRATIVO DEL GOBIERNO REGIONAL

COD.	Actividad Operativa / Inversiones	Ubigeo	U.M.	Prioridad	Meta	PROGRAMACION												Total Anual		
						1	2	3	4	5	6	7	8	9	10	11	12			
AO100149001967	CONDUCCIÓN Y SUPERVISIÓN DE LOS PROCESOS Y PROCEDIMIENTOS TÉCNICO JURÍDICOS DE LA RED DE SALUD	050503 : AYNA	303 : SUPERVISION REALIZADA	2 : Alta	Físico	1	1	1	1	1	1	1	1	1	1	1	1	1	12	
AO100149001968	ABSOLUCIÓN DE ASUNTOS ADMINISTRATIVOS Y RECURSOS IMPUGNATORIOS DE LA RED DE SALUD.	050503 : AYNA	036 : DOCUMENTO	3 : Media	Financiero S/.	3,316	3,316	3,316	3,316	3,316	3,316	3,316	3,316	3,316	3,316	3,316	3,316	3,316	40,393	
AO100149001969	ABSOLUCIÓN DE DEMANDAS Y DENUNCIAS JUDICIALES RELACIONADAS CON LA RED DE SALUD.	050503 : AYNA	036 : DOCUMENTO	3 : Media	Físico	0	200	0	200	0	200	0	200	0	200	0	200	0	200	1,200
AO100149001970	ATENCIÓN DE ACTIVIDADES ADMINISTRATIVAS	050503 : AYNA	036 : DOCUMENTO	3 : Media	Financiero S/.	0	500	0	500	0	500	0	500	0	500	0	500	0	500	3,000
AO100149001971	ATENCIÓN Y PROCESAMIENTO DOCUMENTARIO DE LA UNIDAD.	050503 : AYNA	002 : ACERVO	3 : Media	Físico	0	400	0	400	0	400	0	400	0	400	0	400	0	400	400
					Financiero S/.	0	901	0	901	0	901	0	901	0	901	0	901	0	901	901

TOTAL FINANCIERO S/. 45,894.00

FIRMA

U.M. = Unidad de Medida.
 Nota : La Prioridad se determinará en la Comisión de Planeamiento Estratégico

000052

Centro de Costo:
04.01 Oficina de Administración

• 000053

Anexo B-5
PLAN OPERATIVO INSTITUCIONAL FÍSICA Y FINANCIERA (Consistenciado)
Año : 2020

Período PEI : 2018 - 2022
 Nivel de Gobierno : R - GOBIERNOS REGIONALES
 Sector : 99 - GOBIERNOS REGIONALES
 Programa : 444 - GOBIERNO REGIONAL DEL DEPARTAMENTO DE AYACUCHO

Unidad Ejecutora : 001490 - GOB. REG. DE AYACUCHO - RED DE SALUD SAN FRANCISCO
 Centro de Costo : 04.01 - OFICINA DE ADMINISTRACIÓN

COD.	Actividad Operativa / Inversiones	U.M.	Prioridad	Meta	PROGRAMACION												Total Anual
					1	2	3	4	5	6	7	8	9	10	11	12	
ACI00149001964	PROTECCION DEL PATRIMONIO DE LA RED DE SALUD MEDIANTE LA ÓPTIMA GUARDIAMANIA, VIGILANCIA Y SEGURIDAD.	050503 : AYNA 303 : ACTIVIDAD EFECTUADA	3 : Media	Físico	1,916	1,916	1,916	1,916	1,916	1,916	1,916	1,916	1,916	1,916	1,916	1,916	360
ACI00149001965	ATENCIÓN Y PROCESAMIENTO DOCUMENTARIO DE LA UNIDAD.	050503 : AYNA 002 : ACERVO	3 : Media	Financiero S/.	0	0	2,116	0	0	0	0	0	0	0	0	0	2,116
ACI00149001991	GESTIÓN DE SERVICIOS GENERALES	050503 : AYNA 001 : ACCION	3 : Media	Financiero S/.	0	7,000	0	0	0	0	0	0	0	0	0	0	7,000

Unidad Ejecutora : 001490 - GOB. REG. DE AYACUCHO - RED DE SALUD SAN FRANCISCO
 Centro de Costo : 04.01.01 - UNIDAD DE RECURSOS HUMANOS

OE108 MEJORAR LA GESTIÓN INSTITUCIONAL DEL GOBIERNO REGIONAL DE AYACUCHO
AE108.01 PROGRAMA DE FORTALECIMIENTO DE CAPACIDADES DE MANERA INTEGRAL AL PERSONAL ADMINISTRATIVO DEL GOBIERNO REGIONAL

COD.	Actividad Operativa / Inversiones	U.M.	Prioridad	Meta	PROGRAMACION												Total Anual
					1	2	3	4	5	6	7	8	9	10	11	12	
ACI00149000999	CONDUCCIÓN Y GESTIÓN DE LOS PROCESOS Y PROCEDIMIENTOS DEL SISTEMA ADMINISTRATIVO DE RECURSOS HUMANOS.	050503 : AYNA 303 : SUPERVISION REALIZADA	2 : Alta	Físico	121,459	1,813,266	7,139	5,139	5,139	5,139	5,139	5,139	5,139	5,139	5,139	5,139	1,909,012
ACI00149001981	FORMULACIÓN DE DOCUMENTOS DE GESTIÓN INSTITUCIONAL (RT, CAP, PAP Y OTROS) E IMPLEMENTACIÓN DE NUEVOS INSTRUMENTOS DE GESTIÓN BAJO LA NORMATIVA DEL SERVR.	050503 : AYNA 610 : DOCUMENTO TECNICO	3 : Media	Físico	0	500	0	0	0	0	0	0	0	0	0	0	500
ACI00149001982	VALIDACIÓN Y ACTUALIZACIÓN DE LOS APLICATIVOS INFORMÁTICOS (AHRSP, INFORHUS, P.H, PDY OTROS).	050503 : AYNA 001 : ACCION	3 : Media	Físico	4	4	4	4	4	4	4	4	4	4	4	4	48
ACI00149001983	FORMULACIÓN DE LAS PLANILLAS DE REMUNERACIONES (D.L. N° 276, D.L. N° 1057, MODALIDADES FORMATIVAS, OTROS) E INCENTIVOS LABORALES.	050503 : AYNA 137 : PLANILLA	3 : Media	Físico	4	4	4	4	4	4	4	4	4	4	4	4	48
ACI00149001984	FORMULACIÓN DEL PLAN DE DESARROLLO DE LAS PERSONAS (PPP).	050503 : AYNA 091 : PLAN	3 : Media	Financiero S/.	3,116	3,116	3,116	3,116	3,116	3,116	3,116	3,116	3,116	3,116	3,116	3,116	37,993
ACI00149001985	GESTIÓN DE PROGRAMAS DE BIENESTAR SOCIAL PARA EL PERSONAL DE LA RED DE SALUD.	050503 : AYNA 446 : PROGRAMA	3 : Media	Físico	0	500	0	0	0	0	0	0	0	0	0	0	500
ACI00149001986	PREPARACIÓN, CONVOCATORIA, SELECCIÓN, E INCORPORACIÓN DE PERSONAL BAJO LOS RÉGIMENES DEL D.L. N° 276, D.L. N° 1057, MODALIDADES FORMATIVAS Y OTROS.	050503 : AYNA 518 : CONVOCATORIA	3 : Media	Financiero S/.	0	500	0	0	0	0	0	0	0	0	0	0	500
ACI00149001987	CONDUCCIÓN DEL PROCEDIMIENTO ADMINISTRATIVO SANCIONADOR.	050503 : AYNA 001 : ACCION	3 : Media	Físico	0	2,000	0	0	0	0	0	0	0	0	0	0	2,000
ACI00149001988	EJECUCIÓN DE ACTIVIDADES DE CONTROL DE ASISTENCIA Y PERMANENCIA DEL PERSONAL BAJO EL D.L. N° 276, D.L. N° 1057, MODALIDADES FORMATIVAS, DE LA RED DE SALUD.	050503 : AYNA 001 : ACCION	3 : Media	Financiero S/.	3,316	3,316	3,316	3,316	3,316	3,316	3,316	3,316	3,316	3,316	3,316	3,316	40,393
ACI00149001989	ACTUALIZACIÓN Y SISTEMATIZACIÓN DE LOS LEGAJOS DEL PERSONAL BAJO EL D.L. N° 276, D.L. N° 1057, MODALIDADES FORMATIVAS Y OTROS.	050503 : AYNA 001 : ACCION	3 : Media	Físico	0	18,302	0	0	0	0	0	0	0	0	0	0	18,302
ACI00149001990	ATENCIÓN Y PROCESAMIENTO DOCUMENTARIO DE LA UNIDAD.	050503 : AYNA 002 : ACERVO	3 : Media	Financiero S/.	0	500	0	0	0	0	0	0	0	0	0	0	500
ACI00149002093	PREVISIÓN PARA EL SEGURO COMPLEMENTARIO DE TRABAJO DE RIESGO - CAS	050503 : AYNA 137 : PLANILLA	1 : Muy Alta	Financiero S/.	1,916	1,916	1,916	1,916	1,916	1,916	1,916	1,916	1,916	1,916	1,916	1,916	23,593

Unidad Ejecutora : 001490 - GOB. REG. DE AYACUCHO - RED DE SALUD SAN FRANCISCO
 Centro de Costo : 04.01.02 - UNIDAD DE CONTABILIDAD Y TESORERÍA

OE108 MEJORAR LA GESTIÓN INSTITUCIONAL DEL GOBIERNO REGIONAL DE AYACUCHO
AE108.01 PROGRAMA DE FORTALECIMIENTO DE CAPACIDADES DE MANERA INTEGRAL AL PERSONAL ADMINISTRATIVO DEL GOBIERNO REGIONAL

COD.	Actividad Operativa / Inversiones	U.M.	Prioridad	Meta	PROGRAMACION												Total Anual
					1	2	3	4	5	6	7	8	9	10	11	12	
ACI00149001984	FORMULACIÓN DEL PLAN DE DESARROLLO DE LAS PERSONAS (PPP).	050503 : AYNA 091 : PLAN	3 : Media	Financiero S/.	3,116	3,116	3,116	3,116	3,116	3,116	3,116	3,116	3,116	3,116	3,116	3,116	37,993
ACI00149001985	GESTIÓN DE PROGRAMAS DE BIENESTAR SOCIAL PARA EL PERSONAL DE LA RED DE SALUD.	050503 : AYNA 446 : PROGRAMA	3 : Media	Físico	0	500	0	0	0	0	0	0	0	0	0	0	500
ACI00149001986	PREPARACIÓN, CONVOCATORIA, SELECCIÓN, E INCORPORACIÓN DE PERSONAL BAJO LOS RÉGIMENES DEL D.L. N° 276, D.L. N° 1057, MODALIDADES FORMATIVAS Y OTROS.	050503 : AYNA 518 : CONVOCATORIA	3 : Media	Financiero S/.	0	500	0	0	0	0	0	0	0	0	0	0	500
ACI00149001987	CONDUCCIÓN DEL PROCEDIMIENTO ADMINISTRATIVO SANCIONADOR.	050503 : AYNA 001 : ACCION	3 : Media	Físico	0	2,000	0	0	0	0	0	0	0	0	0	0	2,000
ACI00149001988	EJECUCIÓN DE ACTIVIDADES DE CONTROL DE ASISTENCIA Y PERMANENCIA DEL PERSONAL BAJO EL D.L. N° 276, D.L. N° 1057, MODALIDADES FORMATIVAS, DE LA RED DE SALUD.	050503 : AYNA 001 : ACCION	3 : Media	Financiero S/.	3,316	3,316	3,316	3,316	3,316	3,316	3,316	3,316	3,316	3,316	3,316	3,316	40,393
ACI00149001989	ACTUALIZACIÓN Y SISTEMATIZACIÓN DE LOS LEGAJOS DEL PERSONAL BAJO EL D.L. N° 276, D.L. N° 1057, MODALIDADES FORMATIVAS Y OTROS.	050503 : AYNA 001 : ACCION	3 : Media	Financiero S/.	0	500	0	0	0	0	0	0	0	0	0	0	500
ACI00149001990	ATENCIÓN Y PROCESAMIENTO DOCUMENTARIO DE LA UNIDAD.	050503 : AYNA 002 : ACERVO	3 : Media	Financiero S/.	1,916	1,916	1,916	1,916	1,916	1,916	1,916	1,916	1,916	1,916	1,916	1,916	23,593
ACI00149002093	PREVISIÓN PARA EL SEGURO COMPLEMENTARIO DE TRABAJO DE RIESGO - CAS	050503 : AYNA 137 : PLANILLA	1 : Muy Alta	Financiero S/.	1,916	1,916	1,916	1,916	1,916	1,916	1,916	1,916	1,916	1,916	1,916	1,916	23,593

000055
 Anual

Anexo B-5
PLAN OPERATIVO INSTITUCIONAL FÍSICA Y FINANCIERA (Consistenciado)
 Año : 2020

Período PEI : 2018 - 2022
 Nivel de Gobierno : R - GOBIERNOS REGIONALES
 Sector : 99 - GOBIERNOS REGIONALES
 Pilgo : 444 - GOBIERNO REGIONAL DEL DEPARTAMENTO DE AYACUCHO
 Unidad Ejecutora : 001490 - GOB. REG. DE AYACUCHO - RED DE SALUD SAN FRANCISCO
 Centro de Costo : 04.01 - OFICINA DE ADMINISTRACIÓN

ACTIVIDAD	UNIDAD EJECUTORA	CENTRO DE COSTO	UNIDAD DE MEDIDA	1	2	3	4	5	6	7	8	9	10	11	12	VALOR TOTAL
CONDUCCIÓN Y GESTIÓN DE LOS PROCESOS Y PROCEDIMIENTOS DE LOS SISTEMAS ADMINISTRATIVOS DE CONTABILIDAD Y TESORERÍA.	050503 : AYNA	303 : SUPERVISION REALIZADA	Físico	1	1	1	1	1	1	1	1	1	1	1	1	12
ELABORACIÓN DE LOS ESTADOS FINANCIEROS, PRESUPUESTARIOS Y COMPLEMENTARIOS EN FORMA TRIMESTRAL, SEMESTRAL Y ANUAL EN EL MARCO DE LA NORMATIVA APLICABLE.	050503 : AYNA	610 : DOCUMENTO TECNICO	Físico	3,190	2,790	2,790	2,790	2,790	2,790	2,790	2,790	2,790	2,790	2,790	2,790	34,476
ATENCIÓN Y PROCESAMIENTO DOCUMENTARIO DE LA UNIDAD.	050503 : AYNA	002 : ACERVO	Financiero S/.	2,536	2,136	2,136	2,136	2,136	2,136	2,136	2,136	2,136	2,136	2,136	2,136	26,635
ELABORACIÓN Y PRESENTACIÓN DE INFORMACIÓN A LA SUMAT (COA, DECLARACIÓN PDT Y OTROS)	050503 : AYNA	055 : EXPEDIENTE TRAMITADO	Físico	2,389	1,989	1,989	1,989	1,989	1,989	1,989	1,989	1,989	1,989	1,989	1,989	29,670
CONDUCCIÓN DE SALDOS DE LAS OPERACIONES RECÍPROCAS ACTIVO, PASIVO E INGRESOS ENTRE ENTIDADES DEL ESTADO.	050503 : AYNA	599 : ACTA	Financiero S/.	0	800	0	0	0	0	0	0	0	0	0	0	800
ADMINISTRACIÓN DE LAS CUENTAS BANCARIAS Y REGISTRO DE MOVIMIENTOS DE FONDOS EN LOS APLICATIVOS DISPUESTOS POR LA DGETP.	050503 : AYNA	001 : ACCION	Físico	400	400	400	400	400	400	400	400	400	400	400	400	4,800
PROGRAMACIÓN, CONTROL Y EJECUCIÓN DE PAGOS DE LA PLANILLA DE HABERES Y PAGO DE PROVEEDORES.	050503 : AYNA	001 : ACCION	Financiero S/.	0	300	0	0	0	0	0	0	0	0	0	0	300
REVISIÓN, ANÁLISIS Y CONTROL DE LOS EXPEDIENTES QUE GENERAN OBLIGACIONES DE PAGO.	050503 : AYNA	518 : ACCION DE CONTROL	Físico	3,116	3,116	3,116	3,116	3,116	3,116	3,116	3,116	3,116	3,116	3,116	3,116	37,993
ORGANIZACIÓN DE ASISTENCIA TÉCNICA AL PERSONAL SOBRE LA APLICACIÓN DE LAS NORMAS DE LOS SISTEMAS ADMINISTRATIVOS RELACIONADOS, PARA MEJORAR PERMANENTEMENTE LOS NIVELES DE CONTROL.	050503 : AYNA	535 : ASISTENCIA TECNICA	Financiero S/.	3,116	3,116	3,116	3,116	3,116	3,116	3,116	3,116	3,116	3,116	3,116	3,116	37,993
EJECUCIÓN DE ARQUIVOS DE CAJA, FONDOS ROTATIVOS DE CAJA CHICA Y CUSTODIA DE ESPECIES VALORADAS.	050503 : AYNA	001 : ACCION	Físico	2	0	1	0	1	0	0	0	0	0	0	0	4
ORGANIZACIÓN, CONTROL Y CUSTODIA DE LOS COMPROMISANTES DE PAGO Y DOCUMENTACIÓN SUSTENTATORIA.	050503 : AYNA	051 : EXPEDIENTE	Financiero S/.	400	0	200	0	200	0	0	0	0	0	0	0	800
EJECUCIÓN DEL REGISTRO CONTABLE EN EL SIAF-IP DE LAS OPERACIONES ECONÓMICAS DE GASTOS E INGRESOS DE LA RED DE SALUD.	050503 : AYNA	001 : ACCION	Físico	200	200	200	200	200	200	200	200	200	200	200	200	2,400
			Financiero S/.	31,694	400	0	0	0	0	0	0	0	0	0	0	32,094
			Físico	1	1	1	1	1	1	1	1	1	1	1	1	12
			Financiero S/.	800	800	800	800	800	800	800	800	800	800	800	800	9,600

TOTAL FINANCIERO S/. 2,708,028.00

FIRMA

U.M. = Unidad de Medida.

Nota : La Prioridad se determinará en la Comisión de Planeamiento Estratégico

000056

Centro de Costo:
04.01.01 Unidad de Recursos Humanos

000057

Anexo B-5
PLAN OPERATIVO INSTITUCIONAL FÍSICA Y FINANCIERA (Consistenciado)
 Año : 2020

Período PEI : 2018 - 2022
 Nivel de Gobierno : R - GOBIERNOS REGIONALES
 Sector : 99 - GOBIERNOS REGIONALES
 Pliego : 444 - GOBIERNO REGIONAL DEL DEPARTAMENTO DE AYACUCHO
 Unidad Ejecutora : 001490 - GOB. REG. DE AYACUCHO - RED DE SALUD SAN FRANCISCO
 Centro de Costo : 04.01.01 - UNIDAD DE RECURSOS HUMANOS

OEI.08 MEJORAR LA GESTIÓN INSTITUCIONAL DEL GOBIERNO REGIONAL DE AYACUCHO
 AEI.08.01 PROGRAMA DE FORTALECIMIENTO DE CAPACIDADES DE MANERA INTEGRAL AL PERSONAL ADMINISTRATIVO DEL GOBIERNO REGIONAL

COD.	Actividad Operativa / Inversiones	U.M.	Prioridad	Meta	PROGRAMACION												Total Anual
					1	2	3	4	5	6	7	8	9	10	11	12	
AOI00149002099	CONDUCCIÓN Y GESTIÓN DE LOS PROCESOS Y PROCEDIMIENTOS DEL SISTEMA ADMINISTRATIVO DE RECURSOS HUMANOS.	050503 : AYNA 303 : SUPERVISION REALIZADA	2 : Alta	Físico	121,459	1,813,566	7,139	5,139	5,139	5,439	5,139	5,139	5,139	5,139	5,439	1,989,012	
AOI00149001911	FORMULACIÓN DE DOCUMENTOS DE GESTIÓN INSTITUCIONAL (RIT, CAP P, PAP Y OTROS) E IMPLEMENTACIÓN DE NUEVOS INSTRUMENTOS DE GESTIÓN BAJO LA NORMATIVA DEL SERVIC.	050503 : AYNA 610 : DOCUMENTO TECNICO	3 : Media	Físico	2	1	0	0	0	0	0	0	0	0	0	3	
AOI00149001912	VALIDACIÓN Y ACTUALIZACIÓN DE LOS APLICATIVOS INFORMÁTICOS (AIRSP, INFORHUS, PUH, PDI Y OTROS).	050503 : AYNA 001 : ACCION	3 : Media	Financiero S/.	0	500	0	0	0	0	0	0	0	0	0	500	
AOI00149001913	FORMULACIÓN DE LAS PLANILLAS DE REMUNERACIONES (D.L. N° 276, D.L. N° 1057, MODALIDADES FORMATIVAS, OTROS) E INCENTIVOS LABORALES.	050503 : AYNA 137 : PLANILLA	3 : Media	Financiero S/.	0	4	4	4	4	4	4	4	4	4	4	48	
AOI00149001914	FORMULACIÓN DEL PLAN DE DESARROLLO DE LAS PERSONAS (PDP).	050503 : AYNA 091 : PLAN	3 : Media	Financiero S/.	3,116	3,116	3,116	3,116	3,116	3,116	3,116	3,116	3,116	3,116	3,416	37,993	
AOI00149001915	GESTIÓN DE PROGRAMAS DE BIENESTAR SOCIAL PARA EL PERSONAL DE LA RED DE SALUD.	050503 : AYNA 446 : PROGRAMA	3 : Media	Financiero S/.	0	500	0	0	0	0	0	0	0	0	0	500	
AOI00149001916	PREPARACIÓN, CONVOCATORIA, SELECCIÓN, E INCORPORACIÓN DE PERSONAL BAJO LOS REGÍMENES DEL D.L. N° 276, D.L. N° 1057, MODALIDADES FORMATIVAS Y OTROS.	050503 : AYNA 518 : CONVOCATORIA	3 : Media	Financiero S/.	0	500	0	0	0	0	0	0	0	0	0	500	
AOI00149001917	CONDUCCIÓN DEL PROCEDIMIENTO ADMINISTRATIVO SANCIONADOR.	050503 : AYNA 001 : ACCION	3 : Media	Financiero S/.	0	2,000	0	0	0	0	0	0	0	0	0	2,000	
AOI00149001918	EJECUCIÓN DE ACTIVIDADES DE CONTROL DE ASISTENCIA Y PERMANENCIA DEL PERSONAL BAJO EL D.L. N° 276, D.L. N° 1057, MODALIDADES FORMATIVAS, DE LA RED DE SALUD.	050503 : AYNA 001 : ACCION	3 : Media	Financiero S/.	3,316	3,316	3,316	3,316	3,316	3,316	3,316	3,316	3,316	3,316	3,616	40,393	
AOI00149001919	ACTUALIZACIÓN Y SISTEMATIZACIÓN DE LOS LEGADOS DEL PERSONAL BAJO EL D.L. N° 276, D.L. N° 1057, MODALIDADES FORMATIVAS Y OTROS).	050503 : AYNA 001 : ACCION	3 : Media	Financiero S/.	0	18,302	0	0	0	0	0	0	0	0	0	18,302	
AOI00149001990	ATENCIÓN Y PROCESAMIENTO DOCUMENTARIO DE LA UNIDAD.	050503 : AYNA 002 : ACERVO	3 : Media	Financiero S/.	0	4	4	4	4	4	4	4	4	4	4	48	
AOI00149002093	PREVISIÓN PARA EL SEGURO COMPLEMENTARIO DE TRABAJO DE RIESGO - CAS	050503 : AYNA 137 : PLANILLA	1 : Muy Alta	Financiero S/.	1,916	1,916	1,916	1,916	1,916	1,916	1,916	1,916	1,916	1,916	2,216	25,593	
				Financiero S/.	4,670	4,666	4,666	4,666	4,666	4,666	4,666	4,666	4,666	4,666	4,666	55,996	

TOTAL FINANCIERO S/. 2,169,790.00

FIRMA

U.M. = Unidad de Medida.
 Nota : La Prioridad se determinará en la Comisión de Planeamiento Estratégico

000058

Centro de Costo:
04.01.02 Unidad de Contabilidad y Tesorería

: 000055

Anexo B-5
PLAN OPERATIVO INSTITUCIONAL FÍSICA Y FINANCIERA (Consistenciado)
 Año : 2020

Período PEI : 2018 - 2022
 Nivel de Gobierno : R - GOBIERNOS REGIONALES
 Sector : 99 - GOBIERNOS REGIONALES
 Pliego : 444 - GOBIERNO REGIONAL DEL DEPARTAMENTO DE AYACUCHO

Unidad Ejecutora : 001490 - GOB. REG. DE AYACUCHO - RED DE SALUD SAN FRANCISCO
 Centro de Costo : 04.01.02 - UNIDAD DE CONTABILIDAD Y TESORERÍA

OEI.08 MEJORAR LA GESTIÓN INSTITUCIONAL DEL GOBIERNO REGIONAL DE AYACUCHO
AEL.08.01 PROGRAMA DE FORTALECIMIENTO DE CAPACIDADES DE MANERA INTEGRAL AL PERSONAL ADMINISTRATIVO DEL GOBIERNO REGIONAL

COD.	Actividad Operativa / Inversiones	Ubigeo	U.M.	Prioridad	Meta	PROGRAMACION												Total Anual							
						1	2	3	4	5	6	7	8	9	10	11	12								
AOI00149000102	CONDUCCIÓN Y GESTIÓN DE LOS PROCESOS Y PROCEDIMIENTOS DE LOS SISTEMAS ADMINISTRATIVOS DE CONTABILIDAD Y TESORERÍA.	050503 : AYNA	303 : SUPERVISION REALIZADA	2 : Alta	Físico	1	1	1	1	1	1	1	1	1	1	1	1	1	1	1	1	1	1	12	
AOI00149000103	ELABORACIÓN DE LOS ESTADOS FINANCIEROS, PRESUPUESTARIOS Y COMPLEMENTARIOS EN FORMA TRIMESTRAL, SEMESTRAL Y ANUAL EN EL MARCO DE LA NORMATIVA APLICABLE.	050503 : AYNA	610 : DOCUMENTO TECNICO	3 : Media	Financiero S/.	3,130	2,790	2,790	2,790	2,790	2,790	3,050	2,790	2,790	2,790	2,790	2,790	2,790	2,790	3,050	2,790	2,790	3,050	34,476	
AOI00149000104	ATENCIÓN Y PROCESAMIENTO DOCUMENTARIO DE LA UNIDAD.	050503 : AYNA	002 : ACERVO	3 : Media	Financiero S/.	2,536	2,136	2,136	2,136	2,136	2,136	2,436	2,136	2,136	2,136	2,136	2,136	2,136	2,136	2,436	2,136	2,136	2,436	26,635	
AOI00149001972	ELABORACIÓN Y PRESENTACIÓN DE INFORMACIÓN A LA SUMAT (COA, DECLARACIÓN PDT Y OTROS)	050503 : AYNA	055 : EXPEDIENTE TRAMITADO	3 : Media	Físico	2,389	1,989	6,786	1,989	1,989	1,989	2,289	1,989	1,989	1,989	1,989	1,989	1,989	1,989	2,289	1,989	1,989	2,289	29,970	
AOI00149001973	CONCLUCIÓN DE SALDOS DE LAS OPERACIONES RECIPROCAS ACTIVO, PASIVO E INGRESOS ENTRE ENTIDADES DEL ESTADO.	050503 : AYNA	599 : ACTA	3 : Media	Financiero S/.	0	800	0	0	0	0	0	0	0	0	0	0	0	0	0	0	0	0	800	
AOI00149001974	ADMINISTRACIÓN DE LAS CUENTAS BANCARIAS Y REGISTRO DE MOVIMIENTOS DE FONDOS EN LOS APLICATIVOS DISPUESTOS POR LA DEFTP.	050503 : AYNA	001 : ACCION	3 : Media	Financiero S/.	400	400	400	400	400	400	400	400	400	400	400	400	400	400	400	400	400	400	4,800	
AOI00149001975	PROGRAMACIÓN, CONTROL Y EJECUCIÓN DE PAGOS DE LA PLANILLA DE HABERES Y PAGO DE PROVEEDORES.	050503 : AYNA	001 : ACCION	3 : Media	Financiero S/.	0	300	0	0	0	0	0	0	0	0	0	0	0	0	0	0	0	0	300	
AOI00149001976	REVISIÓN, ANÁLISIS Y CONTROL DE LOS EXPEDIENTES QUE GENERAN OBLIGACIONES DE PAGO.	050503 : AYNA	585 : ASISTENCIA TECNICA	3 : Media	Financiero S/.	3,116	3,116	3,116	3,116	3,116	3,116	3,416	3,116	3,116	3,116	3,116	3,116	3,116	3,416	3,116	3,116	3,416	37,993		
AOI00149001977	ORGANIZACIÓN DE ASISTENCIA TÉCNICA AL PERSONAL SOBRE LA APLICACIÓN DE LAS NORMAS DE LOS SISTEMAS ADMINISTRATIVOS RELACIONADOS, PARA MEJORAR PERMANENTEMENTE LOS NIVELES DE CONTROL.	050503 : AYNA	585 : ASISTENCIA TECNICA	3 : Media	Físico	1	1	1	1	1	1	1	1	1	1	1	1	1	1	1	1	1	1	12	
AOI00149001978	EJECUCIÓN DE ARQUEOS DE CAJA, FONDOS ROTATIVOS DE CAJA CHICA Y CUSTODIA DE ESPECIES VALORADAS.	050503 : AYNA	001 : ACCION	3 : Media	Financiero S/.	400	0	200	0	200	0	0	0	0	0	0	0	0	0	0	0	0	0	800	
AOI00149001979	ORGANIZACIÓN, CONTROL Y CUSTODIA DE LOS COMPROBANTES DE PAGO Y DOCUMENTACIÓN SUSTENTATORIA.	050503 : AYNA	051 : EXPEDIENTE	3 : Media	Financiero S/.	200	200	200	200	200	200	200	200	200	200	200	200	200	200	200	200	200	200	2,400	
AOI00149001980	EJECUCIÓN DEL REGISTRO CONTABLE EN EL SIAF-RP DE LAS OPERACIONES ECONÓMICAS DE GASTOS E INGRESOS DE LA RED DE SALUD.	050503 : AYNA	001 : ACCION	3 : Media	Físico	31,694	400	0	0	0	0	0	0	0	0	0	0	0	0	0	0	0	0	32,094	
					Financiero S/.	800	800	800	800	800	800	800	800	800	800	800	800	800	800	800	800	800	800	800	9,600

TOTAL FINANCIERO S/. 217,561.00

FIRMA

U.M. = Unidad de Medida.
 Nota : La Prioridad se determinará en la Comisión de Planeamiento Estratégico

000060



Centro de Costo:
04.01.03 Unidad de Abastecimiento y Servicios Auxiliares

000061

Centro de Costo:
05.01 Dirección de Salud Pública

: 000063

Centro de Costo:
05.01.01 Unidad de Atención Integral de Salud

000065

Anexo B-5
PLAN OPERATIVO INSTITUCIONAL FÍSICA Y FINANCIERA (Consistenciado)
 Año : 2020

Período PEI : 2018 - 2022
 Nivel de Gobierno : R - GOBIERNOS REGIONALES
 Sector : 99 - GOBIERNOS REGIONALES
 Pliego : 444 - GOBIERNO REGIONAL DEL DEPARTAMENTO DE AYACUCHO
 Unidad Ejecutora : 001490 - GOB. REG. DE AYACUCHO - RED DE SALUD SAN FRANCISCO
 Centro de Costo : 05.01.01 - UNIDAD DE ATENCIÓN INTEGRAL DE SALUD

COD.	Actividad Operativa / Inversiones	Ubigeo	U.M.	Prioridad	Meta	1	2	3	4	5	6	7	8	9	10	11	12	Total Anual	
AOI00149002025	MONITOREO DEL PROGRAMA DE METABENICAS Y ZOONOSIS	050503 : AYNA	060 : INFORME	3 : Media		0	0	0	1	0	0	2	0	0	0	0	0	2	6
AOI00149002026	EVALUACION PROGRAMA DE METABENICAS Y ZOONOSIS	050503 : AYNA	060 : INFORME	3 : Media		10,223	9,822	9,822	9,822	9,822	9,822	10,722	9,822	9,822	9,822	9,822	9,822	10,722	120,069
AOI00149002027	SUPERVISION PROGRAMA DE METABENICAS Y ZOONOSIS	050503 : AYNA	060 : INFORME	3 : Media		0	0	0	0	0	1,000	0	0	0	0	0	0	1,000	2,000
AOI00149002028	IMPLEMENTACION DE DOCUMENTOS TECNICOS NORMATIVOS	050503 : AYNA	060 : INFORME	3 : Media		0	0	2,205	0	0	1,000	0	0	0	0	0	0	1,000	4,205
AOI00149002029	IMPLEMENTACION DE DOCUMENTOS TECNICOS NORMATIVOS	050503 : AYNA	060 : INFORME	3 : Media		0	0	0	0	0	1	0	0	0	0	0	0	1	2
AOI00149002030	IMPLEMENTACION DE DOCUMENTOS TECNICOS NORMATIVOS	050503 : AYNA	060 : INFORME	3 : Media		0	0	4,040	0	0	2,000	0	0	0	0	0	0	2,000	7,040

OEI.02 MEJORAR LAS CONDICIONES DE SALUD DE LA POBLACION
AEI.02.06 PROGRAMA DE PREVENCIÓN Y ATENCIÓN OPORTUNA DE ENFERMEDADES NO TRANSMISIBLES PARA LA POBLACION

COD.	Actividad Operativa / Inversiones	Ubigeo	U.M.	Prioridad	Meta	1	2	3	4	5	6	7	8	9	10	11	12	Total Anual	
AOI00149002029	MONITOREO DEL PROGRAMA NO TRANSMISIBLES	050503 : AYNA	060 : INFORME	3 : Media		0	0	0	0	0	1	0	0	0	0	0	0	1	2
AOI00149002030	EVALUACION DEL PROGRAMA DE NO TRANSMISIBLES	050503 : AYNA	060 : INFORME	3 : Media		18,407	8,006	8,006	8,006	8,006	8,006	8,606	8,006	8,006	8,006	8,006	8,006	8,606	97,676
AOI00149002031	SUPERVISION DEL PROGRAMA DE NO TRANSMISIBLES	050503 : AYNA	060 : INFORME	3 : Media		0	0	0	0	0	1,000	0	0	0	0	0	0	1,000	2,000
AOI00149002032	IMPLEMENTACION DE DOCUMENTOS TECNICOS NORMATIVOS EN SALUD.	050503 : AYNA	060 : INFORME	3 : Media		0	0	501	0	500	0	500	0	500	0	500	0	500	2,501
AOI00149002033	IMPLEMENTACION DE DOCUMENTOS TECNICOS NORMATIVOS EN SALUD.	050503 : AYNA	060 : INFORME	3 : Media		0	0	0	0	0	1	0	0	0	0	0	0	1	2
AOI00149002034	IMPLEMENTACION DE DOCUMENTOS TECNICOS NORMATIVOS EN SALUD.	050503 : AYNA	060 : INFORME	3 : Media		0	0	2,500	0	0	0	0	0	0	0	0	0	0	2,500

OEI.02 MEJORAR LAS CONDICIONES DE SALUD DE LA POBLACION
AEI.02.07 PROGRAMA DE PREVENCIÓN Y CONTROL INTEGRAL DEL CÁNCER EN LA POBLACION

COD.	Actividad Operativa / Inversiones	Ubigeo	U.M.	Prioridad	Meta	1	2	3	4	5	6	7	8	9	10	11	12	Total Anual	
AOI00149002033	MONITOREO, SUPERVISION, EVALUACION Y CONTROL DE PREVENCIÓN Y CONTROL DEL CÁNCER	050503 : AYNA	060 : INFORME	3 : Media		0	0	1	0	0	4	0	0	0	0	0	0	4	10
AOI00149002030	IMPLEMENTACION DE DOCUMENTOS TECNICOS NORMATIVOS	050503 : AYNA	060 : INFORME	3 : Media		3,316	3,316	7,817	3,316	3,316	3,316	3,616	3,316	3,316	3,316	3,316	3,616	44,894	
AOI00149002039	IMPLEMENTACION DE DOCUMENTOS TECNICOS NORMATIVOS	050503 : AYNA	060 : INFORME	3 : Media		1	0	0	0	0	0	0	0	0	0	0	0	1	1
AOI00149002040	IMPLEMENTACION DE DOCUMENTOS TECNICOS NORMATIVOS	050503 : AYNA	060 : INFORME	3 : Media		0	0	2,919	0	0	0	0	0	0	0	0	0	0	2,919

OEI.02 MEJORAR LAS CONDICIONES DE SALUD DE LA POBLACION
AEI.02.09 PROGRAMA DE ATENCIÓN INTEGRAL Y OPORTUNO DE EMERGENCIAS Y URGENCIAS MÉDICAS PARA LA POBLACION

COD.	Actividad Operativa / Inversiones	Ubigeo	U.M.	Prioridad	Meta	1	2	3	4	5	6	7	8	9	10	11	12	Total Anual	
AOI00149002034	MONITOREO, SUPERVISION Y EVALUACION DEL PROGRAMA PRESUPUESTAL	050503 : AYNA	060 : INFORME	3 : Media		0	0	0	0	0	1	0	0	0	0	0	0	1	2
AOI00149002035	ASISTENCIA TECNICA Y CAPACITACION	050503 : AYNA	016 : PERSONA	3 : Media		5,091	4,690	10,766	4,690	4,690	10,690	4,990	4,690	4,690	4,690	4,690	4,990	69,359	
AOI00149002040	IMPLEMENTACION DE DOCUMENTOS TECNICOS NORMATIVOS	050503 : AYNA	016 : PERSONA	3 : Media		0	0	7,826	0	0	7,000	0	0	0	0	0	0	14,826	
AOI00149002040	IMPLEMENTACION DE DOCUMENTOS TECNICOS NORMATIVOS	050503 : AYNA	016 : INFORME	3 : Media		1	0	0	0	0	0	0	0	0	0	0	0	1	1
AOI00149002040	IMPLEMENTACION DE DOCUMENTOS TECNICOS NORMATIVOS	050503 : AYNA	016 : INFORME	3 : Media		0	0	1,100	0	0	0	0	0	0	0	0	0	0	1,100

OEI.02 MEJORAR LAS CONDICIONES DE SALUD DE LA POBLACION
AEI.02.10 PROGRAMA DE PREVENCIÓN Y CONTROL DE CONDICIONES SECUNDARIAS DE SALUD DE MANERA OPORTUNA EN PERSONAS CON DISCAPACIDAD

COD.	Actividad Operativa / Inversiones	Ubigeo	U.M.	Prioridad	Meta	1	2	3	4	5	6	7	8	9	10	11	12	Total Anual	
AOI00149002034	MONITOREO, SUPERVISION Y EVALUACION DEL PROGRAMA PRESUPUESTAL	050503 : AYNA	060 : INFORME	3 : Media		0	0	0	0	0	1	0	0	0	0	0	0	1	2
AOI00149002035	ASISTENCIA TECNICA Y CAPACITACION	050503 : AYNA	016 : PERSONA	3 : Media		5,091	4,690	10,766	4,690	4,690	10,690	4,990	4,690	4,690	4,690	4,690	4,990	69,359	
AOI00149002040	IMPLEMENTACION DE DOCUMENTOS TECNICOS NORMATIVOS	050503 : AYNA	016 : PERSONA	3 : Media		0	0	7,826	0	0	7,000	0	0	0	0	0	0	14,826	
AOI00149002040	IMPLEMENTACION DE DOCUMENTOS TECNICOS NORMATIVOS	050503 : AYNA	016 : INFORME	3 : Media		1	0	0	0	0	0	0	0	0	0	0	0	1	1
AOI00149002040	IMPLEMENTACION DE DOCUMENTOS TECNICOS NORMATIVOS	050503 : AYNA	016 : INFORME	3 : Media		0	0	1,100	0	0	0	0	0	0	0	0	0	0	1,100



000067



Centro de Costo:

05.01.02 Unidad de Aseguramiento en Salud

000000



Centro de Costo:

05.01.03 Unidad de Medicamentos, Insumos y Drogas

000071



Centro de Costo:
05.01.04 Unidad de Salud Ambiental

000073



Centro de Costo:
05.02 Microred de Salud San Martín

000075

Anexo B-5
PLAN OPERATIVO INSTITUCIONAL FÍSICA Y FINANCIERA (Consistenciado)
 Año : 2020

2018 - 2022
 R - GOBIERNOS REGIONALES
 99 - GOBIERNO REGIONALES
 444 - GOBIERNO REGIONAL DEL DEPARTAMENTO DE AYACUCHO
 001490 - GOB. REG. DE AYACUCHO - RED DE SALUD SAN FRANCISCO
 05.02 - MICRORED DE SALUD SAN MARTIN

Periodo PEI :
 Nivel de Gobierno :
 Sector :
 Pliego :
 Unidad Ejecutora :
 Centro de Costo :

COD.	Actividad Operativa / Inversión	U.M.	Prioridad	Meta	PROGRAMACIÓN												Total Anual		
					1	2	3	4	5	6	7	8	9	10	11	12			
AOI00149000049	DIAGNOSTICO DE TUBERCULOSIS PULMONAR	050502 : ANCO 393 : PERSONA DIAGNOSTICADA	1 : Muy Alta	5,372	5,372	4,972	4,972	4,972	4,972	4,972	4,972	4,972	4,972	4,972	4,972	4,972	4,972	5,014	61,283
AOI001490000403	IDENTIFICACION Y EXAMEN DE SIMTOMATICOS RESPIRATORIOS EN LAS ATENCIONES A PERSONAS > 15 AÑOS Y POBLACION VULNERABLE	050502 : ANCO 087 : PERSONA ATENDIDA	1 : Muy Alta	317	317	317	317	317	317	317	317	317	317	317	317	317	317	317	3810
AOI001490000404	ATENCION DE CONTACTOS	050502 : ANCO 087 : PERSONA ATENDIDA	1 : Muy Alta	0	1,560	0	0	1,000	0	0	0	0	0	0	0	0	0	0	2,560
AOI001490000405	ATENCION CURATIVA ESCUELA TB SENSIBLE (SIN INFECCION POR VIH/SIDA)	050502 : ANCO 394 : PERSONA TRATADA	1 : Muy Alta	0	125	0	0	0	0	0	0	0	0	0	0	0	0	0	44
AOI001490000406	SERVICIOS DE ATENCION DE TUBERCULOSIS CON MEDIDAS DE CONTROL DE INFECCIONES Y BIOSSEGURIDAD EN EL PERSONAL DE SALUD	050502 : ANCO 395 : TRABAJADOR PROTEGIDO	1 : Muy Alta	0	500	0	0	0	0	0	0	0	0	0	0	0	0	0	3
AOI001490000407	FAMILIAS QUE RECIBEN CONSEJERIA A TRAVES DE LA VISITA DOMICILIARIA PARA PROMOVER PRÁCTICAS Y ENTORNOS SALUDABLES PARA CONTRIBUIR A LA DISMINUCIÓN DE LA TUBERCULOSIS, VIH/SIDA	050502 : ANCO 056 : FAMILIA	1 : Muy Alta	0	125	0	0	0	0	0	0	0	0	0	0	0	0	0	125
AOI001490000408	DOCENTES CAPACITADOS DESARROLLAN ACCIONES PARA LA PROMOCIÓN DE PRÁCTICAS SALUDABLES Y LA PREVENCIÓN DE LA TUBERCULOSIS, VIH/SIDA	050502 : ANCO 035 : DOCENTE CAPACITADO	2 : Alta	0	300	0	0	0	0	0	0	0	0	0	0	0	0	0	300
AOI001490000409	POBLACION INFORMADA POR MEDIOS DE DIFUSION MASIVA SOBRE PREVENCIÓN EN ITS/VIH Y USO ADECUADO DEL CONDÓN	050502 : ANCO 259 : PERSONA INFORMADA	2 : Alta	0	400	0	0	0	0	0	0	0	0	0	0	0	0	0	75
AOI001490000410	ORIENTACIÓN/CONSEJERIA EN PREVENCIÓN PARA ITS Y VIH A POBLACION ADULTA Y JOVEN	050502 : ANCO 259 : PERSONA INFORMADA	2 : Alta	0	375	0	0	0	0	0	0	0	0	0	0	0	0	0	400
AOI001490000411	ADOLESCENTES QUE RECIBEN ORIENTACIÓN/CONSEJERIA SOBRE ITS/VIH	050502 : ANCO 259 : PERSONA INFORMADA	2 : Alta	0	68	68	68	68	68	68	68	68	68	68	68	68	68	68	775
AOI001490000412	POBLACION (ISH, TRANS, TS Y DE LA DIVERSIDAD SEXUAL) QUE RECIBE ATENCION PREVENTIVA EN ITS Y VIH	050502 : ANCO 438 : PERSONA TAMIZADA	1 : Muy Alta	0	227	0	0	0	0	0	0	0	0	0	0	0	0	0	825
AOI001490000413	PERSONAS CON DIAGNOSTICO DE INFECCION DE TRANSMISION SEXUAL (ITS) QUE RECIBE TRATAMIENTO	050502 : ANCO 036 : CASO TRATADO	1 : Muy Alta	0	1,000	0	0	0	0	0	0	0	0	0	0	0	0	0	889
AOI001490000414	GESTANTES CON DIAGNOSTICO DE SÍFILIS Y SUS PAREJAS QUE RECIBEN ATENCION INTEGRAL	050502 : ANCO 087 : PERSONA ATENDIDA	1 : Muy Alta	0	125	0	0	0	0	0	0	0	0	0	0	0	0	0	370
AOI001490001290	SEGUIMIENTO DIAGNOSTICO AL SIMTOMATICOS RESPIRATORIOS CON 2 RESULTADOS DE INOCULOSCOPIA NEGATIVA	050502 : ANCO 087 : PERSONA ATENDIDA	2 : Alta	629	629	629	629	629	629	629	629	629	629	629	629	629	629	629	227
AOI001490001291	DESPISTAE Y DIAGNOSTICO DE TB Y VIH/SIDA	050502 : ANCO 087 : PERSONA ATENDIDA	1 : Muy Alta	0	12,440	0	0	0	0	0	0	0	0	0	0	0	0	0	1,300
AOI001490001292	DESPISTAE Y DIAGNOSTICO PARA PACIENTES CON TB Y DIABETES MELLITUS	050502 : ANCO 087 : PERSONA ATENDIDA	1 : Muy Alta	0	500	0	0	0	0	0	0	0	0	0	0	0	0	0	1,300
AOI001490001293	ATENCION CURATIVA DROGAS DE SEGUNDA LINEA TB RESISTENTE	050502 : ANCO 394 : PERSONA TRATADA	1 : Muy Alta	0	500	0	0	0	0	0	0	0	0	0	0	0	0	0	522
AOI001490001294	GESTANTES QUE RECIBEN TAMIZAJE PARA HEPATITIS B	050502 : ANCO 037 : PERSONA ATENDIDA	2 : Alta	17	17	17	17	17	17	17	17	17	17	17	17	17	17	17	17
AOI001490001295	FAMILIAS QUE RECIBEN SESION EDUCATIVA Y DEMOSTRATIVA PARA PROMOVER PRÁCTICAS Y GENERAR ENTORNOS SALUDABLES PARA CONTRIBUIR A LA DISMINUCIÓN DE LA TUBERCULOSIS, VIH/SIDA	050503 : AYNA 056 : FAMILIA	2 : Alta	28	28	28	28	28	28	28	28	28	28	28	28	28	28	28	28
AOI001490001297	COMUNIDADES CON LIDERES CAPACITADOS DESARROLLAN VIGILANCIA COMUNITARIA EN FAVOR DE ENTORNOS Y PRÁCTICAS SALUDABLES Y LA PREVENCIÓN DE LA TUBERCULOSIS, VIH/SIDA	050502 : ANCO 019 : COMUNIDAD	2 : Alta	0	0	0	0	0	0	0	0	0	0	0	0	0	0	0	0

000078

Anexo B-5
PLAN OPERATIVO INSTITUCIONAL FÍSICA Y FINANCIERA (Consistenciado)
Año : 2020

Período PEI : 2018 - 2022
 Nivel de Gobierno : R - GOBIERNOS REGIONALES
 Sector : 99 - GOBIERNOS REGIONALES
 Pliego : 444 - GOBIERNO REGIONAL DEL DEPARTAMENTO DE AYACUCHO
 Unidad Ejecutora : 001490 - GOB. REG. DE AYACUCHO - RED DE SALUD SAN FRANCISCO
 Centro de Costo : 05.02 - MICRORED DE SALUD SAN MARTIN

COD.	Actividad Operativa / Inversión	U.M.	Prioridad	Mérita	1	2	3	4	5	6	7	8	9	10	11	12	Total Anual
AI000149000382	INSPECCION SANITARIA DE SISTEMAS DE AGUA		2 : Alta	Físico	0	2	2	2	2	2	2	2	2	2	2	2	24
AI000149000383	PRACTICAS EN TECNICAS SEGURAS DE DESINFECCION DE AGUA Y ALMACENAMIENTO DOMICILIARIA		1 : Muy Alta	Físico	0	6,500	0	0	500	0	0	0	0	0	0	0	7,000
AI000149001200	MONITOREO DE PARAMETROS DE CAMPO EN ZONA URBANA		1 : Muy Alta	Físico	0	318	0	0	0	0	0	0	0	0	0	0	318
AI000149001202	MONITOREO DE PARAMETROS DE CAMPO ZONA RURAL		1 : Muy Alta	Físico	0	0	0	0	0	0	0	0	0	0	0	0	0
AI000149001204	INSPECCION ESPECIALIZADA ZONA RURAL		2 : Alta	Físico	0	0	0	0	0	0	0	0	0	0	0	0	0
AI000149001205	ANALISIS DE PARAMETROS MICROBIOLOGICOS		2 : Alta	Físico	0	0	0	0	0	0	0	0	0	0	0	0	0
AI000149001206	ANALISIS DE PARAMETROS PARASTOLOGICOS		2 : Alta	Físico	0	0	0	0	0	0	0	0	0	0	0	0	0
AI000149001208	ANALISIS FISICO / QUIMICOS		2 : Alta	Físico	0	0	0	0	0	0	0	0	0	0	0	0	0
AI000149001210	ANALISIS DE METALES PESADOS		2 : Alta	Físico	0	0	0	0	0	0	0	0	0	0	0	0	0
AI000149001211	ANÁLISIS Y REPORTES DE RIESGOS SANITARIOS		2 : Alta	Físico	0	0	0	0	0	0	0	0	0	0	0	0	0
AI000149001212	DESINFECCION DE LOS SISTEMAS DE AJUSTAMIENTO DE AGUA EN CENTRO POBLADO DE EXTREMA POBREZA Y RURALES		2 : Alta	Físico	0	0	0	0	0	0	0	0	0	0	0	0	0
AI000149001213	TALLER DIRIGIDA A PROVEEDORES EN LIMPIEZA, DESINFECCION Y CLORACION		2 : Alta	Físico	0	0	0	0	0	0	0	0	0	0	0	0	0

05.02 MEJORAR LAS CONDICIONES DE SALUD DE LA POBLACIÓN
AEI.02.06 PROGRAMA DE PREVENCIÓN Y ATENCIÓN OPORTUNA DE ENFERMEDADES NO TRANSMISIBLES PARA LA POBLACIÓN

COD.	Actividad Operativa / Inversión	U.M.	Prioridad	Mérita	1	2	3	4	5	6	7	8	9	10	11	12	Total Anual
AI000149000420	TAMIZAJE Y DETECCIÓN DE CATARATA MEDIANTE EXAMEN DE AGUDEZA VISUAL EN PRIMER Y SEGUNDO NIVEL DE ATENCIÓN		1 : Muy Alta	Físico	20	19	19	19	19	19	19	19	19	19	19	19	229
AI000149000421	DIAGNOSTICO DE ERRORES REFRACTIVOS		1 : Muy Alta	Financiero S/.	0	3,300	0	0	0	0	0	0	0	0	0	0	3,300
AI000149000422	CONTROL DE NIÑOS CON ERRORES REFRACTIVOS		1 : Muy Alta	Físico	12	13	12	13	12	13	12	13	12	13	12	13	150
AI000149000423	PERSONAS DE 12 Y 17 AÑOS CON VALORACION CLINICA DE FACTORES DE RIESGO.		2 : Alta	Físico	1	0	1	0	1	1	1	1	1	1	1	1	10
AI000149000424	MANEJO DE EMERGENCIA O URGENCIA HIPERTENSIVA		1 : Muy Alta	Financiero S/.	0	125	0	0	0	0	0	0	0	0	0	0	125
AI000149000425	PACIENTE DIABÉTICO NO COMPLICADO CONTROLADO		2 : Alta	Físico	25	27	26	27	26	27	26	27	26	27	26	27	318
AI000149000426	ASESORIA NUTRICIONAL PARA EL CONTROL DE ENFERMEDADES DENTALES		1 : Muy Alta	Financiero S/.	0	1,100	0	0	0	0	0	0	0	0	0	0	1,100
AI000149000427	RASPAJE DENTAL		2 : Alta	Físico	1	0	1	0	1	0	1	0	1	0	1	1	8
AI000149000428	FAMILIAS QUE RECIBEN SESIONES EDUCATIVAS Y DEMOSTRATIVAS EN		1 : Muy Alta	Financiero S/.	0	62	0	0	0	0	0	0	0	0	0	0	62

000082

**Anexo B-5
PLAN OPERATIVO INSTITUCIONAL FÍSICA Y FINANCIERA (Consistenciado)
Año : 2020**

2018 - 2022

R - GOBIERNOS REGIONALES
99 - GOBIERNO REGIONAL

444 - GOBIERNO REGIONAL DEL DEPARTAMENTO DE AYACUCHO

001490 - GOB. REG. DE AYACUCHO - RED DE SALUD SAN FRANCISCO

05.02 - MICRORRED DE SALUD SAN MARTIN

Periodo PEI :

Nivel de Gobierno :

Sector :

Pliego :

Unidad Ejecutora :

Centro de Costo :

ACTIVIDAD	FINANCIAMIENTO	UNIDAD EJECUTORA	CENTRO DE COSTO	INDICADOR	UNIDAD	VALOR	VALOR UNITARIO	VALOR TOTAL	VALOR UNITARIO	VALOR TOTAL
PRÁCTICAS SALUDABLES FRENTE A LAS ENFERMEDADES NO TRANSMISIBLES	Financiero S/.	0	100	0	0	0	0	0	0	0
FUNCIONARIOS MUNICIPALES CAPACITADOS PARA LA GENERACIÓN DE ENTORNOS SALUDABLES FRENTE A LAS ENFERMEDADES NO TRANSMISIBLES	Físico	1	0	0	0	0	0	0	0	0
EXAMENES DE TÁMIZAJE Y TRATAMIENTO DE PERSONAS AFECTADAS POR INTOXICACIÓN DE METALES PESADOS	Financiero S/.	0	250	0	0	0	0	0	0	0
EVALUACIÓN Y DESPISTAJE DE CATARATA	Físico	11	11	11	11	11	11	11	11	11
REFERENCIA PARA DIAGNÓSTICO Y TRATAMIENTO DE CEGUERA POR CATARATA EN EL PRIMER NIVEL DE ATENCIÓN	Físico	4	4	4	4	4	4	4	4	4
SEGUNDO CONTROL POST OPERATORIO DE CIRUGÍA DE CATARATA	Financiero S/.	3	3	3	3	3	3	3	3	3
EVALUACIÓN DE ERRORES REFRACTIVOS EN NIÑOS (AS) DE 3 A 11 AÑOS	Físico	7	7	7	7	7	7	7	7	7
REFERENCIA DE NIÑOS CON ERRORES REFRACTIVOS	Financiero S/.	6	6	6	6	6	6	6	6	6
TÁMIZAJE DE AGUDEZA VISUAL EN NIÑOS (AS) DE 3 A 11 AÑOS	Físico	72	72	72	72	72	72	72	72	72
TRATAMIENTO DE ERRORES REFRACTIVOS	Financiero S/.	0	0	0	0	0	0	0	0	0
PERSONAS DE 10 A 20 AÑOS CON VALORACION CLINICA DE FACTORES DE RIESGO	Físico	12	13	12	13	12	13	12	13	13
PERSONAS DE 20 A 39 AÑOS CON VALORACION CLINICA DE FACTORES DE RIESGO	Físico	38	36	36	36	36	36	36	36	36
PERSONAS DE 5 A 11 AÑOS CON VALORACION CLINICA DE FACTORES DE RIESGO	Financiero S/.	25	25	25	25	25	25	25	25	25
PERSONAS MAYORES DE 60 AÑOS CON VALORACION CLINICA DE FACTORES DE RIESGO Y TÁMIZAJE LABORATORIAL	Físico	34	29	29	29	29	29	29	29	29
PERSONAS DE 40 A 59 AÑOS CON VALORACION CLINICA DE FACTORES DE RIESGO Y TÁMIZAJE LABORATORIAL	Financiero S/.	12	13	12	13	12	13	12	13	13
PACIENTE HIPERTENSO DE NO ALTO RIESGO NO CONTROLADO, QUE RECIBE TRATAMIENTO	Físico	38	39	39	39	39	39	39	39	39
PACIENTES CON ENFERMEDAD CARDIOMETABOLICA ORGANIZADOS QUE RECIBEN EDUCACION PARA EL CONTROL DE LA ENFERMEDAD	Financiero S/.	2	2	2	2	2	2	2	2	2
PACIENTES HIPERTENSOS CON ESTRATIFICACION DE RIESGO CARDIOVASCULAR	Físico	8	4	4	4	4	4	4	4	4
VALORACION DE COMPLICACIONES EN PERSONAS CON DIABETES	Financiero S/.	6	4	3	4	3	4	3	4	4
EXAMEN ESTOMATOLOGICO	Físico	1	0	0	0	0	0	0	0	0
INSTRUCCION DE HIGIENE ORAL	Financiero S/.	38	34	34	34	34	34	34	34	34
APLICACION DE SELLANTES	Físico	38	34	34	34	34	34	34	34	34
APLICACION DE FLUOR BARRIZ	Financiero S/.	11	6	6	6	6	6	6	6	6
APLICACION DEL FLUOR GEL	Físico	25	26	26	26	26	26	26	26	26

000083

Anexo B-5
PLAN OPERATIVO INSTITUCIONAL FÍSICA Y FINANCIERA (Consistenciado)
Año : 2020

Periodo PEI : 2018 - 2022
 Nivel de Gobierno : R - GOBIERNOS REGIONALES
 Sector : 99 - GOBIERNOS REGIONALES
 Pliego : 444 - GOBIERNO REGIONAL DEL DEPARTAMENTO DE AYACUCHO

Unidad Ejecutora : 001490 - GOB. REG. DE AYACUCHO - RED DE SALUD SAN FRANCISCO
 Centro de Costo : 05.02 - MICRORED DE SALUD SAN MARTIN

COD.	Actividad Operativa / Inversiones	U.M.	1	2	3	4	5	6	7	8	9	10	11	12	Total Anual
AOI00149000446	PREVENCIÓN FAMILIAR DE CONDUCTAS DE RIESGO EN ADOLESCENTES FAMILIARES FUERTES, AMOR Y LÍMITES	050502 : ANCO 087 : PERSONA ATENDIDA	3	3	3	3	3	3	3	3	3	3	3	3	40
AOI00149000447	SESIONES DE ENTRENAMIENTO EN HABILIDADES SOCIALES PARA ADOLESCENTES, JOVENES Y ADULTOS	050502 : ANCO 087 : PERSONA ATENDIDA	12	12	12	12	12	12	12	12	12	12	12	12	50
AOI00149000448	SESIONES DE ENTRENAMIENTO EN HABILIDADES SOCIALES PARA NIÑAS, NIÑOS	050502 : ANCO 087 : PERSONA ATENDIDA	0	84	0	0	0	0	0	0	0	0	0	0	84
AOI00149000449	FAMILIAS CON ESTANTES O NIÑOS MENORES DE 5 AÑOS RECIBEN CONSEJERIA A TRAVES DE LAS VISITAS DOMICILIARIAS PARA PROMOVER PRÁCTICAS DE CONVIVENCIA SALUDABLEE	050502 : ANCO 056 : FAMILIA	0	75	0	0	0	0	0	0	0	0	0	0	75
AOI00149000450	CONSEJO MUNICIPAL Y COMITÉ MULTISECTORIAL CAPACITADOS PROMUEVEN LA IMPLEMENTACIÓN DEL SISTEMA DE VIGILANCIA CIUDADANA Y LOS GRUPOS DE APOYO A VÍCTIMAS DE VIOLENCIA FÍSICA CAUSADA POR LA PAREJA	050502 : ANCO 215 : MUNICIPIO	0	25	0	0	0	0	0	0	0	0	0	0	25
AOI00149001375	TAMPAJE DE NIÑOS Y NIÑAS DE 3 A 17 AÑOS CON DEFICIT EN SUS HABILIDADES SOCIALES, TRASTORNOS MENTALES Y DEL COMPORTAMIENTO Y/O PROBLEMAS PSICOSOCIALES PROPIOS DE LA INFANCIA Y LA ADOLESCENCIA	050502 : ANCO 438 : PERSONA TAMIZADA	0	63	0	0	0	0	0	0	0	0	0	0	63
AOI00149001376	TRATAMIENTO AMBULATORIO DE NIÑOS Y NIÑAS DE 03 A 17 AÑOS CON TRASTORNOS MENTALES Y DEL COMPORTAMIENTO Y/O PROBLEMAS PSICOSOCIALES PROPIOS DE LA INFANCIA Y LA ADOLESCENCIA	050502 : ANCO 394 : PERSONA TRATADA	159	159	159	160	160	159	159	159	159	159	159	159	1910
AOI00149001377	TRATAMIENTO AMBULATORIO DE PERSONAS CON TRASTORNOS AFECTIVOS (DEPRESIÓN Y CONDUCTA SOCIALIZADA) Y DE ANSIEDAD	050502 : ANCO 394 : PERSONA TRATADA	0	125	0	0	0	0	0	0	0	0	0	0	125
AOI00149001378	TRATAMIENTO AMBULATORIO DE PERSONAS CON TRASTORNO DEL COMPORTAMIENTO DEBIDO AL CONSUMO DE ALCOHOL	050502 : ANCO 394 : PERSONA TRATADA	2	2	2	3	3	3	3	3	2	2	2	2	30
AOI00149001379	TRATAMIENTO AMBULATORIO DE PERSONAS CON SINDROME O TRASTORNO PSICOTICO	050502 : ANCO 394 : PERSONA TRATADA	1	2	2	2	2	2	2	2	2	2	1	1	1,000
AOI00149001381	MUJERES DE ORGANIZACIONES SOCIALES CAPACITADAS REALIZAN VIGILANCIA CIUDADANA PARA REDUCIR LA VIOLENCIA FÍSICA CAUSADA POR LA PAREJA	050502 : ANCO 088 : PERSONA CAPACITADA	0	1,000	0	0	0	0	0	0	0	0	0	0	1,000
AOI00149001382	DOCENTES Y PADRES DE FAMILIA CAPACITADOS PROMUEVEN LA CONVIVENCIA SALUDABLE DESDE LA INSTITUCIÓN EDUCATIVA	050502 : ANCO 088 : PERSONA CAPACITADA	1	0	0	0	0	0	0	0	0	0	0	0	149,362
			0	2,000	0	0	0	0	0	0	0	0	0	0	2,000
			0	0	1	1	1	1	1	1	1	1	1	1	9
			0	0	149,362	0	0	0	0	0	0	0	0	0	149,362
			1	0	0	0	0	0	0	0	0	0	0	0	1
			0	0	2,000	0	0	0	0	0	0	0	0	0	2,000
			0	0	1	1	1	1	1	1	1	1	1	1	2
			0	0	0	0	0	0	0	0	0	0	0	0	0
			0	0	0	11	8	8	8	8	8	8	8	8	75
			0	0	0	0	0	0	0	0	0	0	0	0	0

OEI.03 REDUCIR LAS BRECHAS DE GÉNERO EN LA POBLACIÓN
AEI.03.02 ATENCIÓN INTEGRAL EN MATERIA DE SALUD REPRODUCTIVA PARA LAS MUJERES EN EDAD FÉRTIL

COD.	Actividad Operativa / Inversiones	U.M.	1	2	3	4	5	6	7	8	9	10	11	12	Total Anual
AOI00149000396	ORIENTACION/CONSEJERIA EN SALUD SEXUAL Y REPRODUCTIVA	050502 : ANCO 087 : PERSONA ATENDIDA	247	250	248	250	252	248	252	248	248	248	248	248	2987
AOI00149001278	CAPACITACION DE MUJERES CON DEMANDA INSATISFECHA DE PLANIFICACION FAMILIAR	050502 : ANCO 087 : PERSONA ATENDIDA	9	9	8	8	9	9	9	9	9	9	9	9	750
AOI00149001279	ATENCIÓN PRESTACIONAL	050502 : ANCO 087 : PERSONA ATENDIDA	0	500	0	0	0	0	0	0	0	0	0	0	106
			10	10	10	10	10	10	10	10	10	10	10	10	500
			0	750	0	0	0	0	0	0	0	0	0	0	121
			0	750	0	0	0	0	0	0	0	0	0	0	750

OEI.07 REDUCIR LA VULNERABILIDAD DE LA POBLACIÓN ANTE EL RIESGO DE DESASTRES EN EL DEPARTAMENTO DE AYACUCHO
AEI.07.02 PROGRAMA INTEGRAL ANTE EL RIESGO DE DESASTRES IMPLEMENTADO EN LAS ENTIDADES DEL SECTOR SALUD

COD.	Actividad Operativa / Inversiones	U.M.	1	2	3	4	5	6	7	8	9	10	11	12	Total Anual
AOI00149000440	DESARROLLO DE SIMULACROS EN GESTION REACTIVA	050502 : ANCO 248 : REPORTE	0	0	0	0	1	0	0	0	1	0	0	1	3
AOI00149001373	IMPLEMENTACION DE BRIGADAS PARA LA ATENCION FRENTE A EMERGENCIAS Y DESASTRES	050502 : ANCO 588 : BRIGADA	0	175	385	0	0	0	0	0	0	0	0	0	560
			0	0	0	0	0	0	0	0	0	1	0	0	1
			0	4,000	0	0	0	0	0	0	0	0	0	0	4,000

Centro de Costo:
05.03 Microred de Salud Palmapampa

000088

Anexo B-5
PLAN OPERATIVO INSTITUCIONAL FÍSICA Y FINANCIERA (Consistenciado)
Año : 2020

Período PEI : 2018 - 2022
 Nivel de Gobierno : R - GOBIERNOS REGIONALES
 Sector : 99 - GOBIERNOS REGIONALES
 Pliego : 444 - GOBIERNO REGIONAL DEL DEPARTAMENTO DE AYACUCHO
 Unidad Ejecutora : 001490 - GOB. REG. DE AYACUCHO - RED DE SALUD SAN FRANCISCO
 Centro de Costo : 05.03 - MICRORED DE SALUD PALMAPAMPA

COD.	Actividad Operativa / Inversiones	U.M.	Ubigeo	Prioridad	Meta	PROGRAMACION												Total Anual
						1	2	3	4	5	6	7	8	9	10	11	12	
AO10014900039	ATENCIÓN DEL PARTO NORMAL	206: PARTO NORMAL	050509: SAMUGARI	1: Muy Alta	14	14	13	13	13	13	13	13	13	13	13	13	13	158
AO10014900042	ATENCIÓN INTEGRAL PARA LA PREVENCIÓN DEL EMBARAZO ADOLESCENTE	431: ADOLESCENTE ATENDIDA	050509: SAMUGARI	1: Muy Alta	11,555	35,115	10,555	10,555	10,555	10,555	10,555	10,555	10,555	10,555	10,555	10,555	10,555	153,219
AO100149000463	ATENCIÓN A LA GESTANTE	058: GESTANTE CONTROLADA	050509: SAMUGARI	1: Muy Alta	2,713	2,981	2,720	2,713	2,713	2,713	2,713	2,713	2,713	2,713	2,713	2,713	2,713	33,445
AO100149000464	DISPOSITIVOS INTRAUTERINOS (METODO DIU)	206: PAREJA PROTEGIDA	050509: SAMUGARI	1: Muy Alta	0	4,105	0	0	0	3,000	0	0	0	0	0	0	0	7,165
AO100149000466	HIPERTENSIÓN GRAVÍDICA	036: CASO TRATADO	050509: SAMUGARI	1: Muy Alta	0	100	0	0	0	0	0	0	0	0	0	0	0	2
AO100149000468	ATENCIÓN DEL PUÉRPALO	211: ATENCIÓN PUÉRPALO	050509: SAMUGARI	1: Muy Alta	0	2,500	0	0	0	0	0	0	0	0	0	0	0	100
AO100149000469	REFERENCIA DE FONP / FUNCIONES OBSTÉTRICAS NEONATALES PRIMARIAS	214: GESTANTE Y/O NEONATO REFERIDO	050509: SAMUGARI	1: Muy Alta	18	18	18	20	18	18	18	18	18	18	18	18	18	220
AO100149000470	ATENCIÓN INMEDIATA DEL RECÉN NACIDO	239: RECÉN NACIDO ATENDIDO	050509: SAMUGARI	1: Muy Alta	0	125	0	0	0	0	0	0	0	0	0	0	0	125
AO100149000471	FAMILIAS DE LA GESTANTE Y PUÉRPALO QUE RECIBEN CONSEJERÍA EN EL HOGAR A TRAVÉS DE LA VISITA DOMICILIARIA PARA PROMOVER PRÁCTICAS SALUDABLES EN SALUD SEXUAL Y REPRODUCTIVA DURANTE LA VISITA DOMICILIAR	036: FAMILIA	050509: SAMUGARI	1: Muy Alta	0	50	0	0	0	0	0	0	0	0	0	0	0	50
AO100149000472	DOCENTES CAPACITADOS REALIZAN EDUCACIÓN SEXUAL INTEGRAL DESDE LA INSTITUCIÓN EDUCATIVA	035: DOCENTE CAPACITADO	050509: SAMUGARI	2: Alta	12	12	13	13	12	12	12	12	12	12	12	13	13	148
AO100149000489	VACUNA ANTITETÁNICA A LA GESTANTE	434: GESTANTE PROTEGIDA	050509: SAMUGARI	1: Muy Alta	18	18	18	20	18	18	18	18	18	18	18	18	18	220
AO100149000491	VISITA DOMICILIARIA	054: GESTANTE CONTROLADA	050509: SAMUGARI	1: Muy Alta	0	1,500	0	0	0	0	0	0	0	0	0	0	0	1,500
AO100149000493	ANTICONCEPTIVO HORMONAL INYECTABLE	206: PAREJA PROTEGIDA	050509: SAMUGARI	1: Muy Alta	25	25	26	26	26	26	26	26	26	26	26	26	26	310
AO100149000494	MÉTODOS DE BARRERA	206: PAREJA PROTEGIDA	050509: SAMUGARI	1: Muy Alta	0	100	0	0	0	0	0	0	0	0	0	0	0	100
AO100149000495	MÉTODOS DE BARRERA	206: PAREJA PROTEGIDA	050509: SAMUGARI	1: Muy Alta	0	100	0	0	0	0	0	0	0	0	0	0	0	100

051.02 MEJORAR LAS CONDICIONES DE SALUD DE LA POBLACIÓN
 AEI.02.02 PROGRAMA DE ASISTENCIA INTEGRAL DE SALUD MATERNO NEONATAL PARA LA POBLACIÓN FEMENINA

000091

Anexo B-5
PLAN OPERATIVO INSTITUCIONAL FÍSICA Y FINANCIERA (Consistenciado)
Año : 2020

Período PEI : 2018 - 2022
 Nivel de Gobierno : R - GOBIERNOS REGIONALES
 Sector : 99 - GOBIERNOS REGIONALES
 Págo : 444 - GOBIERNO REGIONAL DEL DEPARTAMENTO DE AYACUCHO
 Unidad Ejecutora : 001490 - GOB. REG. DE AYACUCHO - RED DE SALUD SAN FRANCISCO
 Centro de Costo : 05.03 - MICRORED DE SALUD PALMAPAMPA

AO100149000503 LIDERES COMUNITARIOS CAPACITADOS REALIZAN VIGILANCIA CIUDADANA PARA LA REDUCCION DE LA CONTAMINACION POR METALES PESADOS, SUSTANCIAS QUIMICAS E HIDROCARBUROS 050509 : SAMUGARI 008 : PERSONA CAPACITADA

OE1.02 MEJORAR LAS CONDICIONES DE SALUD DE LA POBLACIÓN
AE1.02.07 PROGRAMA DE PREVENCIÓN Y CONTROL INTEGRAL DEL CÁNCER EN LA POBLACIÓN

COD.	Actividad Operativa / Inversiones	Ubiago	U.M.	Prioridad	Meta	PROGRAMACION												Total Anual
						1	2	3	4	5	6	7	8	9	10	11	12	
AO100149000500	TAMIZAJE CON PAPANICOLAOU PARA DETECCION DE CANCER DE CUELLO UTERINO	050509 : SAMUGARI	438 : PERSONA TAMIZADA	1 : Muy Alta	Físico	3	3	5	7	9	14	18	17	15	14	6	5	116
AO100149000501	TAMIZAJE CON INSPECCION VISUAL CON ACIDO ACETICO PARA DETECCION DE CANCER DE CUELLO UTERINO	050509 : SAMUGARI	438 : PERSONA TAMIZADA	1 : Muy Alta	Físico	0	2,300	0	0	0	0	0	0	0	0	0	0	2,300
AO100149000502	FUNCIONARIOS MUNICIPALES SENSIBILIZADOS PARA LA PROMOCION DE PRACTICAS Y ENTORNOS SALUDABLES PARA LA PREVENCIÓN DEL CÁNCER	050509 : SAMUGARI	018 : PERSONA CAPACITADA	1 : Muy Alta	Físico	0	500	0	0	0	0	0	0	0	0	0	0	500
AO100149000503	PROTEGER A LA NIÑA CON APLICACION DE VACUNA VPH	050509 : SAMUGARI	218 : NIÑO PROTEGIDO	1 : Muy Alta	Físico	0	238	0	0	0	0	0	0	0	0	0	0	238
AO100149000504	CONSEJERIA PREVENTIVA EN FACTORES DE RIESGO PARA EL CANCER	050509 : SAMUGARI	259 : PERSONA INFORMADA	1 : Muy Alta	Físico	0	180	0	0	0	0	0	0	0	0	0	0	180
AO100149000505	TAMIZAJE EN MUJER CON EXAMEN CLINICO DE MAMA PARA DETECCION DE CANCER DE MAMA	050509 : SAMUGARI	438 : PERSONA TAMIZADA	1 : Muy Alta	Físico	18	26	27	27	30	31	34	34	27	27	20	328	
AO100149000506	TAMIZAJE PARA DETECCION DE CANCER DE COLON Y RECTO	050509 : SAMUGARI	438 : PERSONA TAMIZADA	1 : Muy Alta	Físico	11	13	16	16	16	16	22	22	22	17	13	11	195
AO100149000507	TAMIZAJE PARA DETECCION DE CANCER DE PROSTATA	050509 : SAMUGARI	438 : PERSONA TAMIZADA	1 : Muy Alta	Físico	2	2	3	3	3	5	5	5	5	5	4	3	45
AO100149000508	TAMIZAJE PARA DETECCION DE CANCER DE PIEL	050509 : SAMUGARI	438 : PERSONA TAMIZADA	1 : Muy Alta	Físico	0	125	0	0	0	0	0	0	0	0	0	0	125
AO100149000509	ATENCION DE LA PACIENTE CON LESIONES PREMALIGNAS DE CUELLO UTERINO CON ABILACION	050509 : SAMUGARI	017 : PERSONA ATENDIDA	1 : Muy Alta	Físico	0	100	0	0	0	0	0	0	0	0	0	0	100
AO100149000504	DOCENTES CAPACITADOS PARA LA PROMOCION DE PRACTICAS Y ENTORNOS SALUDABLES PARA LA PREVENCIÓN DEL CÁNCER	050509 : SAMUGARI	008 : PERSONA CAPACITADA	2 : Alta	Físico	0	400	0	0	0	0	0	0	0	0	0	0	400
AO100149000504	ATENCION DE LA EMERGENCIA Y URGENCIA BASICA	050509 : SAMUGARI	006 : ATENCION	1 : Muy Alta	Físico	6	6	6	6	6	6	6	6	6	6	6	6	72
AO100149000511	SERVICIO DE TRANSPORTE ASISTIDO DE LA EMERGENCIA TERRESTRE	050509 : SAMUGARI	006 : ATENCION	2 : Alta	Físico	4	4	4	4	4	4	4	4	4	4	4	4	48
AO100149000512	SERVICIO DE TRANSPORTE ASISTIDO DE LA URGENCIA	050509 : SAMUGARI	006 : ATENCION	2 : Alta	Físico	0	1,000	20,449	0	651	0	0	0	0	0	0	0	22,100
AO100149000514	COORDINACION Y SEGUIMIENTO DE LA REFERENCIA	050509 : SAMUGARI	006 : ATENCION	1 : Muy Alta	Físico	0	250	0	0	0	0	0	0	0	0	0	0	250

OE1.02 MEJORAR LAS CONDICIONES DE SALUD DE LA POBLACIÓN
AE1.02.09 PROGRAMA DE ATENCIÓN INTEGRAL Y OPORTUNO DE EMERGENCIAS Y URGENCIAS MÉDICAS PARA LA POBLACIÓN

COD.	Actividad Operativa / Inversiones	Ubiago	U.M.	Prioridad	Meta	PROGRAMACION												Total Anual
						1	2	3	4	5	6	7	8	9	10	11	12	
AO100149000504	ATENCION DE LA EMERGENCIA Y URGENCIA BASICA	050509 : SAMUGARI	006 : ATENCION	1 : Muy Alta	Físico	6	6	6	6	6	6	6	6	6	6	6	6	72
AO100149000511	SERVICIO DE TRANSPORTE ASISTIDO DE LA EMERGENCIA TERRESTRE	050509 : SAMUGARI	006 : ATENCION	2 : Alta	Físico	4	4	4	4	4	4	4	4	4	4	4	4	48
AO100149000512	SERVICIO DE TRANSPORTE ASISTIDO DE LA URGENCIA	050509 : SAMUGARI	006 : ATENCION	2 : Alta	Físico	0	1,000	20,449	0	651	0	0	0	0	0	0	0	22,100
AO100149000514	COORDINACION Y SEGUIMIENTO DE LA REFERENCIA	050509 : SAMUGARI	006 : ATENCION	1 : Muy Alta	Físico	0	250	0	0	0	0	0	0	0	0	0	0	250

OE1.02 MEJORAR LAS CONDICIONES DE SALUD DE LA POBLACIÓN
AE1.02.10 PROGRAMA DE PREVENCIÓN Y CONTROL DE CONDICIONES SECUNDARIAS DE SALUD DE MANERA OPORTUNA EN PERSONAS CON DISCAPACIDAD

COD.	Actividad Operativa / Inversiones	Ubiago	U.M.	Prioridad	Meta	PROGRAMACION												Total Anual
						1	2	3	4	5	6	7	8	9	10	11	12	
AO100149000504	ATENCION DE LA EMERGENCIA Y URGENCIA BASICA	050509 : SAMUGARI	006 : ATENCION	1 : Muy Alta	Físico	6	6	6	6	6	6	6	6	6	6	6	6	72
AO100149000511	SERVICIO DE TRANSPORTE ASISTIDO DE LA EMERGENCIA TERRESTRE	050509 : SAMUGARI	006 : ATENCION	2 : Alta	Físico	4	4	4	4	4	4	4	4	4	4	4	4	48
AO100149000512	SERVICIO DE TRANSPORTE ASISTIDO DE LA URGENCIA	050509 : SAMUGARI	006 : ATENCION	2 : Alta	Físico	0	1,000	20,449	0	651	0	0	0	0	0	0	0	22,100
AO100149000514	COORDINACION Y SEGUIMIENTO DE LA REFERENCIA	050509 : SAMUGARI	006 : ATENCION	1 : Muy Alta	Físico	0	250	0	0	0	0	0	0	0	0	0	0	250



Total Anual
000098

Anexo B-5
PLAN OPERATIVO INSTITUCIONAL FÍSICA Y FINANCIERA (Consistenciado)
Año: 2020

Período PEI: 2018 - 2022
 Nivel de Gobierno: R - GOBIERNOS REGIONALES
 Sector: 99 - GOBIERNOS REGIONALES
 Pliego: 444 - GOBIERNO REGIONAL DEL DEPARTAMENTO DE AYACUCHO

Unidad Ejecutora: 001490 - GOB. DE AYACUCHO - RED DE SALUD SAN FRANCISCO
 Centro de Costo: 05.03 - MICRORED DE SALUD PALMAPAMPA

AO100149000044 CERTIFICACION DE DISCAPACIDAD 050509 : SAMUGARI 017 : PERSONA ATENDIDA
 050594 - VISITAS A FAMILIAS PARA REHABILITACION BASADA EN LA 050509 : SAMUGARI 056 : FAMILIA
 COMUNIDAD MEDIANTE AGENTES COMUNITARIOS

OEI.02 MEJORAR LAS CONDICIONES DE SALUD DE LA POBLACIÓN
 AEI.02.11 PROGRAMA DE CONTROL Y PREVENCIÓN EN SALUD MENTAL DE MANERA OPORTUNA PARA LA POBLACIÓN

COD.	Actividad Operativa / Inversiones	U.M.	PROGRAMACION												Total Anual
			1	2	3	4	5	6	7	8	9	10	11	12	
AO100149000013	TAMIZAJE DE PERSONAS CON TRASTORNOS MENTALES Y PROBLEMAS PSICOSOCIALES	438 : PERSONA TAMIZADA	541	542	542	542	542	542	542	542	542	542	541	541	6500
AO100149000014	TRATAMIENTO DE PERSONAS CON PROBLEMAS PSICOSOCIALES	394 : PERSONA TRATADA	0	516	0	0	0	0	0	0	0	0	0	0	610
AO100149000015	SESIONES DE ENTRENAMIENTO EN HABILIDADES SOCIALES PARA ADOLESCENTES, JOVENES Y ADULTOS	017 : PERSONA ATENDIDA	0	1,000	0	0	0	0	0	0	0	0	0	0	1,000
AO100149000016	SESIONES DE ENTRENAMIENTO EN HABILIDADES SOCIALES PARA NIÑAS, NIÑOS	017 : PERSONA ATENDIDA	0	16	17	17	17	17	17	17	17	17	16	16	200
AO100149000017	FAMILIAS CON GESTANTES O NIÑOS MENORES DE 5 AÑOS RECIBEN CONSERVA A TRAVÉS DE LAS VERTICES DOMICILIARIAS PARA PROMOVER PRÁCTICAS DE CONVIVENCIA SALUDABLE	017 : PERSONA ATENDIDA	25	25	25	25	25	25	25	25	25	25	25	25	300
AO100149000018	DOCENTES Y PADRES DE FAMILIA CAPACITADOS PROMUEVEN LA CONVIVENCIA SALUDABLE DESDE LA INSTITUCIÓN EDUCATIVA	056 : FAMILIA	0	45	0	0	0	0	0	0	0	0	0	0	45
AO100149000019	TAMIZAJE DE NIÑOS Y NIÑAS DE 3 A 17 AÑOS CON DEFICIT EN SUS HABILIDADES SOCIALES, TRASTORNOS MENTALES Y DEL COMPORTAMIENTO Y/O PROBLEMAS PSICOSOCIALES PROPIOS DE LA INFANCIA Y LA ADOLESCENCIA	017 : PERSONA ATENDIDA	16	16	17	17	17	17	17	17	17	17	16	16	200
AO100149000020	TRATAMIENTO AMBULATORIO DE PERSONAS CON TRASTORNO DEL COMPORTAMIENTO DUEDO AL CONSUMO DE ALCOHOL	394 : PERSONA TRATADA	0	125	0	0	0	0	0	0	0	0	0	0	125
AO100149000021	TRATAMIENTO AMBULATORIO DE PERSONAS CON SINDROME O TRASTORNO PSICOTICO	394 : PERSONA TRATADA	0	1,000	0	0	0	0	0	0	0	0	0	0	1,000
AO100149000022	TRATAMIENTO AMBULATORIO DE NIÑOS Y NIÑAS DE 03 A 17 AÑOS CON PROBLEMAS PSICOSOCIALES PROPIOS DE LA INFANCIA Y LA ADOLESCENCIA	394 : PERSONA TRATADA	0	2,000	0	0	0	0	0	0	0	0	0	0	2,000
AO100149000023	TRATAMIENTO AMBULATORIO DE PERSONAS CON TRASTORNOS AFECTIVOS (DEPRESION Y CONDUCTA SUICIDA) Y DE ANSIEDAD	394 : PERSONA TRATADA	3	3	3	4	4	4	4	4	4	3	3	3	40
AO100149000024	PREVENCIÓN FAMILIAR DE CONDUCTAS DE RIESGO EN ADOLESCENTES FAMILIAS FUERTES: AMOR Y LÍMITES	017 : PERSONA ATENDIDA	0	1,000	0	0	0	0	0	0	0	0	0	0	1,000
AO100149000025	CONSEJO MUNICIPAL Y COMITÉ MULTISECTORIAL CAPACITADOS PROMUEVEN LA IMPLEMENTACION DEL SISTEMA DE VIGILANCIA CIUDADANA Y LOS GRUPOS DE APOYO A VÍCTIMAS DE VIOLENCIA FÍSICA CAUSADA POR LA PAREJA	017 : PERSONA ATENDIDA	0	50	0	0	0	0	0	0	0	0	0	0	50
AO100149000026	MUJERES DE ORGANIZACIONES SOCIALES CAPACITADAS REALIZAN VIGILANCIA CIUDADANA PARA REDUCIR LA VIOLENCIA FÍSICA CAUSADA POR LA PAREJA	017 : PERSONA ATENDIDA	0	0	1	0	0	0	0	0	0	0	0	0	1
AO100149000027	ORIENTACION/CONSERVA EN SALUD SEXUAL Y REPRODUCTIVA	017 : PERSONA ATENDIDA	100	102	104	104	104	104	104	104	104	104	104	104	1242
AO100149000028	CAPTACION DE MUJERES CON DEMANDA INSATISFECHA DE PLANIFICACION	017 : PERSONA ATENDIDA	0	650	0	0	0	0	0	0	0	0	0	0	650

OEI.03 REDUCIR LAS ATENCIONES DE GÉNERO EN LA POBLACIÓN
 AEI.03.02 ATENCIÓN INTEGRAL EN MATERIA DE SALUD REPRODUCTIVA PARA LAS MUJERES EN EDAD FÉRTIL

COD.	Actividad Operativa / Inversiones	U.M.	PROGRAMACION												Total Anual
			1	2	3	4	5	6	7	8	9	10	11	12	
AO100149000045	ORIENTACION/CONSERVA EN SALUD SEXUAL Y REPRODUCTIVA	017 : PERSONA ATENDIDA	100	102	104	104	104	104	104	104	104	104	104	104	1242
AO100149000046	CAPTACION DE MUJERES CON DEMANDA INSATISFECHA DE PLANIFICACION	017 : PERSONA ATENDIDA	0	650	0	0	0	0	0	0	0	0	0	0	650

000095

Centro de Costo:
05.04 Microred de Salud Santa Rosa

000101

ANEXO B-5
 PLAN OPERATIVO INSTITUCIONAL FÍSICA Y FINANCIERA (Consistenciado)
 Año : 2020

Período PEI : 2018 - 2022
 Nivel de Gobierno : R - GOBIERNOS REGIONALES
 Sector : 99 - GOBIERNOS REGIONALES
 Pliego : 444 - GOBIERNO REGIONAL DEL DEPARTAMENTO DE AVACUCHO

Unidad Ejecutora : 001490 - GOB. REG. DE AVACUCHO - RED DE SALUD SAN FRANCISCO
 Centro de Costo : 05.04 - MICROED DE SALUD SANTA ROSA

ACTIVIDAD OPERATIVA / INVERSIONES

COD	Actividad Operativa / Inversiones	Ubigeo	U.M.	Prioridad	Meta	1	2	3	4	5	6	7	8	9	10	11	12	Total Anual	
AO10014900057	LOCALIZACIÓN Y DIAGNOSTICO DE CASOS DE MALARIA	050507 : SANTA ROSA	383 : PERSONA DIAGNOSTICADA	1 : Muy Alta	Físico	178	179	179	179	179	179	179	179	179	179	179	179	178	2166
AO10014900051	FAMILIAS QUE RECIBEN SESIONES DEMONSTRATIVAS PARA LA PREVENCIÓN Y CONTROL DE ENFERMEDADES METAXÉNICAS Y ZOONOSIS	050507 : SANTA ROSA	056 : FAMILIA	1 : Muy Alta	Financiero S/.	11,119	10,592	10,319	10,319	10,319	10,319	10,319	10,319	10,319	10,319	10,319	10,319	0	79,597
AO10014900052	COMUNIDADES PRIORIZADAS EN EL DISTRITO QUE ESTÁN IMPLEMENTANDO LA VIGILANCIA COMUNITARIA ASOCIADA A ENFERMEDADES METAXÉNICAS Y ZOONÓTICAS	050507 : SANTA ROSA	019 : COMUNIDAD	1 : Muy Alta	Financiero S/.	0	250	0	0	0	0	0	0	0	0	0	0	0	250
AO10014900053	POLICACION INFORMADA SOBRE PREVENCIÓN Y CONTROL DE LAS ENFERMEDADES METAXÉNICAS Y ZOONÓTICAS POR MEDIOS ALTERNATIVOS	050507 : SANTA ROSA	259 : PERSONA INFORMADA	2 : Alta	Financiero S/.	664	665	664	665	664	665	664	665	664	665	664	665	664	665
AO10014900054	VIVIENDAS DE ÁREAS DE RIESGO DE TRANSMISIÓN DE MALARIA IMPLEMENTADAS CON MEDIDAS DE PROTECCIÓN PERSONAL Y FAMILIAR	050507 : SANTA ROSA	255 : VIVIENDAS	2 : Alta	Financiero S/.	0	530	0	0	0	0	0	0	0	0	0	0	0	530
AO10014900055	CANES VACUNADOS CONTRA LA RAJADA	050507 : SANTA ROSA	334 : ANIMAL VACUNADO	1 : Muy Alta	Financiero S/.	0	3,144	6,556	0	2,000	0	0	0	0	0	0	0	0	11,700
AO10014900056	PERSONA EXPUESTA A RAJADA RECIBIE ATENCIÓN INTEGRAL	050507 : SANTA ROSA	394 : PERSONA TRATADA	1 : Muy Alta	Financiero S/.	0	0	0	0	0	0	0	0	0	0	0	0	0	0
AO10014900058	FAMILIAS QUE RECIBEN SESIONES EDUCATIVAS PARA LA PREVENCIÓN Y CONTROL DE ENFERMEDADES ZOONÓTICAS.	050507 : SANTA ROSA	056 : FAMILIA	2 : Alta	Financiero S/.	0	1,156	0	1,000	0	0	0	0	0	0	0	0	0	2,156
AO10014900059	MUNICIPIOS QUE IMPLEMENTAN ACCIONES PARA MEJORAR O MITIGAR LAS CONDICIONES QUE GENERAN RIESGO PARA ENFERMAR DE ENFERMEDADES METAXÉNICAS Y ZOONÓTICAS	050507 : SANTA ROSA	215 : MUNICIPIO	1 : Muy Alta	Financiero S/.	0	634	0	0	0	0	0	0	0	0	0	0	0	634
AO100149001546	VIVIENDAS EN ÁREAS DE TRANSMISIÓN DE MALARIA CON VIGILANCIA ENTOMOLÓGICA	050507 : SANTA ROSA	255 : VIVIENDAS	2 : Alta	Financiero S/.	22	22	21	21	21	21	21	21	21	21	21	21	21	254
AO100149001547	VIVIENDAS DE ÁREAS DE ALTO Y MUY ALTO RIESGO DE TRANSMISIÓN DE MALARIA PROTEGIDAS CON PLAGUICIDAS	050507 : SANTA ROSA	255 : VIVIENDAS	2 : Alta	Financiero S/.	1	0	0	0	0	0	0	0	0	0	0	0	0	1
AO100149001548	VIVIENDAS EN ÁREAS DE RIESGO PARA DENGUE CON VIGILANCIA ENTOMOLÓGICA CON OVIATRAPAS Y LARVITRAPAS	050507 : SANTA ROSA	255 : VIVIENDAS	2 : Alta	Financiero S/.	3	3	3	3	3	3	3	3	3	3	3	3	3	36
AO100149001549	VIVIENDAS URICADAS EN ESCENARIO II Y III DE TRANSMISIÓN DE DENGUE PROTEGIDAS CON TRATAMIENTO FOCAL Y CONTROL FÍSICO	050507 : SANTA ROSA	255 : VIVIENDAS	1 : Muy Alta	Financiero S/.	12	13	12	13	12	13	12	13	12	13	12	13	13	150
AO100149001550	VIVIENDAS URICADAS EN ESCENARIO II Y III DE TRANSMISIÓN DE DENGUE PROTEGIDAS CON REHABILITACIÓN ESPACIAL	050507 : SANTA ROSA	255 : VIVIENDAS	2 : Alta	Financiero S/.	1	2	1	2	1	2	1	2	1	2	1	2	1	15
AO100149001551	VIVIENDAS EN ÁREAS DE TRANSMISIÓN DE MORTONELISIS Y/O LEISHMANIOSIS CON VIGILANCIA ENTOMOLÓGICA	050507 : SANTA ROSA	255 : VIVIENDAS	2 : Alta	Financiero S/.	408	409	408	409	408	409	409	409	409	409	409	409	409	4905
AO100149001552	VIVIENDAS EN ÁREAS DE TRANSMISIÓN DE MORTONELISIS Y/O LEISHMANIOSIS PROTEGIDAS CON TRATAMIENTO RESIDUAL	050507 : SANTA ROSA	255 : VIVIENDAS	1 : Muy Alta	Financiero S/.	25	25	25	25	25	25	25	25	25	25	25	25	25	300
AO100149001553	VIVIENDAS EN ÁREAS DE TRANSMISIÓN DE CHAGAS CON VIGILANCIA ENTOMOLÓGICA	050507 : SANTA ROSA	255 : VIVIENDAS	2 : Alta	Financiero S/.	3	4	4	4	4	4	4	4	4	4	4	4	4	47
AO100149001554	VIVIENDAS EN ÁREAS DE TRANSMISIÓN DE CHAGAS PROTEGIDAS CON TRATAMIENTO RESIDUAL	050507 : SANTA ROSA	255 : VIVIENDAS	1 : Muy Alta	Financiero S/.	11	12	11	12	11	12	11	12	11	12	11	12	11	134

OBJE02 MEJORAR LAS CONDICIONES DE SALUD DE LA POBLACIÓN
 AEL02.04 PROGRAMA DE PREVENCIÓN Y ATENCIÓN OPORTUNA DE ENFERMEDADES METAXÉNICAS Y ZOONOSIS PARA LA POBLACIÓN

000106

ANEXO B-5
 PLAN OPERATIVO INSTITUCIONAL FÍSICA Y FINANCIERA (Consistenciado)
 Año: 2020

Periodo PEI : 2018 - 2022
 Nivel de Gobierno : R - GOBIERNOS REGIONALES
 Sector : 99 - GOBIERNOS REGIONALES
 Pliego : 444 - GOBIERNO REGIONAL DEL DEPARTAMENTO DE AYACUCHO

Unidad Ejecutora : 001490 - GOB. REG. DE AYACUCHO - RED DE SALUD SAN FRANCISCO
 Centro de Costo : 05.04 - MICROED DE SALUD SANTA ROSA

COD.	Actividad Operativa / Inversiones	Ubigeo	U.M.	1	2	3	4	5	6	7	8	9	10	11	12	Total Anual
AO100149001555	VIVIENDAS EN AREAS DE TRANSMISION DE DENGUE CON VIGILANCIA ENTOMOLOGICA DOMICILIARIA EN ESCERMIOS H Y III	255 : VIVIENDAS	Físico	0	0	0	0	0	0	0	0	0	0	0	0	0
AO100149001556	TRATAMIENTO Y SEGUIMIENTO DE LOS CASOS DIAGNOSTICADOS DE MALARIA CON PUNTIODIURIA VIVAX	016 : CASO TRATADO	Financiero S/.	5	5	5	5	5	5	5	5	5	5	5	5	60
AO100149001557	DETECCION Y DIAGNOSTICO DE CASO PROBABLE DE DENGUE	393 : PERSONA DIAGNOSTICADA	Físico	95	95	95	95	95	95	95	95	95	95	95	95	1.000
AO100149001558	ATENCION CASOS DE DENGUE SIN SIGNOS DE ALARMA	087 : PERSONA ATENDIDA	Financiero S/.	0	427	0	0	0	0	0	0	0	0	0	0	1.000
AO100149001559	DETECCION Y DIAGNOSTICO DE CASOS DE BANTONELAS	393 : PERSONA DIAGNOSTICADA	Físico	81	82	81	82	81	82	81	81	81	81	81	81	975
AO100149001560	PERSONA PROTEGIDA CON VACUNA ANTIMARIKICA	393 : PERSONA DIAGNOSTICADA	Financiero S/.	0	0	0	0	0	0	0	0	0	0	0	0	0
AO100149001561	DIAGNOSTICO Y TRATAMIENTO DE LOS CASOS DE FEBRE AMARILLA	016 : CASO TRATADO	Físico	11	12	12	12	12	12	12	12	12	12	12	11	142
AO100149001562	LOCALIZACION Y DIAGNOSTICO DE CASOS DE LEISHMANIOSIS CUTANEA Y MUCOCUTANEA	393 : PERSONA DIAGNOSTICADA	Financiero S/.	0	0	0	0	0	0	0	0	0	0	0	0	0
AO100149001563	TRATAMIENTO DE CASOS DE LEISHMANIOSIS CUTANEA Y MUCOCUTANEA CON BROGAS DE LIA LIMBA	393 : PERSONA DIAGNOSTICADA	Financiero S/.	1	2	1	2	1	2	1	2	1	2	1	1	16
AO100149001564	LOCALIZACION Y DIAGNOSTICO DE CASOS DE CHAGAS EN MENORES DE 15 AÑOS	393 : PERSONA DIAGNOSTICADA	Financiero S/.	2	3	2	3	2	3	2	3	2	3	2	3	30
AO100149001565	VIGILANCIA EN SEROLOGIA EN RESTANTES DE AREA ENDEMIICA DE CHAGAS	393 : PERSONA DIAGNOSTICADA	Financiero S/.	9	10	9	10	9	10	9	10	9	10	9	10	115
AO100149001566	ATENCION Y TRATAMIENTO DE CASOS DE CHIKUNGUNYA	016 : CASO TRATADO	Físico	1	0	0	0	0	0	0	0	0	0	0	0	0
AO100149001567	LOCALIZACION Y DIAGNOSTICO DE CASOS PROBABLES DE CHIKUNGUNYA	393 : PERSONA DIAGNOSTICADA	Financiero S/.	1	1	2	2	2	2	2	2	2	2	2	2	1
AO100149001568	DETECCION Y DIAGNOSTICO DE CASOS DE MABA	393 : PERSONA DIAGNOSTICADA	Financiero S/.	0	0	0	0	0	0	0	0	0	0	0	0	0
AO100149001569	TRATAMIENTO DE PERSONAS CON DIAGNOSTICO DE ACCIDENTE POR AUCHIDOS	394 : PERSONA TRATADA	Físico	3	0	0	0	0	0	0	0	0	0	0	0	3
AO100149001570	TRATAMIENTO DE PERSONAS CON DIAGNOSTICO DE ACCIDENTE POR OFENSIMO	394 : PERSONA TRATADA	Financiero S/.	0	0	0	0	0	0	0	0	0	0	0	0	0
AO100149001571	TRATAMIENTO DE PERSONAS CON SOSPECHA DE LEFTOSPIROSIS	394 : PERSONA TRATADA	Físico	1	1	2	1	1	1	1	1	1	1	1	1	13
AO100149001572	TAMBAZE EN AREAS DE RIEGO DE FASCIOLOSIS	394 : PERSONA TRATADA	Financiero S/.	0	0	0	0	0	0	0	0	0	0	0	0	0
AO100149001573	TAMBAZE DE PERSONAS CON SOSPECHA DE TENIASIS EN ZONAS DE RIEGO DE TENIASIS/ OSTICEPCOSIS	393 : PERSONA DIAGNOSTICADA	Físico	0	0	0	0	0	0	0	0	0	0	0	0	0
AO100149001574	PERSONA TRATADA CON DIAGNOSTICO DE EQUINOCOCOSIS	394 : PERSONA TRATADA	Financiero S/.	0	0	0	0	0	0	0	0	0	0	0	0	0
AO100149002086	DIAGNOSTICO DE PERSONAS CON SOSPECHA DE BRUCELA	393 : PERSONA DIAGNOSTICADA	Físico	0	0	0	0	0	0	0	0	0	0	0	0	0

OEI.02 MEJORAR LAS CONDICIONES DE SALUD DE LA POBLACION
 AEI.02.05 SERVICIO DE VIGILANCIA DE LA CALIDAD DEL AGUA OPORTUNO PARA EL CONSUMO HUMANO

COD.	Actividad Operativa / Inversiones	Ubigeo	U.M.	1	2	3	4	5	6	7	8	9	10	11	12	Total Anual
AO100149000519	INSPECCION SANITARIA DE SISTEMAS DE AGUA	233 : CENTRO POBLADO	Físico	0	682	0	0	0	500	0	0	0	0	0	0	26
			Financiero S/.	0	0	0	0	0	0	0	0	0	0	0	0	1.182

000107

Anexo B-5
 PLAN OPERATIVO INSTITUCIONAL FÍSICA Y FINANCIERA (Consistenciado)
 Año : 2020

Período PEI : 2018 - 2022
 Nivel de Gobierno : R - GOBIERNOS REGIONALES
 Sector : 99 - GOBIERNOS REGIONALES
 Pliego : 444 - GOBIERNO REGIONAL DEL DEPARTAMENTO DE AYACUCHO

Unidad Ejecutora : 001490 - GOB. REG. DE AYACUCHO - RED DE SALUD SAN FRANCISCO
 Centro de Costo : 05.04 - MICROED DE SALUD SANTA ROSA

COD.	Actividad Operativa / Inversiones	U.M.	Ubiqno	Prioridad	Meta	1	2	3	4	5	6	7	8	9	10	11	12	Total Anual	
AO100149000520	PRACTICAS EN TECNICAS SEGURAS DE DESINFECCION DE AGUA Y ALMACENAMIENTO DOMICILIARIA		050507 : SANTA ROSA 223 : CENTRO POBLADO	1 : Muy Alta	Fisico	7	0	1	1	1	1	1	1	1	1	1	0	0	14
AO100149001343	MONITOREO DE PARAMETROS DE CAMPO EN ZONA URBANA		050507 : SANTA ROSA 223 : CENTRO POBLADO	1 : Muy Alta	Fisico	0	318	0	0	0	0	0	0	0	0	0	0	0	318
AO100149001384	MONITOREO DE PARAMETROS DE CAMPO ZONA RURAL		050507 : SANTA ROSA 223 : CENTRO POBLADO	1 : Muy Alta	Financiero S/.	1	0	0	0	0	0	0	0	0	0	0	0	0	1
AO100149001385	INSPECCION ESPECIALIZADA ZONA URBANA		050507 : SANTA ROSA 223 : CENTRO POBLADO	1 : Muy Alta	Fisico	2	2	2	2	2	2	2	2	2	2	2	3	3	27
AO100149001386	ANALISIS DE PARAMETROS BACTERIOLOGICOS		050507 : SANTA ROSA 223 : CENTRO POBLADO	2 : Alto	Financiero S/.	0	1,000	0	0	0	0	0	0	0	0	0	0	0	1,000
AO100149001387	ANALISIS DE PARAMETROS PARASITOLOGICOS		050507 : SANTA ROSA 223 : CENTRO POBLADO	2 : Alta	Fisico	0	0	1,000	0	0	0	0	0	0	0	0	0	0	1,000
AO100149001388	ANALISIS FISICO / QUIMICOS		050507 : SANTA ROSA 223 : CENTRO POBLADO	2 : Alta	Financiero S/.	2	2	2	2	2	2	2	2	2	2	2	3	3	27
AO100149001389	ANALISIS DE METALES PESADOS		050507 : SANTA ROSA 223 : CENTRO POBLADO	2 : Alta	Fisico	0	0	400	0	0	0	0	0	0	0	0	0	0	400
AO100149001390	ANÁLISIS Y REPORTES DE RIESGOS SANITARIOS		050507 : SANTA ROSA 060 : INFORME	2 : Alta	Financiero S/.	0	0	200	0	0	0	0	0	0	0	0	0	0	200
AO100149001391	DESINFECCION DE LOS SISTEMAS DE ABASTECIMIENTO DE AGUA EN CENTRO POBLADO DE EXTREMA POBREZA Y RURALES		050507 : SANTA ROSA 223 : CENTRO POBLADO	2 : Alta	Fisico	0	0	218	0	0	0	0	0	0	0	0	0	0	218
AO100149001392	TALLER DIRIGIDA A PROVEEDORES EN LIMPIEZA, DESINFECCION Y CLONACION		050507 : SANTA ROSA 086 : PERSONA	2 : Alta	Financiero S/.	0	0	0	0	0	0	0	0	0	0	0	0	0	0

OEI.02. MEJORAR LAS CONDICIONES DE SALUD DE LA POBLACION
 AELI.02.06 PROGRAMA DE PREVENCIÓN Y ATENCIÓN OPORTUNA DE ENFERMEDADES NO TRANSMISIBLES PARA LA POBLACIÓN

COD.	Actividad Operativa / Inversiones	U.M.	Ubiqno	Prioridad	Meta	1	2	3	4	5	6	7	8	9	10	11	12	Total Anual	
AO100149000568	MANEJO DE EMERGENCIA O URGENCIA HIPERTENSIVA		050507 : SANTA ROSA 087 : PERSONA ATENDIDA	2 : Alta	Fisico	1	0	1	0	1	0	1	0	1	1	1	1	0	8
AO100149000567	TAMIZAJE Y DETECCIÓN DE CATARATA MEDIANTE EXAMEN DE AGUDEZA VISUAL EN PRIMER Y SEGUNDO NIVEL DE ATENCIÓN		050507 : SANTA ROSA 090 : PERSONA EVALUADA	1 : Muy Alta	Fisico	20	20	20	20	20	20	20	20	20	20	20	20	20	3062
AO100149000568	DIAGNOSTICO DE ENFORES REFRACTIVOS		050507 : SANTA ROSA 090 : PERSONA EVALUADA	1 : Muy Alta	Fisico	0	3,300	0	0	0	0	0	0	0	0	0	0	0	3,300
AO100149000569	PERSONAS DE 12 Y 17 AÑOS CON VALORACION CLINICA DE FACTORES DE RIESGO.		050507 : SANTA ROSA 090 : PERSONA EVALUADA	1 : Muy Alta	Financiero S/.	0	230	0	0	0	0	0	0	0	0	0	0	0	230
AO100149000560	PACIENTE DIABETICO NO COMPLICADO CONTROLADO		050507 : SANTA ROSA 089 : PERSONA COLOCADA	1 : Muy Alta	Financiero S/.	26	27	26	27	26	27	26	27	26	27	26	27	26	316
AO100149000561	ASESORIA NUTRICIONAL PARA EL CONTROL DE ENFERMEDADES DENTALES		050507 : SANTA ROSA 089 : PERSONA COLOCADA	2 : Alta	Fisico	0	1,100	0	0	0	0	0	0	0	0	0	0	0	1,100
AO100149000562	IRASPALE DENTAL		050507 : SANTA ROSA 087 : PERSONA ATENDIDA	2 : Alta	Financiero S/.	2	2	2	1	1	1	1	1	1	1	1	1	1	15
AO100149000563	FAMILIAS QUE RECIBEN SESIONES EDUCATIVAS Y DEMOSTRATIVAS EN PRACTICAS SALUDABLES FRENTE A LAS ENFERMEDADES NO TRANSMISIBLES		050507 : SANTA ROSA 087 : PERSONA ATENDIDA	2 : Alta	Fisico	35	35	35	35	34	34	34	34	34	34	34	34	34	412
AO100149000564	FUNCIONARIOS MUNICIPALES CAPACITADOS PARA LA GENERACION DE ENTORNOS SALUDABLES FRENTE A LAS ENFERMEDADES NO TRANSMISIBLES		050507 : SANTA ROSA 086 : FAMILIA	1 : Muy Alta	Fisico	14	14	14	14	14	14	14	14	14	14	13	13	13	165
AO100149000565	EXAMENES DE TAMIZAJE Y TRATAMIENTO DE PERSONAS AFECTADAS POR INTOXICACION DE METALES PESADOS		050507 : SANTA ROSA 394 : PERSONA TRATADA	1 : Muy Alta	Financiero S/.	0	156	0	0	0	0	0	0	0	0	0	0	0	156
AO100149001392	EVALUACION Y RECORRIDO DE FERRAZATA		050507 : SANTA ROSA 393 : PERSONA DIAGNOSTICADA	2 : Alta	Financiero S/.	0	100	0	0	0	0	0	0	0	0	0	0	0	100
AO100149000565	EXAMENES DE TAMIZAJE Y TRATAMIENTO DE PERSONAS AFECTADAS POR INTOXICACION DE METALES PESADOS		050507 : SANTA ROSA 394 : PERSONA TRATADA	1 : Muy Alta	Fisico	0	117	0	0	0	0	0	0	0	0	0	0	0	117
AO100149001392	EVALUACION Y RECORRIDO DE FERRAZATA		050507 : SANTA ROSA 393 : PERSONA DIAGNOSTICADA	2 : Alta	Financiero S/.	0	200	0	0	0	0	0	0	0	0	0	0	0	200

000108

ANEXO B-5
 PLAN OPERATIVO INSTITUCIONAL FÍSICA Y FINANCIERA (Consistenciado)
 Año : 2020

Período PEI : 2018 - 2022
 Nivel de Gobierno : R - GOBIERNOS REGIONALES
 Sector : 99 - GOBIERNO REGIONALES
 Pliego : 444 - GOBIERNO REGIONAL DEL DEPARTAMENTO DE AYACUCHO
 Unidad Ejecutora : 001490 - GOB. REG. DE AYACUCHO - RED DE SALUD SAN FRANCISCO
 Centro de Costo : 05.04 - MICRORED DE SALUD SANTA ROSA

ACTIVIDAD	DESCRIPCIÓN	UNIDAD DE MEDIDA	FINANCIERO S/.	FÍSICO	2018	2019	2020	2021	2022	TOTAL
AO100149001576	REFERENCIA PARA DIAGNÓSTICO Y TRATAMIENTO DE CEGUERA POR CATARATA EN EL PRIMER NIVEL DE ATENCIÓN	442: PERSONA REFERIDA	Financiero S/.	Físico	4	3	3	3	3	0
AO100149001577	DIAGNÓSTICO DE CEGUERA POR CATARATA - CONSULTA POR OFTALMOLOGÍA	090: PERSONA EVALUADA	Financiero S/.	Físico	4	4	4	4	4	0
AO100149001578	CONSEJERÍA PARA DETECCIÓN OPORTUNA Y CONTROL DE CATARATA.	259: PERSONA INFORMADA	Financiero S/.	Físico	7	7	7	7	7	0
AO100149001579	EVALUACIÓN DE ERRORES REFRACTIVOS EN NIÑOS (AS) DE 3 A 11 AÑOS	393: PERSONA DIAGNOSTICADA	Financiero S/.	Físico	8	7	7	7	7	0
AO100149001580	REFERENCIA DE NIÑOS CON ERRORES REFRACTIVOS	442: PERSONA REFERIDA	Financiero S/.	Físico	7	6	6	6	6	0
AO100149001581	TAMIZAJE DE AGUDEZA VISUAL EN NIÑOS (AS) DE 3 A 11 AÑOS	090: PERSONA EVALUADA	Financiero S/.	Físico	0	0	0	0	0	0
AO100149001582	PERSONAS DE 18 A 29 AÑOS CON VALORACIÓN CLÍNICA DE FACTORES DE RIESGO	090: PERSONA EVALUADA	Financiero S/.	Físico	71	71	71	71	71	0
AO100149001583	PERSONAS DE 30 A 39 AÑOS CON VALORACIÓN CLÍNICA DE FACTORES DE RIESGO.	090: PERSONA EVALUADA	Financiero S/.	Físico	37	37	36	36	36	0
AO100149001584	PERSONAS DE 40 A 49 AÑOS CON VALORACIÓN CLÍNICA DE FACTORES DE RIESGO	090: PERSONA EVALUADA	Financiero S/.	Físico	25	25	25	25	25	0
AO100149001585	PERSONAS DE 50 A 59 AÑOS CON VALORACIÓN CLÍNICA DE FACTORES DE RIESGO	090: PERSONA EVALUADA	Financiero S/.	Físico	30	30	30	30	30	0
AO100149001586	PERSONAS DE 60 AÑOS CON VALORACIÓN CLÍNICA DE FACTORES DE RIESGO Y TAMIZAJE LABORATORIAL	090: PERSONA EVALUADA	Financiero S/.	Físico	12	13	12	13	12	0
AO100149001587	PACIENTE HIPERTENSO DE NO ALTO RIESGO NO CONTROLADO, QUE RECIBE TRATAMIENTO	090: PERSONA EVALUADA	Financiero S/.	Físico	38	39	38	39	38	0
AO100149001588	PACIENTES CON ENFERMEDAD CARDIOMETABÓLICA ORGANIZADOS QUE RECIBEN EDUCACIÓN PARA EL CONTROL DE LA ENFERMEDAD CARDIOVASCULAR	090: PERSONA CAPACITADA	Financiero S/.	Físico	0	0	0	0	0	0
AO100149001589	VALORACIÓN DE COMPLICACIONES EN PERSONAS CON DIABETES	090: PERSONA ATENDIDA	Financiero S/.	Físico	1	0	0	0	0	0
AO100149001590	EXAMEN ESTOMATOLÓGICO	394: PERSONA TRATADA	Financiero S/.	Físico	0	241	0	0	0	0
AO100149001591	INSTRUCCIÓN DE HIGIENE ORAL	016: CASO TRATADO	Financiero S/.	Físico	35	35	35	34	34	0
AO100149001592	APLICACIÓN DE SELLANTES	016: CASO TRATADO	Financiero S/.	Físico	35	35	35	34	34	0
AO100149001593	APLICACIÓN DE FLUOR IANRIZ	016: CASO TRATADO	Financiero S/.	Físico	7	7	7	7	7	0
AO100149001594	APLICACIÓN DEL FLUOR GEL	016: CASO TRATADO	Financiero S/.	Físico	26	26	26	26	26	0
AO100149001595	PROFILAXIS DENTAL	016: CASO TRATADO	Financiero S/.	Físico	12	12	11	11	11	0
AO100149001596	TÉCNICA DE RESTAURACIÓN TRAUMÁTICA	016: CASO TRATADO	Financiero S/.	Físico	35	35	35	34	34	0
AO100149001597	DEBRIDACIÓN DE LOS PROCESOS INFECCIOSOS BUCCODENTALES	016: CASO TRATADO	Financiero S/.	Físico	0	0	0	0	0	0
AO100149001598	CONSULTA ESTOMATOLÓGICA	016: CASO TRATADO	Financiero S/.	Físico	15	15	15	14	14	0

0001000

Anexo B-5
PLAN OPERATIVO INSTITUCIONAL FÍSICA Y FINANCIERA (Consistenciado)
Año : 2020

Período PEI : 2018 - 2022
 Nivel de Gobierno : R - GOBIERNOS REGIONALES
 Sector : 99 - GOBIERNOS REGIONALES
 Pliego : 444 - GOBIERNO REGIONAL DEL DEPARTAMENTO DE AYACUCHO

Unidad Ejecutora : 001490 - GOB. REG. DE AYACUCHO - RED DE SALUD SAN FRANCISCO
 Centro de Costo : 05.04 - MICROED DE SALUD SANTA ROSA

AEI.02.11 PROGRAMA DE CONTROL Y PREVENCIÓN EN SALUD MENTAL DE MANERA OPORTUNA PARA LA POBLACION

COD.	Actividad Operativa / Inversiones	U.M.	Ubigeo	Prioridad	Meta	PROGRAMACION												Total Anual
						1	2	3	4	5	6	7	8	9	10	11	12	
AO100149000541	TAMIZAJE DE PERSONAS CON TRASTORNOS MENTALES Y PROBLEMAS PSICOSOCIALES	438 : PERSONA TAMIZADA	050507 : SANTA ROSA	Físico	583	583	583	583	583	584	584	584	584	584	584	583	7000	
AO100149000542	TRATAMIENTO DE PERSONAS CON PROBLEMAS PSICOSOCIALES	394 : PERSONA TRATADA	050507 : SANTA ROSA	1 : Muy Alta	0	620	0	0	0	0	0	0	0	0	0	0	620	
AO100149000543	SESIONES DE ENTRENAMIENTO EN HABILIDADES SOCIALES PARA ADOLESCENTES, JOVENES Y ADULTOS	037 : PERSONA ATENDIDA	050507 : SANTA ROSA	1 : Muy Alta	0	1,000	0	0	0	0	0	0	0	0	0	0	1,000	
AO100149000544	SESIONES DE ENTRENAMIENTO EN HABILIDADES SOCIALES PARA NIÑAS, NIÑOS	017 : PERSONA ATENDIDA	050507 : SANTA ROSA	1 : Muy Alta	16	16	17	17	17	17	17	17	17	17	16	16	200	
AO100149000545	FAMILIAS CON GESTANTES O NIÑOS MENORES DE 5 AÑOS RECIBEN CONSEJERÍA A TRAVÉS DE LAS VISITAS DOMICILIARIAS PARA PROMOVER PRÁCTICAS DE CONVIVENCIA SALUDABLE	017 : PERSONA ATENDIDA	050507 : SANTA ROSA	1 : Muy Alta	0	84	0	0	0	0	0	0	0	0	0	0	84	
AO100149000546	CONSEJO MUNICIPAL Y COMITÉ MULTISectorIAL CAPACITADOS PROMOVER LA IMPLEMENTACIÓN DEL SISTEMA DE VIGILANCIA COMUNITARIA Y LOS GRUPOS DE APOYO A VÍCTIMAS DE VIOLENCIA FÍSICA CAUSADA POR LA PAREJA	056 : FAMILIA	050507 : SANTA ROSA	1 : Muy Alta	21	21	21	21	21	21	21	21	21	21	21	21	252	
AO100149000547	MUJERES DE ORGANIZACIONES SOCIALES CAPACITADAS REALIZAN VIGILANCIA CIUDADANA PARA REDUCIR LA VIOLENCIA FÍSICA CAUSADA POR LA PAREJA	215 : MUNICIPIO	050507 : SANTA ROSA	2 : Alta	0	0	1	0	0	0	0	0	0	0	0	0	1	
AO100149000548	DOCENTES Y PADRES DE FAMILIA CAPACITADOS PROMUEVEN LA CONVIVENCIA SALUDABLE DESDE LA INSTITUCIÓN EDUCATIVA	088 : PERSONA CAPACITADA	050507 : SANTA ROSA	2 : Alta	0	0	1	1	0	0	0	0	0	0	0	0	63	
AO100149000549	SERVICIO DE ORIENTACION, CONSEJERIA E INTERVENCION BREVE (DEPRESION Y CONDUCTA SUICIDA) Y DE ANSIEDAD	087 : PERSONA ATENDIDA	050507 : SANTA ROSA	1 : Muy Alta	5	5	5	5	5	5	5	5	5	5	4	4	56	
AO100149000550	TRATAMIENTO AMBULATORIO DE PERSONAS CON TRASTORNOS AFECTIVOS (DEPRESION Y CONDUCTA SUICIDA) Y DE ANSIEDAD	394 : PERSONA TRATADA	050507 : SANTA ROSA	1 : Muy Alta	17,000	0	0	0	3,062	0	0	0	0	0	0	0	20,062	
AO100149000551	TRATAMIENTO AMBULATORIO DE PERSONAS CON TRASTORNO DEL COMPORTAMIENTO DEBIDO AL CONSUMO DE ALCOHOL	394 : PERSONA TRATADA	050507 : SANTA ROSA	1 : Muy Alta	0	1,000	0	0	0	0	0	0	0	0	0	0	1,000	
AO100149000552	TRATAMIENTO AMBULATORIO DE PERSONAS CON SINDROME O TRASTORNO PSICOTICO	394 : PERSONA TRATADA	050507 : SANTA ROSA	1 : Muy Alta	0	1,000	0	0	0	0	0	0	0	0	0	0	1,000	
AO100149000553	INTERVENCIONES COMUNITARIAS PARA LA RECUPERACION EMOCIONAL DE POBLACIONES VICTIMAS DE VIOLENCIA POLITICA	019 : COMUNIDAD	050507 : SANTA ROSA	1 : Muy Alta	0	2,000	0	0	0	0	0	0	0	0	0	0	2,000	
AO100149000554	FAMILIAS FUERTES: AMOR Y LIMITES	087 : PERSONA ATENDIDA	050507 : SANTA ROSA	2 : Alta	0	0	500	0	0	0	0	0	0	0	0	0	500	
AO100149000555	TAMIZAJE DE NIÑOS Y NIÑAS DE 3 A 17 AÑOS CON DEFICIT EN SUS HABILIDADES SOCIALES, TRASTORNOS MENTALES Y DEL COMPORTAMIENTO Y/O PROBLEMAS PSICOSOCIALES PROPIOS DE LA INFANCIA Y LA ADOLESCENCIA	438 : PERSONA TAMIZADA	050507 : SANTA ROSA	2 : Alta	0	50	0	0	0	0	0	0	0	0	0	0	50	
AO100149000556	TRATAMIENTO AMBULATORIO DE NIÑOS Y NIÑAS DE 03 A 17 AÑOS CON TRASTORNOS MENTALES Y DEL COMPORTAMIENTO Y/O PROBLEMAS PSICOSOCIALES PROPIOS DE LA INFANCIA Y LA ADOLESCENCIA	394 : PERSONA TRATADA	050507 : SANTA ROSA	2 : Alta	0	125	0	0	0	0	0	0	0	0	0	0	125	

OEI.03 REDUCIR LAS BRECHAS DE GENERO EN LA POBLACION
AEI.03.02 ATENCION INTEGRAL EN MATERIA DE SALUD REPRODUCTIVA PARA LAS MUJERES EN EDAD FERTIL

COD.	Actividad Operativa / Inversiones	U.M.	Ubigeo	Prioridad	Meta	PROGRAMACION												Total Anual
						1	2	3	4	5	6	7	8	9	10	11	12	
AO100149000557	ORIENTACION/CONSEJERIA EN SALUD SEXUAL Y REPRODUCTIVA	087 : PERSONA ATENDIDA	050507 : SANTA ROSA	1 : Muy Alta	282	282	282	282	282	282	282	282	282	282	282	282	3384	
AO100149000558	CAPTACION DE MUJERES CON DEMANDA INSATISFECHA DE PLANIFICACION FAMILIAR	087 : PERSONA ATENDIDA	050507 : SANTA ROSA	2 : Alta	0	750	0	0	0	0	0	0	0	0	0	0	750	
AO100149000559	ATENCION PREGNANCIAL	087 : PERSONA ATENDIDA	050507 : SANTA ROSA	2 : Alta	0	750	0	0	0	0	0	0	0	0	0	0	750	

000111

Centro de Costo:
05.05 Microred de Salud Machente

000113

ANEXO B-5
PLAN OPERATIVO INSTITUCIONAL FÍSICA Y FINANCIERA (Consistenciado)
 Año : 2020

Período PEI : 2018 - 2022
 Nivel de Gobierno : R - GOBIERNOS REGIONALES
 Sector : 99 - GOBIERNO REGIONALES
 Pliego : 444 - GOBIERNO REGIONAL DEL DEPARTAMENTO DE AYACUCHO

Unidad Ejecutora : 001.490 - GOB. REG. DE AYACUCHO - RED DE SALUD SAN FRANCISCO
 Centro de Costo : 05.05 - MICRORE DE SALUD MACHENTE

COD	Actividad Operativa / Inversiones	U.M.	Ubigeo	Prioridad	Meta	1	2	3	4	5	6	7	8	9	10	11	12	Total Anual	
AOI001.49000610	SERVICIOS DE ATENCIÓN DE TUBERCULOSIS CON MEDIDAS DE CONTROL DE INFECCIONES Y BIOSSEGURIDAD EN EL PERSONAL DE SALUD	050503 : AYNA	050503 : AYNA	2 : Alta	Físico	0	0	0	0	0	0	0	0	0	0	0	0	0	0
AOI001.49000611	FAMILIAS QUE RECIBEN CONSEJERÍA A TRAVÉS DE LA VISITA DOMICILIARIA PARA PROMOVER PRÁCTICAS Y ENTORNOS SALUDABLES PARA CONTRIBUIR A LA DISMINUCIÓN DE LA TUBERCULOSIS, VIH/SIDA	050503 : AYNA	050503 : AYNA	1 : Muy Alta	Financiero S/.	0	125	0	0	0	0	0	0	0	0	0	0	0	125
AOI001.49000612	DOCENTES CAPACITADOS DESARROLLAN ACCIONES PARA LA PROMOCIÓN DE PRÁCTICAS SALUDABLES Y LA PREVENCIÓN DE LA TUBERCULOSIS, VIH/SIDA	050503 : AYNA	050503 : AYNA	2 : Alta	Financiero S/.	0	300	0	0	0	0	0	0	0	0	0	0	0	300
AOI001.49000613	POBLACIÓN INFORMADA A TRAVÉS DE LA DIFUSIÓN DE MENSAJES DE PREVENCIÓN EN ITS/VIH EN REDES SOCIALES	050503 : AYNA	050503 : AYNA	2 : Alta	Físico	0	400	0	0	0	0	0	0	0	0	0	0	0	400
AOI001.49000614	ORIENTACIÓN/CONSEJERÍA EN PREVENCIÓN PARA ITS Y VIH A POBLACIÓN ADULTA Y JOVEN	050503 : AYNA	050503 : AYNA	2 : Alta	Financiero S/.	0	375	0	0	0	0	0	0	0	0	0	0	0	375
AOI001.49000615	ADOLESCENTES QUE RECIBEN ORIENTACIÓN/CONSEJERÍA SOBRE ITS/VIH	050503 : AYNA	050503 : AYNA	2 : Alta	Financiero S/.	0	800	0	0	0	0	0	0	0	0	0	0	0	800
AOI001.49000616	PERSONAS CON DIAGNÓSTICO DE INFECCIÓN DE TRANSMISIÓN SEXUAL (ITS) QUE RECIBE TRATAMIENTO	050503 : AYNA	050503 : AYNA	1 : Muy Alta	Físico	0	227	0	0	0	0	0	0	0	0	0	0	0	227
AOI001.49000617	IRINDAR TRATAMIENTO OPORTUNO A MUJERES GESTANTES REACTIVAS A SIFILIS Y SUS CONTACTOS Y RECÉN NACIDOS EXPUESTOS	050503 : AYNA	050503 : AYNA	1 : Muy Alta	Financiero S/.	0	125	0	0	0	0	0	0	0	0	0	0	0	125
AOI001.49001500	SEGUIMIENTO DIAGNÓSTICO AL SINTOMÁTICOS RESPIRATORIOS CON 2 RESULTADOS DE INACUSCOPÍA NEGATIVA	050503 : AYNA	050503 : AYNA	2 : Alta	Físico	0	125	0	0	0	0	0	0	0	0	0	0	0	125
AOI001.49001501	FAMILIAS QUE RECIBEN SESIÓN EDUCATIVA Y DEMOSTRATIVA PARA PROMOVER PRÁCTICAS Y GENERAR ENTORNOS SALUDABLES PARA CONTRIBUIR A LA DISMINUCIÓN DE LA TUBERCULOSIS , VIH/SIDA	050503 : AYNA	050503 : AYNA	2 : Alta	Financiero S/.	0	204	204	204	204	204	204	204	204	204	204	204	204	2450
AOI001.49001502	COMUNIDAD CON LÍDERES CAPACITADOS DESARROLLAN VIGILANCIA COMUNITARIA EN FAVOR DE ENTORNOS Y PRÁCTICAS SALUDABLES Y LA PREVENCIÓN DE LA TUBERCULOSIS, VIH/SIDA	050503 : AYNA	050503 : AYNA	2 : Alta	Físico	0	0	0	0	0	0	0	0	0	0	0	0	0	0
AOI001.49001503	TAMIZAJE PARA ITS Y VIH A POBLACIÓN ADULTA Y JOVEN	050503 : AYNA	050503 : AYNA	2 : Alta	Financiero S/.	0	0	0	0	0	0	0	0	0	0	0	0	0	0
AOI001.49001504	ADOLESCENTES QUE RECIBEN ATENCIÓN PREVENTIVA EN ITS Y VIH	050503 : AYNA	050503 : AYNA	1 : Muy Alta	Financiero S/.	33	33	33	33	33	33	33	33	33	33	33	33	33	402
AOI001.49001618	DESPRSTAE Y DIAGNÓSTICO DE TB Y VIH/SIDA	050503 : AYNA	050503 : AYNA	1 : Muy Alta	Financiero S/.	0	0	0	0	0	0	0	0	0	0	0	0	0	0
AOI001.49001619	GESTANTES QUE RECIBEN TAMIZAJE PARA HEPATITIS B	050503 : AYNA	050503 : AYNA	1 : Muy Alta	Financiero S/.	1	0	0	0	0	0	0	0	0	0	0	0	0	1
AOI001.49000620	POBLACIÓN INFORMADA SOBRE PREVENCIÓN Y CONTROL DE LAS ENFERMEDADES METAXÉNICAS Y ZOONÓTICAS POR MEDIOS ALTERNATIVOS	050503 : AYNA	050503 : AYNA	2 : Alta	Físico	4	4	4	4	4	4	4	4	4	4	4	4	4	50

OEI.02 MEJORAR LAS CONDICIONES DE SALUD DE LA POBLACIÓN
AEI.02.04 PROGRAMA DE PREVENCIÓN Y ATENCIÓN OPORTUNA DE ENFERMEDADES METAXÉNICAS Y ZOONÓTICAS PARA LA POBLACIÓN

COD	Actividad Operativa / Inversiones	U.M.	Ubigeo	Prioridad	Meta	1	2	3	4	5	6	7	8	9	10	11	12	Total Anual
AOI001.49000615	VIVERIDAS EN AREAS DE TRANSMISIÓN DE MALARIA CON VIGILANCIA ENTOMOLÓGICA	050503 : AYNA	050503 : AYNA	2 : Alta	Físico	1	1	1	1	1	1	1	1	1	1	1	1	12
AOI001.49000618	FAMILIAS QUE RECIBEN SESIONES DEMOSTRATIVAS PARA LA PREVENCIÓN Y CONTROL DE ENFERMEDADES METAXÉNICAS Y ZOONÓTICAS	050503 : AYNA	050503 : AYNA	1 : Muy Alta	Financiero S/.	4,402	7,146	4,002	4,002	4,002	10,858	4,002	4,002	7,642	0	0	0	56,064
AOI001.49000619	COMUNIDADES PRIORIZADAS EN EL DISTRITO QUE ESTÁN IMPLEMENTANDO LA VIGILANCIA COMUNITARIA ASOCIADA A ENFERMEDADES METAXÉNICAS Y ZOONÓTICAS	050503 : AYNA	050503 : AYNA	2 : Alta	Financiero S/.	0	250	0	0	0	0	0	0	0	0	0	0	250
AOI001.49000620	POBLACIÓN INFORMADA SOBRE PREVENCIÓN Y CONTROL DE LAS ENFERMEDADES METAXÉNICAS Y ZOONÓTICAS POR MEDIOS ALTERNATIVOS	050503 : AYNA	050503 : AYNA	2 : Alta	Financiero S/.	0	86	0	0	0	0	0	0	0	0	0	0	86
AOI001.49000620	POBLACIÓN INFORMADA SOBRE PREVENCIÓN Y CONTROL DE LAS ENFERMEDADES METAXÉNICAS Y ZOONÓTICAS POR MEDIOS ALTERNATIVOS	050503 : AYNA	050503 : AYNA	2 : Alta	Financiero S/.	277	276	277	276	277	276	277	276	277	276	276	276	3317
AOI001.49000620	POBLACIÓN INFORMADA SOBRE PREVENCIÓN Y CONTROL DE LAS ENFERMEDADES METAXÉNICAS Y ZOONÓTICAS POR MEDIOS ALTERNATIVOS	050503 : AYNA	050503 : AYNA	2 : Alta	Financiero S/.	0	590	0	0	0	0	0	0	0	0	0	0	590

000117

ANEXO B-5
 PLAN OPERATIVO INSTITUCIONAL FÍSICA Y FINANCIERA (Consistenciado)
 Año : 2020

Período PEI : 2018 - 2022
 Nivel de Gobierno : R - GOBIERNOS REGIONALES
 Sector : 99 - GOBIERNOS REGIONALES
 Pliego : 444 - GOBIERNO REGIONAL DEL DEPARTAMENTO DE AYACUCHO
 Unidad Ejecutora : 001490 - GOB. REG. DE AYACUCHO - RED DE SALUD SAN FRANCISCO
 Centro de Costo : 05-05 - MICRORED DE SALUD MACHENTE

COD.	Actividad Operativa / Inversiones	U.M.	Prioridad	Meta	1	2	3	4	5	6	7	8	9	10	11	12	Total Anual	
AOI00149001665	INSTRUCCION DE HIGIENE ORAL	050503 : AYNA	2 : Alta	097 : PERSONA ATENDIDA	Físico	0	0	0	0	0	0	0	0	0	0	0	0	143
AOI00149001666	APLICACION DE SELANTES	050503 : AYNA	1 : Muy Alta	097 : PERSONA ATENDIDA	Físico	3	3	3	3	3	3	3	3	3	3	3	3	0
AOI00149001670	APLICACION DE FLUOR BARNIZ	050503 : AYNA	2 : Alta	097 : PERSONA ATENDIDA	Físico	0	0	0	0	0	0	0	0	0	0	0	0	33
AOI00149001671	APLICACION DEL FLUOR GEL	050503 : AYNA	2 : Alta	016 : CASO TRATADO	Físico	0	0	0	0	0	0	0	0	0	0	0	0	103
AOI00149001673	PRICPLANS DENTAL	050503 : AYNA	2 : Alta	016 : CASO TRATADO	Financiero S/.	6	6	6	6	6	6	6	6	6	6	6	6	0
AOI00149001677	RASPANE DENTAL	050503 : AYNA	2 : Alta	016 : CASO TRATADO	Financiero S/.	12	12	12	12	12	12	12	12	12	12	12	12	71
AOI00149001679	TECNICA DE RESTAURACION ATRAUMATICA	050503 : AYNA	2 : Alta	016 : CASO TRATADO	Financiero S/.	0	0	0	0	0	0	0	0	0	0	0	0	142
AOI00149002053	EVALUACION Y DESPISTAJE DE CAYARATA	050503 : AYNA	2 : Alta	042 : PERSONA REFERIDA	Físico	5	5	5	5	5	5	5	5	5	5	5	5	0
AOI00149002054	REFERENCIA PARA DIAGNOSTICO Y TRATAMIENTO DE CEGUERA POR CAYARATA EN EL PRIMER NIVEL DE ATENCION	050503 : AYNA	1 : Muy Alta	042 : PERSONA REFERIDA	Financiero S/.	0	50	0	0	0	0	0	0	0	0	0	0	57
AOI00149002055	EVALUACION DE ERRORES REFRACTIVOS EN NIÑOS (AS) DE 3 A 11 AÑOS	050503 : AYNA	2 : Alta	393 : PERSONA DIAGNOSTICADA	Financiero S/.	2	3	2	3	2	3	2	3	2	3	2	3	50
AOI00149002056	REFERENCIA DE NIÑOS CON ERRORES REFRACTIVOS	050503 : AYNA	2 : Alta	442 : PERSONA REFERIDA	Físico	5	4	4	4	4	4	4	4	4	4	4	4	39
AOI00149002057	TAMBAJE DE AGUDEZA VISUAL EN NIÑOS (AS) DE 3 A 11 AÑOS	050503 : AYNA	2 : Alta	393 : PERSONA DIAGNOSTICADA	Financiero S/.	0	0	0	0	0	0	0	0	0	0	0	0	0
AOI00149002058	PERSONAS DE 18 A 29 AÑOS CON VALORACION CLINICA DE FACTORES DE RIESGO	050503 : AYNA	1 : Muy Alta	090 : PERSONA EVALUADA	Físico	7	7	7	7	7	7	7	7	7	7	7	7	91
AOI00149002059	PERSONAS DE 30 A 39 AÑOS CON VALORACION CLINICA DE FACTORES DE RIESGO	050503 : AYNA	1 : Muy Alta	090 : PERSONA EVALUADA	Financiero S/.	0	0	0	0	0	0	0	0	0	0	0	0	0
AOI00149002060	PERSONAS DE 5 A 11 AÑOS CON VALORACION CLINICA DE FACTORES DE RIESGO	050503 : AYNA	1 : Muy Alta	090 : PERSONA EVALUADA	Físico	78	76	76	76	76	76	75	75	75	75	75	75	908
AOI00149002061	PERSONAS MAYORES DE 60 AÑOS CON VALORACION CLINICA DE FACTORES DE RIESGO Y TAMBAJE LABORATORIAL	050503 : AYNA	1 : Muy Alta	090 : PERSONA EVALUADA	Financiero S/.	0	0	0	0	0	0	0	0	0	0	0	0	0
AOI00149002062	PERSONAS DE 40 A 59 AÑOS CON VALORACION CLINICA DE FACTORES DE RIESGO Y TAMBAJE LABORATORIAL	050503 : AYNA	1 : Muy Alta	090 : PERSONA EVALUADA	Físico	16	15	15	15	15	15	15	14	14	14	14	14	175
AOI00149002063	PACIENTES HIPERTENSOS DE NO ALTO RIESGO NO CONTROLADO, QUE RECIBE TRATAMIENTO	050503 : AYNA	1 : Muy Alta	090 : PERSONA EVALUADA	Financiero S/.	10	10	10	10	10	10	10	9	9	9	9	9	1,076
AOI00149002064	PACIENTES CON ENFERMEDAD CARDIOMETABOLICA ORGANIZADOS QUE RECIBEN EDUCACION PARA EL CONTROL DE LA ENFERMEDAD	050503 : AYNA	1 : Muy Alta	090 : PERSONA EVALUADA	Físico	11	11	11	11	11	11	11	11	10	10	10	10	115
AOI00149002065	PACIENTES HIPERTENSOS CON ESTRATIFICACION DE RIESGO CARDIOVASCULAR	050503 : AYNA	2 : Alta	090 : PERSONA EVALUADA	Financiero S/.	0	0	0	0	0	0	0	0	0	0	0	0	0

OEI.02 MEJORAR LAS CONDICIONES DE SALUD DE LA POBLACION
 AEI.02.07 PROGRAMA DE PREVENCIÓN Y CONTROL INTEGRAL DEL CÁNCER EN LA POBLACION
 COD. Actividad Operativa / Inversiones U.M. Prioridad Meta PROGRAMACION 1 2 3 4 5 6 7 8 9 10 11 12 Total Anual

000120

ANEXO B-5
PLAN OPERATIVO INSTITUCIONAL FÍSICA Y FINANCIERA (Consistenciado)
 Año : 2020

Período PEI : 2018 - 2022
 Nivel de Gobierno : R - GOBIERNOS REGIONALES
 Sector : 99 - GOBIERNO REGIONAL
 Pliego : 444 - GOBIERNO REGIONAL DEL DEPARTAMENTO DE AYACUCHO

Unidad Ejecutora : 001490 - GOB. REG. DE AYACUCHO - RED DE SALUD SAN FRANCISCO
 Centro de Costo : 05-05 - MICROED DE SALUD MACHENTE

AEI.03.02 ATENCIÓN INTEGRAL EN MATERIA DE SALUD REPRODUCTIVA PARA LAS MUJERES EN EDAD FÉRTIL

COD.	Actividad Operativa / Inversiones	Ubigeo	U.M.	Prioridad	Meta	PROGRAMACION												Total Anual	
						1	2	3	4	5	6	7	8	9	10	11	12		
AI000149000600	ORIENTACION/CONSEJERIA EN SALUD SEXUAL Y REPRODUCTIVA	050503 : AYNA	087 : PERSONA ATENDIDA	1 : Muy Alta	Físico	12	12	12	12	12	12	12	12	12	12	12	12	12	144
AI000149001497	CAPTACION DE MUJERES CON DEMANDA INSATISFECHA DE PLANIFICACION FAMILIAR	050503 : AYNA	087 : PERSONA ATENDIDA	1 : Muy Alta	Físico	14	14	12	12	12	12	12	12	12	12	12	12	12	2,000
					Físico	0	0	0	0	0	0	0	0	0	0	0	0	0	148
					Físico	0	0	0	0	0	0	0	0	0	0	0	0	0	0

OEI.07 REDUCIR LA VULNERABILIDAD DE LA POBLACIÓN ANTE EL RIESGO DE DESASTRES EN EL DEPARTAMENTO DE AYACUCHO
AEI.07.02 PROGRAMA INTEGRAL ANTE EL RIESGO DE DESASTRES IMPLEMENTADO EN LAS ENTIDADES DEL SECTOR SALUD

COD.	Actividad Operativa / Inversiones	Ubigeo	U.M.	Prioridad	Meta	PROGRAMACION												Total Anual	
						1	2	3	4	5	6	7	8	9	10	11	12		
AI000149000640	DESARROLLO DE SIMULACROS EN GESTION REACTIVA	050503 : AYNA	248 : REPORTE	1 : Muy Alta	Físico	0	0	0	0	1	0	0	0	1	0	0	0	0	3
AI000149000641	FORMACION Y CAPACITACION EN MATERIA DE GESTION DE RIESGO DE DESASTRES Y ADAPTACION AL CAMBIO CLIMATICO	050503 : AYNA	086 : PERSONA	1 : Muy Alta	Físico	0	0	0	30	0	0	0	0	0	0	0	0	0	566
AI000149000642	ORGANIZACION Y ENTRENAMIENTO DE COMUNIDADES EN HABILIDADES FRENTE AL RIESGO DE DESASTRES	050503 : AYNA	086 : PERSONA	1 : Muy Alta	Físico	0	0	0	0	291	0	0	0	0	0	0	0	0	291
AI000149002101	0074001 - DESARROLLO DE ESTUDIOS DE VULNERABILIDAD Y RIESGO EN SERVICIOS PUBLICOS	050503 : AYNA	610 : DOCUMENTO TECNICO	1 : Muy Alta	Físico	0	185	0	0	0	0	0	0	0	0	0	0	0	30
					Físico	0	0	1	0	0	0	0	0	0	0	0	0	0	185
					Físico	0	0	4,720	0	0	0	0	0	0	0	0	0	0	4,720

OEI.08 MEJORAR LA GESTIÓN INSTITUCIONAL DEL GOBIERNO REGIONAL DE AYACUCHO
AEI.08.01 PROGRAMA DE FORTALECIMIENTO DE CAPACIDADES DE MANERA INTEGRAL AL PERSONAL ADMINISTRATIVO DEL GOBIERNO REGIONAL

COD.	Actividad Operativa / Inversiones	Ubigeo	U.M.	Prioridad	Meta	PROGRAMACION												Total Anual	
						1	2	3	4	5	6	7	8	9	10	11	12		
AI000149000814	EJECUTAR ACTIVIDADES TÉCNICO ADMINISTRATIVAS	050503 : AYNA	001 : ACCION	1 : Muy Alta	Físico	0	0	0	0	0	0	0	0	0	0	0	0	0	0
AI000149000816	COMERCIALIZACION DE MEDICAMENTOS E INSUMOS	050503 : AYNA	001 : ACCION	1 : Muy Alta	Físico	2,379	1,979	1,979	1,979	1,979	1,979	2,279	1,979	1,979	1,979	1,979	4,518	27,060	
AI000149000874	SERVICIOS GENERALES	050503 : AYNA	001 : ACCION	1 : Muy Alta	Físico	0	0	1	0	0	1	0	0	1	0	0	1	0	4
AI000149002039	MEJORAMIENTO DE LA OFERTA DE LOS SERVICIOS DE SALUD	050503 : AYNA	001 : ACCION	1 : Muy Alta	Físico	1	1	1	1	1	1	1	1	1	1	1	1	1	12
					Físico	3,393	2,993	2,993	2,993	411,663	2,993	3,293	2,993	2,993	2,993	1,993	2,993	90,615	
					Físico	100	100	100	100	8,100	100	100	100	100	100	100	100	100	1,200

U.M. = Unidad de Medida.
 Nota : La Prioridad se determinará en la Comisión de Planeamiento Estratégico

TOTAL FINANCIERO S/. 453,205.00

FIRMA

000122

Centro de Costo:
05.06 Microred de Salud Triboline

000123

ANEXO B-5
 PLAN OPERATIVO INSTITUCIONAL FÍSICA Y FINANCIERA (Consistenciado)
 Año: 2020

Período PEI : 2018 - 2022
 Nivel de Gobierno : R - GOBIERNOS REGIONALES
 Sector : 99 - GOBIERNOS REGIONALES
 Pliego : 444 - GOBIERNO REGIONAL DEL DEPARTAMENTO DE AYACUCHO
 Unidad Ejecutora : 001490 - GOB. REG. DE AYACUCHO - RED DE SALUD SAN FRANCISCO
 Centro de Costo : 05.06 - MICRORRED DE SALUD TRIBOLINE

COD.	Actividad Operativa / Inversiones	U.M.	Ubiago	Prioridad	Meta	1	2	3	4	5	6	7	8	9	10	11	12	Total Anual	
ACI00149000063	ATENCIÓN A LA GESTANTE				Físico	0	0	0	0	0	0	0	0	0	0	0	0	0	0
ACI00149000063	ATENCIÓN A LA GESTANTE		050407 : SVIA 054 : GESTANTE CONTROLADA	1 : Muy Alta	Financiero S/.	5,348	8,913	7,748	4,748	7,748	4,748	5,048	4,748	4,748	4,748	765	9	9	105
ACI00149000071	ATENCIÓN INTEGRAL PARA LA PREVENCIÓN DEL EMBARAZO ADOLESCENTE		050407 : SVIA 481 : ADOLESCENTE ATENDIDA	1 : Muy Alta	Físico	0	0	0	29	29	29	29	30	30	30	30	30	30	59,105
ACI00149000072	DISPOSITIVOS INTRAUTERINOS (METODO DIU)		050407 : SVIA 206 : PAREJA PROTEGIDA	1 : Muy Alta	Físico	0	268	0	3,032	0	0	0	0	0	0	0	0	0	3,300
ACI00149000274	ATENCIÓN DEL PUERPERO		050407 : SVIA 211 : ATENCIÓN PUERPERAL	1 : Muy Alta	Financiero S/.	0	0	1,000	0	0	0	0	0	0	0	0	0	0	1,000
ACI00149000275	REFERENCIA DE POMP / FUNCIONES OBSTÉTRICAS NEONATALES PRIMARIAS		050407 : SVIA 214 : GESTANTE Y/O NEONATO REFERIDO	1 : Muy Alta	Financiero S/.	0	125	0	0	0	0	0	0	0	0	0	0	0	125
ACI00149000276	ATENCIÓN INMEDIATA DEL RECÉN NACIDO		050407 : SVIA 239 : RECÉN NACIDO ATENDIDO	1 : Muy Alta	Financiero S/.	0	100	0	1	0	1	0	1	0	1	0	0	0	100
ACI00149000276	ATENCIÓN INMEDIATA DEL RECÉN NACIDO		050407 : SVIA 239 : RECÉN NACIDO ATENDIDO	1 : Muy Alta	Financiero S/.	0	8	8	8	9	9	9	9	9	9	9	9	9	105
					Financiero S/.	0	321	3,479	0	0	0	0	0	0	0	0	0	0	3,800

OEI.02 MEJORAR LAS CONDICIONES DE SALUD DE LA POBLACIÓN
 AEI.02.02 PROGRAMA DE ASISTENCIA INTEGRAL PARA LA POBLACIÓN FEMENINA

000125

Anexo B-5
PLAN OPERATIVO INSTITUCIONAL FÍSICA Y FINANCIERA (Consistenciado)
 Año : 2020

Periodo PEI : 2018 - 2022
 Nivel de Gobierno : R - GOBIERNOS REGIONALES
 Sector : 99 - GOBIERNO REGIONALES
 Pliego : 444 - GOBIERNO REGIONAL DEL DEPARTAMENTO DE AYACUCHO

Unidad Ejecutora : 001490 - GOB. REG. DE AYACUCHO - RED DE SALUD SAN FRANCISCO
 Centro de Costo : 05.06 - MICRORED DE SALUD TRIBOLINE

COD.	Actividad Operativa / Inversiones	Ubigeo	U.M.	Prioridad	Meta	1	2	3	4	5	6	7	8	9	10	11	12	Total Anual	
AI000149000279	IDENTIFICACION Y EXAMEN DE SIMTOMATICOS RESPIRATORIOS EN LAS ATENCIONES A PERSONAS > 15 AÑOS Y POBLACION VULNERABLE	050407 : SIVA	087 : PERSONA ATENDIDA	1 : Muy Alta	Fisico	2530	0	0	0	0	0	0	0	0	0	0	0	0	2530
AI000149000280	ATENCION DE CONTACTOS	050407 : SIVA	087 : PERSONA ATENDIDA	1 : Muy Alta	Financiero S/.	0	1,560	12,440	0	1,000	0	0	0	0	0	0	0	0	15,000
AI000149000281	DIAGNOSTICO DE TUBERCULOSIS PULMONAR	050407 : SIVA	087 : PERSONA ATENDIDA	1 : Muy Alta	Fisico	0	4	4	4	4	4	4	4	4	4	4	4	4	28
AI000149000282	ATENCION CURATIVA ESCUELA TI3 SENSIBLE (SIN INFECCION POR VIH/SIDA)	050407 : SIVA	393 : PERSONA DIAGNOSTICADA	1 : Muy Alta	Financiero S/.	3	0	0	0	0	0	0	0	0	0	0	0	0	125
AI000149000284	SERVICIOS DE ATENCION DE TUBERCULOSIS CON MEDIDAS DE CONTROL DE INFECCIONES Y BIOSEGURIDAD EN EL PERSONAL DE SALUD	050407 : SIVA	394 : PERSONA TRATADA	1 : Muy Alta	Financiero S/.	0	696	0	0	104	0	0	0	0	0	0	0	0	800
AI000149000284	SERVICIOS DE ATENCION DE TUBERCULOSIS CON MEDIDAS DE CONTROL DE INFECCIONES Y BIOSEGURIDAD EN EL PERSONAL DE SALUD	050407 : SIVA	395 : TRABAJADOR PROTEGIDO	1 : Muy Alta	Financiero S/.	0	46	1,454	0	0	0	0	0	0	0	0	0	0	1,500
AI000149000284	SERVICIOS DE ATENCION DE TUBERCULOSIS CON MEDIDAS DE CONTROL DE INFECCIONES Y BIOSEGURIDAD EN EL PERSONAL DE SALUD	050407 : SIVA	395 : TRABAJADOR PROTEGIDO	1 : Muy Alta	Fisico	5	1	0	0	0	0	0	0	0	0	0	0	0	6
AI000149000284	SERVICIOS DE ATENCION DE TUBERCULOSIS CON MEDIDAS DE CONTROL DE INFECCIONES Y BIOSEGURIDAD EN EL PERSONAL DE SALUD	050407 : SIVA	395 : TRABAJADOR PROTEGIDO	1 : Muy Alta	Financiero S/.	0	125	0	0	0	0	0	0	0	0	0	0	0	125

OEI.02 MEJORAR LAS CONDICIONES DE SALUD DE LA POBLACION
AEI.02.03 PROGRAMA DE PREVENCIÓN Y ATENCIÓN INTEGRAL DEL TBC Y VIH/SIDA PARA LA POBLACIÓN

000126

Anexo B-5
PLAN OPERATIVO INSTITUCIONAL FÍSICA Y FINANCIERA (Consistenciado)
Año : 2020

2018 - 2022

Período PEI :
 Nivel de Gobierno : R - GOBIERNOS REGIONALES
 Sector : 99 - GOBIERNOS REGIONALES
 Pliego : 444 - GOBIERNO REGIONAL DEL DEPARTAMENTO DE AYACUCHO

Unidad Ejecutora : 001490 - GOB. REG. DE AYACUCHO - RED DE SALUD SAN FRANCISCO
 Centro de Costo : 05.06 - MICRORRED DE SALUD TRIBOLINE

COD	Actividad Operativa / Inversiones	U. M.	Ubigeo	Prioridad	Meta3	1	2	3	4	5	6	7	8	9	10	11	12	Total Anual	
AI000149000084	VIVIENDAS EN AREAS DE TRANSMISION DE MALARIA CON VIGILANCIA ENTOMOLOGICA		050407 : SIVA 255 : VIVIENDAS	2 : Alta	Físico	1	1	1	1	1	1	1	1	1	1	1	1	1	12
AI000149000299	FAMILIAS QUE RECIBEN SESIONES DEMOSTRATIVAS PARA LA PREVENCIÓN Y CONTROL DE ENFERMEDADES METAXÉNICAS Y ZOONÓTICAS		050407 : SIVA 056 : FAMILIA	1 : Muy Alta	Físico	10	10	20	12	10	10	10	10	10	10	10	10	10	101,140
AI000149000302	COMUNIDADES PRIORIZADAS EN EL DISTRITO QUE ESTÁN IMPLEMENTANDO LA VIGILANCIA COMUNITARIA ASOCIADA A ENFERMEDADES METAXÉNICAS Y ZOONÓTICAS		050407 : SIVA 019 : COMUNIDAD	2 : Alta	Físico	1	0	1	0	1	0	1	0	1	0	1	0	0	250
AI000149000303	POBLACION INFORMADA SOBRE PREVENCIÓN Y CONTROL DE LAS ENFERMEDADES METAXÉNICAS Y ZOONÓTICAS POR MEDIOS ALTERNATIVOS		050407 : SIVA 259 : PERSONA INFORMADA	2 : Alta	Físico	0	86	0	0	0	0	0	0	0	0	0	0	0	86
AI000149000305	CANES VACUNADOS CONTRA LA RABIA		050407 : SIVA 394 : ANIMAL VACUNADO	1 : Muy Alta	Físico	0	530	0	0	0	0	0	0	0	0	0	0	0	3425
AI000149000307	LOCALIZACION Y DIAGNOSTICO DE CASOS DE MALARIA		050407 : SIVA 398 : PERSONA DIAGNOSTICADA	1 : Muy Alta	Físico	0	1,156	0	0	1,000	0	0	0	0	0	0	0	0	550
AI000149000309	PERSONA EXPUESTA A RABIA RECIBE ATENCION INTEGRAL		050407 : SIVA 394 : PERSONA DIAGNOSTICADA	1 : Muy Alta	Físico	32	33	32	33	32	33	32	33	32	33	32	33	33	2,156
AI000149000171	FAMILIAS QUE RECIBEN SESIONES EDUCATIVAS PARA LA PREVENCIÓN Y CONTROL DE ENFERMEDADES ZOONÓTICAS.		050407 : SIVA 056 : FAMILIA	2 : Alta	Físico	0	634	0	0	0	0	0	0	0	0	0	0	0	1,700

OEI.02 MEJORAR LAS CONDICIONES DE SALUD DE LA POBLACIÓN
AEI.02.04 PROGRAMA DE PREVENCIÓN Y ATENCIÓN OPORTUNA DE ENFERMEDADES METAXÉNICAS Y ZOONÓTICAS PARA LA POBLACIÓN

COD	Actividad Operativa / Inversiones	U. M.	Ubigeo	Prioridad	Meta3	1	2	3	4	5	6	7	8	9	10	11	12	Total Anual	
AI000149000084	VIVIENDAS EN AREAS DE TRANSMISION DE MALARIA CON VIGILANCIA ENTOMOLOGICA		050407 : SIVA 255 : VIVIENDAS	2 : Alta	Físico	1	1	1	1	1	1	1	1	1	1	1	1	1	12
AI000149000299	FAMILIAS QUE RECIBEN SESIONES DEMOSTRATIVAS PARA LA PREVENCIÓN Y CONTROL DE ENFERMEDADES METAXÉNICAS Y ZOONÓTICAS		050407 : SIVA 056 : FAMILIA	1 : Muy Alta	Físico	10	10	20	12	10	10	10	10	10	10	10	10	10	101,140
AI000149000302	COMUNIDADES PRIORIZADAS EN EL DISTRITO QUE ESTÁN IMPLEMENTANDO LA VIGILANCIA COMUNITARIA ASOCIADA A ENFERMEDADES METAXÉNICAS Y ZOONÓTICAS		050407 : SIVA 019 : COMUNIDAD	2 : Alta	Físico	1	0	1	0	1	0	1	0	1	0	1	0	0	250
AI000149000303	POBLACION INFORMADA SOBRE PREVENCIÓN Y CONTROL DE LAS ENFERMEDADES METAXÉNICAS Y ZOONÓTICAS POR MEDIOS ALTERNATIVOS		050407 : SIVA 259 : PERSONA INFORMADA	2 : Alta	Físico	0	86	0	0	0	0	0	0	0	0	0	0	0	86
AI000149000305	CANES VACUNADOS CONTRA LA RABIA		050407 : SIVA 394 : ANIMAL VACUNADO	1 : Muy Alta	Físico	0	530	0	0	0	0	0	0	0	0	0	0	0	3425
AI000149000307	LOCALIZACION Y DIAGNOSTICO DE CASOS DE MALARIA		050407 : SIVA 398 : PERSONA DIAGNOSTICADA	1 : Muy Alta	Físico	0	1,156	0	0	1,000	0	0	0	0	0	0	0	0	550
AI000149000309	PERSONA EXPUESTA A RABIA RECIBE ATENCION INTEGRAL		050407 : SIVA 394 : PERSONA DIAGNOSTICADA	1 : Muy Alta	Físico	32	33	32	33	32	33	32	33	32	33	32	33	33	2,156
AI000149000171	FAMILIAS QUE RECIBEN SESIONES EDUCATIVAS PARA LA PREVENCIÓN Y CONTROL DE ENFERMEDADES ZOONÓTICAS.		050407 : SIVA 056 : FAMILIA	2 : Alta	Físico	0	634	0	0	0	0	0	0	0	0	0	0	0	1,700

000127

Anexo B-5
PLAN OPERATIVO INSTITUCIONAL FÍSICA Y FINANCIERA (Consistenciado)
 Año: 2020

2018 - 2022
 R - GOBIERNOS REGIONALES
 99 - GOBIERNOS REGIONALES
 444 - GOBIERNO REGIONAL DEL DEPARTAMENTO DE AYACUCHO

Unidad Ejecutora : 001490 - GOB. REG. DE AYACUCHO - RED DE SALUD SAN FRANCISCO
 Centro de Costo : 05-06 - MICRORED DE SALUD TRIBOLINE

OEI.02 MEJORAR LAS CONDICIONES DE SALUD DE LA POBLACIÓN
AEI.02.05 SERVICIO DE VIGILANCIA DE LA CALIDAD DEL AGUA OPORTUNO PARA EL CONSUMO HUMANO

COD.	Actividad Operativa / Inversiones	U.M.	PROGRAMACION												Total Anual		
			1	2	3	4	5	6	7	8	9	10	11	12			
AOI00149001798	INSPECCION SANITARIA DE SISTEMAS DE AGUA	050407 : SIWA 223 : CENTRO POBLADO	2	2	2	2	2	2	2	2	2	2	2	2	2	2	24
AOI00149001799	MONITOREO DE PARAMETROS DE CAMPO ZONA RURAL	050407 : SIWA 223 : CENTRO POBLADO	0	0	5,145	0	0	0	0	0	0	0	0	0	0	0	5,145
AOI00149001800	ANALISIS DE PARAMETROS BACTERIOLOGICOS	050407 : SIWA 223 : CENTRO POBLADO	0	0	0	0	0	0	0	0	0	0	0	0	0	0	0
AOI00149001801	ANALISIS DE PARAMETROS PARASITOLOGICOS	050407 : SIWA 223 : CENTRO POBLADO	0	0	0	0	0	0	0	0	0	0	0	0	0	0	0
AOI00149001802	ANALISIS FISICO / QUIMICOS	050407 : SIWA 223 : CENTRO POBLADO	0	0	0	0	0	0	0	0	0	0	0	0	0	0	0
AOI00149001803	ANALISIS DE METALES PESADOS	050407 : SIWA 223 : CENTRO POBLADO	2	2	2	2	2	2	2	2	2	2	2	2	2	2	24
AOI00149001804	ANALISIS DE METALES PESADOS	050407 : SIWA 223 : CENTRO POBLADO	0	0	0	0	0	0	0	0	0	0	0	0	0	0	0
AOI00149001805	ANALISIS Y REPORTES DE RIESGOS SANITARIOS	050407 : SIWA 223 : CENTRO POBLADO	2	2	2	2	2	2	2	2	2	2	2	2	2	2	24
AOI00149001806	PRACTICAS EN TECNICAS SEGURAS DE DESINFECCION DE AGUA Y ALMACENAMIENTO DOMICILIARIA	050407 : SIWA 060 : INFORME	2	2	2	2	2	2	2	2	2	2	2	2	2	2	24
AOI00149001806	DESINFECCION DE LOS SISTEMAS DE ABASTECIMIENTO DE AGUA EN CENTRO POBLADO DE EXTREMA POBREZA Y RURALES	050407 : SIWA 223 : CENTRO POBLADO	0	0	100	0	0	0	0	0	0	0	0	0	0	0	100
			1	0	1	0	1	0	0	1	0	0	1	0	1	6	6
			0	0	0	0	0	0	0	0	0	0	0	0	0	0	0

OEI.02 MEJORAR LAS CONDICIONES DE SALUD DE LA POBLACIÓN
AEI.02.06 PROGRAMA DE PREVENCIÓN Y ATENCIÓN OPORTUNA DE ENFERMEDADES NO TRANSMISIBLES PARA LA POBLACIÓN

COD.	Actividad Operativa / Inversiones	U.M.	PROGRAMACION												Total Anual		
			1	2	3	4	5	6	7	8	9	10	11	12			
AOI00149000005	ASESORIA NUTRICIONAL PARA EL CONTROL DE ENFERMEDADES DENTALES	050407 : SIWA 087 : PERSONA ATENDIDA	17	16	16	16	16	16	16	16	16	16	16	16	16	16	193
AOI00149000011	TAMIZAJE Y DETECCIÓN DE CATARATA MEDIANTE EXAMEN DE AGUDEZA VISUAL EN PRIMER Y SEGUNDO NIVEL DE ATENCIÓN	050407 : SIWA 090 : PERSONA EVALUADA	6,825	6,955	6,425	6,425	6,425	6,725	6,425	6,425	6,425	6,425	4,503	6,425	6,425	0	69,904
AOI001490000312	DIAGNOSTICO DE ERRORES REFRACTIVOS	050407 : SIWA 090 : PERSONA EVALUADA	0	39	3,261	0	0	0	0	0	0	0	0	0	0	0	3,300
AOI001490000314	PERSONAS DE 12 Y 17 AÑOS CON VALORACION CLINICA DE FACTORES DE RIESGO.	050407 : SIWA 090 : PERSONA EVALUADA	0	227	0	0	0	0	0	0	0	0	0	0	0	0	227
AOI001490000316	MANEJO DE EMERGENCIA O URGENCIA HIPERTENSIVA	050407 : SIWA 087 : PERSONA ATENDIDA	0	190	910	10	10	10	10	10	10	10	10	10	10	10	1,100
AOI001490000318	PACIENTE DIABETICO NO COMPLICADO CONTROLADO	050407 : SIWA 089 : PERSONA COLOCADA	0	62	0	0	0	0	0	0	0	0	0	0	0	0	62
AOI001490000322	EXAMENES DE TAMIZAJE Y TRATAMIENTO DE PERSONAS AFECTADAS POR INTOXICACION DE METALES PESADOS	050407 : SIWA 394 : PERSONA TRATADA	0	39	0	0	0	0	0	0	0	0	0	0	0	0	39
AOI001490000324	DOCENTES CAPACITADOS QUE DESARROLLAN ACCIONES PARA LA PROMOCION DE LA ALIMENTACION SALUDABLE, ACTIVIDAD FISICA, SALUD OCULAR Y SALUD BUCAL	050407 : SIWA 035 : DOCENTE CAPACITADO	0	200	0	0	0	0	0	0	0	0	0	0	0	0	200
AOI001490000390	FAMILIAS QUE RECIBEN SESIONES EDUCATIVAS Y DEMOSTRATIVAS EN PRÁCTICAS SALUDABLES FRENTE A LAS ENFERMEDADES NO TRANSMISIBLES	050407 : SIWA 056 : FAMILIA	0	0	50	0	0	0	0	0	0	0	0	0	0	0	50
AOI00149001774	EVALUACION Y REGISTRO DE CATARATA	050407 : SIWA 083 : PERSONA DIAGNOSTICADA	0	100	0	0	0	0	0	0	0	0	0	0	0	0	100
			2	2	2	2	1	2	1	2	1	2	1	2	1	2	20

000129

Centro de Costo:
05.07 Microred de Salud Llochegua

000133

Anexo B-5
PLAN OPERATIVO INSTITUCIONAL FÍSICA Y FINANCIERA (Consistenciado)
Año : 2020

Período PEI : 2018 - 2022
 Nivel de Gobierno : R - GOBIERNOS REGIONALES
 Sector : 99 - GOBIERNOS REGIONALES
 Pliego : 444 - GOBIERNO REGIONAL DEL DEPARTAMENTO DE AYACUCHO
 Unidad Ejecutora : 001490 - GOB. REG. DE AYACUCHO - RED DE SALUD SAN FRANCISCO
 Centro de Costo : 05.07 - MICRORED DE SALUD LLOCHEGUA

COD.	Actividad Operativa / Inversiones	U.M.	Prioridad	Meta	PROGRAMACION												Total Anual
					1	2	3	4	5	6	7	8	9	10	11	12	
AO10014900026	IDENTIFICACION Y EXAMEN DE SINTOMATOS RESPIRATORIOS EN LAS ATENCIONES A PERSONAS > 15 AÑOS Y POBLACION VULNERABLE	050408 : LLOCHEGUA	017 : PERSONA ATENDIDA	Físico	452	452	452	452	452	452	452	452	452	452	452	452	5427
AO10014900029	ATENCION DE CONTACTOS	050408 : LLOCHEGUA	017 : PERSONA ATENDIDA	Financiero S/.	4,955	6,015	20,244	4,455	5,455	4,455	4,725	4,455	4,455	4,455	4,455	4,455	66,154
AO10014900020	DIAGNOSTICO DE TUBERCULOSIS PULMONAR	050408 : LLOCHEGUA	017 : PERSONA ATENDIDA	Físico	4	4	4	4	4	4	4	4	4	4	4	4	48
AO10014900021	ATENCION CURATIVA ESQUEMA TB SENSIBLE (SIN INFECCION POR VIH/SIDA)	050408 : LLOCHEGUA	393 : PERSONA DIAGNOSTICADA	Físico	0	125	0	0	0	0	0	0	0	0	0	0	325
AO10014900022	MEDIDAS DE CONTROL DE INFECCIONES BIOSSEGURIDAD EN LOS SERVICIOS DE ATENCION DE TUBERCULOSIS	050408 : LLOCHEGUA	394 : PERSONA TRATADA	Financiero S/.	0	800	0	0	0	0	0	0	0	0	0	0	800
AO10014900023	FAMILIAS QUE RECIBEN CONSERVIA A TRAVÉS DE LA VISTA DOMICILIARIA PARA PROMOVER PRÁCTICAS Y ENTORNOS SALUDABLES PARA CONTRIBUIR A LA DISMINUCIÓN DE LA TUBERCULOSIS, VIH/SIDA	050408 : LLOCHEGUA	056 : FAMILIA	Físico	1	1,500	0	0	0	0	0	0	0	0	0	0	3
AO10014900024	DOCENTES CAPACITADOS DESARROLLAN ACCIONES PARA LA PROMOCIÓN DE PRÁCTICAS SALUDABLES Y LA PREVENCIÓN DE LA TUBERCULOSIS, VIH/SIDA	050408 : LLOCHEGUA	056 : FAMILIA	Financiero S/.	1	1	1	1	1	1	1	1	1	1	1	1	12
AO100149000215	POBLACION INFORMADA A TRAVÉS DE LA DIFUSIÓN DE MENSAJES DE PREVENCIÓN EN ITS/VIH EN REDES SOCIALES	050408 : LLOCHEGUA	035 : TRABAJADOR PROTEGIDO	Físico	0	300	0	0	0	0	0	0	0	0	0	0	300
AO100149000216	ORIENTACIÓN/CONSERVIA EN PREVENCIÓN PARA ITS Y VIH A POBLACION ADULTA Y JOVEN	050408 : LLOCHEGUA	035 : TRABAJADOR PROTEGIDO	Financiero S/.	7	7	7	7	7	7	7	7	7	7	7	7	84
AO100149000217	ORIENTACIÓN/CONSERVIA EN PREVENCIÓN PARA ITS Y VIH A POBLACION ADULTA Y JOVEN	050408 : LLOCHEGUA	259 : PERSONA INFORMADA	Físico	89	89	89	89	89	89	89	89	89	89	89	89	400
AO100149000218	ORIENTACIÓN/CONSERVIA EN PREVENCIÓN PARA ITS Y VIH A POBLACION ADULTA Y JOVEN	050408 : LLOCHEGUA	259 : PERSONA INFORMADA	Financiero S/.	0	375	0	0	0	0	0	0	0	0	0	0	375
AO100149000219	ORIENTACIÓN/CONSERVIA EN PREVENCIÓN PARA ITS Y VIH A POBLACION ADULTA Y JOVEN	050408 : LLOCHEGUA	259 : PERSONA INFORMADA	Físico	92	92	92	92	92	92	92	92	92	92	92	92	1114
AO100149000220	ORIENTACIÓN/CONSERVIA EN PREVENCIÓN PARA ITS Y VIH A POBLACION ADULTA Y JOVEN	050408 : LLOCHEGUA	259 : PERSONA INFORMADA	Financiero S/.	0	800	0	0	0	0	0	0	0	0	0	0	800

OEI.02 MEJORAR LAS CONDICIONES DE SALUD DE LA POBLACIÓN
AEI.02.03 PROGRAMA DE PREVENCIÓN Y ATENCIÓN INTEGRAL DEL TBC Y VIH/SIDA PARA LA POBLACIÓN

000137

Anexo B-5
PLAN OPERATIVO INSTITUCIONAL FÍSICA Y FINANCIERA (Consistenciado)
Año : 2020

Período PEI : 2018 - 2022
Nivel de Gobierno : R - GOBIERNOS REGIONALES
Sector : 99 - GOBIERNOS REGIONALES
Pliego : 444 - GOBIERNO REGIONAL DEL DEPARTAMENTO DE AYACUCHO

Unidad Ejecutora : 001490 - GOB. REG. DE AYACUCHO - RED DE SALUD SAN FRANCISCO
Centro de Costo : 05-07 - MICRORED DE SALUD LLOCHEGUA

COD.	Actividad Operativa / Inversiones	Ubigeo	U.M.	Prioridad	Meta	1	2	3	4	5	6	7	8	9	10	11	12	Total Anual		
AO100149000207	VIVIENDAS DE AREA DE RIESGO DE TRANSMISION DE MALARIA IMPLEMENTADAS CON MEDIDAS DE PROTECCION PERSONAL Y FAMILIAR	050408 : LLOCHEGUA	255 : VIVIENDAS	2 : Alta	Físico	106,334	6,122	10,234	3,678	3,678	3,678	3,678	3,678	3,678	3,678	3,678	3,678	3,678	50	
AO100149000208	LOCALIZACION Y DIAGNOSTICO DE CASOS DE MALARIA	050408 : LLOCHEGUA	393 : PERSONA DIAGNOSTICADA	1 : Muy Alta	Físico	181	181	181	181	181	181	181	181	181	181	181	181	181	181	159,694
AO100149000222	FAMILIAS QUE RECIBEN SESIONES EDUCATIVAS PARA LA PREVENCIÓN Y CONTROL DE ENFERMEDADES METABÓLICAS Y ZOONOSIS	050408 : LLOCHEGUA	056 : FAMILIA	1 : Muy Alta	Financiero S/.	5,546	5,306	6,460	5,033	5,033	5,033	5,033	5,033	5,033	5,033	5,033	5,033	5,033	5,033	63,213
AO100149000223	COMUNIDADES PRIORIZADAS EN EL DISTRITO QUE ESTÁN IMPLEMENTANDO LA VIGILANCIA COMUNITARIA ASOCIADA A ENFERMEDADES METABÓLICAS Y ZOONOSIS	050408 : LLOCHEGUA	019 : COMUNIDAD	2 : Alta	Financiero S/.	40	40	40	40	40	40	40	40	40	40	40	40	40	40	480
AO100149000224	POBLACION INFORMADA SOBRE PREVENCIÓN Y CONTROL DE LAS ENFERMEDADES METABÓLICAS Y ZOONOSIS POR MEDIOS ALTERNATIVOS	050408 : LLOCHEGUA	259 : PERSONA INFORMADA	2 : Alta	Físico	0	16	0	0	0	0	0	0	0	0	0	0	0	0	250
AO100149000225	ENFERMEDADES METABÓLICAS Y ZOONOSIS POR MEDIOS ALTERNATIVOS	050408 : LLOCHEGUA	259 : PERSONA INFORMADA	2 : Alta	Financiero S/.	713	713	714	713	714	713	713	714	713	713	713	713	713	713	8559
AO100149000226	CAMPAÑA EDUCATIVA CONTRA LA BARRA	050408 : LLOCHEGUA	254 : ANIMAL VACUNADO	1 : Muy Alta	Físico	0	0	0	0	0	0	0	0	0	0	0	0	0	0	530
					Financiero S/.	0	0	0	0	0	0	0	0	0	0	0	0	0	0	1835

OEI.02 MEJORAR LAS CONDICIONES DE SALUD DE LA POBLACION
AEI.02.04 PROGRAMA DE PREVENCIÓN Y ATENCIÓN OPORTUNA DE ENFERMEDADES METABÓLICAS Y ZOONOSIS PARA LA POBLACION

COD.	Actividad Operativa / Inversiones	Ubigeo	U.M.	Prioridad	Meta	1	2	3	4	5	6	7	8	9	10	11	12	Total Anual		
AO100149000207	VIVIENDAS DE AREA DE RIESGO DE TRANSMISION DE MALARIA IMPLEMENTADAS CON MEDIDAS DE PROTECCION PERSONAL Y FAMILIAR	050408 : LLOCHEGUA	255 : VIVIENDAS	2 : Alta	Físico	106,334	6,122	10,234	3,678	3,678	3,678	3,678	3,678	3,678	3,678	3,678	3,678	3,678	50	
AO100149000208	LOCALIZACION Y DIAGNOSTICO DE CASOS DE MALARIA	050408 : LLOCHEGUA	393 : PERSONA DIAGNOSTICADA	1 : Muy Alta	Físico	181	181	181	181	181	181	181	181	181	181	181	181	181	181	159,694
AO100149000222	FAMILIAS QUE RECIBEN SESIONES EDUCATIVAS PARA LA PREVENCIÓN Y CONTROL DE ENFERMEDADES METABÓLICAS Y ZOONOSIS	050408 : LLOCHEGUA	056 : FAMILIA	1 : Muy Alta	Financiero S/.	5,546	5,306	6,460	5,033	5,033	5,033	5,033	5,033	5,033	5,033	5,033	5,033	5,033	5,033	63,213
AO100149000223	COMUNIDADES PRIORIZADAS EN EL DISTRITO QUE ESTÁN IMPLEMENTANDO LA VIGILANCIA COMUNITARIA ASOCIADA A ENFERMEDADES METABÓLICAS Y ZOONOSIS	050408 : LLOCHEGUA	019 : COMUNIDAD	2 : Alta	Financiero S/.	40	40	40	40	40	40	40	40	40	40	40	40	40	40	480
AO100149000224	POBLACION INFORMADA SOBRE PREVENCIÓN Y CONTROL DE LAS ENFERMEDADES METABÓLICAS Y ZOONOSIS POR MEDIOS ALTERNATIVOS	050408 : LLOCHEGUA	259 : PERSONA INFORMADA	2 : Alta	Físico	0	16	0	0	0	0	0	0	0	0	0	0	0	0	250
AO100149000225	ENFERMEDADES METABÓLICAS Y ZOONOSIS POR MEDIOS ALTERNATIVOS	050408 : LLOCHEGUA	259 : PERSONA INFORMADA	2 : Alta	Financiero S/.	713	713	714	713	714	713	713	714	713	713	713	713	713	713	8559
AO100149000226	CAMPAÑA EDUCATIVA CONTRA LA BARRA	050408 : LLOCHEGUA	254 : ANIMAL VACUNADO	1 : Muy Alta	Físico	0	0	0	0	0	0	0	0	0	0	0	0	0	0	530
					Financiero S/.	0	0	0	0	0	0	0	0	0	0	0	0	0	0	1835

000135

Anexo B-5
 PLAN OPERATIVO INSTITUCIONAL FÍSICA Y FINANCIERA (Consistenciado)
 Año : 2020

2018 - 2022
 R - GOBIERNOS REGIONALES
 99 - GOBIERNOS REGIONALES
 444 - GOBIERNO REGIONAL DEL DEPARTAMENTO DE AYACUCHO

Unidad Ejecutora : 001490 - GOB. REG. DE AYACUCHO - RED DE SALUD SAN FRANCISCO
 Centro de Costo : 05.07 - MICRORED DE SALUD LLOCHEGUA

COD.	Actividad Operativa / Inversiones	Ubigeo	U.M.	Prioridad	Meta	1	2	3	4	5	6	7	8	9	10	11	12	Total Anual	
AO100149001196	LOCALIZACION Y DIAGNOSTICO DE CASOS DE CHAGAS EN MENORES DE 15 AÑOS	050403 : LLOCHEGUA	393 : PERSONA DIAGNOSTICADA	1 : Muy Alta	Físico	3	3	4	4	4	4	4	4	4	4	4	3	3	44
AO100149001197	VIGILANCIA EN SEROLOGICA EN GESTANTES DE AREA ENDEMIICA DE CHAGAS	050403 : LLOCHEGUA	393 : PERSONA DIAGNOSTICADA	1 : Muy Alta	Financiero S/.	0	0	0	0	0	0	0	0	0	0	0	0	0	0
AO100149001198	LOCALIZACION Y DIAGNOSTICO DE CASOS PROBABLES DE CHIKUNGUNYA	050404 : LLOCHEGUA	393 : PERSONA DIAGNOSTICADA	1 : Muy Alta	Físico	6	6	7	7	7	7	7	7	7	7	7	6	6	80
AO100149001199	DETECCION Y DIAGNOSTICO DE CASOS DE BARRIA	050404 : LLOCHEGUA	393 : PERSONA DIAGNOSTICADA	2 : Alta	Financiero S/.	0	0	0	0	0	0	0	0	0	0	0	0	0	0
AO100149001200	TAMIZAJE EN AREAS DE RIESGO DE FASCIOLOSIS	050404 : LLOCHEGUA	393 : PERSONA DIAGNOSTICADA	2 : Alta	Físico	0	0	0	0	0	0	0	0	0	0	0	0	0	0
AO100149001201	TAMIZAJE EN AREAS DE RIESGO DE FASCIOLOSIS	050404 : LLOCHEGUA	393 : PERSONA DIAGNOSTICADA	2 : Alta	Financiero S/.	0	0	0	0	0	0	0	0	0	0	0	0	0	0
AO100149001202	TAMIZAJE EN AREAS DE RIESGO DE FASCIOLOSIS	050404 : LLOCHEGUA	393 : PERSONA DIAGNOSTICADA	2 : Alta	Físico	0	0	0	0	0	0	0	0	0	0	0	0	0	0
AO100149001203	TAMIZAJE EN AREAS DE RIESGO DE FASCIOLOSIS	050404 : LLOCHEGUA	393 : PERSONA DIAGNOSTICADA	2 : Alta	Financiero S/.	0	0	0	0	0	0	0	0	0	0	0	0	0	0
AO100149001204	TAMIZAJE EN AREAS DE RIESGO DE FASCIOLOSIS	050404 : LLOCHEGUA	393 : PERSONA DIAGNOSTICADA	2 : Alta	Físico	5	10	5	5	5	5	5	10	10	5	5	5	5	80
AO100149001205	TAMIZAJE EN AREAS DE RIESGO DE FASCIOLOSIS	050404 : LLOCHEGUA	393 : PERSONA DIAGNOSTICADA	2 : Alta	Financiero S/.	0	0	0	0	0	0	0	0	0	0	0	0	0	0
AO100149001206	TAMIZAJE EN AREAS DE RIESGO DE FASCIOLOSIS	050404 : LLOCHEGUA	393 : PERSONA DIAGNOSTICADA	2 : Alta	Físico	0	0	0	0	0	0	0	0	0	0	0	0	0	0
AO100149001207	TAMIZAJE EN AREAS DE RIESGO DE FASCIOLOSIS	050404 : LLOCHEGUA	393 : PERSONA DIAGNOSTICADA	2 : Alta	Financiero S/.	0	0	0	0	0	0	0	0	0	0	0	0	0	0
AO100149001208	TAMIZAJE EN AREAS DE RIESGO DE FASCIOLOSIS	050404 : LLOCHEGUA	393 : PERSONA DIAGNOSTICADA	2 : Alta	Físico	0	0	0	0	0	0	0	0	0	0	0	0	0	0
AO100149001209	TAMIZAJE EN AREAS DE RIESGO DE FASCIOLOSIS	050404 : LLOCHEGUA	393 : PERSONA DIAGNOSTICADA	2 : Alta	Financiero S/.	0	0	0	0	0	0	0	0	0	0	0	0	0	0
AO100149001210	TAMIZAJE EN AREAS DE RIESGO DE FASCIOLOSIS	050404 : LLOCHEGUA	393 : PERSONA DIAGNOSTICADA	2 : Alta	Físico	0	0	0	0	0	0	0	0	0	0	0	0	0	0
AO100149001211	TAMIZAJE EN AREAS DE RIESGO DE FASCIOLOSIS	050404 : LLOCHEGUA	393 : PERSONA DIAGNOSTICADA	2 : Alta	Financiero S/.	0	0	0	0	0	0	0	0	0	0	0	0	0	0
AO100149001212	TAMIZAJE EN AREAS DE RIESGO DE FASCIOLOSIS	050404 : LLOCHEGUA	393 : PERSONA DIAGNOSTICADA	2 : Alta	Físico	0	0	0	0	0	0	0	0	0	0	0	0	0	0
AO100149001213	TAMIZAJE EN AREAS DE RIESGO DE FASCIOLOSIS	050404 : LLOCHEGUA	393 : PERSONA DIAGNOSTICADA	2 : Alta	Financiero S/.	0	0	0	0	0	0	0	0	0	0	0	0	0	0

OEI.02 MEJORAR LAS CONDICIONES DE SALUD DE LA POBLACION
 AEI.02.05 SERVICIO DE VIGILANCIA DE LA CALIDAD DEL AGUA OPORTUNO PARA EL CONSUMO HUMANO

COD.	Actividad Operativa / Inversiones	Ubigeo	U.M.	Prioridad	Meta	1	2	3	4	5	6	7	8	9	10	11	12	Total Anual	
AO100149000195	CONTROL DE CALIDAD NUTRICIONAL DE LOS ALIMENTOS	050408 : LLOCHEGUA	222 : REPORTE TECNICO	1 : Muy Alta	Físico	0	0	0	0	0	0	0	0	0	0	0	0	0	0
AO100149000196	INSPECCION SANITARIA DE SISTEMAS DE AGUA	050408 : LLOCHEGUA	223 : CENTRO POBLADO	2 : Alta	Financiero S/.	0	150	0	0	0	0	0	0	0	0	0	0	0	150
AO100149000197	PRACTICAS EN TECNICAS SEGURAS DE DESINFECCION DE AGUA Y ALMACENAMIENTO DOMICILIARIA	050408 : LLOCHEGUA	223 : CENTRO POBLADO	1 : Muy Alta	Financiero S/.	0	602	0	5,218	500	0	0	0	0	0	0	0	0	7,000
AO100149000198	MONITORIO DE PARAMETROS DE CAMPO EN ZONA URBANA	050408 : LLOCHEGUA	223 : CENTRO POBLADO	1 : Muy Alta	Financiero S/.	0	122	0	0	0	0	0	0	0	0	0	0	0	122
AO100149000199	MONITORIO DE PARAMETROS DE CAMPO ZONA RURAL	050408 : LLOCHEGUA	223 : CENTRO POBLADO	1 : Muy Alta	Financiero S/.	0	0	0	0	0	0	0	0	0	0	0	0	0	0
AO100149000199	ANALISIS DE PARAMETROS BACTERIOLOGICOS	050408 : LLOCHEGUA	223 : CENTRO POBLADO	2 : Alta	Financiero S/.	0	0	0	0	0	0	0	0	0	0	0	0	0	0
AO100149000199	ANALISIS DE PARAMETROS PARASITOLOGICOS	050408 : LLOCHEGUA	223 : CENTRO POBLADO	2 : Alta	Financiero S/.	0	0	0	0	0	0	0	0	0	0	0	0	0	0
AO100149000199	ANALISIS FISICO / QUIMICOS	050408 : LLOCHEGUA	223 : CENTRO POBLADO	2 : Alta	Financiero S/.	0	0	0	0	0	0	0	0	0	0	0	0	0	0
AO100149000199	ANALISIS DE METALES PESADOS	050408 : LLOCHEGUA	223 : CENTRO POBLADO	2 : Alta	Financiero S/.	0	0	0	0	0	0	0	0	0	0	0	0	0	0
AO100149000199	ANALISIS Y REPORTES DE RIESGOS SANITARIOS	050408 : LLOCHEGUA	060 : INFORME	2 : Alta	Financiero S/.	0	0	0	0	0	0	0	0	0	0	0	0	0	0
AO100149001115	DESINFECCION DE LOS SISTEMAS DE ABASTECIMIENTO DE AGUA EN CENTRO POBLADO DE EXTREMA POBREZA Y RURALES	050408 : LLOCHEGUA	223 : CENTRO POBLADO	2 : Alta	Físico	1	1	1	1	1	1	1	1	1	1	1	1	1	12
					Financiero S/.	0	0	0	0	0	0	0	0	0	0	0	0	0	0

Anexo B-5
PLAN OPERATIVO INSTITUCIONAL FÍSICA Y FINANCIERA (Consistenciado)
 Año : 2020

Período PEI : 2018 - 2022
 Nivel de Gobierno : R - GOBIERNOS REGIONALES
 Sector : 99 - GOBIERNOS REGIONALES
 Pliego : 444 - GOBIERNO REGIONAL DEL DEPARTAMENTO DE AYACUCHO

Unidad Ejecutora : 001490 - GOB. REG. DE AYACUCHO - RED DE SALUD SAN FRANCISCO
 Centro de Costo : 05.07 - MICRORED DE SALUD LLOCHEGUA

COD.	Actividad Operativa / Inversiones	Ublgno	U.M.	Prioridad	Meta	1	2	3	4	5	6	7	8	9	10	11	12	Total Anual	
AC0014900030	TAMIZAJE CON PAPANICOLAOU PARA DETECCIÓN DE CÁNCER DE CUELLO UTERINO	050408 : LLOCHEGUA	438 : PERSONA TAMIZADA	1 : Muy Alta	Físico	7,017	7,065	8,129	6,817	6,617	6,617	6,917	2,949	0	0	0	0	31	52,265
AC0014900037	TAMIZAJE CON INSPECCIÓN VISUAL CON ÁCIDO ACÉTICO PARA DETECCIÓN DE CÁNCER DE CUELLO UTERINO	050408 : LLOCHEGUA	438 : PERSONA TAMIZADA	1 : Muy Alta	Físico	40	40	40	40	40	40	41	41	41	42	42	41	0	488
AC0014900029H	FUNCIONARIOS MUNICIPALES SENSIBILIZADOS PARA LA PROMOCIÓN DE PRÁCTICAS Y ENTORNOS SALUDABLES PARA LA PREVENCIÓN DEL CÁNCER	050408 : LLOCHEGUA	018 : PERSONA CAPACITADA	1 : Muy Alta	Físico	8	8	8	8	8	8	8	8	8	9	9	9	7	100
AC0014900029B	PROTEGER A LA NIÑA CON APLICACIÓN DE VACUNA VPH	050408 : LLOCHEGUA	218 : NIÑO PROTEGIDO	1 : Muy Alta	Físico	20	20	20	20	20	20	20	20	20	21	21	21	0	238
AC0014900024D	CONSEJERÍA PREVENTIVA EN FACTORES DE RIESGO PARA EL CÁNCER	050401 : LLOCHEGUA	259 : PERSONA INFORMADA	1 : Muy Alta	Físico	57	57	57	57	57	57	57	58	58	58	58	58	0	100
AC0014900024I	TAMIZAJE EN MUJER CON EXAMEN CLÍNICO DE MAMA PARA DETECCIÓN DE CÁNCER DE MAMA	050408 : LLOCHEGUA	438 : PERSONA TAMIZADA	1 : Muy Alta	Físico	21	21	21	21	21	21	21	22	22	22	22	22	0	500
AC0014900024Z	TAMIZAJE PARA DETECCIÓN DE CÁNCER DE COLÓN Y RECTO	050408 : LLOCHEGUA	438 : PERSONA TAMIZADA	1 : Muy Alta	Físico	0	550	0	0	0	0	0	0	0	0	0	0	0	550
AC0014900024B	TAMIZAJE PARA DETECCIÓN DE CÁNCER DE PROSTATA	050408 : LLOCHEGUA	438 : PERSONA TAMIZADA	1 : Muy Alta	Físico	0	89	41	0	0	0	0	0	0	0	0	0	0	65
AC0014900024A	TAMIZAJE PARA DETECCIÓN DE CÁNCER DE PIEL	050408 : LLOCHEGUA	438 : PERSONA TAMIZADA	1 : Muy Alta	Físico	4	4	5	5	5	5	4	4	4	4	5	5	0	130
AC0014900024S	ATENCIÓN DE LA PACIENTE CON LESIONES PREMALIGNAS DE CUELLO UTERINO CON ABLACIÓN	050408 : LLOCHEGUA	438 : PERSONA TAMIZADA	1 : Muy Alta	Físico	9	9	9	9	9	10	10	10	10	10	10	10	0	125
AC00149001286	DOCENTES CAPACITADOS PARA LA PROMOCIÓN DE PRÁCTICAS Y ENTORNOS SALUDABLES PARA LA PREVENCIÓN DEL CÁNCER	050408 : LLOCHEGUA	017 : PERSONA ATENDIDA	1 : Muy Alta	Físico	1	1	1	2	2	2	2	2	2	1	1	2	0	100
				2 : Alta	Físico	16	16	16	16	16	16	17	17	17	16	16	15	0	500
					Financiero S/.	0	0	0	0	0	0	0	0	0	0	0	0	0	185

OEI.02 MEJORAR LAS CONDICIONES DE SALUD DE LA POBLACIÓN
 AEI.02.07 PROGRAMA DE PREVENCIÓN Y CONTROL INTEGRAL DEL CÁNCER EN LA POBLACIÓN

OEI.02 MEJORAR LAS CONDICIONES DE SALUD DE LA POBLACIÓN
 AEI.02.09 PROGRAMA DE ATENCIÓN INTEGRAL Y OPORTUNO DE EMERGENCIAS Y URGENCIAS MÉDICAS PARA LA POBLACIÓN

000143

Anexo B-5
PLAN OPERATIVO INSTITUCIONAL FÍSICA Y FINANCIERA (Consistenciado)
 Año : 2020

Período PEI : 2018 - 2022
 Nivel de Gobierno : R - GOBIERNOS REGIONALES
 Sector : 99 - GOBIERNOS REGIONALES
 Pliego : 444 - GOBIERNO REGIONAL DEL DEPARTAMENTO DE AYACUCHO
 Unidad Ejecutora : 001490 - GOB. REG. DE AYACUCHO - RED DE SALUD SAN FRANCISCO
 Centro de Costo : 05-07 - MICRORED DE SALUD LLOCHEGUA

COD.	Actividad Operativa / Inversiones	Ubigeo	U.M.	Prioridad	Meta	PROGRAMACION												Total Anual		
						1	2	3	4	5	6	7	8	9	10	11	12			
AO100149000031	ATENCIÓN DE LA EMERGENCIA Y URGENCIA BASICA	050408 : LLOCHEGUA	006 : ATENCION	1 : Muy Alta	Físico	12	12	12	12	12	12	12	12	12	12	12	12	12	12	144
AO100149000247	SERVICIO DE TRANSPORTE ASISTIDO DE LA EMERGENCIA TRIMESTRE	050408 : LLOCHEGUA	006 : ATENCION	2 : Alta	Financiero S/.	9,434	8,633	8,633	8,633	8,633	9,233	8,633	8,633	8,633	8,633	8,633	8,633	8,633	810,247	906,612
AO100149000248	SERVICIO DE TRANSPORTE ASISTIDO DE LA URGENCIA	050408 : LLOCHEGUA	006 : ATENCION	1 : Muy Alta	Financiero S/.	0	1,000	0	20,449	651	0	0	0	0	0	0	0	0	0	70
AO100149000249	ENTRENAMIENTO DE LA COMUNIDAD EFECTIVAS RENTAS A LAS EMERGENCIAS Y URGENCIAS INDIVIDUALES Y MASIVAS	050408 : LLOCHEGUA	008 : PERSONA	1 : Muy Alta	Físico	0	250	0	0	0	0	0	0	0	0	0	0	0	0	12
AO1001490001841	COORDINACION Y SEGUIMIENTO DE LA REFERENCIA	050408 : LLOCHEGUA	006 : ATENCION	1 : Muy Alta	Financiero S/.	0	0	0	0	0	0	0	0	0	0	0	0	0	0	20
					Físico	12	12	12	12	12	12	13	13	13	13	13	13	13	13	7,250
					Financiero S/.	0	0	0	0	0	0	0	0	0	0	0	0	0	0	159
																				0

OBI.02 MEJORAR LAS CONDICIONES DE SALUD DE LA POBLACIÓN
AEI.02.10 PROGRAMA DE PREVENCIÓN Y CONTROL DE CONDICIONES SECUNDARIAS DE SALUD DE MANERA OPORTUNA EN PERSONAS CON DISCAPACIDAD

COD.	Actividad Operativa / Inversiones	Ubigeo	U.M.	Prioridad	Meta	PROGRAMACION												Total Anual		
						1	2	3	4	5	6	7	8	9	10	11	12			
AO100149000249	CERTIFICACION DE DISCAPACIDAD	050408 : LLOCHEGUA	007 : PERSONA ATENDIDA	1 : Muy Alta	Físico	1	0	0	0	0	0	0	0	0	0	0	0	0	0	1
AO1001490002097	0515001 - LESIONES MEDULARES	050408 : LLOCHEGUA	007 : PERSONA ATENDIDA	1 : Muy Alta	Financiero S/.	0	500	0	0	0	0	0	0	0	0	0	0	0	0	500
					Físico	0	1	0	0	0	0	0	0	0	0	0	0	0	0	1
					Financiero S/.	0	1,000	0	0	0	0	0	0	0	0	0	0	0	0	1,000

OBI.02 MEJORAR LAS CONDICIONES DE SALUD DE LA POBLACIÓN
AEI.02.11 PROGRAMA DE CONTROL Y PREVENCIÓN EN SALUD MENTAL DE MANERA OPORTUNA PARA LA POBLACIÓN

COD.	Actividad Operativa / Inversiones	Ubigeo	U.M.	Prioridad	Meta	PROGRAMACION												Total Anual		
						1	2	3	4	5	6	7	8	9	10	11	12			
AO100149000250	TAMIZAJE DE PERSONAS CON TRASTORNOS MENTALES Y PROBLEMAS PSICOSOCIALES	050408 : LLOCHEGUA	438 : PERSONA TAMIZADA	1 : Muy Alta	Físico	700	760	761	761	761	761	761	761	761	761	761	761	761	9130	
AO100149000251	TRATAMIENTO DE PERSONAS CON PROBLEMAS PSICOSOCIALES	050408 : LLOCHEGUA	438 : PERSONA TAMIZADA	1 : Muy Alta	Financiero S/.	0	610	0	0	0	0	0	0	0	0	0	0	0	0	610
AO100149000252	PREVENCIÓN FAMILIAR DE CONDUCTAS DE RIESGO EN ADOLESCENTES FAMILIAS FUERTES: AMOR Y LIMITES	050408 : LLOCHEGUA	334 : PERSONA TRATADA	1 : Muy Alta	Físico	4	4	4	4	4	4	4	4	4	4	4	4	4	4	50
AO100149000253	SESIONES DE ENTRENAMIENTO EN HABILIDADES SOCIALES PARA ADOLESCENTES, JOVENES Y ADULTOS	050408 : LLOCHEGUA	007 : PERSONA ATENDIDA	1 : Muy Alta	Financiero S/.	3	3	3	3	3	3	3	3	3	3	3	3	3	3	1,000
AO100149000254	SESIONES DE ENTRENAMIENTO EN HABILIDADES SOCIALES PARA NIÑAS	050408 : LLOCHEGUA	007 : PERSONA ATENDIDA	1 : Muy Alta	Físico	16	16	17	17	17	17	17	17	17	17	17	17	17	17	40
AO100149000255	FAMILIAS CON GESTANTES O NIÑOS MENORES DE 5 AÑOS RECIBEN CONSEJERIA A TRAVÉS DE LAS VISITAS DOMICILIARIAS PARA PROMOVER PRÁCTICAS DE CONVIVENCIA SALUDABLE	050408 : LLOCHEGUA	007 : PERSONA ATENDIDA	1 : Muy Alta	Financiero S/.	0	84	0	0	0	0	0	0	0	0	0	0	0	0	84
AO100149000256	CONSEJO MUNICIPAL Y COMITÉ MULTISECTORIAL CAPACITADOS PROMUEVEN LA IMPLEMENTACIÓN DEL SISTEMA DE VIGILANCIA CIUDADANA Y LOS GRUPOS DE APOYO A VÍCTIMAS DE VIOLENCIA FÍSICA CAUSADA POR LA PAREJA	050408 : LLOCHEGUA	056 : FAMILIA	1 : Muy Alta	Financiero S/.	0	45	0	0	0	0	0	0	0	0	0	0	0	0	45
AO100149000257	MUJERES DE ORGANIZACIONES SOCIALES CAPACITADAS REALIZAN VIGILANCIA CIUDADANA PARA REDUCIR LA VIOLENCIA FÍSICA CAUSADA POR LA PAREJA	050408 : LLOCHEGUA	215 : MUNICIPIO	2 : Alta	Físico	21	21	22	22	22	22	22	22	22	22	22	22	22	22	262
AO1001490001441	DOCENTES Y PADRES DE FAMILIA CAPACITADOS PROMUEVEN LA CONVIVENCIA SALUDABLE DESDE LA INSTITUCIÓN EDUCATIVA TAMIZAJE DE NIÑOS Y NIÑAS DE 3 A 17 AÑOS CON DEFICIT EN SUS HABILIDADES SOCIALES, TRASTORNOS MENTALES Y DEL COMPORTAMIENTO Y/O PROBLEMAS PSICOSOCIALES PROPIOS DE LA INFANCIA Y LA	050408 : LLOCHEGUA	008 : PERSONA CAPACITADA	2 : Alta	Financiero S/.	0	63	0	0	0	0	0	0	0	0	0	0	0	0	63
AO1001490001442	DOCENTES Y PADRES DE FAMILIA CAPACITADOS PROMUEVEN LA CONVIVENCIA SALUDABLE DESDE LA INSTITUCIÓN EDUCATIVA TAMIZAJE DE NIÑOS Y NIÑAS DE 3 A 17 AÑOS CON DEFICIT EN SUS HABILIDADES SOCIALES, TRASTORNOS MENTALES Y DEL COMPORTAMIENTO Y/O PROBLEMAS PSICOSOCIALES PROPIOS DE LA INFANCIA Y LA	050408 : LLOCHEGUA	008 : PERSONA CAPACITADA	2 : Alta	Financiero S/.	0	0	0	0	0	0	0	0	0	0	0	0	0	0	2
AO1001490001525	TAMIZAJE DE NIÑOS Y NIÑAS DE 3 A 17 AÑOS CON DEFICIT EN SUS HABILIDADES SOCIALES, TRASTORNOS MENTALES Y DEL COMPORTAMIENTO Y/O PROBLEMAS PSICOSOCIALES PROPIOS DE LA INFANCIA Y LA	050408 : LLOCHEGUA	438 : PERSONA TAMIZADA	2 : Alta	Físico	224	224	224	225	225	225	225	225	225	225	225	225	225	225	2694

000144

Anexo B-5
PLAN OPERATIVO INSTITUCIONAL FISICA Y FINANCIERA (Consistenciado)
Año : 2020

Período PEI : 2018 - 2022
 Nivel de Gobierno : R - GOBIERNOS REGIONALES
 Sector : 99 - GOBIERNOS REGIONALES
 Pliego : 444 - GOBIERNO REGIONAL DEL DEPARTAMENTO DE AYACUCHO
 Unidad Ejecutora : 001490 - GOB. REG. DE AYACUCHO - RED DE SALUD SAN FRANCISCO
 Centro de Costo : 05-07 - MICRORED DE SALUD LLOCHEGUA

COD.	Actividad Operativa / Inversiones	Ubigeo	U.M.	Prioridad	Meta	1	2	3	4	5	6	7	8	9	10	11	12	Total Anual	
AOI00149001526	ADOLESCENCIA TRATAMIENTO AMBULATORIO DE NIÑOS Y NIÑAS DE 08 A 17 AÑOS CON TRASTORNOS MENTALES Y DEL COMPORTAMIENTO Y/O PROBLEMAS PSICOSOCIALES PROPIOS DE LA INFANCIA Y LA ADOLESCENCIA	050408 : LLOCHEGUA	394 : PERSONA TRATADA	2 : Alta	Financiero S/.	0	0	125	0	0	0	0	0	0	0	0	0	0	125
AOI00149001529	TRATAMIENTO AMBULATORIO DE PERSONAS CON TRASTORNOS AFECTIVOS (DEPRESION Y CONDUCTA SUICIDA) Y DE ANSIEDAD	050408 : LLOCHEGUA	394 : PERSONA TRATADA	1 : Muy Alta	Financiero S/.	0	0	1,000	0	0	0	0	0	0	0	0	0	0	1,000
AOI00149001530	TRATAMIENTO AMBULATORIO DE PERSONAS CON TRASTORNO DEL COMPORTAMIENTO DEBIDO AL CONSUMO DE ALCOHOL	050408 : LLOCHEGUA	394 : PERSONA TRATADA	1 : Muy Alta	Financiero S/.	0	0	1	1	1	1	1	1	1	1	1	1	0	1,000
AOI00149001533	TRATAMIENTO AMBULATORIO DE PERSONAS CON SINDROME O TRASTORNO PSICOTICO	050408 : LLOCHEGUA	394 : PERSONA TRATADA	1 : Muy Alta	Financiero S/.	0	0	1	0	0	0	0	0	0	0	0	0	0	1,000
AOI00149001534	INTERVENCIONES COMUNITARIAS PABALA RECUPERACION EMOCIONAL DE POBLACIONES VICTIMAS DE VIOLENCIA POLITICA	050408 : LLOCHEGUA	019 : COMUNIDAD	1 : Muy Alta	Financiero S/.	0	0	0	1,000	1,000	0	0	0	0	0	0	0	0	2,000
AOI00149001539	SERVICIO DE ORIENTACION, CONSEJERIA E INTERVENCION BREVES	050408 : LLOCHEGUA	017 : PERSONA ATENDIDA	1 : Muy Alta	Financiero S/.	5	5	5	5	5	5	5	5	5	5	5	5	5	500
					Financiero S/.	16,979	0	0	0	0	0	0	0	0	0	0	0	0	16,979

OEI.03 REDUCIR LAS BRECHAS DE GÉNERO EN LA POBLACIÓN
AEI.03.02 ATENCIÓN INTEGRAL EN MATERIA DE SALUD REPRODUCTIVA PARA LAS MUJERES EN EDAD FÉRTIL

COD.	Actividad Operativa / Inversiones	Ubigeo	U.M.	Prioridad	Meta	1	2	3	4	5	6	7	8	9	10	11	12	Total Anual	
AOI00149001927	ORIENTACION/CONSEJERIA EN SALUD SEXUAL Y REPRODUCTIVA	050408 : LLOCHEGUA	017 : PERSONA ATENDIDA	1 : Muy Alta	Financiero S/.	398	398	398	398	398	398	400	398	398	398	400	400	4782	
AOI00149001928	CAPTACION DE MUJERES CON BEBAMIDA INSATISFECHA DE PLANIFICACION FAMILIAR	050408 : LLOCHEGUA	017 : PERSONA ATENDIDA	2 : Alta	Financiero S/.	0	0	2,000	0	0	0	0	0	0	0	0	0	0	2,000
AOI00149001929	ATENCION PREGESTACIONAL	050408 : LLOCHEGUA	017 : PERSONA ATENDIDA	2 : Alta	Financiero S/.	0	0	0	0	0	0	0	0	0	0	0	0	0	244
					Financiero S/.	6	6	6	6	6	7	7	7	7	7	6	6	6	77
					Financiero S/.	0	0	0	0	0	0	0	0	0	0	0	0	0	0

OEI.07 REDUCIR LA VULNERABILIDAD DE LA POBLACIÓN ANTE EL RIESGO DE DESASTRES EN EL DEPARTAMENTO DE AYACUCHO
AEI.07.02 PROGRAMA INTEGRAL ANTE EL RIESGO DE DESASTRES IMPLEMENTADO EN LAS ENTIDADES DEL SECTOR SALUD

COD.	Actividad Operativa / Inversiones	Ubigeo	U.M.	Prioridad	Meta	1	2	3	4	5	6	7	8	9	10	11	12	Total Anual	
AOI0014900246	DESARROLLO DE SIMULACROS EN GESTION REACTIVA	050408 : LLOCHEGUA	248 : REPORTE	1 : Muy Alta	Financiero S/.	0	0	0	0	1	0	0	1	0	1	0	0	3	
AOI00149001520	IMPLEMENTACION DE BRIGADAS PARA LA ATENCION FRENTE A EMERGENCIAS Y DESASTRES	050408 : LLOCHEGUA	543 : BRIGADA	2 : Alta	Financiero S/.	0	0	0	0	0	0	0	0	0	0	0	0	0	560
AOI00149001521	FORMACION Y CAPACITACION EN MATERIA DE GESTION DE RIESGO DE DESASTRES Y ADAPTACION AL CAMBIO CLIMATICO	050408 : LLOCHEGUA	016 : PERSONA	1 : Muy Alta	Financiero S/.	0	0	5,564	0	0	0	0	0	0	0	0	0	0	5,564
AOI00149001522	ORGANIZACION Y ENTRENAMIENTO DE COMUNIDADES EN HABILIDADES FRENTE AL RIESGO DE DESASTRES	050408 : LLOCHEGUA	016 : PERSONA	1 : Muy Alta	Financiero S/.	0	0	300	0	0	0	0	0	0	0	0	0	0	300
AOI00149001523	SEGURIDAD ESTRUCTURAL DE SERVICIOS PUBLICOS	050408 : LLOCHEGUA	015 : INTERVENCION	2 : Alta	Financiero S/.	1	0	0	0	0	0	0	0	0	0	0	0	0	300
AOI00149001524	SEGURIDAD FISICO FUNCIONAL DE SERVICIOS PUBLICOS	050408 : LLOCHEGUA	015 : INTERVENCION	1 : Muy Alta	Financiero S/.	0	0	0	0	0	0	0	0	0	0	0	0	0	0
					Financiero S/.	0	0	0	0	0	0	0	0	0	0	0	0	0	0
					Financiero S/.	0	0	0	0	0	1	0	0	0	0	0	0	0	0
					Financiero S/.	0	0	2,657	0	0	0	0	0	0	0	0	0	0	2,657

OEI.08 MEJORAR LA GESTIÓN INSTITUCIONAL DEL GOBIERNO REGIONAL DE AYACUCHO
AEI.08.01 PROGRAMA DE FORTALECIMIENTO DE CAPACIDADES DE MANERA INTEGRAL AL PERSONAL ADMINISTRATIVO DEL GOBIERNO REGIONAL

COD.	Actividad Operativa / Inversiones	Ubigeo	U.M.	Prioridad	Meta	1	2	3	4	5	6	7	8	9	10	11	12	Total Anual	
AOI00149000087	FERTILIDAD Y ATENCION EN SERVICIOS ADMINISTRATIVOS	050408 : LLOCHEGUA	017 : ATENCION	1 : Muy Alta	Financiero S/.	0	0	0	0	0	0	0	0	0	0	0	0	0	0

Centro de Costo:
05.08 Centro de Salud Mental Comunitario Uyarina Wasi

000147

Anexo B-5
PLAN OPERATIVO INSTITUCIONAL FÍSICA Y FINANCIERA (Consistenciado)
 Año : 2020

Periodo PEI : 2018 - 2022
 Nivel de Gobierno : R - GOBIERNOS REGIONALES
 Sector : 99 - GOBIERNOS REGIONALES
 Pliego : 444 - GOBIERNO REGIONAL DEL DEPARTAMENTO DE AYACUCHO

Unidad Ejecutora : 001490 - GOB. REG. DE AYACUCHO - RED DE SALUD SAN FRANCISCO
 Centro de Costo : 05.08 - CSMC UYARINA WASI

OEI.02 MEJORAR LAS CONDICIONES DE SALUD DE LA POBLACIÓN
AEI.02.11 PROGRAMA DE CONTROL Y PREVENCIÓN EN SALUD MENTAL DE MANERA OPORTUNA PARA LA POBLACIÓN

COD.	Actividad Operativa / Inversiones	U.M.	Prioridad	Meta	PROGRAMACION												Total Anual	
					1	2	3	4	5	6	7	8	9	10	11	12		
AO100149001901	TAMIZAJE DE PERSONAS CON TRASTORNOS MENTALES Y PROBLEMAS PSICOSOCIALES	050503 : AYNA 438 : PERSONA TAMIZADA	1 : Muy Alta	Físico	166	166	166	166	166	167	167	167	167	167	167	167	167	2,000
AO100149001902	TAMIZAJE DE NIÑOS Y NIÑAS DE 3 A 17 AÑOS CON DEFICIT EN SUS HABILIDADES SOCIALES, TRASTORNOS MENTALES Y DEL COMPORTAMIENTO Y/O PROBLEMAS PSICOSOCIALES PROPIOS DE LA INFANCIA Y LA ADOLESCENCIA	050503 : AYNA 438 : PERSONA TAMIZADA	2 : Alta	Físico	0	0	620	0	0	0	0	0	0	0	0	0	0	620
AO100149001903	TRATAMIENTO DE PERSONAS CON PROBLEMAS PSICOSOCIALES	050503 : AYNA 394 : PERSONA TRATADA	1 : Muy Alta	Físico	0	0	125	0	0	0	0	0	0	0	0	0	0	125
AO100149001904	TRATAMIENTO AMBULATORIO DE NIÑOS Y NIÑAS DE 03 A 17 AÑOS CON TRASTORNOS MENTALES Y DEL COMPORTAMIENTO Y/O PROBLEMAS PSICOSOCIALES PROPIOS DE LA INFANCIA Y LA ADOLESCENCIA	050503 : AYNA 394 : PERSONA TRATADA	1 : Muy Alta	Físico	0	0	1,000	0	0	0	0	0	0	0	0	0	0	1,000
AO100149001905	TRATAMIENTO AMBULATORIO DE PERSONAS CON TRASTORNOS AFECTIVOS (DEPRESION Y CONDUCTA SUICIDA) Y DE ANSEDIO	050503 : AYNA 394 : PERSONA TRATADA	1 : Muy Alta	Físico	19,200	19,200	23,121	19,200	19,200	19,200	19,200	19,200	19,200	19,200	19,200	19,200	19,200	60
AO100149001906	TRATAMIENTO AMBULATORIO DE PERSONAS CON TRASTORNO DEL COMPORTAMIENTO DEBIDO AL CONSUMO DE ALCOHOL	050503 : AYNA 394 : PERSONA TRATADA	1 : Muy Alta	Físico	200	200	200	200	200	200	200	200	200	200	200	200	200	2,400
AO100149001907	REHABILITACION PSICOSOCIAL DE PERSONAS CON TRASTORNOS DEL COMPORTAMIENTO DEBIDO AL CONSUMO DE ALCOHOL	050503 : AYNA 017 : PERSONA ATENDIDA	2 : Alta	Físico	4,600	4,600	7,545	4,600	4,600	4,600	4,600	4,600	4,600	4,600	4,600	4,600	4,600	56,745
AO100149001908	TRATAMIENTO AMBULATORIO DE PERSONAS CON SINDROME O TRASTORNO PSICOTICO	050503 : AYNA 394 : PERSONA TRATADA	1 : Muy Alta	Físico	6,000	6,000	6,000	6,000	6,000	6,000	6,000	6,000	6,000	6,000	6,000	6,000	6,000	72,434
AO100149001909	REHABILITACION PSICOSOCIAL DE PERSONAS CON SINDROME O TRASTORNO ESQUIZOFRENICO	050503 : AYNA 017 : PERSONA ATENDIDA	2 : Alta	Físico	1	1	1	1	1	1	1	1	1	1	1	1	1	12
AO100149001910	TRATAMIENTO DE PERSONAS CON TRASTORNOS MENTALES JUDICIALIZADAS	050503 : AYNA 394 : PERSONA TRATADA	1 : Muy Alta	Físico	6,734	6,600	6,600	6,600	6,600	6,600	6,600	6,600	6,600	6,600	6,600	6,600	6,600	79,434
AO100149001911	PREVENCIÓN FAMILIAR DE CONDUCTAS DE RIESGO EN ADOLESCENTES FAMILIAS FUERTES, AMGR Y LIMITES	050503 : AYNA 017 : PERSONA ATENDIDA	2 : Alta	Físico	0	0	0	0	0	0	0	0	0	0	0	0	0	0
AO100149001912	SESIONES DE ENTRENAMIENTO EN HABILIDADES SOCIALES PARA ADOLESCENTES, JOVENES Y ADULTOS	050503 : AYNA 017 : PERSONA ATENDIDA	1 : Muy Alta	Físico	0	0	50	0	0	0	0	0	0	0	0	0	0	6
AO100149001913	SESIONES DE ENTRENAMIENTO EN HABILIDADES SOCIALES PARA NIÑAS, NIÑOS	050503 : AYNA 017 : PERSONA ATENDIDA	1 : Muy Alta	Físico	0	0	40	0	0	0	0	0	0	0	0	0	0	50
AO100149001914	FAMILIAS CON GESTANTES O NIÑOS MENORES DE 5 AÑOS RECIBEN CONSEJERIA A TRAVES DE LAS VISITAS DOMICILIARIAS PARA PROMOVER PRACTICAS DE CONVIVENCIA SALUDABLE	050503 : AYNA 056 : FAMILIA	1 : Muy Alta	Físico	0	0	0	1	1	1	1	1	1	1	1	1	1	40
AO100149001916	PRACTICAS DE ORGANIZACIONES SOCIALES CAPACITADAS REALIZAN VIGILANCIA CIUDADANA PARA REDUCIR LA VIOLENCIA FISICA CAUSADA POR LA PAREJA	050503 : AYNA 018 : PERSONA CAPACITADA	2 : Alta	Físico	0	0	30	0	0	0	0	0	0	0	0	0	0	3
AO100149001917	DOCENTES Y PADRES DE FAMILIA CAPACITADOS PROMUEVEN LA CONVIVENCIA SALUDABLE DESDE LA INSTITUCION EDUCATIVA	050503 : AYNA 018 : PERSONA CAPACITADA	2 : Alta	Físico	250	250	250	250	250	250	250	250	250	250	250	250	250	3,000
AO100149001918		050503 : AYNA 018 : PERSONA CAPACITADA	2 : Alta	Físico	0	0	34,834	0	0	0	0	0	0	0	0	0	0	34,834
		050503 : AYNA 018 : PERSONA CAPACITADA	2 : Alta	Físico	0	0	40,000	0	0	0	0	0	0	0	0	0	0	40,000

TOTAL FINANCIERO S/. 871,814.00

FIRMA

000148



Centro de Costo:
 06.01 Hospital de Apoyo de Sivia

Anexo B-5
PLAN OPERATIVO INSTITUCIONAL FÍSICA Y FINANCIERA (Consistenciado)
 Año : 2020

Periodo PEI : 2018 - 2022
 Nivel de Gobierno : R - GOBIERNOS REGIONALES
 Sector : 99 - GOBIERNOS REGIONALES
 Pliego : 444 - GOBIERNO REGIONAL DEL DEPARTAMENTO DE AYACUCHO

Unidad Ejecutora : 001490 - GOB. REG. DE AYACUCHO - RED DE SALUD SAN FRANCISCO
 Centro de Costo : 06-01 - HOSPITAL DE APOYO DE SIVA

OEI.02 MEJORAR LAS CONDICIONES DE SALUD DE LA POBLACIÓN
 AEI.02.01 PROGRAMA DE APOYO NUTRICIONAL COMPLEMENTARIO PARA NIÑAS Y NIÑOS MENORES A 36 MESES

COD.	Actividad Operativa / Inversiones	Ubigeo	U.M.	Prioridad	Mista	PROGRAMACION												Total Anual	
						1	2	3	4	5	6	7	8	9	10	11	12		
AO100146000067	NIÑO GRED <-1 AÑO	060407 : SIVA	219 : NIÑO CONTROLADO	1 : Muy Alta	Físico	8,700	10,378	8,300	8,300	10,300	8,300	8,300	8,300	8,300	8,300	8,300	8,300	80	
AO100146000068	INFECCIONES RESPIRATORIAS AGUDAS CON COMPLICACIONES	060407 : SIVA	016 : CASO TRATADO	1 : Muy Alta	Financiero S/.	0	0	1	0	0	0	0	0	0	0	0	0	1	104,078
AO100146000318	FAMILIAS CON NIÑOS/AS < DE 36 MESES Y GESTANTES RECIBEN SESIONES DEMONSTRATIVAS EN PREPARACION DE ALIMENTOS	060407 : SIVA	056 : FAMILIA	2 : Alta	Físico	2,713	3,036	2,730	2,713	2,713	3,013	2,713	2,713	2,713	2,713	2,713	3,013	33,500	
AO100146000290	COMITES MULTISECTORIALES CAPACITADOS PARA LA PROMOCION DEL CUIDADO INFANTIL, LACTANCIA MATERNA EXCLUSIVA Y LA ADECUADA ALIMENTACION Y PROTECCION DEL MENOR DE 36 MESES EN SU DISTRITO	060407 : SIVA	215 : MUNICIPIO	2 : Alta	Financiero S/.	0	0	471	0	0	0	0	0	0	0	0	0	471	401
AO100146000292	VACUNACION NIÑO <-1 AÑO	060407 : SIVA	218 : NIÑO PROTEGIDO	1 : Muy Alta	Físico	0	0	110	0	0	0	0	0	0	0	0	0	110	8
AO100146000295	NIÑO MENOR DE 36 MESES CON SUPLENIMIENTO DE HIERRO	060407 : SIVA	220 : NIÑO SUPLEMENTADO	2 : Alta	Financiero S/.	0	2,348	0	2,000	0	0	0	0	0	0	0	0	0	80
AO100146000296	INFECCION RESPIRATORIA AGUDA (IRA) NO COMPLICADA	060407 : SIVA	016 : CASO TRATADO	1 : Muy Alta	Físico	65	65	65	65	65	65	65	65	65	65	65	65	625	80
AO100146000298	EDA ALCOSA NO COMPLICADA	060407 : SIVA	016 : CASO TRATADO	1 : Muy Alta	Financiero S/.	0	100	0	0	0	0	0	0	0	0	0	0	0	625
AO100146000300	ATENCIÓN EDA CON ALGUN GRADO DE DESHIDRATACION	060407 : SIVA	016 : CASO TRATADO	1 : Muy Alta	Físico	23	23	23	23	23	23	23	23	23	23	23	23	285	783
AO100146000301	ANEMIA	060407 : SIVA	016 : CASO TRATADO	1 : Muy Alta	Físico	0	737	0	0	0	0	0	0	0	0	0	0	0	800
AO100146000304	GESTANTE CON SUPLENIMIENTO DE HIERRO Y ACIDO FOLICO	060407 : SIVA	224 : GESTANTE SUPLEMENTADA	1 : Muy Alta	Financiero S/.	19	19	19	19	19	19	19	19	19	19	19	19	221	229
AO100146000306	PARASITOSIS INTESTINAL	060407 : SIVA	016 : CASO TRATADO	1 : Muy Alta	Físico	4,713	5,063	4,730	4,713	4,713	5,013	4,713	4,713	4,713	4,713	5,013	4,713	57,527	
AO100146000308	CONTROL DE CALIDAD NUTRICIONAL DE LOS ALIMENTOS	060407 : SIVA	222 : REPORTE TECNICO	1 : Muy Alta	Financiero S/.	0	1,000	0	880	0	0	0	0	0	0	0	0	0	116
AO100146000356	POBLACION INFORMADA POR MEDIOS DE COMUNICACION MASIVA	060503 : AYVA	259 : PERSONA INFORMADA	2 : Alta	Físico	150	150	150	150	150	150	150	150	150	150	150	150	1,880	
AO100146000651	FAMILIAS CON NIÑOS MENORES DE 24 MESES RECIBEN CONSEJERIA A TRAVES DE VISITA DOMICILIARIA	060407 : SIVA	056 : FAMILIA	2 : Alta	Financiero S/.	0	0	0	0	0	0	0	0	0	0	0	0	0	345
AO100146000659	FAMILIAS CON NIÑOS (AS) MENORES DE 36 MESES Y GESTANTES QUE PARTICIPAN EN GRUPOS DE APOYO COMUNAL PARA PROMOVER CUIDADO INFANTIL, LME Y LA ADECUADA ALIMENTACION Y PROTECCION DEL MENOR DE 36 MESES	060407 : SIVA	056 : FAMILIA	1 : Muy Alta	Financiero S/.	0	802	548	0	0	0	0	0	0	0	0	0	0	1,350
AO100146000660	ACTORES SOCIALES CAPACITADOS PARA LA PROMOCION DEL CUIDADO INFANTIL, LACTANCIA MATERNA EXCLUSIVA Y LA ADECUADA ALIMENTACION Y PROTECCION DEL MENOR DE 36 MESES EN SUS COMUNIDADES	060407 : SIVA	056 : FAMILIA	2 : Alta	Físico	15	15	15	15	15	15	15	15	15	15	15	15	183	
AO100146000961	PROMOTORES EDUCATIVOS CAPACITADOS PARA LA PROMOCION DEL CUIDADO INFANTIL, LACTANCIA MATERNA EXCLUSIVA Y LA ADECUADA ALIMENTACION Y PROTECCION DEL MENOR DE 36 MESES A FAMILIAS DEL PRONOEI	060407 : SIVA	056 : FAMILIA	2 : Alta	Físico	0	500	0	0	0	0	0	0	0	0	0	0	0	500
AO100146000967	VACUNACION NIÑO = 1 años	060407 : SIVA	218 : NIÑO PROTEGIDO	1 : Muy Alta	Financiero S/.	0	0	900	0	0	0	0	0	0	0	0	0	0	15
				2 : Alta	Físico	0	1	0	1	0	1	0	1	0	1	0	1	0	500
				2 : Alta	Financiero S/.	0	0	100	0	0	0	0	0	0	0	0	0	0	6
				2 : Alta	Físico	0	0	1	0	0	1	0	0	0	0	0	0	0	100
				1 : Muy Alta	Financiero S/.	8	8	8	8	8	8	8	8	8	8	8	8	8	4
					Físico	8	8	8	8	8	8	8	8	8	8	8	8	8	100
																		15	

000150

Anexo B-5
 PLAN OPERATIVO INSTITUCIONAL FÍSICA Y FINANCIERA (Consistenciado)
 Año : 2020

Periodo PEI : 2018 - 2022
 Nivel de Gobierno : R - GOBIERNOS REGIONALES
 Sector : 99 - GOBIERNOS REGIONALES
 Plageo : 444 - GOBIERNO REGIONAL DEL DEPARTAMENTO DE AYACUCHO
 Unidad Ejecutora : 001490 - GOB. REG. DE AYACUCHO - RED DE SALUD SAN FRANCISCO
 Centro de Costo : 06.01 - HOSPITAL DE APOYO DE SIVA

COD.	Actividad Operativa / Inversiones	Ubigeo	U.M.	Prioridad	Meta	1	2	3	4	5	6	7	8	9	10	11	12	Total Anual	
AO10014900096	RESUMICION Y ENFERMEDAD MUY GRAVE EN NIÑOS DE 2 MESES A 4 AÑOS	060407 : SIVA	016 : CASO TRATADO	1 : Muy Alta	Físico	0	0	0	1	0	0	0	1	0	0	0	0	1	4
AO10014900097	ATENCIÓN EDAD CON DESHIDRATACION GRAVE SIN Y CON SHOCK	060407 : SIVA	016 : CASO TRATADO	1 : Muy Alta	Financiero S/.	0	0	0	0	0	0	0	0	0	0	0	0	0	0
AO10014900098	SOBRESALIDA	060407 : SIVA	016 : CASO TRATADO	1 : Muy Alta	Físico	0	0	0	0	0	0	0	0	0	0	0	0	0	0
AO10014900099	HIPERMESIS GRAVIDICA	060407 : SIVA	016 : CASO TRATADO	1 : Muy Alta	Financiero S/.	0	0	0	0	0	0	0	0	0	0	0	0	0	0
AO10014900010	ATENCIÓN A LA GESTANTE	060407 : SIVA	431 : ADOLESCENTE ATENDIDA	1 : Muy Alta	Físico	0	0	0	0	0	0	0	0	0	0	0	0	0	0
AO10014900011	DISPOSITIVOS INTRAUTERINOS (METODO DIU)	060407 : SIVA	058 : GESTANTE CONTROLADA	1 : Muy Alta	Físico	0	0	3,810	0	0	0	0	0	0	0	0	0	0	3,810
AO10014900012	HIPERMESIS GRAVIDICA	060407 : SIVA	206 : PAREJA PROTEGIDA	1 : Muy Alta	Financiero S/.	2,716	2,716	2,716	2,716	2,716	2,716	2,716	2,716	2,716	2,716	2,716	2,716	0	27,161
AO10014900013	ATENCIÓN DEL PARTO NORMAL	060407 : SIVA	016 : CASO TRATADO	1 : Muy Alta	Financiero S/.	0	0	200	0	0	0	0	0	0	0	0	0	0	200
AO10014900014	HEMORRAGIAS INTRAUERTERO Y POSTPARTO	060407 : SIVA	208 : PARTO NORMAL	1 : Muy Alta	Financiero S/.	0	250	0	0	0	0	0	0	0	0	0	0	0	250
AO10014900015	CESAREA	060407 : SIVA	209 : PARTO COMPLICADO	1 : Muy Alta	Físico	0	1,500	0	0	1,500	0	0	0	0	0	0	0	0	3,000
AO10014900016	ATENCIÓN DEL PUERPERIO	060407 : SIVA	210 : CESAREA	1 : Muy Alta	Financiero S/.	2	2	2	2	2	2	2	2	2	2	2	2	2	27
AO10014900017	ATENDER EL PUERPERIO CON COMPLICACIONES	060407 : SIVA	211 : ATENCIÓN PUERPERAL	1 : Muy Alta	Físico	0	0	8,327	0	0	0	0	0	0	0	0	0	0	8,327
AO10014900018	REFERENCIA DE TOME / FUNCIONES ONISTRICAS NEONATALES ESENCIALES	060407 : SIVA	212 : EGRESO	1 : Muy Alta	Financiero S/.	0	51	74	0	0	0	0	0	0	0	0	0	0	125
AO10014900019	ATENCIÓN INMEDIATA DEL RECIEN NACIDO	060407 : SIVA	214 : GESTANTE Y/O NEONATO REFERIDO	1 : Muy Alta	Físico	0	250	0	250	0	0	0	0	0	0	0	0	0	500
AO10014900020	FAMILIAS DE LA GESTANTE Y PUERPERA QUE RECIBEN CONSERVACIÓN EN EL HOGAR A TRAVÉS DE LA VISITA DOMICILIARIA PARA PROMOVER PRÁCTICAS SALUDABLES EN SALUD SEXUAL Y REPRODUCTIVA DURANTE LA VISITA DOMICILIAR	060407 : SIVA	215 : EGRESO	1 : Muy Alta	Financiero S/.	0	0	0	0	0	0	0	0	0	0	0	0	0	0
AO10014900021	DOCENTES CAPACITADOS REALIZAN EDUCACIÓN SEXUAL INTEGRAL DESDE LA INSTITUCIÓN EDUCATIVA	060407 : SIVA	216 : EGRESO	2 : Alta	Físico	0	0	236	0	0	0	0	0	0	0	0	0	0	236
AO10014900022	VACUNA ANTITETANICA A LA GESTANTE	060407 : SIVA	434 : GESTANTE PROTEGIDA	2 : Alta	Financiero S/.	0	0	175	0	0	0	0	0	0	0	0	0	0	175
AO10014900023	VISITA DOMICILIARIA	060407 : SIVA	058 : GESTANTE CONTROLADA	2 : Alta	Físico	0	0	50	0	0	0	0	0	0	0	0	0	0	50
AO10014900024	ANTICONCEPTIVO HORMONAL INYECTABLE	060407 : SIVA	206 : PAREJA PROTEGIDA	1 : Muy Alta	Financiero S/.	0	0	60	0	0	0	0	0	0	0	0	0	0	60
AO10014900025	MÉTODOS DE BARRERA	060407 : SIVA	206 : PAREJA PROTEGIDA	1 : Muy Alta	Físico	0	0	100	0	0	0	0	0	0	0	0	0	0	100

Anexo B-5
 PLAN OPERATIVO INSTITUCIONAL FÍSICA Y FINANCIERA (Consistenciado)
 Año : 2020

Periodo PEI : 2018 - 2022
 Nivel de Gobierno : R - GOBIERNOS REGIONALES
 Sector : 99 - GOBIERNOS REGIONALES
 Pliego : 444 - GOBIERNO REGIONAL DEL DEPARTAMENTO DE AYACUCHO
 Unidad Ejecutora : 001490 - GOB. REG. DE AYACUCHO - RED DE SALUD SAN FRANCISCO
 Centro de Costo : 06.01 - HOSPITAL DE APOYO DE SIVIA

PREVENCIÓN DE LA TUBERCULOSIS, VIH/SIDA

AO100149001033 TAMIZAJE PARA ITS Y VIH A POBLACIÓN ADULTA Y JOVEN 060407 : SIVIA
 AO100149001034 ADOLESCENTES QUE RECIBEN ATENCIÓN PREVENTIVA EN ITS Y VIH 010407 : SIVIA
 AO100149001035 NIÑOS EXPUESTOS A SIFILIS QUE RECIBEN ATENCIÓN INTEGRAL 050407 : SIVIA

Financiero S/.	1	2	3	4	5	6	7	8	9	10	11	12	Total Anual
Físico	17	17	17	17	17	17	17	17	17	17	17	17	201
Financiero S/.	0	1,000	0	0	0	0	0	0	0	0	0	0	1,000
Físico	5	5	5	5	5	5	5	5	5	5	5	5	65
Financiero S/.	0	757	0	0	0	0	0	0	0	0	0	0	757
Físico	0	0	0	1	0	0	0	1	0	0	0	0	2
Financiero S/.	0	105	0	0	0	0	0	0	0	0	0	0	105

OE102 MEJORAR LAS CONDICIONES DE SALUD DE LA POBLACIÓN

AE102.04 PROGRAMA DE PREVENCIÓN Y ATENCIÓN OPORTUNA DE ENFERMEDADES METAXÉNICAS Y ZOONOSIS PARA LA POBLACIÓN

COD.	Actividad Operativa / Inversiones	U.M.	Prioridad	Meta	PROGRAMACION												Total Anual
					1	2	3	4	5	6	7	8	9	10	11	12	
AO100149000071	VIVIENDAS EN ÁREAS DE TRANSMISIÓN DE MALARIA CON VIGILANCIA ENTOMOLÓGICA	090407 : SIVIA	2 : Alta	Físico	4,538	7,137	4,000	4,000	6,000	4,000	4,300	4,000	4,000	4,300	12		
AO100149000072	LOCALIZACIÓN Y DIAGNÓSTICO DE CASOS DE MALARIA	060407 : SIVIA	1 : Muy Alta	Físico	41	41	41	41	41	41	41	41	41	41	482		
AO100149000350	FAMILIAS QUE RECIBEN SESIONES DEMONSTRATIVAS PARA LA PREVENCIÓN Y CONTROL DE ENFERMEDADES METAXÉNICAS Y ZOONOSIS	050407 : SIVIA	1 : Muy Alta	Físico	10,779	9,947	39,862	9,679	9,679	10,279	9,679	9,679	9,679	10,279	147,398		
AO100149000351	COMUNIDADES PRIORIZADAS EN EL DISTRITO QUE ESTÁN IMPLEMENTANDO LA VIGILANCIA COMUNITARIA ASOCIADA A ENFERMEDADES METAXÉNICAS Y ZOONOSIS	050407 : SIVIA	1 : Muy Alta	Físico	13	13	12	12	12	12	12	12	12	12	146		
AO100149000352	POBLACION INFORMADA SOBRE PREVENCIÓN Y CONTROL DE LAS ENFERMEDADES METAXÉNICAS Y ZOONOSIS POR MEDIOS ALTERNATIVOS	050407 : SIVIA	2 : Alta	Físico	0	1	0	1	0	1	0	0	0	0	101		
AO100149000353	CANES VACUNADOS CONTRA LA RABIA	060407 : SIVIA	2 : Alta	Físico	291	291	292	292	292	292	292	292	292	292	81		
AO100149000354	PERSONA EXPUESTA A RABIA RECIBE ATENCIÓN INTEGRAL	060407 : SIVIA	1 : Muy Alta	Físico	0	0	0	0	0	0	0	0	0	0	523		
AO100149001036	FAMILIAS QUE RECIBEN SESIONES EDUCATIVAS PARA LA PREVENCIÓN Y CONTROL DE ENFERMEDADES ZOONÓTICAS	050407 : SIVIA	1 : Muy Alta	Físico	0	1,149	0	0	1,000	0	0	0	0	0	750		
AO100149001037	MUNICIPIOS QUE IMPLEMENTAN ACCIONES PARA MEJORAR O MITIGAR LAS CONDICIONES QUE GENERAN RIESGO PARA INFERMAR DE ENFERMEDADES METAXÉNICAS Y ZOONÓTICAS	050407 : SIVIA	2 : Alta	Físico	3	4	3	4	4	4	4	4	3	3	2,169		
AO100149001038	VIVIENDAS EN ÁREAS DE ALTO Y MUY ALTO RIESGO DE TRANSMISIÓN DE MALARIA PROTEGIDAS CON PLAGUICIDAS	060407 : SIVIA	1 : Muy Alta	Físico	87	0	0	0	0	0	0	0	0	0	631		
AO100149001039	VIVIENDAS EN ÁREAS DE RIESGO PARA DENGUE CON VIGILANCIA ENTOMOLÓGICA CON OVITAMPAS Y LARVITAMPAS	060407 : SIVIA	1 : Muy Alta	Físico	0	200	0	0	0	0	0	0	0	0	87		
AO100149001040	VIVIENDAS UBICADAS EN ESCRIBANIO IV III DE TRANSMISIÓN DE DENGUE PROTEGIDAS CON TRATAMIENTO FOCAL Y CONTROL FÍSICO	060407 : SIVIA	2 : Alta	Físico	1	0	0	0	0	0	0	0	0	0	200		
AO100149001041	VIVIENDAS UBICADAS EN ESCRIBANIO IV III DE TRANSMISIÓN DE DENGUE PROTEGIDAS CON REBULICIZACION ESPACIAL	060407 : SIVIA	1 : Muy Alta	Físico	341	140	140	140	140	140	140	140	140	140	1		
AO100149001042	VIVIENDAS EN ÁREAS DE TRANSMISIÓN DE BARTONELOSIS Y/O LEISHMANIOSIS CON VIGILANCIA ENTOMOLÓGICA	060407 : SIVIA	2 : Alta	Físico	99	94	98	98	98	98	98	98	98	98	3,000		
AO100149001043	VIVIENDAS EN ÁREAS DE TRANSMISIÓN DE BARTONELOSIS Y/O LEISHMANIOSIS PROTEGIDAS CON TRATAMIENTO RESIDUAL	060407 : SIVIA	2 : Alta	Físico	0	1,000	0	0	0	0	0	0	0	0	1,177		
AO100149001044	VIVIENDAS EN ÁREAS DE TRANSMISIÓN DE CHIAGAS CON VIGILANCIA ENTOMOLÓGICA	060407 : SIVIA	1 : Muy Alta	Físico	1	1	1	1	1	1	1	1	1	1	12		
AO100149001045	VIVIENDAS EN ÁREAS DE TRANSMISIÓN DE CHIAGAS PROTEGIDAS CON TRATAMIENTO RESIDUAL	060407 : SIVIA	2 : Alta	Físico	25	25	25	25	25	25	25	25	25	25	300		
					5	4	5	4	4	4	4	4	4	4	100		
					0	100	0	0	0	0	0	0	0	0	50		
					9	9	8	8	8	8	8	8	8	8	100		
					0	100	0	0	0	0	0	0	0	0	100		

Anexo B-5
 PLAN OPERATIVO INSTITUCIONAL FÍSICA Y FINANCIERA (Consistenciado)
 Año : 2020

Periodo PEI : 2018 - 2022
 Nivel de Gobierno : R - GOBIERNOS REGIONALES
 Sector : 99 - GOBIERNOS REGIONALES
 Pilgero : 444 - GOBIERNO REGIONAL DEL DEPARTAMENTO DE AYACUCHO
 Unidad Ejecutora : 001490 - GOB. REG. DE AYACUCHO - RED DE SALUD SAN FRANCISCO
 Centro de Costo : 06.01 - HOSPITAL DE APOYO DE SIVIA

COD.	Actividad Operativa / Inversiones	Ubigeo	U.M.	Prioridad	Meta	1	2	3	4	5	6	7	8	9	10	11	12	Total Anual	
AO100149001070	TAMPAJE DE PERSONAS CON SOSPECHA DE TENAGIS EN ZONAS DE RIESGO DE TENAGIS/ CISTICERCOSIS	060407 : SIVIA	233 : CENTRO POBLADO	2 : Alta	Financiero S/.	0	0	0	0	0	0	0	0	0	0	0	0	0	0
AO100149001071	TAMPAJE DE POBLACION EN AREAS DE RIESGO DE EQUINOCOSIS	060407 : SIVIA	233 : CENTRO POBLADO	2 : Alta	Financiero S/.	0	0	0	0	0	0	0	0	0	0	0	0	0	0
AO100149001613	INSPECCION SANITARIA DE SISTEMAS DE AGUA	060407 : SIVIA	233 : CENTRO POBLADO	2 : Alta	Financiero S/.	0	1,000	0	0	0	0	0	0	0	0	0	0	0	1,000
AO100149001614	MONITOREO DE PARAMETROS DE CAMPO EN ZONA URBANA	060407 : SIVIA	233 : CENTRO POBLADO	1 : Muy Alta	Financiero S/.	0	1,000	0	0	0	0	0	0	0	0	0	0	0	1,000
AO100149001615	MONITOREO DE PARAMETROS DE CAMPO ZONA RURAL	060407 : SIVIA	233 : CENTRO POBLADO	1 : Muy Alta	Financiero S/.	0	1,000	0	0	0	0	0	0	0	0	0	0	0	1,000
AO100149001616	INSPECCION ESPECIALIZADA ZONA RURAL	060407 : SIVIA	233 : CENTRO POBLADO	2 : Alta	Financiero S/.	0	1,000	0	0	0	0	0	0	0	0	0	0	0	1,000
AO100149001620	ANALISIS DE PARAMETROS BACTERIOLOGICOS	060407 : SIVIA	233 : CENTRO POBLADO	2 : Alta	Financiero S/.	0	1,000	0	0	0	0	0	0	0	0	0	0	0	1,000
AO100149001621	ANALISIS DE PARAMETROS PARASITOLOGICOS	060407 : SIVIA	233 : CENTRO POBLADO	2 : Alta	Financiero S/.	0	500	0	0	0	0	0	0	0	0	0	0	0	500
AO100149001622	ANALISIS FISICO / QUIMICOS	060407 : SIVIA	233 : CENTRO POBLADO	2 : Alta	Financiero S/.	0	500	0	0	0	0	0	0	0	0	0	0	0	500
AO100149001623	ANALISIS DE METALES PESADOS	060407 : SIVIA	233 : CENTRO POBLADO	2 : Alta	Financiero S/.	0	500	0	0	0	0	0	0	0	0	0	0	0	500
AO100149001624	ANALISIS Y REPORTES DE RIESGOS SANITARIOS	060407 : SIVIA	233 : CENTRO POBLADO	2 : Alta	Financiero S/.	0	500	0	0	0	0	0	0	0	0	0	0	0	500
AO100149001625	PRACTICAS EN TECNICAS SEGURAS DE DESINFECCION DE AGUA Y ALMACENAMIENTO DOMICILIARIA	060407 : SIVIA	660 : INFORME	2 : Alta	Financiero S/.	0	1,000	0	0	0	0	0	0	0	0	0	0	0	1,000
AO100149001626	TALLER DIRIGIDA A PROVEEDORES EN LIMPIEZA, DESINFECCION Y CLORACION	060407 : SIVIA	233 : CENTRO POBLADO	1 : Muy Alta	Financiero S/.	0	50	0	0	0	0	0	0	0	0	0	0	0	50

OEI.02 MEJORAR LAS CONDICIONES DE SALUD DE LA POBLACION
 AEI.02.05 SERVICIO DE VIGILANCIA DE LA CALIDAD DEL AGUA OPORTUNO PARA EL CONSUMO HUMANO

COD.	Actividad Operativa / Inversiones	Ubigeo	U.M.	Prioridad	Meta	1	2	3	4	5	6	7	8	9	10	11	12	Total Anual
AO100149000703	ASESORIA NUTRICIONAL PARA EL CONTROL DE ENFERMEDADES DENTALES	060407 : SIVIA	017 : PERSONA ATENDIDA	2 : Alta	Financiero S/.	16	16	16	16	16	16	16	16	16	16	16	16	167
AO100149000355	TAMPAJE Y DETECCION DE CATARATA MEDIANTE EXAMEN DE AGUDEZA VISUAL EN PRIMER Y SEGUNDO NIVEL DE ATENCION	060407 : SIVIA	090 : PERSONA EVALUADA	1 : Muy Alta	Financiero S/.	17	17	17	17	17	17	17	17	17	17	17	17	170
AO100149000356	DIAGNOSTICO DE ERRORES REFRACTIVOS	060407 : SIVIA	090 : PERSONA EVALUADA	1 : Muy Alta	Financiero S/.	6	6	6	6	6	6	6	6	6	6	6	6	64
AO100149000357	CONTROL DE NIÑOS CON ERRORES REFRACTIVOS	060407 : SIVIA	019 : PERSONA COLOCADA	2 : Alta	Financiero S/.	5	5	5	5	5	5	5	5	5	5	5	5	50
AO100149000358	PERSONAS DE 12 Y 17 AÑOS CON VALORACION CLINICA DE FACTORES DE RIESGO.	060407 : SIVIA	019 : PERSONA EVALUADA	1 : Muy Alta	Financiero S/.	12	12	12	12	12	12	12	12	12	12	12	12	120

OEI.02 MEJORAR LAS CONDICIONES DE SALUD DE LA POBLACION
 AEI.02.06 PROGRAMA DE PREVENCIÓN Y ATENCIÓN OPORTUNA DE ENFERMEDADES NO TRANSMISIBLES PARA LA POBLACION

COD.	Actividad Operativa / Inversiones	Ubigeo	U.M.	Prioridad	Meta	1	2	3	4	5	6	7	8	9	10	11	12	Total Anual
AO100149000355	TAMPAJE Y DETECCION DE CATARATA MEDIANTE EXAMEN DE AGUDEZA VISUAL EN PRIMER Y SEGUNDO NIVEL DE ATENCION	060407 : SIVIA	090 : PERSONA EVALUADA	1 : Muy Alta	Financiero S/.	17	17	17	17	17	17	17	17	17	17	17	17	170
AO100149000356	DIAGNOSTICO DE ERRORES REFRACTIVOS	060407 : SIVIA	090 : PERSONA EVALUADA	1 : Muy Alta	Financiero S/.	6	6	6	6	6	6	6	6	6	6	6	6	64
AO100149000357	CONTROL DE NIÑOS CON ERRORES REFRACTIVOS	060407 : SIVIA	019 : PERSONA COLOCADA	2 : Alta	Financiero S/.	5	5	5	5	5	5	5	5	5	5	5	5	50
AO100149000358	PERSONAS DE 12 Y 17 AÑOS CON VALORACION CLINICA DE FACTORES DE RIESGO.	060407 : SIVIA	019 : PERSONA EVALUADA	1 : Muy Alta	Financiero S/.	12	12	12	12	12	12	12	12	12	12	12	12	120

Anexo B-5
PLAN OPERATIVO INSTITUCIONAL FÍSICA Y FINANCIERA (Consistenciado)
 Año : 2020

Período PEI : 2018 - 2022
 Nivel de Gobierno : R - GOBIERNOS REGIONALES
 Sector : 99 - GOBIERNOS REGIONALES
 Pliego : 444 - GOBIERNO REGIONAL DEL DEPARTAMENTO DE AVACUCHO

Unidad Ejecutora : 001.490 - GOB. REG. DE AVACUCHO - RED DE SALUD SAN FRANCISCO
 Centro de Costo : 06.01 - HOSPITAL DE APOYO DE SIVIA

COD.	Actividad Operativa / Inversiones	Ubigeo	U.M.	Prioridad	Meta	1	2	3	4	5	6	7	8	9	10	11	12	Total Anual	
AO1001490001537	CONSEJERIA DE RECÉN NACIDO CON RETINOPATÍA DE LA PREMATURIDAD EN SEGUNDO Y TERCER NIVEL DE ATENCIÓN	060407 : SIVIA	259 : PERSONA INFORMADA	2 : Alta	Físico	1	0	0	1	0	1	0	1	0	1	0	1	0	0
AO1001490001538	REFERENCIA DE RECÉN NACIDO CON RETINOPATÍA DE LA PREMATURIDAD AL SEGUNDO Y TERCER NIVEL DE ATENCIÓN	060407 : SIVIA	442 : PERSONA REFERIDA	2 : Alta	Físico	1	0	0	1	0	0	0	1	0	0	0	0	0	0
AO1001490001539	TRATAMIENTO ESPECIALIZADO DE RECÉN NACIDO CON RETINOPATÍA DE LA PREMATURIDAD CON LASER	060407 : SIVIA	394 : PERSONA TRATADA	1 : Muy Alta	Físico	1	0	1	0	1	0	0	0	0	0	0	0	0	0
AO1001490001540	TAMIZAJE DE LA PERSONA CON RIESGO DE GLAUCOMA EN EL PRIMER Y SEGUNDO NIVEL DE ATENCIÓN	060408 : LLOCHEGUA	099 : PERSONA EVALUADA	1 : Muy Alta	Financiero S/.	0	0	0	0	0	0	0	0	0	0	0	1	0	0
AO1001490001542	CONSEJERIA INTEGRAL EN SALUD OCULAR Y GLAUCOMA	060407 : SIVIA	259 : PERSONA INFORMADA	2 : Alta	Físico	29	20	28	28	28	28	28	28	28	28	28	28	28	338
AO1001490001543	REFERENCIA PARA DIAGNÓSTICO Y TRATAMIENTO DE GLAUCOMA EN EL PRIMER NIVEL DE ATENCIÓN	060407 : SIVIA	442 : PERSONA REFERIDA	2 : Alta	Financiero S/.	0	0	0	0	0	0	0	0	0	0	0	0	0	0
AO1001490001544	FUNCIONARIOS MUNICIPALES CAPACITADOS PARA LA GENERACIÓN DE ENTORNOS SALUDABLES FRENTE A LAS ENFERMEDADES NO TRANSMISIBLES.	060407 : SIVIA	088 : PERSONA CAPACITADA	2 : Alta	Físico	6	6	6	6	6	6	6	6	6	6	6	6	6	68
AO1001490001545	PROTEGER A LA NIÑA CON APLICACIÓN DE VACUNA VPH	060407 : SIVIA	218 : NIÑO PROTEGIDO	1 : Muy Alta	Financiero S/.	1	0	0	0	0	0	0	0	0	0	0	0	0	0
AO100149000367	CONSEJERIA PREVENTIVA EN FACTORES DE RIESGO PARA EL CÁNCER	060407 : SIVIA	259 : PERSONA INFORMADA	1 : Muy Alta	Físico	0	231	0	0	0	0	0	0	0	0	0	0	0	231
AO100149000368	TAMIZAJE EN MUJER CON EXAMEN CLÍNICO DE MAMA PARA DETECCIÓN DE CÁNCER DE MAMA	060407 : SIVIA	438 : PERSONA TAMIZADA	1 : Muy Alta	Financiero S/.	0	78	162	0	0	0	0	0	0	0	0	0	0	240
AO100149000369	TAMIZAJE PARA DETECCIÓN DE CÁNCER DE COLÓN Y RECTO	060407 : SIVIA	438 : PERSONA TAMIZADA	1 : Muy Alta	Físico	0	500	0	0	0	0	0	0	0	0	0	0	0	500
AO100149000370	TAMIZAJE PARA DETECCIÓN DE CÁNCER DE PROSTATA	060407 : SIVIA	438 : PERSONA TAMIZADA	1 : Muy Alta	Financiero S/.	0	88	0	532	0	0	0	0	0	0	0	0	0	620
AO100149000371	TAMIZAJE PARA DETECCIÓN DE CÁNCER DE PIEL	060407 : SIVIA	438 : PERSONA TAMIZADA	1 : Muy Alta	Financiero S/.	0	88	62	0	0	0	0	0	0	0	0	0	0	150
AO100149001112	DOCENTES CAPACITADOS PARA LA PROMOCIÓN DE PRÁCTICAS Y ENTORNOS SALUDABLES PARA LA PREVENCIÓN DEL CÁNCER	060407 : SIVIA	088 : PERSONA CAPACITADA	2 : Alta	Físico	0	68	57	0	0	0	0	0	0	0	0	0	0	125
AO100149001545	ATENCIÓN DE LA PACIENTE CON LESIONES PREMALIGNAS DE CUELLO UTERINO CON ABLACIÓN	060407 : SIVIA	087 : PERSONA ATENDIDA	1 : Muy Alta	Financiero S/.	0	3	0	0	0	0	0	0	0	0	0	0	0	3
AO1001490001546	ATENCIÓN DE LA PACIENTE CON LESIONES PREMALIGNAS DE CUELLO UTERINO CON ABLACIÓN	060407 : SIVIA	087 : PERSONA ATENDIDA	1 : Muy Alta	Financiero S/.	1	1	1	1	2	2	2	2	1	1	1	1	1	15
AO1001490001547	ATENCIÓN DE LA PACIENTE CON LESIONES PREMALIGNAS DE CUELLO UTERINO CON ABLACIÓN	060407 : SIVIA	087 : PERSONA ATENDIDA	1 : Muy Alta	Financiero S/.	0	0	0	100	0	0	0	0	0	0	0	0	0	100

OEI.02 MEJORAR LAS CONDICIONES DE SALUD DE LA POBLACIÓN
AEI.02.07 PROGRAMA DE PREVENCIÓN Y CONTROL INTEGRAL DEL CÁNCER EN LA POBLACIÓN

OEI.02 MEJORAR LAS CONDICIONES DE SALUD DE LA POBLACIÓN
AEI.02.09 PROGRAMA DE ATENCIÓN INTEGRAL Y OPORTUNO DE EMERGENCIAS Y URGENCIAS MÉDICAS PARA LA POBLACIÓN

COD.	Actividad Operativa / Inversiones	Ubigeo	U.M.	Prioridad	Meta	1	2	3	4	5	6	7	8	9	10	11	12	Total Anual	
AO1001490001548	GRUPO DE TRANSPORTISTAS QUE PARTICIPAN EN LA FERIA DE EMERGENCIAS Y URGENCIAS	060407 : SIVIA	088 : PERSONA ATENDIDA	2 : Alta	Físico	5	5	5	5	5	5	5	5	5	5	5	5	5	45

000160

Anexo B-5
PLAN OPERATIVO INSTITUCIONAL FÍSICA Y FINANCIERA (Consistenciado)
 Año : 2020

Período PEI : 2018 - 2022
 Nivel de Gobierno : R - GOBIERNOS REGIONALES
 Sector : 99 - GOBIERNOS REGIONALES
 Filio : 444 - GOBIERNO REGIONAL DEL DEPARTAMENTO DE AYACUCHO
 Unidad Ejecutora : 001450 - GOB. REG. DE AYACUCHO - RED DE SALUD SAN FRANCISCO
 Centro de Costo : 06.01 - HOSPITAL DE APOYO DE SIVIA

COD.	Actividad Operativa / Inversiones	U.M.	Prioridad	PROGRAMACION												Total Anual				
				1	2	3	4	5	6	7	8	9	10	11	12					
AO100149000093	060407 : SIVA	006 : ATENCION	2 : Alta	0	0	22,104	0	0	0	0	0	0	0	0	0	0	0	0	0	22,104
AO100149000373	060407 : SIVA	005 : ATENCION	1 : Muy Alta	6,400	8,500	6,400	6,400	6,400	6,400	6,400	6,400	6,400	6,400	6,400	6,400	6,400	6,400	6,400	6,400	80,203
AO100149000374	060407 : SIVA	005 : ATENCION	1 : Muy Alta	41	41	41	41	41	41	41	41	41	41	41	41	41	41	41	41	492
AO100149000375	060407 : SIVA	005 : ATENCION	1 : Muy Alta	39	39	39	39	39	39	39	39	39	39	39	39	39	39	39	39	468
AO100149001343	060407 : SIVA	005 : ATENCION	2 : Alta	0	0	1,250	0	0	0	0	0	0	0	0	0	0	0	0	0	1,250
AO100149001343	060407 : SIVA	005 : ATENCION	2 : Alta	1	0	0	0	0	1	1	1	1	1	1	1	1	1	1	1	9
AO100149001343	060407 : SIVA	005 : ATENCION	1 : Muy Alta	12	12	12	12	12	12	12	12	12	12	12	12	12	12	12	12	150
AO100149000076	060407 : SIVA	007 : PERSONA ATENDIDA	1 : Muy Alta	8,936	8,536	11,342	8,536	8,536	8,536	8,536	8,536	8,536	8,536	8,536	8,536	8,536	8,536	8,536	8,536	106,239

OEI.02 MEJORAR LAS CONDICIONES DE SALUD DE LA POBLACION
AEI.02.10 PROGRAMA DE PREVENCIÓN Y CONTROL DE CONDICIONES SECUNDARIAS DE SALUD DE MANERA OPORTUNA EN PERSONAS CON DISCAPACIDAD

COD.	Actividad Operativa / Inversiones	U.M.	Prioridad	PROGRAMACION												Total Anual				
				1	2	3	4	5	6	7	8	9	10	11	12					
AO100149000376	060407 : SIVA	007 : PERSONA ATENDIDA	1 : Muy Alta	0	0	610	0	0	0	0	0	0	0	0	0	0	0	0	0	610
AO100149000377	060407 : SIVA	007 : PERSONA ATENDIDA	2 : Alta	38,622	29,000	29,000	29,000	29,000	29,000	29,000	29,000	29,000	29,000	29,000	29,000	29,000	29,000	29,000	29,000	358,822
AO100149000379	060407 : SIVA	007 : PERSONA ATENDIDA	1 : Muy Alta	0	0	100	0	0	0	0	0	0	0	0	0	0	0	0	0	100
AO100149000380	060407 : SIVA	006 : FAMILIA	1 : Muy Alta	16	16	17	17	17	17	17	17	17	17	17	17	17	17	17	17	200
AO100149000381	060407 : SIVA	006 : FAMILIA	1 : Muy Alta	7	8	8	8	8	8	8	8	8	8	8	8	8	8	8	8	94
AO100149001113	060407 : SIVA	008 : PERSONA CAPACITADA	2 : Alta	0	0	0	0	0	0	0	0	0	0	0	0	0	0	0	0	0
AO100149001114	060407 : SIVA	008 : PERSONA CAPACITADA	2 : Alta	0	29	0	0	0	0	0	0	0	0	0	0	0	0	0	0	29
AO100149001195	060407 : SIVA	008 : PERSONA CAPACITADA	2 : Alta	0	0	1	1	0	0	0	0	0	0	0	0	0	0	0	0	2
AO100149001594	060407 : SIVA	008 : PERSONA CAPACITADA	2 : Alta	0	0	0	0	0	0	0	0	0	0	0	0	0	0	0	0	0
AO100149001600	060407 : SIVA	008 : PERSONA CAPACITADA	1 : Muy Alta	0	0	0	0	0	0	0	0	0	0	0	0	0	0	0	0	0

OEI.02 MEJORAR LAS CONDICIONES DE SALUD DE LA POBLACION
AEI.02.11 PROGRAMA DE CONTROL Y PREVENCIÓN EN SALUD MENTAL DE MANERA OPORTUNA PARA LA POBLACION

COD.	Actividad Operativa / Inversiones	U.M.	Prioridad	PROGRAMACION												Total Anual				
				1	2	3	4	5	6	7	8	9	10	11	12					
AO100149000376	060407 : SIVA	007 : PERSONA ATENDIDA	2 : Alta	0	0	0	0	0	0	0	0	0	0	0	0	0	0	0	0	0
AO100149000377	060407 : SIVA	007 : PERSONA ATENDIDA	1 : Muy Alta	0	0	0	0	0	0	0	0	0	0	0	0	0	0	0	0	0
AO100149000378	060407 : SIVA	007 : PERSONA ATENDIDA	2 : Alta	0	0	0	0	0	0	0	0	0	0	0	0	0	0	0	0	0
AO100149000379	060407 : SIVA	007 : PERSONA ATENDIDA	1 : Muy Alta	0	0	0	0	0	0	0	0	0	0	0	0	0	0	0	0	0
AO100149000380	060407 : SIVA	006 : FAMILIA	1 : Muy Alta	0	0	0	0	0	0	0	0	0	0	0	0	0	0	0	0	0
AO100149000381	060407 : SIVA	006 : FAMILIA	1 : Muy Alta	0	0	0	0	0	0	0	0	0	0	0	0	0	0	0	0	0
AO100149001113	060407 : SIVA	008 : PERSONA CAPACITADA	2 : Alta	0	0	0	0	0	0	0	0	0	0	0	0	0	0	0	0	0
AO100149001114	060407 : SIVA	008 : PERSONA CAPACITADA	2 : Alta	0	0	0	0	0	0	0	0	0	0	0	0	0	0	0	0	0
AO100149001595	060407 : SIVA	008 : PERSONA CAPACITADA	2 : Alta	0	0	0	0	0	0	0	0	0	0	0	0	0	0	0	0	0
AO100149001594	060407 : SIVA	008 : PERSONA CAPACITADA	2 : Alta	0	0	0	0	0	0	0	0	0	0	0	0	0	0	0	0	0
AO100149001600	060407 : SIVA	008 : PERSONA CAPACITADA	1 : Muy Alta	0	0	0	0	0	0	0	0	0	0	0	0	0	0	0	0	0

Anexo B-5
 PLAN OPERATIVO INSTITUCIONAL FÍSICA Y FINANCIERA (Consistenciado)
 Año : 2020

Periodo PEI : 2018 - 2022

Nivel de Gobierno : R - GOBIERNOS REGIONALES
 Sector : 99 - GOBIERNOS REGIONALES
 Pliego : 444 - GOBIERNO REGIONAL DEL DEPARTAMENTO DE AYACUCHO

Unidad Ejecutora : 001490 - GOB. REG. DE AYACUCHO - RED DE SALUD SAN FRANCISCO
 Centro de Costo : 06.01 - HOSPITAL DE APOYO DE SIVA

COD.	Actividad Operativa / Inversiones	U.M.	1	2	3	4	5	6	7	8	9	10	11	12	Total Anual	
AO000419002609	REHABILITACION PSICOSOCIAL DE PERSONAS CON TRASTORNOS DEL COMPORTAMIENTO DEBIDO AL CONSUMO DE ALCOHOL	050407 : SIVA	0	1	1	1	1	1	1	1	1	1	1	1	0	10
			0	0	2,000	0	0	0	0	0	0	0	0	0	0	2,000
AO000419002610	TRATAMIENTO AMBULATORIO DE PERSONAS CON TRASTORNOS AFECTIVOS (DEPRESION Y CONDUCTA SUICIDA) Y DE ANSIEDAD	050408 : LLOCHEGUA	5	5	5	5	5	5	5	5	5	5	5	5	60	60
			0	0	1,000	0	0	0	0	0	0	0	0	0	0	1,000
AO000419002611	TRATAMIENTO AMBULATORIO DE PERSONAS CON SINDROME O TRASTORNO PSICOTICO	050407 : SIVA	0	0	0	1	0	0	0	0	0	0	0	0	0	1
			0	0	2,000	0	0	0	0	0	0	0	0	0	0	2,000
AO000419002612	REHABILITACION PSICOSOCIAL DE PERSONAS CON SINDROME O TRASTORNO ESQUIZOFRENICO	050407 : SIVA	0	0	1	0	0	0	0	0	0	0	0	0	0	1
			0	0	2,000	0	0	0	0	0	0	0	0	0	0	2,000

OEI.03 REDUCIR LAS BRECHAS DE GÉNERO EN LA POBLACIÓN
 AEI.03.02 ATENCIÓN INTEGRAL EN MATERIA DE SALUD REPRODUCTIVA PARA LAS MUJERES EN EDAD FÉRTIL

COD.	Actividad Operativa / Inversiones	U.M.	1	2	3	4	5	6	7	8	9	10	11	12	Total Anual
AO000419002615	ORIENTACION/CONSEJERIA EN SALUD SEXUAL Y REPRODUCTIVA	050407 : SIVA	1242	0	0	0	0	0	0	0	0	0	0	0	1242
			0	0	250	0	0	250	0	0	0	0	0	0	1,000
AO000419002617	CAPTACION DE MUJERES CON DEMANDA INSATISFECHA DE PLANIFICACION FAMILIAR	050407 : SIVA	97	0	0	0	0	0	0	0	0	0	0	0	97
			0	0	150	0	0	150	0	0	0	0	0	0	600
AO000419002618	ATENCION PREGESTACIONAL	050407 : SIVA	132	0	0	0	0	0	0	0	0	0	0	0	132
			0	0	100	0	0	100	0	0	0	0	0	0	400

OEI.07 REDUCIR LA VULNERABILIDAD DE LA POBLACIÓN ANTE EL RIESGO DE DESASTRES EN EL DEPARTAMENTO DE AYACUCHO
 AEI.07.02 PROGRAMA INTEGRAL ANTE EL RIESGO DE DESASTRES IMPLEMENTADO EN LAS ENTIDADES DEL SECTOR SALUD

COD.	Actividad Operativa / Inversiones	U.M.	1	2	3	4	5	6	7	8	9	10	11	12	Total Anual
AO00041900372	DESARROLLO DE SIMULACIOS EN GESTION REACTIVA	050407 : SIVA	0	0	0	0	0	0	0	0	0	0	0	0	0
			0	0	580	0	0	0	0	0	0	0	0	0	580

OEI.08 MEJORAR LA GESTIÓN INSTITUCIONAL DEL GOBIERNO REGIONAL DE AYACUCHO
 AEI.08.01 PROGRAMA DE FORTALECIMIENTO DE CAPACIDADES DE MANERA INTEGRAL AL PERSONAL ADMINISTRATIVO DEL GOBIERNO REGIONAL

COD.	Actividad Operativa / Inversiones	U.M.	1	2	3	4	5	6	7	8	9	10	11	12	Total Anual
AO00041900092	MEJORAMIENTO DE LA OFERTA DE LOS SERVICIOS DE SALUD	050407 : SIVA	1	1	1	1	1	1	1	1	1	1	1	1	12
			7,390	6,990	9,290	4,690	4,690	4,690	4,990	3,751	0	0	0	0	46,483
AO00041900110	EJECUTAR ACTIVIDADES TÉCNICO ADMINISTRATIVAS	050407 : SIVA	1	1	1	1	1	1	1	1	1	1	1	1	12
			2,472	2,072	2,704	2,072	2,072	2,072	2,372	2,072	2,072	2,072	2,072	2,372	26,493
AO00041900012	COMERCIALIZACION DE MEDICAMENTOS E INSUMOS	050407 : SIVA	0	0	0	0	0	0	0	0	0	0	0	0	0
			0	0	0	0	0	0	0	0	0	0	0	0	0
AO00041900070	SERVICIOS GENERALES	050407 : SIVA	1	1	1	1	1	1	1	1	1	1	1	1	12
			51,602	5,102	53,329	5,102	5,102	5,102	5,702	5,102	5,102	5,102	4,102	4,702	195,151

U.M. = Unidad de Medida.
 Nota : La Prioridad se determinará en la Comisión de Planeamiento Estratégico

TOTAL FINANCIERO S/. 1,935,941.00

FIRMA

000162

Centro de Costo:
06.02 Hospital de Apoyo de San Francisco

Anexo B-5
PLAN OPERATIVO INSTITUCIONAL FÍSICA Y FINANCIERA (Consistenciado)
 Año : 2020

Periodo PEI : 2018 - 2022
 Nivel de Gobierno : R - GOBIERNOS REGIONALES
 Sector : 99 - GOBIERNOS REGIONALES
 Pliego : 444 - GOBIERNO REGIONAL DEL DEPARTAMENTO DE AYACUCHO
 Unidad Ejecutora : 001490 - GOB. REG. DE AYACUCHO - RED DE SALUD SAN FRANCISCO
 Centro de Costo : 06.02 - HOSPITAL DE APOYO DE SAN FRANCISCO

OEL02 MEJORAR LAS CONDICIONES DE SALUD DE LA POBLACION
 AEL02.01 PROGRAMA DE APOYO NUTRICIONAL COMPLEMENTARIO PARA NIÑAS Y NIÑOS MENORES A 36 MESES

COD	Actividad Operativa / Inversiones	U.M.	Ubigeo	Meta	Prioridad	PROGRAMACION												Total Anual			
						1	2	3	4	5	6	7	8	9	10	11	12				
AOI00149000091	NIÑO MENOR DE SEIS MESES CON SUPLEMENTO DE HIERRO		050503 : AYNA 220 : NIÑO SUPLEMENTADO	Físico	2 : Alta	12,496	16,937	11,712	11,696	11,696	12,596	11,696	11,696	11,696	11,696	11,696	11,696	11,696	12,596	148,205	
AOI00149000121	FAMILIAS CON NIÑOS(A) < DE 36 MESES Y GESTANTES RECIBIENDO SESIONES DEMONSTRATIVAS EN PREPARACION DE ALIMENTOS		050503 : AYNA 056 : FAMILIA	Financiero S/.	2 : Alta	30	30	30	30	30	30	30	30	30	30	30	30	30	30	31	361
AOI00149000122	COMITES MULTISECTORIALES CAPACITADOS PARA LA PROMOCION DEL CUIDADO INFANTIL, LACTANCIA MATERNA EXCLUSIVA Y LA ADECUADA ALIMENTACION Y PROTECCION DEL MENOR DE 36 MESES EN SU DISTRITO		050503 : AYNA 215 : MUNICIPIO	Financiero S/.	2 : Alta	2,713	5,291	2,730	2,713	2,713	3,013	2,713	2,713	2,713	2,713	2,713	2,713	2,713	3,013	35,755	
AOI00149000123	VACUNACION NIÑO <1 AÑO		050503 : AYNA 218 : NIÑO PROTEGIDO	Financiero S/.	1 : Muy Alta	0	110	0	0	0	0	0	0	0	0	0	0	0	0	0	1
AOI00149000124	NIÑO CREAD <1 AÑO		050503 : AYNA 219 : NIÑO CONTROLADO	Financiero S/.	1 : Muy Alta	0	2,354	0	0	2,000	0	0	0	0	0	0	0	0	0	0	110
AOI00149000125	INFECCION RESPIRATORIA AGUDA (IRA) NO COMPLICADA		050503 : AYNA 016 : CASO TRATADO	Físico	1 : Muy Alta	1,913	5,954	11,510	1,913	1,913	2,213	1,913	1,913	1,913	1,913	1,913	1,913	1,913	2,213	37,258	
AOI00149000126	EDA AGUDA NO COMPLICADA		050503 : AYNA 016 : CASO TRATADO	Físico	1 : Muy Alta	29	29	29	29	29	29	29	29	29	29	29	29	29	31	31	138
AOI00149000127	INFECCIONES RESPIRATORIAS AGUDAS CON COMPLICACIONES		050503 : AYNA 016 : CASO TRATADO	Financiero S/.	1 : Muy Alta	2,713	3,452	2,730	2,713	2,713	3,013	2,713	2,713	2,713	2,713	2,713	2,713	3,013	3,013	355	33,916
AOI00149000128	ATENCION EDA CON ALGUN GRADO DE DESHIDRATACION		050503 : AYNA 016 : CASO TRATADO	Financiero S/.	1 : Muy Alta	0	327	0	0	0	0	0	0	0	0	0	0	0	0	0	6
AOI00149000129	ANEMIA		050503 : AYNA 016 : CASO TRATADO	Físico	1 : Muy Alta	0	1	0	1	0	1	0	1	0	1	0	0	0	0	0	327
AOI00149000130	GESTANTE CON SUPLEMENTO DE HIERRO Y ACIDO FOLICO		050503 : AYNA 016 : CASO TRATADO	Financiero S/.	1 : Muy Alta	2,713	2,941	2,730	2,713	2,713	3,013	2,713	2,713	2,713	2,713	2,713	2,713	3,013	3,013	4	33,405
AOI00149000131	PARASITOSIS INTESTINAL		050503 : AYNA 224 : GESTANTE SUPLEMENTADA	Financiero S/.	1 : Muy Alta	0	353	0	0	0	0	0	0	0	0	0	0	0	0	0	286
AOI00149000682	CONTROL DE CALIDAD NUTRICIONAL DE LOS ALIMENTOS		050503 : AYNA 016 : CASO TRATADO	Físico	1 : Muy Alta	28	28	28	28	28	28	28	28	28	28	28	28	28	31	31	110
AOI00149000734	POBLACION INFORMADA POR MEDIOS DE COMUNICACION MASIVA		050503 : AYNA 222 : REPORTE TECNICO	Financiero S/.	1 : Muy Alta	4,713	5,519	4,730	4,713	4,713	5,013	4,713	4,713	4,713	4,713	4,713	4,713	5,013	5,013	345	57,983
AOI00149000735	COMUNICADORES, LIBERES DE OPINION, PERIODISTICA Y VOCEROS INFORMADOS		050503 : AYNA 259 : PERSONA INFORMADA	Financiero S/.	1 : Muy Alta	52	52	52	52	52	54	54	54	54	54	54	54	54	54	54	150
AOI00149000736	POBLACION INFORMADA POR MEDIOS ALTERNATIVOS DE COMUNICACION		050503 : AYNA 259 : PERSONA INFORMADA	Físico	2 : Alta	0	0	0	0	0	0	0	0	0	0	0	0	0	0	0	636
AOI00149000737	FAMILIAS CON NIÑOS MENORES DE 24 MESES RECIBIENDO CONSEJERIA A TRAVES DE VISITA DOMICILIARIA		050503 : AYNA 056 : FAMILIA	Financiero S/.	2 : Alta	0	0	0	0	0	0	0	0	0	0	0	0	0	0	0	2
AOI00149000738	FAMILIAS CON NIÑOS (AS) MENORES DE 36 MESES Y GESTANTES QUE PARTICIPAN EN GRUPOS DE APOYO COMUNAL PARA PROMOVER CUIDADO INFANTIL, LACTANCIA MATERNA EXCLUSIVA Y LA ADECUADA ALIMENTACION Y PROTECCION DEL MENOR DE 36 MESES		050503 : AYNA 056 : FAMILIA	Financiero S/.	1 : Muy Alta	42	42	42	42	42	42	42	42	42	42	42	42	42	42	43	509
AOI00149000739	ACTORES SOCIALES CAPACITADOS PARA LA PROMOCION DEL CUIDADO INFANTIL, LACTANCIA MATERNA EXCLUSIVA Y LA ADECUADA ALIMENTACION Y PROTECCION DEL MENOR DE 36 MESES		050503 : AYNA 056 : FAMILIA	Físico	2 : Alta	16	16	16	16	16	16	16	16	16	16	16	16	16	17	17	195
AOI00149000740	PROMOTORES EDUCATIVOS CAPACITADOS PARA LA PROMOCION DEL CUIDADO INFANTIL, LACTANCIA MATERNA EXCLUSIVA Y LA ADECUADA ALIMENTACION Y PROTECCION DEL MENOR DE 36 MESES A FAMILIAS DEL		050503 : AYNA 056 : FAMILIA	Físico	2 : Alta	1	1	1	1	1	1	1	1	1	1	1	1	1	1	2	15
			050503 : AYNA 088 : PERSONA CAPACITADA	Financiero S/.	2 : Alta	0	0	0	0	0	0	0	0	0	0	0	0	0	0	0	6
			050503 : AYNA 088 : PERSONA CAPACITADA	Físico	2 : Alta	0	100	0	0	0	0	0	0	0	0	0	0	0	0	0	100
			050503 : AYNA 088 : PERSONA CAPACITADA	Físico	2 : Alta	0	0	2	0	0	2	0	0	2	0	0	2	0	0	2	8

Anexo B-5
PLAN OPERATIVO INSTITUCIONAL FÍSICA Y FINANCIERA (Consistenciado)
Año : 2020

Periodo PEI : 2018 - 2022
Nivel de Gobierno : R - GOBIERNOS REGIONALES
Sector : 99 - GOBIERNOS REGIONALES
Pliego : 444 - GOBIERNO REGIONAL DEL DEPARTAMENTO DE AYACUCHO
Unidad Ejecutora : 001490 - GOB. REG. DE AYACUCHO - RED DE SALUD SAN FRANCISCO
Centro de Costo : 06.02 - HOSPITAL DE APOYO DE SAN FRANCISCO

COD.	Actividad Operativa / Inversiones	U.M.	1	2	3	4	5	6	7	8	9	10	11	12	Total Anual
ACI00149000007	IDENTIFICACION Y EXAMEN DE SINTOMATICOS RESPIRATORIOS EN LAS ATENCIONES A PERSONAS > 15 AÑOS Y POBLACION VULNERABLE	050503 : AYNA 016 : PERSONA ATENDIDA	134	134	134	134	134	134	134	134	134	134	134	134	1,615
ACI00149000008	DIAGNOSTICO DE TUBERCULOSIS PULMONAR	050503 : AYNA 393 : PERSONA DIAGNOSTICADA	0	1	1	1	1	1	1	1	1	1	1	1	22,560
ACI00149000009	ENTREGAR A ADULTOS Y JOVENES VARONES CONSEJERIA Y TAMIZAJE PARA ITS Y VIH/SIDA	050503 : AYNA 259 : PERSONA INFORMADA	23	23	23	23	23	23	23	23	23	23	23	23	105,071
ACI00149000141	ATENCION DE CONTACTOS	050503 : AYNA 017 : PERSONA ATENDIDA	4	4	4	4	4	4	4	4	4	4	4	4	296
ACI00149000142	ATENCION CURATIVA ESQUEMA TB SENSIBLE (SIN INFECCION POR VIH/SIDA)	050503 : AYNA 394 : PERSONA TRATADA	0	25	0	0	0	0	0	0	0	0	0	0	174,021
ACI00149000143	NIÑOS, ADOLESCENTES, JÓVENES Y ADULTOS CON HEPATITIS B QUE	050503 : AYNA 087 : PERSONA ATENDIDA	0	46	0	0	0	0	0	0	0	0	0	0	46
ACI00149000144		050503 : AYNA 087 : PERSONA ATENDIDA	8	8	8	8	8	8	8	8	8	8	8	8	98

OEI.02 MEJORAR LAS CONDICIONES DE SALUD DE LA POBLACIÓN
AEI.02.03 PROGRAMA DE PREVENCIÓN Y ATENCIÓN INTEGRAL DEL TBC Y VIH/SIDA PARA LA POBLACIÓN

COD.	Actividad Operativa / Inversiones	U.M.	1	2	3	4	5	6	7	8	9	10	11	12	Total Anual
ACI00149000007	IDENTIFICACION Y EXAMEN DE SINTOMATICOS RESPIRATORIOS EN LAS ATENCIONES A PERSONAS > 15 AÑOS Y POBLACION VULNERABLE	050503 : AYNA 016 : PERSONA ATENDIDA	134	134	134	134	134	134	134	134	134	134	134	134	1,615
ACI00149000008	DIAGNOSTICO DE TUBERCULOSIS PULMONAR	050503 : AYNA 393 : PERSONA DIAGNOSTICADA	0	1	1	1	1	1	1	1	1	1	1	1	22,560
ACI00149000009	ENTREGAR A ADULTOS Y JOVENES VARONES CONSEJERIA Y TAMIZAJE PARA ITS Y VIH/SIDA	050503 : AYNA 259 : PERSONA INFORMADA	23	23	23	23	23	23	23	23	23	23	23	23	105,071
ACI00149000141	ATENCION DE CONTACTOS	050503 : AYNA 017 : PERSONA ATENDIDA	4	4	4	4	4	4	4	4	4	4	4	4	296
ACI00149000142	ATENCION CURATIVA ESQUEMA TB SENSIBLE (SIN INFECCION POR VIH/SIDA)	050503 : AYNA 394 : PERSONA TRATADA	0	25	0	0	0	0	0	0	0	0	0	0	174,021
ACI00149000143	NIÑOS, ADOLESCENTES, JÓVENES Y ADULTOS CON HEPATITIS B QUE	050503 : AYNA 087 : PERSONA ATENDIDA	0	46	0	0	0	0	0	0	0	0	0	0	46
ACI00149000144		050503 : AYNA 087 : PERSONA ATENDIDA	8	8	8	8	8	8	8	8	8	8	8	8	98

Anexo B-5
PLAN OPERATIVO INSTITUCIONAL FÍSICA Y FINANCIERA (Consistenciado)
 Año : 2020

Periodo PEI : 2018 - 2022
 Nivel de Gobierno : R - GOBIERNOS REGIONALES
 Sector : 99 - GOBIERNOS REGIONALES
 Pliego : 444 - GOBIERNO REGIONAL DEL DEPARTAMENTO DE AYACUCHO
 Unidad Ejecutora : 001490 - GOB. REG. DE AYACUCHO - RED DE SALUD SAN FRANCISCO
 Centro de Costo : 06.02 - HOSPITAL DE APOYO DE SAN FRANCISCO

COD.	Actividad Operativa / Inversiones	U.M.	Prioridad	Meta	1	2	3	4	5	6	7	8	9	10	11	12	Total Anual
AI000149000012	NIÑOS EXPUESTOS A HEPATITIS B QUE RECIBEN ATENCIÓN INTEGRAL	050503 : AYNA 087 : PERSONA ATENDIDA	1 : Muy Alta	Físico	12,560	11,858	11,758	11,758	11,758	11,758	12,358	11,758	11,758	11,758	11,758	12,358	143,196
AI000149000024	FAMILIAS QUE RECIBEN SESIÓN EDUCATIVA Y DEMOSTRATIVA PARA PROMOVER PRÁCTICAS Y GENERAR ENTORNOS SALUDABLES PARA CONTRIBUIR A LA DISMINUCIÓN DE LA TUBERCULOSIS - VIH/SIDA	050503 : AYNA 056 : FAMILIA	2 : Alta	Físico	0	100	0	0	0	0	0	0	0	0	0	0	59
AI000149000025	COMUNIDADES CON LÍDERES CAPACITADOS DESARROLLAR VIGILANCIA COMUNITARIA EN FAVOR DE ENTORNOS Y PRÁCTICAS SALUDABLES Y LA PREVENCIÓN DE LA TUBERCULOSIS, VIH/SIDA	050503 : AYNA 019 : COMUNIDAD	2 : Alta	Físico	0	150	0	0	0	0	0	0	0	0	0	0	150
AI000149000026	POBLACIÓN INFORMADA A TRAVÉS DE LA DIFUSIÓN DE MENSAJES DE PREVENCIÓN EN ITS/VIH EN REDES SOCIALES	050503 : AYNA 259 : PERSONA INFORMADA	2 : Alta	Físico	0	200	0	0	0	0	0	0	0	0	0	0	200
AI000149000027	ADOLESCENTES QUE RECIBEN ATENCIÓN PREVENTIVA EN ITS Y VIH	050503 : AYNA 438 : PERSONA TAMIZADA	1 : Muy Alta	Físico	0	175	0	0	0	0	0	0	0	0	0	0	175
AI000149000028	PERSONAS CON EXPOSICIÓN NO OCUPACIONAL AL VIH RECIBEN ATENCIÓN PARA LA PREVENCIÓN DE ITS Y VIH	050503 : AYNA 087 : PERSONA ATENDIDA	2 : Alta	Físico	0	0	0	0	0	0	0	0	0	0	0	0	0
AI000149000029	PERSONAS CON EXPOSICIÓN OCUPACIONAL AL VIH Y HEPATITIS B RECIBEN ATENCIÓN PARA LA PREVENCIÓN DE VIH Y VIH	050503 : AYNA 087 : PERSONA ATENDIDA	2 : Alta	Físico	0	0	0	0	0	0	0	0	0	0	0	0	0
AI000149000030	NIÑOS Y ADOLESCENTES CON DIAGNÓSTICO DE VIH QUE RECIBEN ATENCIÓN INTEGRAL	050503 : AYNA 087 : PERSONA ATENDIDA	1 : Muy Alta	Físico	0	0	0	0	0	0	0	0	0	0	0	0	0
AI000149000031	ADULTOS Y JÓVENES CON DIAGNÓSTICO DE VIH QUE RECIBEN ATENCIÓN INTEGRAL	050503 : AYNA 087 : PERSONA ATENDIDA	1 : Muy Alta	Físico	0	0	0	0	0	0	0	0	0	0	0	0	0
AI000149000032	NIÑOS EXPUESTOS AL VIH QUE RECIBEN ATENCIÓN INTEGRAL	050503 : AYNA 087 : PERSONA ATENDIDA	1 : Muy Alta	Físico	0	0	0	0	0	0	0	0	0	0	0	0	0
AI000149000033	NIÑOS EXPUESTOS A SÍFILIS QUE RECIBEN ATENCIÓN INTEGRAL	050503 : AYNA 087 : PERSONA ATENDIDA	1 : Muy Alta	Físico	0	0	0	0	0	0	0	0	0	0	0	0	0

OE102 MEJORAR LAS CONDICIONES DE SALUD DE LA POBLACIÓN
AE102.04 PROGRAMA DE PREVENCIÓN Y ATENCIÓN OPORTUNA DE ENFERMEDADES METAXÉNICAS Y ZOONOSIS PARA LA POBLACIÓN

COD.	Actividad Operativa / Inversiones	U.M.	Prioridad	Meta	1	2	3	4	5	6	7	8	9	10	11	12	Total Anual
AI000149000010	VIVIENDAS EN ÁREAS DE TRANSMISIÓN DE MALARIA CON VIGILANCIA ENTOMOLÓGICA	050503 : AYNA 255 : VIVIENDAS	2 : Alta	Físico	10,066	15,357	10,230	10,213	10,213	10,213	10,613	10,213	10,213	10,213	10,213	10,613	12
AI000149000011	LOCALIZACIÓN Y DIAGNÓSTICO DE CASOS DE MALARIA	050503 : AYNA 393 : PERSONA DIAGNOSTICADA	1 : Muy Alta	Físico	41	41	40	40	40	40	40	40	40	40	40	40	482
AI000149000013	FAMILIAS QUE RECIBEN SESIONES DEMOSTRATIVAS PARA LA PREVENCIÓN Y CONTROL DE ENFERMEDADES METAXÉNICAS Y ZOONOSIS	050503 : AYNA 056 : FAMILIA	1 : Muy Alta	Físico	24,416	23,889	23,649	23,616	23,616	25,616	7,936	36,314	15,427	15,427	15,427	16,027	249,560
AI000149000014	COMUNIDADES PRIORIZADAS EN EL DISTRITO QUE ESTÁN IMPLEMENTANDO LA VIGILANCIA COMUNITARIA ASOCIADA A ENFERMEDADES METAXÉNICAS Y ZOONÓTICAS	050503 : AYNA 019 : COMUNIDAD	2 : Alta	Físico	0	150	0	0	0	0	0	0	0	0	0	0	150
AI000149000015	POBLACIÓN INFORMADA SOBRE PREVENCIÓN Y CONTROL DE LAS ENFERMEDADES METAXÉNICAS Y ZOONÓTICAS POR MEDIOS ALTERNATIVOS	050503 : AYNA 259 : PERSONA INFORMADA	2 : Alta	Físico	0	46	0	0	0	0	0	0	0	0	0	0	3
AI000149000016	CANES VACUNADOS CONTRA LA RABIA	050503 : AYNA 394 : ANIMAL VACUNADO	1 : Muy Alta	Físico	252	252	252	251	251	251	251	251	251	251	251	251	3,015
AI000149000017	PERSONA EXPUESTA A RABIA RECIBE ATENCIÓN INTEGRAL	050503 : AYNA 394 : PERSONA TRATADA	1 : Muy Alta	Físico	0	0	0	0	0	0	0	0	0	0	0	0	530
AI000149000018	FAMILIAS QUE RECIBEN SESIONES EDUCATIVAS PARA LA PREVENCIÓN Y CONTROL DE ENFERMEDADES ZOONÓTICAS	050503 : AYNA 056 : FAMILIA	1 : Muy Alta	Físico	0	1,156	0	0	1,000	0	0	0	0	0	0	0	950
AI000149000019	CONDICIONES QUE GENERAN RIESGO PARA ENFERMAR O MITIGAR LAS ENFERMEDADES	050503 : AYNA 215 : MUNICIPIO	2 : Alta	Físico	2,713	3,347	2,730	2,713	2,713	3,013	2,713	2,713	2,713	2,713	2,713	3,013	2,156
AI000149000020	CONDICIONES QUE GENERAN RIESGO PARA ENFERMAR O MITIGAR LAS ENFERMEDADES	050503 : AYNA 215 : MUNICIPIO	2 : Alta	Físico	0	100	0	0	0	0	0	0	0	0	0	0	39,811
AI000149000021	CONDICIONES QUE GENERAN RIESGO PARA ENFERMAR O MITIGAR LAS ENFERMEDADES	050503 : AYNA 215 : MUNICIPIO	2 : Alta	Físico	1	0	0	0	0	0	0	0	0	0	0	0	65
AI000149000022	CONDICIONES QUE GENERAN RIESGO PARA ENFERMAR O MITIGAR LAS ENFERMEDADES	050503 : AYNA 215 : MUNICIPIO	2 : Alta	Físico	1	0	0	0	0	0	0	0	0	0	0	0	100

000170

Anexo B-5
PLAN OPERATIVO INSTITUCIONAL FÍSICA Y FINANCIERA (Consistenciado)
 Año : 2020

Período PEI : 2018 - 2022
 Nivel de Gobierno : R - GOBIERNOS REGIONALES
 Sector : 99 - GOBIERNOS REGIONALES
 Pliego : 444 - GOBIERNO REGIONAL DEL DEPARTAMENTO DE AYACUCHO
 Unidad Ejecutora : 001490 - GOB. REG. DE AYACUCHO - RED DE SALUD SAN FRANCISCO
 Centro de Costo : 06.02 - HOSPITAL DE APOYO DE SAN FRANCISCO

COD.	Actividad Operativa / Inversiones	U.M.	1	2	3	4	5	6	7	8	9	10	11	12	Total Anual
AOI00149000019	ATENCION DE LA EMERGENCIA QUIRURGICA	Físico	0	1	1	1	2	2	2	2	2	2	2	2	25,228
AOI00149000178	ATENCION DE TRIAJE	Físico	76,215	79,100	76,600	76,600	76,600	77,000	76,600	76,600	76,600	76,600	76,600	77,000	20
AOI00149000179	ATENCION DE LA EMERGENCIA Y URGENCIA BASICA	Físico	4,713	4,713	4,730	4,713	4,713	5,013	4,713	4,713	4,713	4,713	4,713	4,713	922,115
AOI00149000180	SERVICIO DE TRANSPORTE ASISTIDO DE LA URGENCIA	Físico	0	1,250	0	0	0	0	0	0	0	0	0	0	1,008
AOI00149000032	ATENCION DE LA EMERGENCIA Y URGENCIA ESPECIALIZADA	Físico	3	3	3	3	3	3	3	3	3	3	3	3	912
AOI001490001829	ATENCION DE URGENCIAS (PRIORIDAD III O IV) EN MODULOS DE ATENCION AMBULATORIA	Físico	0	250	0	0	0	0	0	0	0	0	0	0	1,250
AOI001490001833	COORDINACION Y SEGUIMIENTO DE LA REFERENCIA	Físico	0	5,300	0	0	0	0	0	0	0	0	0	0	34
		Físico	0	0	0	0	0	0	0	0	0	0	0	0	250
		Físico	2	2	2	2	2	2	2	2	2	2	2	2	2
		Físico	0	0	1,500	0	0	0	0	0	0	0	0	0	5,300
		Físico	66	65	66	66	67	67	67	67	67	67	67	67	1,500
		Físico	0	0	0	0	0	0	0	0	0	0	0	0	800

OEI.02 MEJORAR LAS CONDICIONES DE SALUD DE LA POBLACIÓN
 AEI.02.10 PROGRAMA DE PREVENCIÓN Y CONTROL DE CONDICIONES SECUNDARIAS DE SALUD DE MANERA OPORTUNA EN PERSONAS CON DISCAPACIDAD

COD.	Actividad Operativa / Inversiones	U.M.	1	2	3	4	5	6	7	8	9	10	11	12	Total Anual
AOI00149000017	CERTIFICACION DE DISCAPACIDAD	Físico	1	0	0	0	0	0	0	0	0	0	0	0	1
AOI00149002095	0515001 - LESIONES MEDULARES	Físico	9,821	9,600	9,100	9,100	9,100	9,100	9,300	9,100	9,100	9,100	9,100	9,300	110,421
		Físico	0	2	0	2	0	2	0	2	0	2	0	2	10
		Físico	0	1,000	0	0	0	0	0	0	0	0	0	0	1,000

OEI.02 MEJORAR LAS CONDICIONES DE SALUD DE LA POBLACIÓN
 AEI.02.11 PROGRAMA DE CONTROL Y PREVENCIÓN EN SALUD MENTAL DE MANERA OPORTUNA PARA LA POBLACIÓN

COD.	Actividad Operativa / Inversiones	U.M.	1	2	3	4	5	6	7	8	9	10	11	12	Total Anual
AOI00149000018	TRATAMIENTO DE PERSONAS CON PROBLEMAS PSICOSOCIALES	Físico	5,619	5,218	4,662	5,218	5,218	5,218	5,218	5,218	5,218	5,218	5,218	5,218	60
AOI00149000181	TAMIZAJE DE PERSONAS CON TRASTORNOS MENTALES Y PROBLEMAS PSICOSOCIALES	Físico	250	250	250	250	250	250	250	250	250	250	250	250	67,066
AOI00149000182	PREVENCIÓN FAMILIAR DE CONDUCTAS DE RIESGO EN ADOLESCENTES FAMILIAS FUERTES: ANCOR Y LIMITES	Físico	0	63	547	0	0	0	0	0	0	0	0	0	3,000
AOI00149000183	SESIONES DE ENTRENAMIENTO EN HABILIDADES SOCIALES PARA ADOLESCENTES, JOVENES Y ADULTOS	Físico	4	4	4	4	4	4	4	4	4	4	4	4	610
AOI00149000184	SESIONES DE ENTRENAMIENTO EN HABILIDADES SOCIALES PARA NIÑOS	Físico	0	50	0	0	0	0	0	0	0	0	0	0	50
AOI00149000185	FAMILIAS CON GESTANTES O NIÑOS MENORES DE 5 AÑOS RECIBEN CONSEJERIA A TRAVES DE LAS VISITAS DOMICILIARIAS PARA PROMOVER PRÁCTICAS DE CONVIVENCIA SALUDABLE	Físico	25	25	25	25	25	25	25	25	25	25	25	25	300
AOI00149000186	PROMUEVEN LA IMPLEMENTACIÓN DEL SISTEMA DE VIGILANCIA CIUDADANA Y LOS GRUPOS DE APOYO A VÍCTIMAS DE VIOLENCIA FÍSICA CAUSADA POR LA PAREJA	Físico	41	41	42	42	42	42	42	42	42	42	42	41	84
		Físico	0	0	30	0	0	0	0	0	0	0	0	0	500
		Físico	7	7	7	7	7	7	7	7	7	7	7	7	30
		Físico	0	25	0	0	0	0	0	0	0	0	0	0	84
		Físico	0	0	1	0	0	0	0	0	0	0	0	0	25
		Físico	0	63	0	0	0	0	0	0	0	0	0	0	1
		Físico	74	74	74	74	74	75	74	74	74	74	74	74	63
		Físico	0	0	125	0	0	0	0	0	0	0	0	0	890

Anexo B-5
 PLAN OPERATIVO INSTITUCIONAL FÍSICA Y FINANCIERA (Consistenciado)
 Año : 2020

Periodo PEI : 2018 - 2022
 Nivel de Gobierno : R - GOBIERNOS REGIONALES
 Sector : 99 - GOBIERNOS REGIONALES
 Pliego : 444 - GOBIERNO REGIONAL DEL DEPARTAMENTO DE AYACUCHO

Unidad Ejecutora : 001490 - GOB. REG. DE AYACUCHO - RED DE SALUD SAN FRANCISCO
 Centro de Costo : 06.02 - HOSPITAL DE APOYO DE SAN FRANCISCO

COD.	Actividad Operativa / Inversiones	Ubigeo	U.M.	Prioridad	Meta	1	2	3	4	5	6	7	8	9	10	11	12	Total Anual
AI00149000315	DESARROLLO DE LOS CENTROS Y ESPACIOS DE MONITOREO DE EMERGENCIAS Y DESASTRES	050503 : AYNA	248 : REPORTE	1 : Muy Alta	Físico	6,540	14,729	12,449	6,540	6,540	7,440	6,540	6,540	6,540	6,540	7,440	7,440	94,380
AI00149000317	DESARROLLO DE SIMULACIONES EN GESTION REACTIVA EMERGENCIAS Y DESASTRES	050503 : AYNA	248 : REPORTE	1 : Muy Alta	Físico	0	0	0	0	1	0	0	1	0	0	1	0	3
AI00149000723	IMPLEMENTACION DE BRIGADAS PARA LA ATENCION FRENTE A EMERGENCIAS Y DESASTRES	050503 : AYNA	518 : BRIGADA	2 : Alta	Físico	0	175	385	0	0	0	0	0	0	0	0	0	560
AI00149000723	ADMINISTRACION Y ALMACENAMIENTO DE INFRAESTRUCTURA MOVIL PARA LA ASISTENCIA FRENTE A EMERGENCIAS Y DESASTRES	050503 : AYNA	614 : Infraestructura Movil	1 : Muy Alta	Físico	0	5,590	0	0	0	0	0	0	0	0	0	0	5,590
AI00149000724	DESARROLLO DE ESTUDIOS DE VULNERABILIDAD Y RIESGO EN SERVICIOS PUBLICOS	050503 : AYNA	610 : DOCUMENTO TECNICO	1 : Muy Alta	Físico	0	12,730	0	0	0	0	0	0	0	0	0	0	12,730
AI00149000815	EJECUTAR ACTIVIDADES TECNICO ADMINISTRATIVAS	050503 : AYNA	001 : ACCION	1 : Muy Alta	Financiero S/.	1	0	0	0	0	0	0	0	0	0	0	0	1
AI00149000815	EJECUTAR ACTIVIDADES TECNICO ADMINISTRATIVAS	050503 : AYNA	001 : ACCION	1 : Muy Alta	Financiero S/.	0	0	0	0	0	0	0	0	0	0	0	0	0

OEI.07 REDUCIR LA VULNERABILIDAD DE LA POBLACION ANTE EL RIESGO DE DESASTRES EN EL DEPARTAMENTO DE AYACUCHO
 AEI.07.02 PROGRAMA INTEGRAL ANTE EL RIESGO DE DESASTRES IMPLEMENTADO EN LAS ENTIDADES DEL SECTOR SALUD

COD.	Actividad Operativa / Inversiones	Ubigeo	U.M.	Prioridad	Meta	1	2	3	4	5	6	7	8	9	10	11	12	Total Anual
AI00149000315	DESARROLLO DE LOS CENTROS Y ESPACIOS DE MONITOREO DE EMERGENCIAS Y DESASTRES	050503 : AYNA	248 : REPORTE	1 : Muy Alta	Físico	6,540	14,729	12,449	6,540	6,540	7,440	6,540	6,540	6,540	6,540	7,440	7,440	94,380
AI00149000317	DESARROLLO DE SIMULACIONES EN GESTION REACTIVA EMERGENCIAS Y DESASTRES	050503 : AYNA	248 : REPORTE	1 : Muy Alta	Físico	0	0	0	0	1	0	0	1	0	0	1	0	3
AI00149000723	IMPLEMENTACION DE BRIGADAS PARA LA ATENCION FRENTE A EMERGENCIAS Y DESASTRES	050503 : AYNA	518 : BRIGADA	2 : Alta	Físico	0	175	385	0	0	0	0	0	0	0	0	0	560
AI00149000723	ADMINISTRACION Y ALMACENAMIENTO DE INFRAESTRUCTURA MOVIL PARA LA ASISTENCIA FRENTE A EMERGENCIAS Y DESASTRES	050503 : AYNA	614 : Infraestructura Movil	1 : Muy Alta	Físico	0	5,590	0	0	0	0	0	0	0	0	0	0	5,590
AI00149000724	DESARROLLO DE ESTUDIOS DE VULNERABILIDAD Y RIESGO EN SERVICIOS PUBLICOS	050503 : AYNA	610 : DOCUMENTO TECNICO	1 : Muy Alta	Financiero S/.	0	12,730	0	0	0	0	0	0	0	0	0	0	12,730
AI00149000815	EJECUTAR ACTIVIDADES TECNICO ADMINISTRATIVAS	050503 : AYNA	001 : ACCION	1 : Muy Alta	Financiero S/.	1	0	0	0	0	0	0	0	0	0	0	0	1
AI00149000815	EJECUTAR ACTIVIDADES TECNICO ADMINISTRATIVAS	050503 : AYNA	001 : ACCION	1 : Muy Alta	Financiero S/.	0	0	0	0	0	0	0	0	0	0	0	0	0

OEI.08 MEJORAR LA GESTION INSTITUCIONAL DEL GOBIERNO REGIONAL DE AYACUCHO
 AEI.08.01 PROGRAMA DE FORTALECIMIENTO DE CAPACIDADES DE MANERA INTEGRAL AL PERSONAL ADMINISTRATIVO DEL GOBIERNO REGIONAL

COD.	Actividad Operativa / Inversiones	Ubigeo	U.M.	Prioridad	Meta	1	2	3	4	5	6	7	8	9	10	11	12	Total Anual
AI00149000815	EJECUTAR ACTIVIDADES TECNICO ADMINISTRATIVAS	050503 : AYNA	001 : ACCION	1 : Muy Alta	Físico	0	0	0	0	0	0	0	0	0	0	0	0	0
AI00149000815	EJECUTAR ACTIVIDADES TECNICO ADMINISTRATIVAS	050503 : AYNA	001 : ACCION	1 : Muy Alta	Financiero S/.	30,333	8,733	16,988	8,733	8,733	8,733	9,933	8,733	8,733	8,733	8,733	9,933	119,046

